

GŁÓWNY URZĄD STATYSTYCZNY



**GOSPODARSTWA ROLNE –
GRUPY OBSZAROWE
A KIERUNKI PRODUKCJI
2002**

Warszawa, czerwiec 2005

KOMITET REDAKCYJNY GŁÓWNEGO URZĘDU STATYSTYCZNEGO

PRZEWODNICZĄCY

Tadeusz Toczyński

REDAKTOR GŁÓWNY

Halina Dmochowska

CZŁONKOWIE

Wojciech Adamczewski, Stanisława Borkowska, Małgorzata Fronk,
Iwona Gruczyńska, Bożena Jakóbiak, Janina Janecka, Małgorzata Kałaska, Liliana Kursa,
Lucyna Nowak, Lucyna Przybylska, Grażyna Szydłowska, Kazimierz Tucki, Katarzyna Walkowska

SEKRETARZ

Hanna Poławska

Opracowanie publikacji:

Departament Statystyki Rolnictwa i
Środowiska

pod kierunkiem:

Janusza Witkowskiego – Zastępcy Generalnego
Komisarza Spisowego – Wiceprezesa GUS

Redakcja merytoryczna:

Henryka Wanke – Zastępca Dyrektora
Departamentu Statystyki Rolnictwa i Środowiska

Autorzy opracowania:

Ewa Cypelt
Kazimierz Dziubiński
Renata Kaczkowska
Joanna Konopka
Lucyna Krawiecka
Anna Kupidura
Grażyna Nowicka
Dariusz Osuch - Instytut Ekonomiki Rolnictwa
i Gospodarki Żywnościowej
Wiesława Rafa
Zofia Ruskowska
Urszula Wojno

Prace projektowe i przetwarzanie danych:

COIS Warszawa

pod kierunkiem:

Jovity Januszewskiej – Zastępcy Dyrektora
Centralnego Ośrodka Informatyki Statystycznej

Autorzy prac projektowych
i przetwarzania danych:

Anna Rozworowska
Ernest Staroń
Hanna Wiśniewska
Maria Zareba

Graficzne wykonanie wykresów:

Anna Cieślak
Dariusz Miziołek

Projekt okładki:

Sylwester Jabłoński

Druk i oprawa:

Zakład Wydawnictw Statystycznych
Warszawa, Al. Niepodległości 208

PRZEDMOWA

Przedkładana Państwu publikacja jest kolejnym opracowaniem zawierającym wyniki Powszechnego Spisu Rolnego 2002 poszerzonym o wyniki reprezentacyjnych badań statystycznych prowadzonych w latach 2003 i 2004 i ujmująca analizę zjawisk zachodzących w gospodarstwach rolnych od 1996 r. w zakresie użytkowania gruntów, powierzchni zasiewów i pogłowa zwierząt gospodarskich.

Publikacja składa się z uwag metodycznych, uwag analitycznych oraz zestawu tablic zawierających głównie informacje o zmianach jakie zaszły w gospodarstwach rolnych według grup obszarowych użytków rolnych w latach 1996, 2002, 2003, 2004, w ich liczbie, w powierzchni użytkowanych gruntów, w zasiewach i w pogłowie zwierząt gospodarskich. Opracowanie zawiera również informacje o typologii gospodarstw rolnych w 2002 roku.

Główny Urząd Statystyczny składa podziękowanie wszystkim osobom i instytucjom uczestniczącym w przygotowaniu i przeprowadzeniu badań statystycznych oraz w przygotowaniu niniejszej publikacji.

Tadeusz Toczyński

Prezes Głównego Urzędu Statystycznego

Warszawa, czerwiec 2005r.

SPIS TREŚCI

	Str.
PRZEDMOWA	3
UWAGI METODYCZNE	7
UWAGI ANALITYCZNE	19
Użytkowanie gruntów i powierzchnia zasiewów	19
Zwierzęta gospodarskie	30
Typologia gospodarstw rolnych	38
	<hr/>
	Wyk. Str.
Wykresy	
Liczba gospodarstw indywidualnych ogółem w latach 1996, 2002, 2003, 2004	1 20
Powierzchnia ogólna gospodarstw indywidualnych w latach 1996, 2002, 2003, 2004	2 20
Liczba gospodarstw indywidualnych posiadających zasiewy ogółem w 2002 r. i 2004 r.	3 21
Powierzchnia zasiewów ogółem w gospodarstwach indywidualnych w 2002r. i 2004r.	4 22
Liczba gospodarstw indywidualnych uprawiających zboża podstawowe z mieszankami zbożowymi w 2002 r. i 2004 r.	5 22
Powierzchnia zasiewów zbóż podstawowych z mieszankami zbożowymi w gospodarstwach indywidualnych w 2002 r. i 2004 r.	6 23
Liczba gospodarstw indywidualnych uprawiających kukurydzę na ziarno w 2002 r. i 2004 r.	7 24
Powierzchnia uprawy kukurydzy na ziarno w gospodarstwach indywidualnych w 2002 r. i 2004 r.	8 24
Liczba gospodarstw indywidualnych uprawiających ziemniaki w 2002 r. i 2004 r.	9 25
Powierzchnia uprawy ziemniaków w gospodarstwach indywidualnych w 2002 r. i 2004 r.	10 25
Liczba gospodarstw indywidualnych uprawiających buraki cukrowe w 2002 r. i 2004 r.	11 26
Powierzchnia uprawy buraków cukrowych w gospodarstwach indywidualnych w 2002 r. i 2004 r.	12 26
Liczba gospodarstw indywidualnych uprawiających rzepak i rzepik w 2002r. i 2004r.	13 27
Powierzchnia uprawy rzepaku i rzepiku w gospodarstwach indywidualnych w 2002r. i 2004 r.	14 27
Pogłowie bydła, w tym krów w latach 1996, 2002, 2003, 2004	15 30
Pogłowie trzody chlewnej, w tym loch w latach 1996, 2002, 2003, 2004	16 31

Pogłowie koni, owiec, kóz w latach 1996, 2002, 2003, 2004	17	31
Liczba gospodarstw indywidualnych posiadających bydło i krowy w latach 1996, 2002, 2003, 2004	18	32
Liczba gospodarstw indywidualnych posiadających trzodę chlewną i lochy w latach 1996, 2002, 2003, 2004	19	33
Średnia wielkość ekonomiczna gospodarstw rolnych według typów (w ESU) w 2002 r.	20	40

CZEŚĆ TABELARYCZNA

	Tabl.	Str.
Struktura gospodarstw rolnych w latach 1996, 2002, 2003, 2004	1	43
Struktura zasiewów w latach 1996, 2002, 2003, 2004	2	44
Struktura zasiewów ogółem według grup obszarowych użytków rolnych w latach 1996, 2002, 2003, 2004	3	45
Struktura zasiewów zbóż ogółem według grup obszarowych użytków rolnych w latach 1996, 2002, 2003, 2004	4	46
Struktura zasiewów według grup obszarowych użytków rolnych w latach 1996, 2002, 2003, 2004 - uprawa ziemniaków.....	5	47
Struktura zasiewów według grup obszarowych użytków rolnych w latach 1996, 2002, 2003, 2004 . - uprawy przemysłowe.....	6	48
Struktura zasiewów według grup obszarowych użytków rolnych w latach 1996, 2002, 2003, 2004 - uprawa warzyw	7	49
Struktura zasiewów według grup obszarowych użytków rolnych w latach 1996, 2002, 2003, 2004 - sady.....	8	50
Liczba gospodarstw indywidualnych z powierzchnią zasiewów w latach 2002 i 2004	9	51
Powierzchnia zasiewów w gospodarstwach indywidualnych w latach 2002 i 2004.....	10	58
Gospodarstwa indywidualne powyżej 1 ha użytków rolnych w latach 1996, 2002, 2003, 2004 według województw	11	65
Liczba gospodarstw indywidualnych w 2004 roku według województw.....	12	66
Zwierzęta gospodarskie w latach 1996, 2002, 2003, 2004.....	13	67
Gospodarstwa indywidualne według skali chowu bydła i grup obszarowych użytków rolnych w latach 1996, 2002, 2003, 2004.....	14	70
Pogłowie bydła według skali chowu i grup obszarowych użytków rolnych w latach 1996, 2002, 2003, 2004	15	72
Gospodarstwa indywidualne według skali chowu krów i grup obszarowych użytków rolnych w latach 1996, 2002, 2003, 2004.....	16	74
Pogłowie krów według skali chowu i grup obszarowych użytków rolnych w latach 1996, 2002, 2003, 2004	17	76
Gospodarstwa indywidualne według skali chowu trzody chlewnej i grup obszarowych użytków rolnych w latach 1996, 2002, 2003, 2004.....	18	78
Pogłowie trzody chlewnej według skali chowu i grup obszarowych użytków rolnych w latach 1996, 2002, 2003, 2004	19	80

Gospodarstwa indywidualne według skali chowu loch i grup obszarowych użytków rolnych w latach 1996, 2002, 2003, 2004.....	20	82
Pogłowie loch według skali chowu i grup obszarowych użytków rolnych w latach 1996, 2002, 2003, 2004	21	84
Charakterystyka gospodarstw rolnych prowadzących aktualnie działalność rolniczą według klas wielkości ekonomicznej	22	86
Charakterystyka gospodarstw rolnych prowadzących aktualnie działalność rolniczą według typów rolniczych.....	23	114
Gospodarstwa rolne prowadzące aktualnie działalność rolniczą według klas wielkości ekonomicznej i województw	24	144
Gospodarstwa rolne prowadzące aktualnie działalność rolniczą według typów rolniczych i województw	25	148

SKRÓTY

tys.	= tysiąc
mln	= milion
zł	= złoty
szt	= sztuka
kg	= kilogram
ha	= hektar
r.	= rok
cd.	= ciąg dalszy
dok.	= dokończenie
tabl.	= tablica

ZNAKI UMOWNE

Kreska (-)	- zjawisko nie wystąpiło
Zero: (0)	- zjawisko istniało w wielkości mniejszej od 0,5;
(0,0)	- zjawisko istniało w wielkości mniejszej od 0,05.
Kropka (.)	- zupełny brak informacji albo brak informacji wiarygodnych.
Znak x	- wypełnienie pozycji jest niemożliwe lub niecelowe.
„W tym”	- oznacza, że nie podaje się wszystkich składników sumy.

UWAGI METODYCZNE

Wprowadzenie

Publikacja zawiera zbiór danych uzyskanych z Powszechnych Spisów Rolnych 1996 i 2002 r. oraz z reprezentacyjnych badań przeprowadzonych w czerwcu w 2003r. i w 2004 r. w zakresie użytkowania gruntów, powierzchni zasiewów i pogłowia zwierząt gospodarskich.

Powszechny spis rolny 1996 roku został przeprowadzony zgodnie z ustawą o powszechnym spisie rolnym 1996 r. z dnia 2 lutego 1996 r. (Dz. U. Nr 34, poz. 147). Termin spisu określono ww ustawą na 13-25 czerwca 1996 r. według stanu na dzień 12 czerwca godz. 24.00.

Powszechny Spis Rolny oraz Narodowy Spis Powszechny Ludności i Mieszkań zostały przeprowadzone na terenie całego kraju w dniach od 21 maja do 8 czerwca 2002 r. (według stanu w dniu 20 maja 2002 r. o godz. 24⁰⁰): na podstawie ustaw:

- z dnia 2 grudnia 1999 r. o narodowym spisie powszechnym ludności i mieszkań w 2001 r. (Dz. U. z 2000 r., nr 1 poz. 1) z późniejszą zmianą (Dz. U. z 2000 r., nr 93, poz. 1026),
- z dnia 9 września 2000 r. o powszechnym spisie rolnym w 2002 r. (Dz. U. z 2000 r., nr 99, poz. 1072),
- z dnia 29 czerwca 1995 r. o statystyce publicznej (Dz. U. z 1995 r., nr 88, poz. 439) z późniejszymi zmianami.

W powyższych aktach prawnych określono termin i zakres tematyczny spisów, zasady organizacji i realizacji prac spisowych, zobowiązania ludności do udzielania informacji oraz sposobu ich zebrania.

Badaniem reprezentacyjnym przeprowadzonym w czerwcu 2003 i 2004 r. w zakresie użytkowania gruntów, powierzchni zasiewów i pogłowia zwierząt gospodarskich objęto w każdym roku ok. 60 tys. losowo dobranych gospodarstw indywidualnych (tj. gospodarstw indywidualnych o powierzchni użytków rolnych powyżej 1 ha, gospodarstw indywidualnych o powierzchni użytków rolnych od 0,1 ha do 1 ha włącznie oraz gospodarstw właścicieli zwierząt gospodarskich, nieposiadających użytków rolnych lub posiadających użytki rolne o powierzchni mniejszej niż 0,1 ha), co stanowiło około 2% (w każdym roku) ogółu gospodarstw indywidualnych.

Badanie pogłowia bydła, owiec i drobiu przeprowadzono w czerwcu 2003 i 2004 w próbie gospodarstw indywidualnych utrzymujących wymienione gatunki zwierząt; próba ta stanowiła ok. 0,5% ogółu gospodarstw indywidualnych.

Badanie pogłowia trzody chlewnej przeprowadzono w sierpniu 2004 w próbie gospodarstw indywidualnych utrzymujących świnie; próba ta stanowiła ok. 0,5% ogółu gospodarstw indywidualnych.

Przy tworzeniu operatu losowania wykorzystano indywidualne wyniki Narodowego Spisu Powszechnego Ludności i Mieszkań z 2002 roku oraz przeprowadzonego jednocześnie Powszechnego Spisu Rolnego. Jako jednostkę losowania przyjęto formularz A czyli adres, pod którym podczas NSP 2002 r spisany został użytkownik gospodarstwa indywidualnego.

Dotychczas przedstawiono wyniki spisu w następujących publikacjach krajowych:

- „Metodologia Powszechnego Spisu Rolnego 2002 r.”,
- „Raport z wyników Powszechnego Spisu Rolnego 2002 r.”;
- „Użytkowanie gruntów, powierzchnia zasiewów i pogłowie zwierząt gospodarskich”;
- „Zwierzęta gospodarskie”;
- „Użytkowanie gruntów i ich jakość”;
- „Uprawy rolne”;
- „Uprawy ogrodnicze”,
- „Budynki i infrastruktura techniczna w gospodarstwach rolnych”,
- „Ciągniki, maszyny i inne środki transportu w gospodarstwach rolnych”,
- „Pozarolnicza działalność gospodarstw rolnych”,
- „Wybrane elementy sytuacji ekonomicznej gospodarstw rolnych”,
- „Przemiany agrarne”,
- „Rolnictwo na terenach górskich i terenach o słabszych warunkach glebowych”,
- „Systematyka i charakterystyka gospodarstw rolnych”.
- „Cele produkcji w gospodarstwach rolnych”,
- „Charakterystyka gospodarstw prowadzących rachunkowość rolną”,

Zakres i tematyka badań

Powszechnym Spisem Rolnym w 2002 r. objęto:

- gospodarstwa indywidualne o powierzchni użytków rolnych powyżej 1 ha,
- gospodarstwa indywidualne o powierzchni użytków rolnych od 0,1 do 1 ha włącznie,
- osoby fizyczne będące właścicielami zwierząt gospodarskich, nieposiadające użytków rolnych lub posiadające użytki rolne o powierzchni mniejszej niż 0,1 ha,
- pozostałe gospodarstwa rolne będące w użytkowaniu osób prawnych i jednostek organizacyjnych niemających osobowości prawnej.

Wykaz gospodarstw indywidualnych powstał w oparciu o statystyczny rejestr podatkowy (system SPGC), który aktualizowany był przez rachmistrzów w czasie obchodu przedspisowego oraz uzupełniany o wykaz właścicieli zwierząt gospodarskich nieposiadających użytków rolnych lub posiadających użytki rolne o powierzchni mniejszej niż 0,1 ha. Kartotekę gospodarstw rolnych

będących w użytkowaniu osób prawnych i jednostek organizacyjnych niemających osobowości prawnej utworzono na podstawie Bazy Jednostek Statystycznych GUS.

Dla gospodarstw rolnych, których użytkownicy odmówili udziału w Powszechnym Spisie Rolnym 2002 r. oraz w przypadkach, gdy kontakt z użytkownikami gospodarstw był niemożliwy, dokonano imputacji danych o gospodarstwie.

Tematyka Powszechnego Spisu Rolnego 2002 r. została ujęta na formularzach spisowych w następujących działach:

- Powierzchnia gospodarstwa,
- Struktura własnościowa użytków rolnych gospodarstwa,
- Struktura dochodów,
- Działalność gospodarcza,
- Pracujący w gospodarstwie rolnym,
- Powierzchnia zasiewów,
- Powierzchnia inna,
- Pogłowie zwierząt gospodarskich,
- Rozdysponowanie produkcji rolniczej,
- Infrastruktura gospodarstwa,
- Budynki i budowle,
- Magazynowanie w gospodarstwie,
- Nawozy i pestycydy w gospodarstwie,
- Maszyny i urządzenia rolnicze,
- Wybrane wydatki w gospodarstwie.

W ramach spisu w gospodarstwach indywidualnych o powierzchni użytków rolnych powyżej 1 ha zebrano następujące informacje:

- 1) dane o osobach będących użytkownikami gospodarstw rolnych:
 - a) nazwisko i imiona użytkownika gospodarstwa rolnego,
 - b) poziom wykształcenia rolniczego osoby kierującej,
 - c) wkład pracy w gospodarstwo rolne w okresie 12 miesięcy poprzedzających badanie – liczba godzin przepracowanych w gospodarstwie,
- 2) o liczbie pracowników najemnych stałych i pracowników dorywczych zatrudnionych w gospodarstwie rolnym,
- 3) o użytkowaniu gruntów, a w szczególności:
 - a) o powierzchni gruntów ogółem, w tym użytków rolnych (gruntów ornych, sadów, łąk i pastwisk trwałych), lasów i gruntów leśnych oraz pozostałych gruntów,
 - b) o powierzchni zasiewów głównych upraw,

- 4) o pogłowiu zwierząt gospodarskich według gatunków i grup produkcyjno-użytkowych oraz liczbie pni pszczelich,
- 5) o rozdysponowaniu produkcji rolniczej,
- 6) o budynkach, infrastrukturze i wyposażeniu technicznym gospodarstw, w tym:
 - a) rodzaje budynków, budowli i ich powierzchnia,
 - b) liczba ciągników rolniczych i innych środków transportowych oraz maszyn rolniczych,
 - c) źródła zaopatrzenia w wodę, sposoby odprowadzania ścieków i usuwania śmieci,
 - d) wyposażenie w sieć elektryczną i telefon,
 - e) rodzaje urządzeń melioracyjnych,
- 7) o stosowaniu nawozów i pestycydów w gospodarstwie w okresie 12 miesięcy poprzedzających badanie,
- 8) o zadłużeniu gospodarstw rolnych,
- 9) o działalności gospodarczej (rolniczej i pozarolniczej) prowadzonej przez użytkownika gospodarstwa rolnego lub osobę dorosłą pozostającą z użytkownikiem we wspólnym gospodarstwie domowym,
- 10) o ważniejszych wydatkach poniesionych w okresie 12 miesięcy poprzedzających badanie, w tym na:
 - a) zakup gruntów,
 - b) budowę lub modernizację budynków,
 - c) powiększenie stada podstawowego,
 - d) zakup ciągników rolniczych i innych środków transportowych oraz maszyn rolniczych.

Informacje o wieku i płci użytkownika, a także osobach pracujących wyłącznie lub głównie w gospodarstwach rolnych pozyskano z Narodowego Spisu Powszechnego Ludności i Mieszkań, który, jak wspomniano na wstępie, odbył się jednocześnie z Powszechnym Spisem Rolnym 2002 r.

Dla osób fizycznych użytkujących gospodarstwa indywidualne o powierzchni użytków rolnych od 0,1 do 1 ha włącznie oraz dla właścicieli zwierząt gospodarskich zebrano w/w informacje, z wyłączeniem tych, o których mowa w pkt. 7, 6e, 8 i 10, a w ramach punktów 3b i 6b zebrano dane w ograniczonym zakresie tematycznym.

W ramach spisu u osób prawnych i w jednostkach organizacyjnych niemających osobowości prawnej zebrano informacje, o których mowa w punktach 2-10.

Zgodnie z ustawą o narodowym spisie powszechnym ludności i mieszkań w 2002 r. i rozporządzeniem Rady Ministrów z dnia 22 maja 2002 r. w sprawie wylosowanych obwodów objętych spisem kontrolnym (Dz. U. Nr 66, poz. 597) po zakończeniu Powszechnego Spisu Rolnego i Narodowego Spisu Powszechnego Ludności i Mieszkań przeprowadzono w dniach od 17 do 25 czerwca 2002 r. spis kontrolny w wylosowanych 903 obwodach spisowych, co stanowiło

0,5% ogółu obwodów spisowych. Zasady metodyczne oraz wyniki spisu kontrolnego zostały zamieszczone w publikacji „Metodologia Powszechnego Spisu Rolnego 2002 r.”

Ważniejsze definicje i pojęcia

Za **gospodarstwo rolne** uważa się grunty rolne wraz z gruntami leśnymi, budynkami lub ich częściami, urządzeniami i inwentarzem, jeżeli stanowią lub mogą stanowić zorganizowaną całość gospodarczą oraz prawami i obowiązkami związanymi z prowadzeniem gospodarstwa rolnego.

Za **gospodarstwo indywidualne** uważa się gospodarstwo rolne o powierzchni użytków rolnych od 0,1 ha, będące własnością lub znajdujące się w użytkowaniu osoby fizycznej lub grupy osób oraz gospodarstwo rolne osoby nieposiadającej użytków rolnych lub posiadającą użytki o powierzchni mniejszej niż 0,10 ha, która ma co najmniej: 1 sztukę bydła lub (i) 5 sztuk trzody chlewnej albo 1 lochę lub (i) 3 sztuki owiec bądź kóz lub (i) 1 konia lub (i) 30 sztuk drobiu lub (i) 5 sztuk samic zwierząt futerkowych (w tym królików) lub (i) 1 pień pszczeleli.

Za **użytkownika gospodarstwa indywidualnego** uważa się osobę fizyczną lub grupę osób, które faktycznie użytkują grunty, niezależnie od tego, czy są właścicielami, dzierżawcami, czy użytkują je z innego tytułu i niezależnie od tego, czy grunty te są zlokalizowane w jednej, czy w kilku gminach.

Za **osobę kierującą gospodarstwem rolnym** uważa się osobę fizyczną upoważnioną przez właściciela/użytkownika gospodarstwa rolnego do podejmowania decyzji bezpośrednio związanych z procesami produkcyjnymi, nadzorowania ich lub wykonywania. Kierujący jest na ogół, choć nie zawsze, tą samą osobą co użytkownik.

Za **działalność gospodarczą (rolniczą i pozarolniczą)** uważa się pracę na rachunek własny bezpośrednio związaną z prowadzeniem produkcji rolniczej (roślinnej i zwierzęcej) i prowadzeniem gospodarstwa rolnego oraz pracę poza gospodarstwem rolnym (np. własne zakłady przemysłowe, rzemieślnicze, handlowe i usługowe, zatrudniające lub niezatrudniające pracowników najemnych, a także wolne zawody).

Użytkowanie gruntów

Do **ogólnej powierzchni gruntów** gospodarstwa zalicza się wszystkie bez wyjątku grunty wchodzące w skład gospodarstwa, a więc wszystkie grunty użytkowane rolniczo (grunty orne, sady, łąki i pastwiska), wszystkie związane z nimi grunty użytkowane nierolniczo, jak lasy, podwórza, grunty pod zabudowaniami lub przeznaczone pod zabudowę, ogrody ozdobne, grunty pod wodami, drogi, torfowiska, kamieniołomy, zwirownie itp. oraz nieużytki, niezależnie od tytułu władania (własne, dzierżawione na zasadzie umowy i bezumownie, użytkowane z innego tytułu).

Do **gruntów orných** zalicza się grunty w uprawie, tj. pod zasiewami oraz odłogi i ugory.

Za grunty orne w uprawie uważa się grunty zasiane lub zasadzone ziemiopłodami rolnymi lub ogrodniczymi, plantacje wikliny i chmielu, powierzchnie szklarni, inspektów, namiotów foliowych oraz powierzchnię mniejszą od 10 arów zasadzoną drzewami owocowymi i krzewami owocowymi.

Do **odłogów** zalicza się powierzchnie gruntów ornych nie dające plonów, które nie były uprawiane przez co najmniej 2 lata.

Do **ugorów** zalicza się powierzchnie gruntów ornych, które w danym roku były przejściowo nieobsiane (nieużytkowane rolniczo).

Do **sadów** zalicza się grunty o powierzchni nie mniejszej niż 10 arów, zasadzone drzewami i krzewami owocowymi.

Do **łąk i pastwisk** trwałych zalicza się grunty pokryte trwale trawami, natomiast nie zalicza się gruntów ornych obsianych trawami w ramach płodozmianu. Łąki trwałe są to grunty pokryte trwale trawami, z zasady koszone, a w rejonach górskich również powierzchnię koszonych hal i połonin. Pastwiska trwałe są to grunty pokryte trwale trawami, które z zasady nie są koszone, lecz wypasane, a w rejonach górskich również powierzchnię wypasanych hal i połonin.

Do **lasów i gruntów leśnych** zalicza się powierzchnię zalesioną oraz powierzchnię przejściowo pozbawioną drzewostanu. Do powierzchni zalesionej zalicza się grunty pokryte uprawami leśnymi, młodnikami i drzewostanami starszymi oraz plantacjami topoli i innymi gatunkami drzew szybkorosnących. Do powierzchni przejściowo pozbawionej drzewostanu zalicza się zręby, halowizny, płazowizny i plantacje choinkowe prowadzone na gruntach leśnych oraz wylesienia powstałe na skutek oddziaływania emisji przemysłowych i górnictwa (zalewiska, zapadliska).

Do **powierzchni pozostałych gruntów** wchodzących w skład gospodarstwa wlicza się grunty będące pod zabudowaniami, podwórzami, placami, ogrodami ozdobnymi, pod drogami i liniami podziału powierzchniowego w lasach, powierzchnię wód śródlądowych, rowów melioracyjnych, plantacji leśnych prowadzonych na gruntach nieleśnych, powierzchnię porośniętą wikliną w stanie naturalnym, powierzchnię innych gruntów użytkowych (torfowiska, żwirownie) oraz nieużytków.

Powierzchnia zasiewów

Dane o powierzchni zasiewów ujęte w spisie dotyczą powierzchni upraw poszczególnych ziemiopłodów uprawianych w plonie głównym. W powierzchni zasiewów uwzględnia się również powierzchnię zasiewów w sadach.

Do grupy „**zbóż podstawowych**” zalicza się powierzchnię uprawy poszczególnych zbóż (pszenicy, żyta, jęczmienia, owsa, pszenżyta) z podziałem na formy jare i ozime przeznaczone do zbioru ziarna.

Do grupy „**zbóż podstawowych z mieszankami**” zalicza się powierzchnię uprawy zbóż podstawowych oraz powierzchnię zasiewów mieszanek zbożowych ozimych i jarych.

Do grupy „**zbóż ogółem**” zaliczono powierzchnię uprawy zbóż podstawowych z mieszankami zbożowymi łącznie z kukurydzą na ziarno i pozostałymi uprawami zbożowymi (gryka, proso itp.).

Do grupy „**przemysłowych**” zaliczono powierzchnię buraków cukrowych, rzepaku, lnu i konopi oraz tytoniu.

Do grupy „**pastewnych**” zaliczono uprawy okopowych pastewnych, strączkowych pastewnych łącznie z mieszankami zbożowo-strączkowymi na ziarno, kukurydzy na zielonkę, motylkowych drobnonasiennych, innych pastewnych i traw.

Grupa „**pozostałe**” obejmuje dane o powierzchni warzyw, truskawek, wysadków roślin okopowych, łubinu gorzkiego, roślin ozdobnych oraz pozostałych przemysłowych, tj. maku, słonecznika, chmielu, ziół leczniczych, wikliny i innych przemysłowych, a także szklarni i tuneli foliowych oraz ogrodów przydomowych.

Zwierzęta gospodarskie

Spisowi podlegały zwierzęta gospodarskie (bydło, trzoda chlewna, owce, drób, konie, kozy, króliki-samice, zwierzęta futerkowe-samice oraz pnie pszczele) znajdujące się w gospodarstwie oraz zwierzęta wysłane na redyki, wypasy i do bacówek, a w przypadku pni pszczelich - pnie znajdujące się na pożytkach poza gospodarstwem, stanowiące własność użytkownika gospodarstwa lub członków jego gospodarstwa domowego, jak również zwierzęta przetrzymywane czasowo lub stale w gospodarstwie, tj. przyjęte na wychów, opas itp., niezależnie od tego, czy przyjęto je z gospodarstw indywidualnych, czy od gospodarstw państwowych, spółdzielczych i innych.

Za **krowy dojone (mleczne)** uważa się krowy, które ze względu na rasę lub odmianę lub szczególne właściwości utrzymywane są w gospodarstwie wyłącznie lub głównie do produkcji mleka przeznaczonego do konsumpcji lub przetworzenia na produkty mleczne. Zalicza się tu również krowy mleczne wybrakowane już z chowu, które pozostają jeszcze w gospodarstwie na tzw. dopasie, po czym skierowane zostaną do uboju.

Za **krowy „mamki”** uważa się krowy, które ze względu na rasę lub odmianę (krowy ras mięsnych i urodzone z krzyżówek z rasami mięsnymi) lub szczególne właściwości utrzymywane są w gospodarstwie wyłącznie lub głównie do produkcji cieląt rzeźnych, i których mleko wykorzystywane jest do odchowu cieląt lub przeznaczone na paszę dla innych zwierząt. Zalicza się tu również krowy „mamki” wybrakowane już z chowu, które pozostają jeszcze w gospodarstwie na tzw. dopasie, po czym skierowane zostaną do uboju.

Krowy dojone (mleczne) łącznie z krowami „mamkami” stanowią pogłowie **krów ogółem**.

Typologia gospodarstw rolnych

Typologię gospodarstw rolnych przedstawiono po raz pierwszy w publikacji „Systematyka i charakterystyka gospodarstw rolnych”. **W niniejszej publikacji zaprezentowano wersję skorygowaną w wyniku zmian w metodzie kalkulacji SGM dla niektórych cech oraz w programie naliczania typologii. Obecnie przedstawiona wersja jest w pełni zgodna z typologią naliczoną dla Polski przez EUROSTAT.**

Stosowana w Unii Europejskiej klasyfikacja gospodarstw rolnych, zwana „wspólnotową typologią gospodarstw rolnych” w skrócie „typologią”, została ustanowiona Decyzją Komisji Europejskiej nr 85/377/EEC z dnia 7 czerwca 1985 r. (z późniejszymi zmianami: Decyzja Komisji nr 94/376/EC, nr 96/393/EC, nr 99/725/EC i nr 2003/369).

Podstawowym celem typologii jest dostarczenie narzędzia umożliwiającego:

- spełnienie potrzeb informacyjnych Wspólnej Polityki Rolnej Unii Europejskiej,
- sporządzanie analiz porównawczych sytuacji ekonomiczno-produkcyjnej gospodarstw rolnych:
 - pomiędzy różnymi klasami wielkości ekonomicznej i różnymi typami rolniczymi gospodarstw,
 - pomiędzy poszczególnymi krajami członkowskimi i ich regionami,
 - pomiędzy różnymi okresami czasowymi (analizy pionowe).

Elementami niezbędnymi do opracowywania typologii są:

- badania struktury gospodarstw rolnych (Farm Structure Survey – FSS) reprezentacyjne i pełne,
- sieć danych rachunkowości gospodarstw rolnych w UE (Farm Accountancy Data Network – FADN).

Dane pochodzące z badań struktury gospodarstw rolnych i FADN pozwalają na ustalenie dla każdego gospodarstwa rolnego Unii Europejskiej **typu rolniczego** oraz **wielkości ekonomicznej**. Zarówno typ jak i wielkość ekonomiczna są określane na podstawie **standardowej nadwyżki bezpośredniej** (Standard Gross Margin – SGM).

Nadwyżka bezpośrednia z określonej działalności rolniczej jest to roczna wartość produkcji uzyskana z jednego hektara uprawy lub od jednego zwierzęcia gospodarskiego pomniejszona o koszty bezpośrednio poniesione na jej wytworzenie.

Standardowa nadwyżka bezpośrednia (SGM) jest to średnia (z trzech lat) wartość produkcji z określonej działalności rolniczej (roślinnej i zwierzęcej) pomniejszona o średnią (z trzech lat) wartość kosztów bezpośrednich, poniesionych na jej wytworzenie.

Standardowe nadwyżki bezpośrednie są obliczane z uwzględnieniem przeciętnych dla danego regionu warunków produkcji.

Wartość SGM dla produktów roślinnych jest odnoszona do 1 ha, z wyjątkiem upraw grzybów, gdzie stosuje się standardową powierzchnię 100 m². W przypadku produkcji zwierzęcej współczynniki SGM liczone są na jedną sztukę zwierzęcia. Wyjątek stanowią drób i pszczoły, dla których SGM liczone są odpowiednio: na 100 sztuk i 1 pień pszczeli.

Zestawy standardowych nadwyżek bezpośrednich są aktualizowane co dwa lata. W celu identyfikacji poszczególnych zestawów podaje się środkowy rok z trzech lat, dla których obliczane są standardowe nadwyżki bezpośrednie (np. „SGM 2000” dotyczy roku 2000 i jest średnią z lat 1999 – 2001).

Wielkość ekonomiczna gospodarstwa rolnego jest to suma standardowych nadwyżek bezpośrednich wszystkich działalności prowadzonych w tym gospodarstwie. Wielkość ekonomiczna wyrażona jest w Europejskich Jednostkach Wielkości (European Size Unit - ESU). Wartość 1 ESU jest corocznie weryfikowana i ustalana przez Komisję Europejską. Wartość ta od 1984 roku wynosi 1200 euro.

Gospodarstwa rolne klasyfikuje się według wielkości ekonomicznej w dziesięciu klasach:

Klasa wielkości ekonomicznej	Wielkość w ESU		
I		<	2
II	2	- <	4
III	4	- <	6
IV	6	- <	8
V	8	- <	12
VI	12	- <	16
VII	16	- <	40
VIII	40	- <	100
IX	100	- <	250
X		≥	250

Typ rolniczy gospodarstwa określany jest na podstawie wielkości udziału standardowej nadwyżki bezpośredniej poszczególnych działalności rolniczych prowadzonych w gospodarstwie w całkowitej standardowej nadwyżce bezpośredniej gospodarstwa rolnego.

Wyróżnia się 8 typów ogólnych, 17 typów podstawowych, 50 typów szczegółowych oraz 31 podtypów. Dla potrzeb definicji typów ogólnych, standardowym nadwyżkom bezpośrednim z działalności ujmowanych w badaniach struktury gospodarstw rolnych zostały nadane następujące symbole:

➤ **P1** – standardowa nadwyżka bezpośrednia z następujących upraw: zboża (pszenica

zwyczajna, pszenica twarda, żyto, pszenżyto, jęczmień, owies, kukurydza na ziarno, ryż, gryka, proso, pozostałe zboża), strączkowe łącznie z mieszankami zbóż z roślinami strączkowymi (groch jadalny, fasola jadalna, inne strączkowe jadalne, strączkowe pastewne na ziarno, strączkowe pastewne na zielonkę), ziemniaki, buraki cukrowe, pastewne okopowe i krzyżowe, rośliny przemysłowe (tytoń, chmiel, bawełna, rzepak i rzepik, słonecznik, soja, len, konopie, zioła i rośliny aromatyczne), warzywa, melony i truskawki w uprawie polowej, rośliny paszowe (trawy polowe, kukurydza na zielonkę, motylkowe pastewne na zielonkę, inne pastewne na gruntach ornym), uprawy nasienne i sadzonki, ziemia odłogowana (celowe odłogowanie, objęte schematem bodźców finansowych).

- **P2** – standardowa nadwyżka bezpośrednia z następujących upraw: warzywa, melony i truskawki w uprawie polowej - ogrody towarowe, warzywa, melony i truskawki w uprawie pod osłonami, kwiaty i rośliny ozdobne w uprawie polowej, kwiaty i rośliny ozdobne w uprawie pod osłonami, grzyby.
- **P3** – standardowa nadwyżka bezpośrednia z następujących upraw: plantacje drzew i krzewów owocowych, winnice, szkółki drzew i krzewów owocowych, ozdobnych i leśnych, pozostałe uprawy trwałe (np. wiklina), uprawy trwałe pod osłonami.
- **P4** – standardowa nadwyżka bezpośrednia z następujących gatunków zwierząt: konie, bydło, owce, kozy oraz łąki i pastwiska.
- **P5** – standardowa nadwyżka bezpośrednia z następujących gatunków zwierząt: trzoda chlewna, drób, króliki (samice).

Wyróżnia się następujące typy ogólne gospodarstw:

1. Specjalizujące się w uprawach polowych

Gospodarstwa, dla których: $P1 > 2/3$ całkowitej standardowej nadwyżki bezpośredniej gospodarstwa (GSGM)

2. Specjalizujące się w uprawach ogrodniczych

Gospodarstwa, dla których: $P2 > 2/3$ GSGM

3. Specjalizujące się w uprawach trwałych

Gospodarstwa, dla których: $P3 > 2/3$ GSGM

4. Specjalizujące się w chowie zwierząt żywionych w systemie wypasowym

Gospodarstwa, dla których: $P4 > 2/3$ GSGM

5. Specjalizujące się w chowie zwierząt żywionych paszami treściwymi

Gospodarstwa, dla których: $P5 > 2/3$ GSGM

6. Różne uprawy

Gospodarstwa, które nie spełniają kryteriów definicji typów 1-5, natomiast spełniają jeden z

poniższych warunków:

$$1/3 \text{ GSGM} < P1 \leq 2/3 \text{ GSGM}; P4 \leq 1/3 \text{ GSGM}; P5 \leq 1/3 \text{ GSGM}$$

lub

$$1/3 \text{ GSGM} < P2 \leq 2/3 \text{ GSGM}; P4 \leq 1/3 \text{ GSGM}; P5 \leq 1/3 \text{ GSGM}$$

lub

$$1/3 \text{ GSGM} < P3 \leq 2/3 \text{ GSGM}; P4 \leq 1/3 \text{ GSGM}; P5 \leq 1/3 \text{ GSGM}$$

7. Różne zwierzęta

Gospodarstwa, które nie spełniają kryteriów definicji typów 1-6, natomiast spełniają jeden z poniższych warunków:

$$1/3 \text{ GSGM} < P4 \leq 2/3 \text{ GSGM}; P1 \leq 1/3 \text{ GSGM}; P2 \leq 1/3 \text{ GSGM};$$

$$P3 \leq 1/3 \text{ GSGM}$$

lub

$$1/3 \text{ GSGM} < P5 \leq 2/3 \text{ GSGM}; P1 \leq 1/3 \text{ GSGM}; P2 \leq 1/3 \text{ GSGM};$$

$$P3 \leq 1/3 \text{ GSGM}$$

8. Różne uprawy i zwierzęta, łącznie

Gospodarstwa, uprawiające różne uprawy i utrzymujące różne gatunki zwierząt gospodarskich, które nie spełniają kryteriów definicji dla typów 1-7. Spełniają natomiast szczegółowe warunki dla typów podstawowych, szczegółowych i podtypów, m.in.:

$$P1 > 1/3 \text{ GSGM}; P4 > 1/3 \text{ GSGM}$$

lub nie spełniają powyższego warunku, a spełniają warunki:

$$P1 > 1/3 \text{ GSGM}; P5 > 1/3 \text{ GSGM}$$

lub

$$P3 > 1/3 \text{ GSGM}; P4 > 1/3 \text{ GSGM}$$

Ważniejsze grupowania i zakres publikowanych danych

Dane prezentowane w publikacji dotyczą gospodarstw rolnych ogółem, w tym gospodarstw indywidualnych.

W zależności od tematyki, dane zostały opracowane według niżej wymienionych klasyfikacji:

- grup obszarowych powierzchni użytków rolnych, wyodrębniając następujące grupy obszarowe: do 1 ha włącznie, 1,01 - 1,99, 2,0 - 2,99 i według tej zasady dla następujących grup obszarowych: 3 - 4, 4 - 5, 5 - 7, 7 - 10, 10 - 15, 15 - 20, 20 - 30, 30 - 50, 50 - 100, 100 ha i więcej;
- skali natężenia chowu poszczególnych gatunków zwierząt gospodarskich;
- wielkości ekonomicznej i typu rolniczego gospodarstw rolnych;
- innych grupowań gospodarstw według cech ujętych w spisie, nie wymienionych wyżej.

Dane prezentowane w niniejszej publikacji dotyczą:

- **wszystkich gospodarstw rolnych** w zakresie użytkowania gruntów;
- **gospodarstw prowadzących aktualnie (w dniu 20 maja 2002 r.) działalność rolniczą** w zakresie powierzchni zasiewów, pogłowia zwierząt gospodarskich oraz typologii gospodarstw rolnych.

Dane prezentowane w publikacji opracowano **według siedziby użytkownika gospodarstwa**, z wyjątkiem tablic dotyczących typologii gospodarstw rolnych, gdzie dane zaprezentowano **według siedziby gospodarstwa rolnego**.

W tablicach zawierających sumaryczne dane dotyczące użytkowania gruntów i powierzchni zasiewów mogą wystąpić pewne nieścisłości rachunkowe wynikające z zaokrągleń automatycznych (zaokrąglenia od arów do pełnych hektarów). Informacje liczbowe w ujęciu odsetkowym prezentowane są z jednym znakiem po przecinku i z uwagi na elektroniczną technikę zaokrągleń mogą nie sumować się na 100%. Liczby te są poprawne pod względem merytorycznym.

UWAGI ANALITYCZNE

Użytkowanie gruntów i powierzchnia zasiewów w gospodarstwach rolnych

Wyniki analizy dotyczącej zmian użytkowania gruntów w latach 2002-2004 z uwzględnieniem dla niektórych cech porównania do 1996 r. wskazują na zróżnicowanie polskiego rolnictwa indywidualnego zarówno w układzie terytorialnym, jak i pod względem struktury obszarowej.

W 2002 r. powierzchnia gospodarstw rolnych wynosiła 19,3 mln ha, a ich liczba 2933,2 tys. W gospodarstwach rolnych posiadających do 1 ha użytków rolnych znajdowało się ponad 537,4 tys. ha gruntów, zaś w gospodarstwach posiadających powyżej 1 ha użytków rolnych 18787,3 tys. ha gruntów. Najwięcej gruntów w gospodarstwach rolnych posiadających powyżej 1 ha użytków rolnych znajdowało się w użytkowaniu gospodarstw posiadających 50 ha i więcej użytków rolnych – 25,7%, zaś 24,0% powierzchni ogólnej gospodarstw rolnych posiadających powyżej 1 ha użytków rolnych było w użytkowaniu gospodarstw posiadających 7 – 15 ha użytków rolnych.

Między latami 1996 – 2002 nastąpiło zmniejszenie ogólnej powierzchni gruntów w użytkowaniu gospodarstw rolnych z 20,8 mln ha do 19,3 mln ha, a więc o 1,5 mln ha, tj. o 6,9%, w tym powierzchni użytków rolnych z 17,9 mln ha do 16,9 mln ha, tj. o 1,0 mln ha (o 5,5%).

Z ogólnej liczby gospodarstw wynoszącej w 2002 r. – 2933,2 tys. – 33,3% to gospodarstwa posiadające do 1 ha użytków rolnych, a 66,7% to gospodarstwa posiadające powyżej 1 ha użytków rolnych.

W ślad za zmniejszeniem areału gruntów zanotowano zmniejszenie liczby gospodarstw rolnych z 3066,5 tys. w 1996 r. do 2933,2 tys. w 2002 r., tj. o 133,3 tys. (o 4,3%), w tym gospodarstw o powierzchni użytków rolnych powyżej 1 ha z 2046,8 tys. w 1996 r. do 1956,1 tys. w 2002 r. (o 4,4%).

W latach 1996 – 2002 zmiany w powierzchni gruntów i zmiany w liczbie gospodarstw wystąpiły wraz ze zmianami w strukturze gospodarstw rolnych, a mianowicie zaznaczył się wzrost udziału gospodarstw o powierzchni użytków rolnych do 5 ha z 70,2% w 1996 r. do 72,4% w 2002 r. oraz podmiotów o powierzchni użytków rolnych 20 ha i więcej z 2,8% do 4,1%, tj. odpowiednio o 2,2 pkt i o 1,3 pkt. W tym samym okresie odnotowano spadek udziału gospodarstw rolnych o powierzchni użytków rolnych 5-20 ha z 27,0% w 1996 r. do 23,7% w 2002 r., tj. o 3,3 punktu.

W 2002 r. wśród gospodarstw posiadających powyżej 1 ha użytków rolnych największą grupę – 26,4% ogólnej liczby gospodarstw stanowiły gospodarstwa posiadające 1 do 2 ha użytków rolnych oraz gospodarstwa posiadające 2 – 3 ha użytków rolnych – 14,4% ogólnej liczby gospodarstw.

Ogólna powierzchnia gospodarstw rolnych zmniejszyła się w 2004 r. do 18,6 mln ha i była mniejsza od powierzchni gospodarstw rolnych z 2002 r. o 3,8%. Ogólna liczba gospodarstw rolnych od 2002 do 2004 r. zmniejszyła się o 3,0% do 2,84 mln gospodarstw.

Zmniejszyła się także w omawianym okresie powierzchnia ogólna gospodarstw indywidualnych do 16,1 mln ha tj. o 4,0%, (w stosunku do 2002 roku) przy równoczesnym spadku liczby gospodarstw indywidualnych o 3,0% (z 2,9 mln do 2,8 mln gospodarstw indywidualnych).

Wykres 1. Liczba gospodarstw indywidualnych ogółem w latach 1996, 2002 - 2004

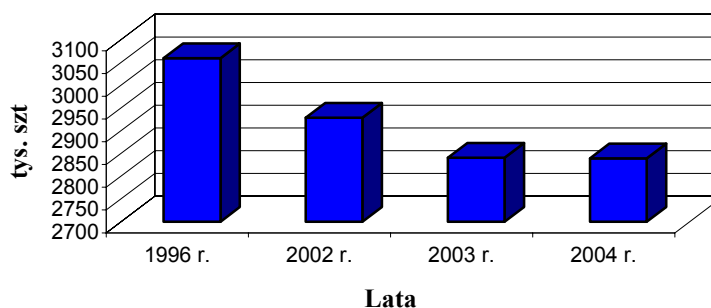

Wykres 2. Powierzchnia ogólna gospodarstw indywidualnych w latach 1996, 2002- 2004

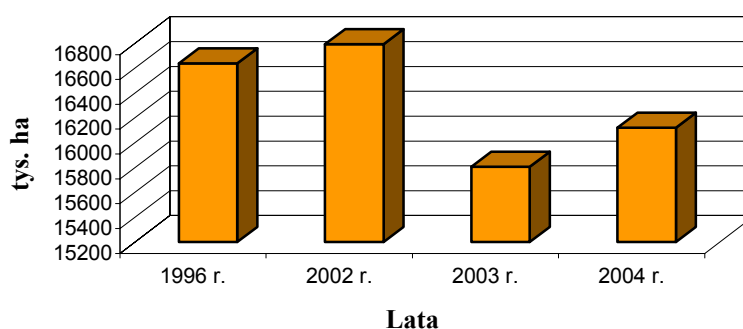

W strukturze użytkowania gruntów w 2004 r. powierzchnia ogólna gospodarstw indywidualnych to blisko 87% ogólnej powierzchni gospodarstw rolnych.

W 2002 r. z ogólnej liczby gospodarstw wynoszącej 2933,2 tys. – 2928,6 tys. to gospodarstwa indywidualne. W grupie gospodarstw indywidualnych 33,4% ogólnej liczby gospodarstw – to gospodarstwa posiadające 1 ha i mniej użytków rolnych, zaś 66,6% to gospodarstwa posiadające powyżej 1 ha użytków rolnych. W grupie gospodarstw indywidualnych posiadających powyżej 1 ha użytków rolnych najliczniejszą grupę (32,3%) stanowiły gospodarstwa posiadające 2 – 5 ha użytków rolnych.

W 2004 r. z ogólnej liczby 2844,2 tys. gospodarstw 2839,7 tys. to gospodarstwa indywidualne. W grupie gospodarstw indywidualnych 34,8% ogólnej liczby gospodarstw – to gospodarstwa użytkujące 1 ha i mniej użytków rolnych, zaś 65,2% to gospodarstwa użytkujące powyżej 1 ha użytków rolnych. W grupie gospodarstw indywidualnych posiadających powyżej 1 ha użytków rolnych najliczniejszą grupę – 32,1% stanowiły gospodarstwa posiadające 2 – 5 ha użytków rolnych.

Przeciętna powierzchnia użytków rolnych w gospodarstwach indywidualnych posiadających powyżej 1 ha użytków rolnych wzrosła od 1996 r. z 6,99 ha do 7,52 ha w 2004 r. (w 2002 r. – 8,33 ha).

Ogólna powierzchnia zasiewów w gospodarstwach indywidualnych zwiększyła się w ciągu ostatnich dwóch lat o ponad 400 tys. ha (o 4,2%), tj. z ok. 9,7 mln ha w 2002 r. do 10,1 mln ha w 2004 r.

Wykres 3. Liczba gospodarstw indywidualnych posiadających zasiewy ogółem w 2002 r. i 2004 r.

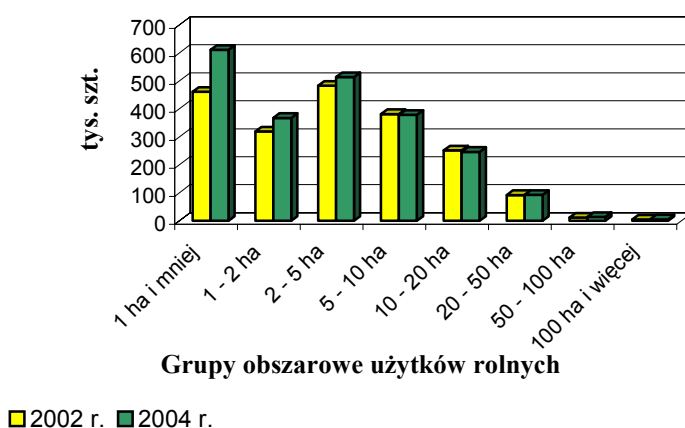

Wykres 4. Powierzchnia zasiewów ogółem w gospodarstwach indywidualnych w 2002 r. i 2004 r.

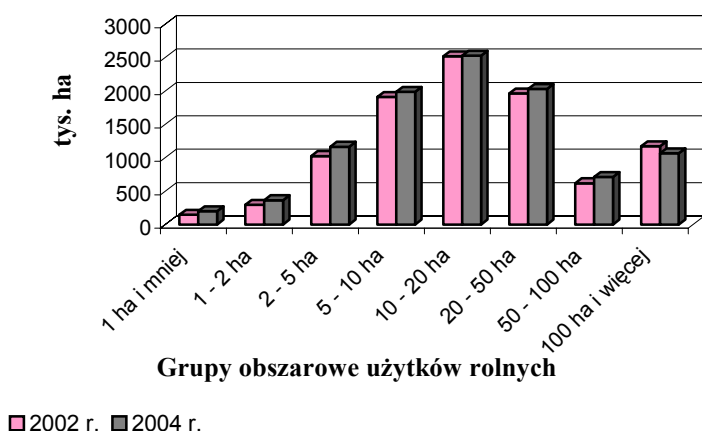

W latach 2002–2004 zmniejszyła się w gospodarstwach indywidualnych powierzchnia uprawy zbóż podstawowych z mieszankami zbożowymi o 0,2%, wzrosła zaś powierzchnia zbóż ogółem – o 0,7%, przede wszystkim z powodu wzrostu powierzchni uprawy kukurydzy na ziarno – o 22,7%. Wzrost powierzchni uprawy wśród zbóż podstawowych z mieszankami zbożowymi odnotowano jedynie w uprawie pszenżyta (o 11,8%) oraz mieszanek zbożowych (o 7,4%); zaś spadek powierzchni uprawy odnotowano dla: pszenicy (o 4,7%), żyta (o 1,7%), jęczmienia (o 2,2%) i owsa (o 13,8%).

Od 2002 r. do 2004 r. wzrosła liczba gospodarstw indywidualnych uprawiających zboża podstawowe z mieszankami zbożowymi – o 5,4%. Analizując liczbę gospodarstw uprawiających poszczególne gatunki zbóż zanotowano jedynie wzrost liczby gospodarstw uprawiających mieszanki zbożowe.

Wzrosła także liczba gospodarstw uprawiających zboża ogółem – o 5,7%.

Liczba gospodarstw indywidualnych uprawiających zboża podstawowe z mieszankami zbożowymi w 2002 r. i 2004 r.

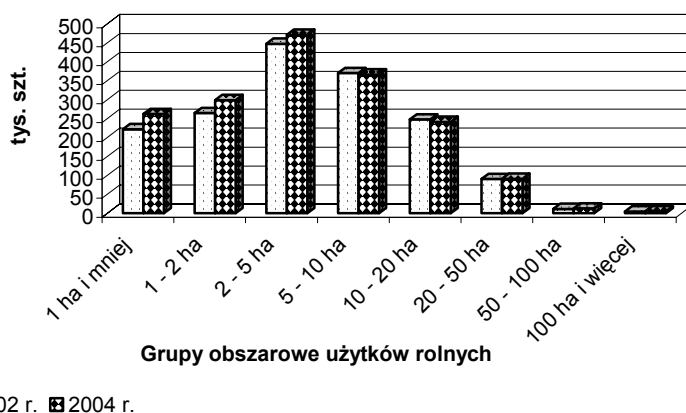

Wykres 6. Powierzchnia zasiewów zbóż podstawowych z mieszankami zbożowymi w gospodarstwach indywidualnych w 2002 r. i 2004 r.

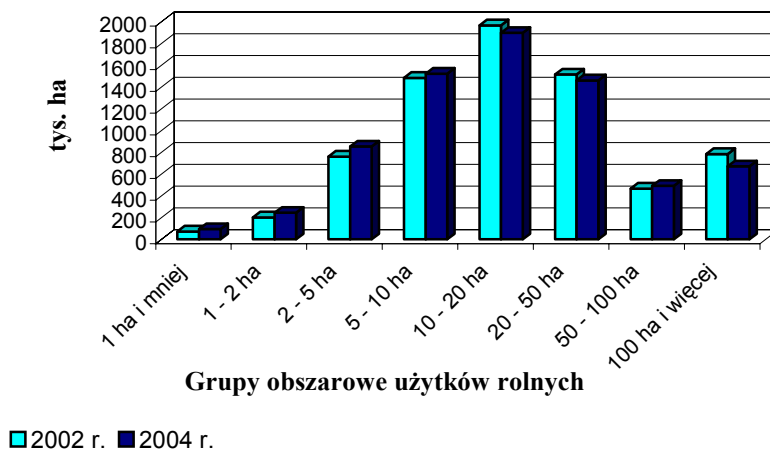

W latach 2002–2004 wzrosła powierzchnia uprawy kukurydzy na zielonkę (o 56,7%), rzepaku i rzepiku (o 11,8%), a także w niewielkim procencie wzrosła powierzchnia uprawy okopowych pastewnych, motylkowych pastewnych, warzyw gruntowych, truskawek, mieszanek zbożowo-strączkowych, słonecznika na ziarno, ziół leczniczych, konopi i tytoniu.

Największy wzrost łącznej powierzchni upraw w gospodarstwach indywidualnych zanotowano w gospodarstwach rolnych posiadających 1-5 ha użytków rolnych oraz w gospodarstwach posiadających 50-100 ha użytków rolnych. Spadek zaś łącznej powierzchni zasiewów odnotowano w grupie gospodarstw posiadających 100 ha i więcej użytków rolnych (o 9,2%), choć liczba tych gospodarstw wzrosła w ciągu ostatnich 2 lat o 5,7%.

Przy niewielkim spadku w latach 2002–2004 powierzchni uprawy zbóż podstawowych z mieszankami zbożowymi, wzrost powierzchni ich uprawy odnotowano w grupie gospodarstw posiadających do 1 ha użytków rolnych (o 31,6%), w gospodarstwach posiadających 1-2 ha użytków rolnych (o 21,2%), 2-5 ha użytków rolnych (o 12,1%), 5-10 ha użytków rolnych (o 2,6%) oraz w grupie gospodarstw posiadających 50-100 ha użytków rolnych (o 5,6%).

W 2004 r. wzrost powierzchni uprawy kukurydzy odnotowano we wszystkich grupach obszarowych gospodarstw indywidualnych poza gospodarstwami użytkującymi do 1 ha użytków rolnych oraz tymi, które mają 100 ha i więcej użytków rolnych. W grupie gospodarstw indywidualnych posiadających 100 ha i więcej użytków rolnych areał uprawy kukurydzy na ziarno stanowił 42,7% ogólnej powierzchni zasiewów tej uprawy w gospodarstwach indywidualnych.

Wykres 7. Liczba gospodarstw indywidualnych uprawiających kukurydzę na ziarno w 2002 r. i 2004 r.

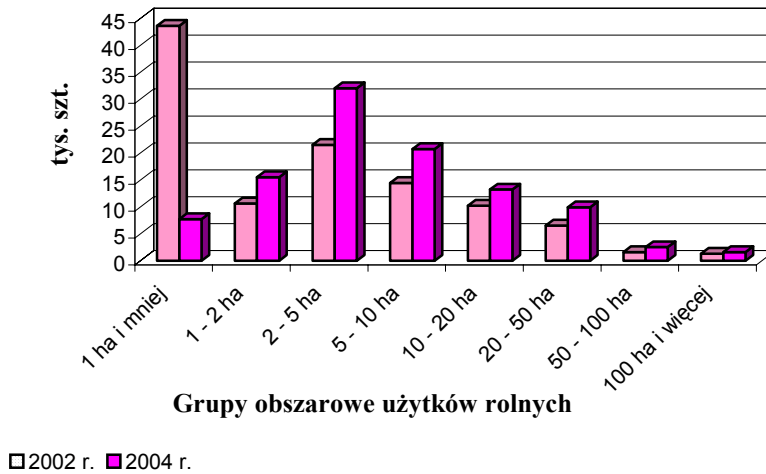

Wykres 8. Powierzchnia uprawy kukurydzy na ziarno w gospodarstwach indywidualnych w 2002 r. i 2004 r.

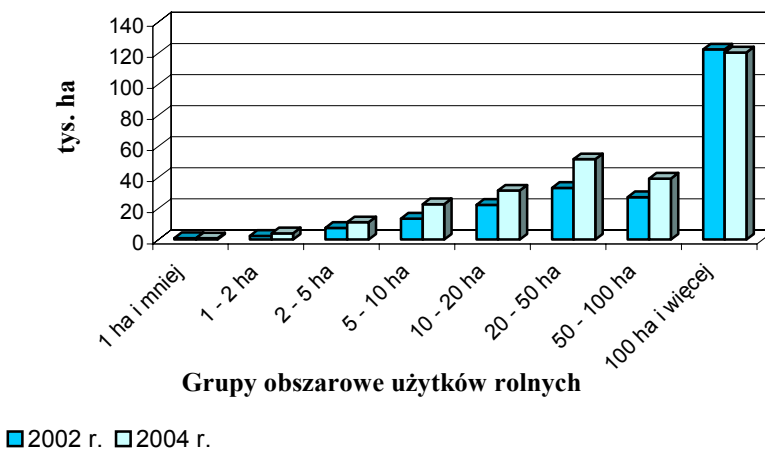

Od 2002 r. zmniejszyła się powierzchnia uprawy ziemniaków w gospodarstwach indywidualnych. W 2004 r. wynosiła ona 699 tys. ha tj. o 11,5% mniej niż w 2002 r. przy jednoczesnym wzroście liczby gospodarstw uprawiających ziemniaki - o 1,5%. Spadek areału uprawy odnotowano we wszystkich grupach obszarowych gospodarstw indywidualnych z wyjątkiem gospodarstw posiadających ponad 50 ha użytków rolnych oraz gospodarstw posiadających do 1 ha użytków rolnych. Odnotowano natomiast wzrost liczby gospodarstw wiekoobszarowych (posiadających 50 ha i więcej użytków rolnych), w których prowadzono uprawę ziemniaków. Wzrosła również liczba gospodarstw posiadających 1 - 5 ha użytków rolnych prowadzących uprawę ziemniaków.

Wykres 9. Liczba gospodarstw indywidualnych uprawiających ziemniaki w 2002 r. i 2004 r.

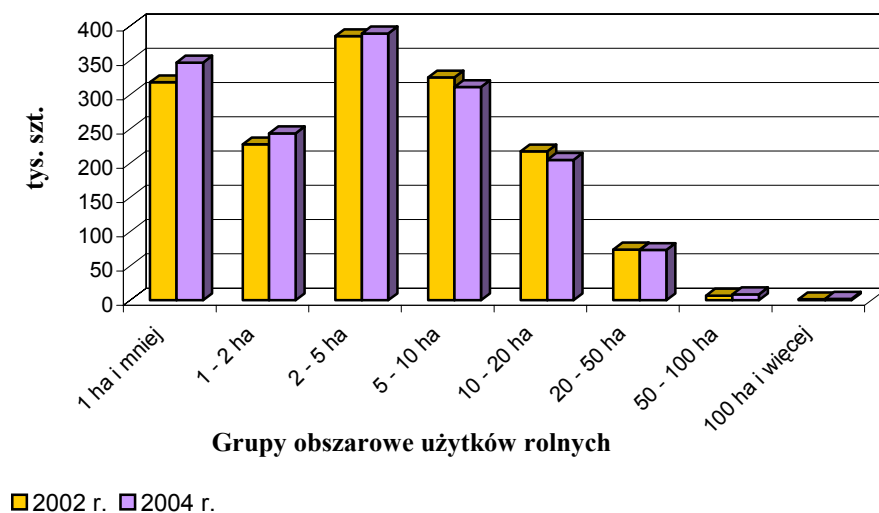

Wykres 10. Powierzchnia uprawy ziemniaków w gospodarstwach indywidualnych w 2002 r. i 2004 r.

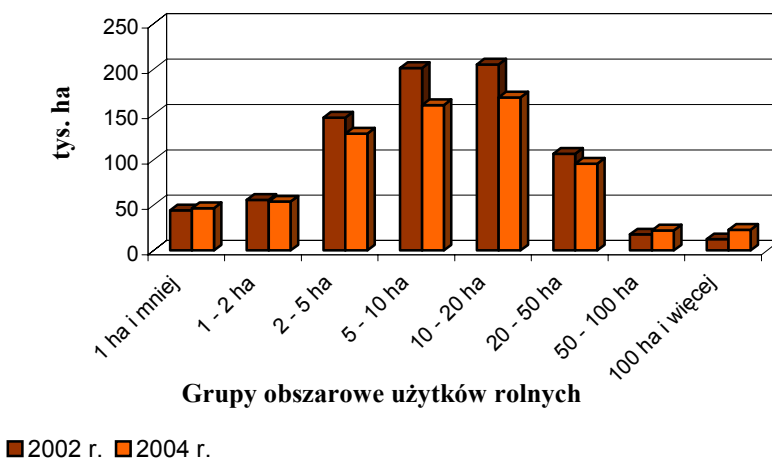

Nastąpił spadek powierzchni uprawy buraków cukrowych w gospodarstwach indywidualnych – od 2002 r. do 2004 r. wynoszący ok. 15,0 tys. ha (mniej o 5,9%), zmniejszeniu uległa także liczba gospodarstw indywidualnych uprawiających buraki cukrowe - o 11,7%. Wzrost powierzchni uprawy buraków cukrowych nastąpił w gospodarstwach posiadających 20-100 ha użytków rolnych, a także w gospodarstwach posiadających 0,1-1 ha użytków rolnych.

W dużych gospodarstwach indywidualnych posiadających 50 ha i więcej użytków rolnych zwiększyła się w latach 2002 - 2004 liczba gospodarstw uprawiających buraki cukrowe (o 44,2%).

Wykres 11. Liczba gospodarstw indywidualnych uprawiających buraki cukrowe w 2002 r. i 2004 r.

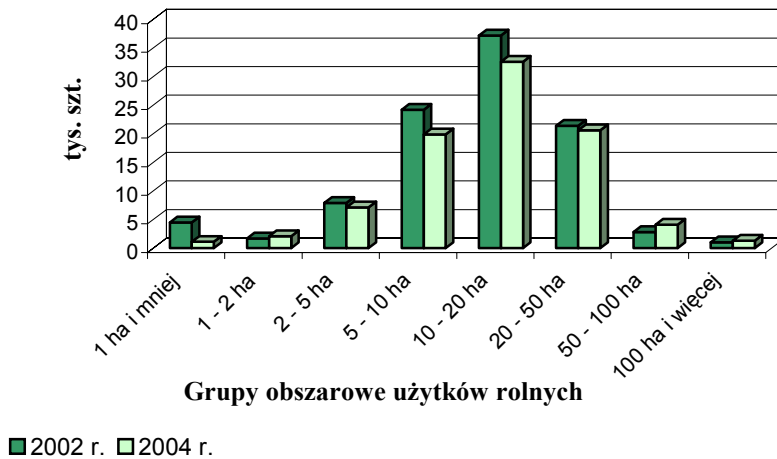

Wykres 12. Powierzchnia uprawy buraków cukrowych w gospodarstwach indywidualnych w 2002 r. i 2004 r.

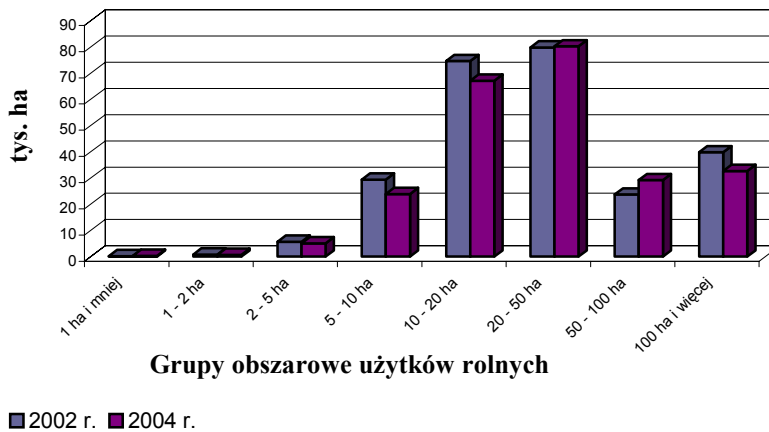

W latach 2002 – 2004 wzrosła również powierzchnia uprawy rzepaku i rzepiku w gospodarstwach indywidualnych o 11,8%, przy czym wzrost powierzchni uprawy zaobserwowano we wszystkich grupach obszarowych gospodarstw indywidualnych, a największy w grupie gospodarstw posiadających 50-100 ha użytków rolnych – o 38,4%.

W ciągu ostatnich 2 lat odnotowano wzrost liczby gospodarstw indywidualnych uprawiających rzepak i rzepik – o 29,0%. Wzrost dotyczył wszystkich analizowanych grup obszarowych gospodarstw posiadających powyżej 1 ha użytków rolnych.

Wykres 13. Liczba gospodarstw indywidualnych uprawiających rzepak i rzepik w 2002 r. i 2004 r.

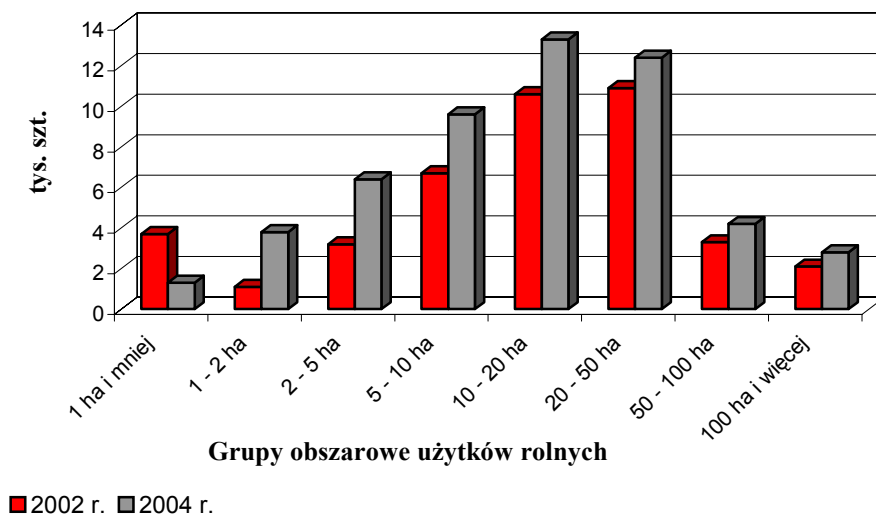

Wykres 14. Powierzchnia uprawy rzepaku i rzepiku w gospodarstwach indywidualnych w 2002 r. i 2004 r.

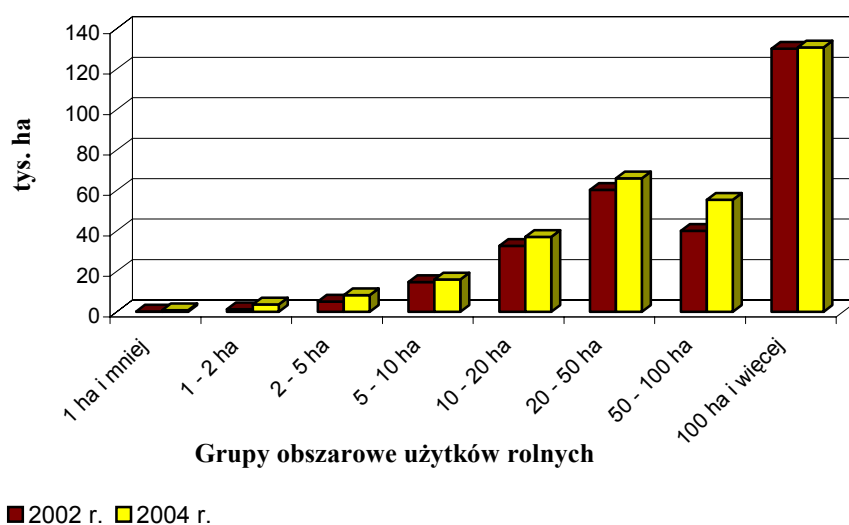

Zmiany w rolnictwie między 1996 r. a 2002 r.:

- w latach 1996 – 2002 nastąpił znaczny spadek powierzchni gruntów w użytkowaniu gospodarstw rolnych, natomiast wzrost powierzchni gruntów należących do jednostek nie stanowiących gospodarstw rolnych zarówno sektora prywatnego, jak i publicznego. Oznacza to, że z roku na rok malał udział powierzchni gruntów będącej w dyspozycji rolnictwa na rzecz terenów budowlanych, rekreacyjnych czy też działalności pozarolniczej.
- powierzchnia gruntów różnych nie stanowiących gospodarstw rolnych wynosiła w 2002 r. 11,9 mln ha, co stanowiło 38,2% powierzchni kraju, w porównaniu z danymi z 1996 r. było to więcej o 4,6 pkt.
- w strukturze użytkowania gruntów należących do gospodarstw rolnych wzrosła powierzchnia odłogów i ugorów – z 1,5 mln ha w 1996 r. do 2,3 mln ha w 2002 r.
- w 2002 r. struktura użytkowania ziemi różniła się dość znacznie od zanotowanej w 1996 r.; udział powierzchni użytków rolnych w powierzchni ogólnej zmniejszył się o 3,2 pkt., zaś zwiększył się udział lasów o 0,9 pkt., oraz gruntów pozostałych o 2,3 pkt. Wzrost powierzchni lasów i gruntów leśnych związany był z realizacją Krajowego Programu Zwiększania Lesistości.
- w latach 1996 – 2002 nastąpiły istotne zmiany w strukturze zasiewów poszczególnych grup upraw, jak również zmiany udziału poszczególnych roślin w ramach grup upraw. Znacząco zmniejszyła się powierzchnia uprawy:
 - zbóż (z kukurydzą na ziarno) o 4,9% (ale udział zbóż w ogólnej powierzchni zasiewów wzrósł o 6,2 pkt),
 - ziemniaków – o 40,1%, przy spadku ich udziału w ogólnej powierzchni zasiewów o 3,4 pkt,
 - roślin pastewnych (z kukurydzą na zielonkę) o 44,7%, przy jednoczesnym zmniejszeniu o 3,0 pkt ich udziału w ogólnej powierzchni zasiewów,

- upraw pozostałych – o 27,2%, z nieznacznym zmniejszeniem się ich udziału w ogólnej powierzchni zasiewów (o 0,6 pkt).
- w latach 1996 – 2002 zmniejszyła się liczba gospodarstw zajmujących się uprawą ziemiopłodów rolnych z 2717,0 tys., tj. 88,6% ogółu gospodarstw do 2006,9 tys., tj. 68,4% ogólnej liczby gospodarstw rolnych.

Zmiany w rolnictwie w latach 2002 r. - 2004 r.:

- Zmniejszyła się liczba i ogólna powierzchnia gospodarstw rolnych, w tym również liczba i ogólna powierzchnia gospodarstw indywidualnych. Spadek powierzchni ogólnej gospodarstw rolnych odnotowano we wszystkich grupach obszarowych gospodarstw posiadających powyżej 1 ha użytków rolnych;
- Zmniejszyła się także powierzchnia użytków rolnych w gospodarstwach rolnych, w tym także w gospodarstwach indywidualnych;
- Zwiększyła się liczba i powierzchnia zasiewów w gospodarstwach indywidualnych, co świadczy o większym wykorzystaniu rolniczym gruntów będących w zasobach gospodarstw indywidualnych;
- W strukturze zasiewów wzrosła powierzchnia uprawy zbóż w gospodarstwach rolnych w tym również w gospodarstwach indywidualnych, przy jednoczesnym wzroście liczby gospodarstw indywidualnych uprawiających zboża;
- Wzrost powierzchni uprawy zbóż zaobserwowano w gospodarstwach średnioobszarowych posiadających od 1 do 10 ha użytków rolnych;
- Przy spadku powierzchni uprawy ziemniaków i buraków cukrowych wzrosła powierzchnia uprawy tych gatunków w wielkoobszarowych gospodarstwach indywidualnych – posiadających 50 ha i więcej użytków rolnych;
- Ze względu na spodziewaną możliwość rozwoju przetwórstwa rzepaku i rzepiku w celach pożywnościowych wzrosła powierzchnia uprawy tego gatunku. Dotychczasowy niewielki zakres energetycznego zagospodarowania produkcji spowodował zwiększenie powierzchni uprawy (i zbioru) na cele żywnościowe.

Zwierzęta gospodarskie w latach 1996-2004

Wyniki ostatnich dwóch powszechnych spisów rolnych (w 1996 r. i w 2002 r.) oraz informacje uzyskane z badań pogłowia zwierząt gospodarskich poszczególnych gatunków (według stanu w czerwcu i w końcu lipca) w latach 2003-2004 wykazały, że:

- pogłowie bydła, w tym krów w gospodarstwach rolnych sukcesywnie maleje - od 1996 r. do 2004 r. odnotowano zmniejszenie liczebności stada bydła ogółem o 1783,1 tys. sztuk, tj. o 25,0%, w tym spadek populacji krów o 665,2 tys. sztuk, tj. o 19,2%. W gospodarstwach indywidualnych spadek pogłowia bydła w okresie 1996-2004 wyniósł 23,4%, w tym krów - 18,8%;

Wykres 15. Pogłowie bydła, w tym krów w latach 1996, 2002-2004

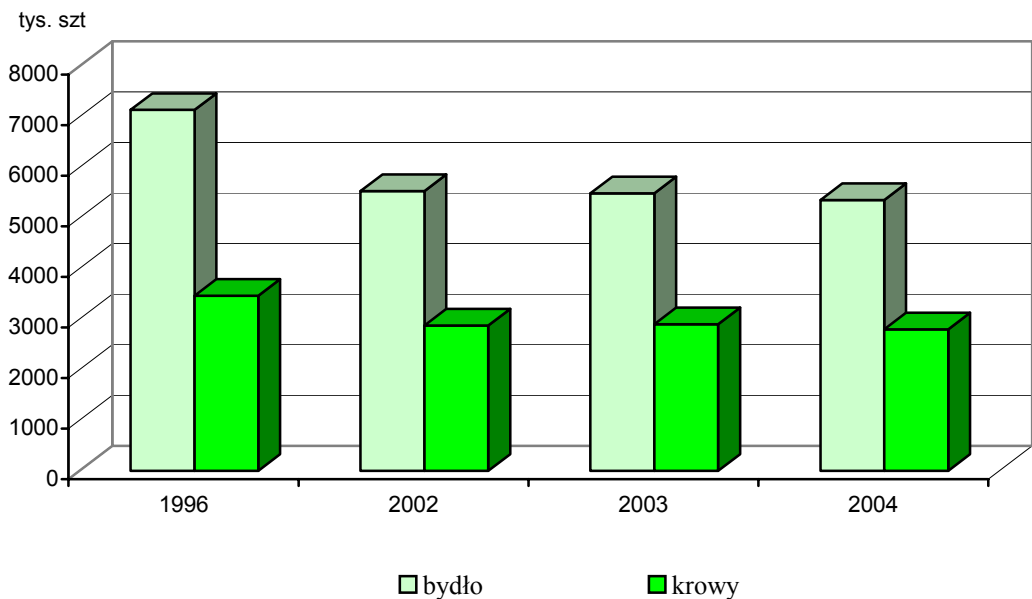

- pogłowie trzody chlewnej, związane silnie z aktualnie kształtującą się koniunkturą dla tego kierunku produkcji, obniżyło się z 17963,9 tys. sztuk w 1996 r. do 16987,9 tys. sztuk w 2004 r., tj. o 5,4%, w tym liczebność macior spadła z 1677,4 tys. sztuk w 1996 r. do 1659,1 sztuk w końcu lipca 2004 r., tj. o 1,1%. Zarówno w 1996 r., jak i w 2004 r., z uwagi na niekorzystne uwarunkowania ekonomiczne chowu świń, notowano trendy spadkowe w chowie trzody chlewnej. W 2002 r. i 2003 r. pogłowie trzody chlewnej było znacznie wyższe (ok. 18600 tys. sztuk) w efekcie poprawy opłacalności chowu świń w tych latach. W gospodarstwach indywidualnych spadek pogłowia świń w okresie 1996-2004 wyniósł 0,2%, ale populacja loch wykazała wzrost o 4,2%;

Wykres 16. Pogłowie trzody chlewnej, w tym loch w latach 1996, 2002-2004

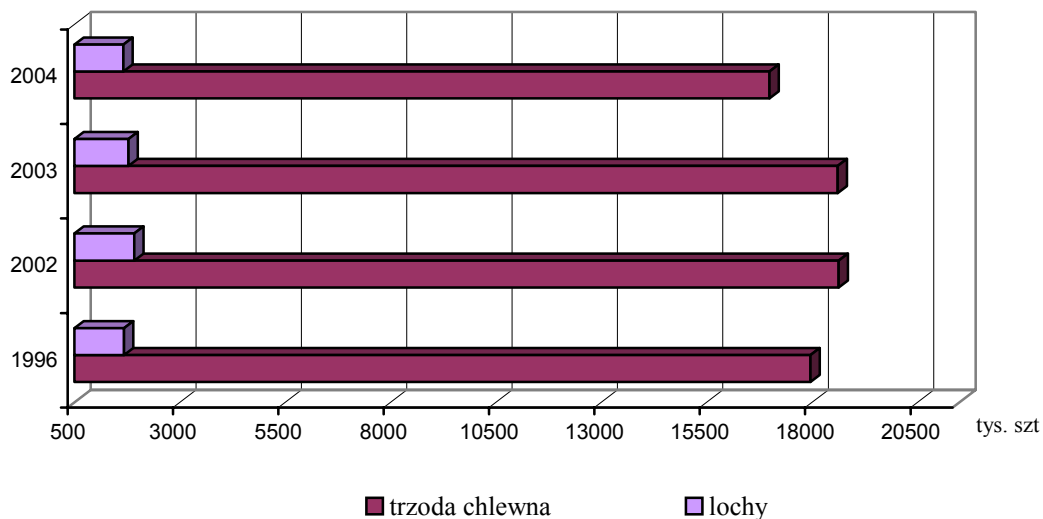

- pogłowie owiec ogółem zmniejszyło się z 551,6 tys. sztuk w czerwcu 1996 r. do 317,6 tys. sztuk w czerwcu 2004 r., tj. o 234,0 tys. sztuk (o 42,4%), w tym stado maciorek owczych spadło z 350,1 tys. sztuk w 1996 r. do 200,5 tys. sztuk w 2004 r., tj. o 42,7%. W gospodarstwach indywidualnych spadek pogłowia owiec w okresie 1996-2004 wyniósł 31,8%, w tym liczebność stada maciorek owczych obniżyła się o 29,3%;
- pogłowie koni zmniejszyło się od 1996 r. o 247,8 tys. sztuk (o 43,6%) do stanu 321,0 tys. sztuk w czerwcu 2004 r., w tym spadek liczebności koni 3-letnich i starszych wyniósł 55,3%. W gospodarstwach indywidualnych spadek pogłowia koni ogółem w okresie 1996-2004 wyniósł 43,7%, w tym 3-letnich i starszych - 55,5%;

Wykres 17. Pogłowie koni, owiec, kóz w latach 1996, 2002-2004

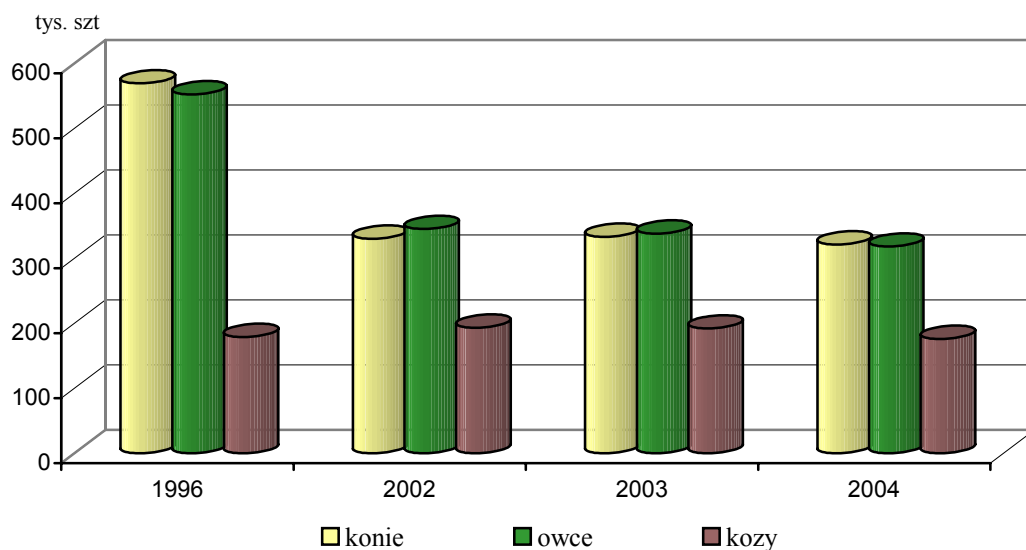

- pogłowie kóz ogółem zmniejszyło się od 1996 r. o 3,5 tys. sztuk (o 2,0%) do stanu 175,8 tys. sztuk w czerwcu 2004 r., ale liczebność stada samic 1-letnich i starszych wzrosła w omawianym okresie o 2,4%. W gospodarstwach indywidualnych spadek pogłowia kóz ogółem w okresie 1996-2004 wyniósł 1,7%, przy notowanym w tym czasie wzroście liczebności stada samic kozich o 2,8%.

W 1996 r. 1372 tys. gospodarstw indywidualnych posiadało bydło, w 2002 r. liczba gospodarstw indywidualnych z bydłem spadła do 934 tys., a w kolejnych dwóch latach liczba podmiotów utrzymujących bydło spadła do poziomu odpowiednio 846 tys. w 2003 r. i 773 tys. w 2004 r.

Gospodarstw indywidualnych utrzymujących krowy było w 1996 r. 1307 tys., w 2002 r. - 875 tys., w 2003 r. - 810 tys., a w 2004 r. - 736 tys.

Spadek liczby gospodarstw indywidualnych utrzymujących bydło, w tym krowy w okresie 1996-2004 wyniósł 43,7%.

Wykres 18. Liczba gospodarstw indywidualnych posiadających bydło i krowy w latach 1996, 2002-2004

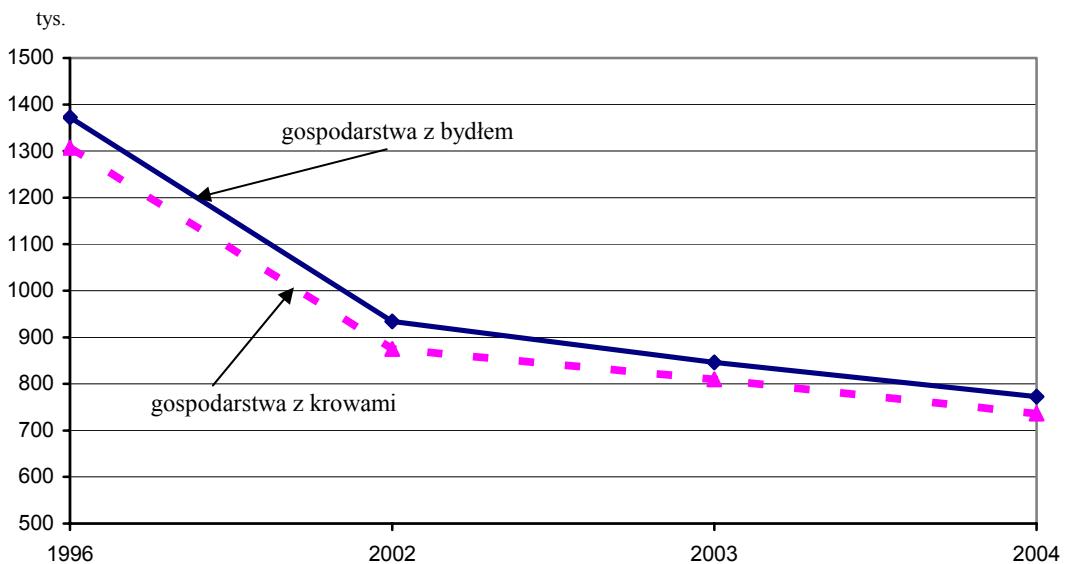

W 1996 r. 1088 tys. gospodarstw indywidualnych posiadało trzodę chlewną, w 2002 r. liczba gospodarstw indywidualnych z trzodą spadła do blisko 760 tys., a w 2003 r. i 2004 r. zmniejszyła się do poziomu odpowiednio 642 tys. i 605 tys.

Gospodarstw indywidualnych utrzymujących maciory było w 1996 r. 565 tys., w 2002 r. - 451 tys., w 2003 r. - 419 tys., a w 2004 r. - 399 tys.

Spadek liczby gospodarstw indywidualnych utrzymujących trzodę chlewną, w tym lochy w okresie 1996-2004 wyniósł odpowiednio 44,4% i 29,3%.

Wykres 19. Liczba gospodarstw indywidualnych posiadających trzodę chlewną i lochy w latach 1996, 2002-2004

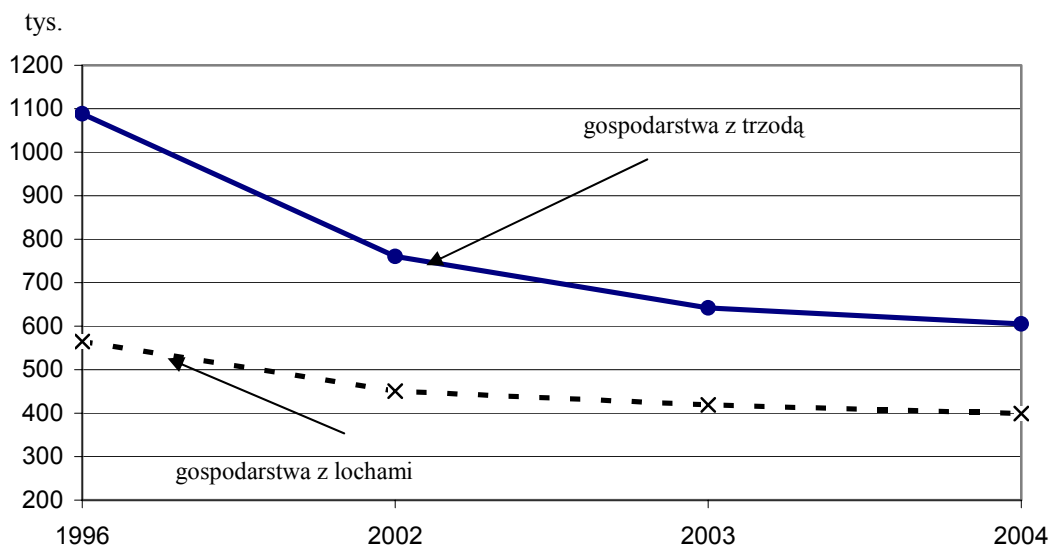

Z uwagi na małe próby gospodarstw indywidualnych uczestniczących w badaniach reprezentacyjnych pogłównia zwierząt w okresach międzypisowych - dla owiec, kóz, koni i drobiu prezentowane są wyłącznie informacje o stanie pogłównia tych gatunków.

W latach 1996-2004 odnotowano wzrost udziału pogłównia większości gatunków zwierząt gospodarskich utrzymywanego w gospodarstwach indywidualnych w stosunku do pogłównia ogólnokrajowego.

W 1996 r. w gospodarstwach indywidualnych było 92,4% krajowego pogłównia bydła, a w latach 2002-2004 udział ten wzrósł do przeszło 94%. W przypadku stada świń - w 1996 r. gospodarstwa indywidualne posiadały ok. 86% ogólnokrajowego pogłównia trzody chlewnej, w 2002 r. - blisko 93%, a w kolejnych dwóch latach odsetek ten nieco obniżył się do ok. 91%. W odniesieniu do drobiu ogółem udział pogłównia utrzymywanego przez gospodarstwa indywidualne w stosunku do krajowej populacji drobiu wzrósł z blisko 90% w 1996 r. do ok. 93% w 2004 r., w tym odsetek drobiu kurzego zwiększył się z 88,5% w 1996 r. do 92,2% w 2004 r. W 1996 r. w gospodarstwach indywidualnych było 77,4% krajowego pogłównia owiec, a w 2004 r. już blisko 92%. W odniesieniu do pogłównia kóz i koni - odsetek krajowego pogłównia pozostający w posiadaniu gospodarstw indywidualnych na przestrzeni lat 1996-2004 pozostał na zbliżonym poziomie i wynosił odpowiednio - ok. 99% i ok. 98%.

Wśród ogółu gospodarstw indywidualnych posiadających bydło zmniejszył się w latach 1996-2004 odsetek podmiotów o powierzchni użytków rolnych 1 ha i mniej (o 1,5 pkt), a także zmalał odsetek gospodarstw mieszczących się w następujących grupach obszarowych użytków rolnych : 1-2 ha (o 1,6 pkt), 2-5 ha (o 1,8 pkt) oraz 5-10 ha (o 3,7 pkt). Wzrósł natomiast w omawianym okresie udział gospodarstw należących do następujących grup obszarowych użytków rolnych: 10-20 ha (o 3,3 pkt), 20-50 ha (o 4,7 pkt) i 50 ha i więcej (o 0,6 pkt).

Z uwagi na skalę chowu bydła, w latach 1996-2004 zwiększył się udział podmiotów posiadających tylko 1 sztukę bydła (o 2,1 pkt), a także wzrósł odsetek gospodarstw posiadających 10 i więcej sztuk bydła (o 7,3 pkt). Zmniejszył się natomiast w tym czasie o 9,4 pkt odsetek gospodarstw posiadających 2-9 sztuk bydła.

W zależności od powierzchni użytków rolnych pozostających w posiadaniu gospodarstw indywidualnych wzrost udziału gospodarstw z 1 sztuką bydła dotyczył wszystkich podmiotów użytkujących więcej niż 1 ha użytków rolnych, natomiast w gospodarstwach najmniejszych obszarowo (posiadających 1 ha UR i mniej) udział podmiotów z 1 sztuką bydła wyraźnie zmniejszył się z 73,4% w 1996 r. do 48,8% w 2004 r.

Odnotowano wzrost udziału gospodarstw z dużą skalą chowu bydła, tj. utrzymujących 10 i więcej sztuk bydła i posiadających jednocześnie areał użytków rolnych powyżej 1 ha, np. odsetek gospodarstw indywidualnych z grupy obszarowej 10-20 ha UR posiadających 10 i więcej sztuk bydła wzrósł z 33,5% w 1996 r. do 40,3% w 2004 r., tj. o 6,8 pkt, a odsetek gospodarstw z grupy obszarowej 50 ha i więcej utrzymujących 10 i więcej sztuk bydła zwiększył się z 68,1% w 1996 r. do 71,8% w 2004 r., tj. o 3,7 pkt.

W okresie 1996-2004 zmniejszył się odsetek pogłowia bydła utrzymywanego w gospodarstwach indywidualnych o najmniejszej powierzchni użytków rolnych (tj. 1 ha i mniej) z 1,3% w 1996 r. do 0,8% w 2004 r. (o 0,5 pkt), a także zmniejszył się udział bydła w gospodarstwach z następujących grup obszarowych użytków rolnych: 1-2 ha (o 1,4 pkt), 2-5 ha (o 5,1 pkt), 5-10 ha (o 10,0 pkt) i 10-20 ha (o 0,5 pkt). Wzrósł natomiast odsetek pogłowia bydła w gospodarstwach o powierzchni użytków rolnych 20-50 ha (o 13,8 pkt) i w podmiotach posiadających 50 ha i więcej użytków rolnych (o 3,7 pkt).

W zależności od skali chowu bydła w omawianym okresie zarejestrowano zmniejszenie udziału pogłowia bydła w gospodarstwach utrzymujących 1-19 sztuk bydła (z 85,6% w 1996 r. do 61,3% w 2004 r., tj. o 24,3 pkt) oraz w podmiotach o najwyższej skali chowu, tj. posiadających 200 i więcej sztuk bydła (z 1,6% w 1996 r. do 1,3% w 2004 r.).

Zwiększył się natomiast udział pogłowia bydła w gospodarstwach utrzymujących 20-199 sztuk bydła z 12,8% w 1996 r. do 37,4% w 2004 r. (o 24,6 pkt).

Wśród ogółu gospodarstw indywidualnych posiadających krowy zmniejszył się w latach 1996-2004 - o 1,1 pkt - odsetek podmiotów o powierzchni użytków rolnych 1 ha i mniej, a także zmalał odsetek gospodarstw w następujących grupach obszarowych użytków rolnych: 1-2 ha (o 1,3 pkt), 2-5 ha (o 1,9 pkt) oraz 5-10 ha (o 4,0 pkt). Wzrósł natomiast w omawianym okresie udział gospodarstw o powierzchni 10-20 ha UR (o 3,1 pkt), 20-50 ha UR (4,6 pkt) i podmiotów o powierzchni użytków rolnych 50 ha i więcej (o 0,6 pkt).

W latach 1996-2004 zwiększył się udział podmiotów posiadających 1 krowę (o 3,6 pkt), a także wzrósł odsetek gospodarstw posiadających 5-9 krów (o 1,0 pkt) oraz utrzymujących 10 i więcej krów (o 7,3 pkt). Zmniejszył się w tym czasie (o 11,9 pkt) odsetek gospodarstw posiadających 2-4 krowy.

W zależności od powierzchni użytków rolnych wzrost odsetka gospodarstw z 1 krową dotyczył niemal wszystkich gospodarstw posiadających więcej niż 1 ha użytków rolnych (poza podmiotami o największej powierzchni użytków rolnych, gdzie udział gospodarstw z 1 krową zmniejszył się z 16,8% w 1996 r. do 12,3% w 2004 r.). W gospodarstwach najmniejszych obszarowo (tzn. posiadających 1 ha użytków rolnych i mniej) udział podmiotów z 1 krową zmniejszył się w sposób zasadniczy z 91,2% w 1996 r. do 77,6% w 2004 r. (tj. o 13,6 pkt).

W omawianym okresie odnotowano wyraźny wzrost udziału gospodarstw z dużą skalą chowu krów, tj. posiadających 10 i więcej krów i użytkujących jednocześnie areał użytków rolnych powyżej 1 ha, np. odsetek gospodarstw indywidualnych z grupy obszarowej 10-20 ha UR i posiadających 10 i więcej krów wzrósł z 2,8% w 1996 r. do 15,5% w 2004 r., tj. o 12,7 pkt, odsetek podmiotów z grupy obszarowej 20-50 ha UR wzrósł z 18,2% w 1996 r. do 45,2% w 2004 r., tj. o 27,0 pkt, a odsetek gospodarstw z grupy obszarowej 50 ha i więcej utrzymujących 10 i więcej krów zwiększył się z 38,6% w 1996 r. do 62,1%, tj. o 23,5 pkt.

W okresie 1996-2004 zmniejszył się odsetek pogłowia krów utrzymywanego w gospodarstwach indywidualnych o najmniejszej powierzchni z 1,7% w 1996 r. do 1,0% w 2004 r. (o 0,7 pkt), a także w gospodarstwach z następujących grup obszarowych użytków rolnych: 1-2 ha (o 2,0 pkt), 2-5 ha (o 6,5 pkt) i 5-10 ha (o 10,9 pkt). Wzrósł natomiast odsetek pogłowia krów w gospodarstwach o powierzchni użytków rolnych 10-20 ha (o 1,1 pkt), w podmiotach użytkujących 20-50 ha UR (o 15,1 pkt) i w podmiotach posiadających 50 ha i więcej użytków rolnych (o 3,8 pkt).

W omawianym okresie zarejestrowano zmniejszenie odsetka populacji krów utrzymywanej w gospodarstwach indywidualnych o skali chowu 1-9 krów (z 90,4% w 1996 r. do 56,8% w 2004 r., tj. o 33,6 pkt), a wzrost odsetka pogłowia krów w gospodarstwach o skali chowu 10 krów i więcej - z 9,6% w 1996 r. do 43,2% w 2004 r.

Wśród ogółu gospodarstw indywidualnych posiadających trzodę chlewną zmniejszył się w latach 1996-2004 odsetek podmiotów o powierzchni użytków rolnych 1 ha i mniej (o 2,5 pkt), a także zmaleł o 3,3 pkt odsetek gospodarstw z następujących grup obszarowych: 1-2 ha UR, 2-5 ha UR oraz 5-10 ha UR. Wzrósł natomiast w omawianym okresie udział gospodarstw o powierzchni 10-20 ha UR (o 6,8 pkt), 20-50 ha UR (4,5 pkt) i podmiotów o powierzchni użytków rolnych 50 ha i więcej (o 1,1 pkt).

W latach 1996-2004 zmniejszył się udział podmiotów posiadających 1 sztukę trzody chlewnej (o 4,2 pkt), a także zmaleł odsetek gospodarstw posiadających 2, 3-4 i 5-9 sztuk świń - odpowiednio o 4,3 pkt, 4,2 pkt i o 2,4 pkt. Zwiększył się natomiast w tym czasie odsetek gospodarstw posiadających 10 i więcej sztuk trzody chlewnej z 36,9% w 1996 r. do 52,0% w 2004 r., tj. o 15,1 pkt.

W zależności od powierzchni użytków rolnych zmniejszenie odsetka gospodarstw z 1 sztuką trzody chlewnej dotyczyło gospodarstw najmniejszych, tj. posiadających 1 ha i mniej użytków rolnych, a także gospodarstw z grup obszarowych 2-5 ha i 5-10 ha użytków rolnych.

Odnotowano wyraźny wzrost udziału gospodarstw z dużą skalą chowu świń, tj. posiadających 20 i więcej sztuk i użytkujących jednocześnie areał użytków rolnych powyżej 1 ha, np. odsetek gospodarstw indywidualnych z grupy obszarowej 2-5 ha UR posiadających 20 i więcej świń wzrósł z 3,1% w 1996 r. do 7,7% w 2004 r., tj. o 4,6 pkt, odsetek gospodarstw z grupy obszarowej 20-50 ha i posiadających 20 i więcej świń wzrósł z 58,9% w 1996 r. do 63,4% w 2004 r. (tj. o 4,5 pkt), a odsetek podmiotów z grupy obszarowej 50 ha UR i więcej zwiększył się z 75,5% w 1996 r. do 78,8%, tj. o 3,3 pkt.

W okresie 1996-2004 zmniejszył się odsetek pogłowia świń utrzymywanego w gospodarstwach indywidualnych o najmniejszej powierzchni z 1,3% w 1996 r. do 0,7% w 2004 r. (o 0,6 pkt), a także w gospodarstwach z grup obszarowych: 1-2 ha UR (o 1,0 pkt), 2-5 ha UR (o 2,8 pkt), 5-10 ha UR (o 7,2 pkt) i 10-20 ha UR (o 1,8 pkt). Wzrósł natomiast odsetek pogłowia trzody chlewnej w gospodarstwach o powierzchni użytków rolnych 20-50 ha (o 8,8 pkt) i w podmiotach posiadających 50 ha i więcej użytków rolnych (o 4,6 pkt).

W gospodarstwach indywidualnych, w omawianym okresie, zarejestrowano zmniejszenie odsetka pogłowia świń w podmiotach utrzymujących 1-49 sztuk trzody (z 62,4% w 1996 r. do 42,2% w 2004 r., tj. o 20,2 pkt). Zwiększył się natomiast udział

pogłowia trzody chlewnej w gospodarstwach utrzymujących 50 i więcej świń z 37,6% w 1996r. do 57,8% w 2004 r.

Wśród ogółu gospodarstw indywidualnych posiadających lochy zmniejszył się w latach 1996-2004 odsetek podmiotów o powierzchni użytków rolnych 1 ha i mniej (o 0,4 pkt), a także zmalał odsetek gospodarstw w grupie obszarowej 1-2 ha UR (o 0,7 pkt), 2-5 ha UR (o 1,4 pkt) oraz 5-10 ha UR (o 5,2 pkt). Wzrósł natomiast w omawianym okresie udział gospodarstw z maciorami o powierzchni 10-20 ha UR (o 2,4 pkt), 20-50 ha UR (o 4,1 pkt) i podmiotów o powierzchni użytków rolnych 50 ha i więcej (o 1,2 pkt).

W latach 1996-2004 zmniejszył się udział podmiotów posiadających 1 i 2 maciory - odpowiednio o 12,0 pkt i o 1,5 pkt. Zwiększył się natomiast w tym czasie odsetek gospodarstw indywidualnych posiadających 3 lochy i więcej z 25,0% w 1996 r. do 38,5% w 2004 r.

W zależności od powierzchni użytków rolnych zmniejszenie odsetka gospodarstw z 1 maciorą dotyczył wszystkich gospodarstw indywidualnych niezależnie od wielkości posiadanego areалу użytków rolnych.

W okresie 1996-2004 zmniejszył się odsetek pogłowia macior utrzymywanego w gospodarstwach indywidualnych o najmniejszej powierzchni - z 1,2% w 1996 r. do 0,8% w 2004 r. (o 0,4 pkt), a także w gospodarstwach z grup obszarowych: 1-2 ha UR (o 0,8 pkt), 2-5 ha UR (o 2,4 pkt), 5-10 ha UR (o 6,7 pkt) i 10-20 ha UR (o 2,1 pkt). Wzrósł natomiast odsetek pogłowia loch w gospodarstwach o powierzchni użytków rolnych 20-50 ha (o 8,8 pkt) i w podmiotach posiadających 50 ha i więcej użytków rolnych (o 3,7 pkt).

W omawianym okresie zarejestrowano zmniejszenie odsetka pogłowia macior utrzymywanego w gospodarstwach indywidualnych o małej skali chowu, tj. 1-4 sztuki loch (z 61,1% w 1996 r. do 41,0% w 2004 r., tj. o 20,1 pkt) oraz w gospodarstwach o najwyższej skali chowu macior, tj. posiadających 200 i więcej loch (z 3,7% w 1996 r. do 3,5% w 2004 r.), a wzrost udziału pogłowia loch w gospodarstwach o skali chowu 5-199 macior - z 35,2% w 1996 r. do 55,5% w 2004 r.

Typologia gospodarstw rolnych

Prezentowana w niniejszej publikacji typologia gospodarstw rolnych została przygotowana z wykorzystaniem wyników Powszechnego Spisu Rolnego 2002 oraz zestawów standardowych nadwyżek bezpośrednich („SGM 2000”) opracowanych przez Instytut Ekonomiki Rolnictwa i Gospodarki Żywnościowej.

Typ rolniczy i wielkość ekonomiczna zostały obliczone dla gospodarstw rolnych, które w dniu 20 maja 2002 roku prowadziły działalność rolniczą.

Spośród 2141,3 tys. gospodarstw rolnych, dla których określono typ rolniczy, 56,4% należało do grupy gospodarstw specjalistycznych (w Unii Europejskiej gospodarstwa specjalistyczne stanowiły w 2000 roku prawie 83%). Najwięcej gospodarstw należało do typu: „specjalizujące się w uprawach polowych” - 33,9%, „różne uprawy i zwierzęta, łącznie” -19,6%, „różne zwierzęta” 14,6% oraz „specjalizujące się w chowie zwierząt żywionych w systemie wypasowym” -10,5%. Najmniej gospodarstw odnotowano w typie: „specjalizujące się w uprawach ogrodniczych” - 2,3%, „specjalizujące się w chowie zwierząt żywionych paszami treściwymi” - 4,6% i „specjalizujące się w uprawach trwałych” - 5,1%.

Analiza udziału liczby gospodarstw poszczególnych typów w grupach obszarowych użytków rolnych wykazała, że:

- najwyższy odsetek gospodarstw typu „specjalizujące się w uprawach polowych” wystąpił w grupie 0-2 ha UR - 60,0% oraz 32,4 % w grupie od 2 -10 ha,
- najwyższy odsetek gospodarstw typu „specjalizujące się w uprawach ogrodniczych” odnotowano w grupie 0-2 ha UR – 74,2% oraz 22,5 % w grupie obszarowej UR od 2 - 10 ha,
- najwyższy odsetek gospodarstw „specjalizujących się w uprawach trwałych” odnotowano w grupie 0- 2 ha – 67,3% i 27,5% w grupie obszarowej UR od 2 -10 ha,
- najwyższy odsetek gospodarstw typu „specjalizujące się w chowie zwierząt żywionych w systemie wypasowym” wystąpił w grupie obszarowej UR od 5 -10 ha – 17,3%,
- najwyższy odsetek gospodarstw typu „specjalizujące się w chowie zwierząt żywionych paszami treściwymi” odnotowano w grupie obszarowej UR od 0 -1 ha – 29,2%, a 15,3% w grupie obszarowej UR od 5 -10 ha,
- najwyższy odsetek gospodarstw typu „ różne uprawy” wystąpił w grupach obszarowych UR 0-1 ha oraz 5-10 ha i wynosił odpowiednio 27,6 % oraz 22,9%,
- najwyższy odsetek gospodarstw typu „ różne zwierzęta” odnotowano w grupie 5-10 ha UR – 28,9% oraz 16,3 % w grupie obszarowej UR 10-15 ha

- najwyższy odsetek gospodarstw typu „różne uprawy i zwierzęta, łącznie” odnotowano w grupie UR o powierzchni 5-10 ha i wynosił on 26% oraz w grupie 3-5 ha – 19%.

Z ogólnej liczby 2172,2 tys. gospodarstw rolnych, które 20 maja 2002 roku prowadziły działalność rolniczą, większość (65,8%) należała do klasy wielkości ekonomicznej 0 – < 2 ESU. Wielkość ekonomiczną powyżej 100 ESU osiągnęło zaledwie 0,15 % ogółu gospodarstw.

Analiza typów w poszczególnych klasach wielkości ekonomicznej gospodarstw wykazała, że:

- w klasie 0 - < 2 ESU najwyższy odsetek gospodarstw - 46,7% zanotowano dla typu „specjalizujące się w uprawach polowych”, a najniższy dla typu „specjalizujące się w uprawach ogrodniczych” – 1,7 %,
- w klasie 2 - < 4 ESU najwyższy odsetek gospodarstw stanowiły gospodarstwa typu „różne uprawy i zwierzęta, łącznie”- 29,8%, a najniższy – 2,1% gospodarstwa typu „specjalizujące się w uprawach ogrodniczych”,
- w klasach 4 - < 6 ESU oraz 6 - < 8 ESU najwyższy odsetek stanowiły gospodarstwa typu „różne zwierzęta” z udziałem odpowiednio 31,9% oraz 34,6%, a drugą z kolei grupą były gospodarstwa o typie „różne uprawy i zwierzęta łącznie”z udziałem odpowiednio - 25% oraz 20,8%,
- w klasach 8 - < 12 ESU oraz 12 - < 16 ESU najwyższy odsetek stanowiły gospodarstwa typu „różne zwierzęta” z udziałem odpowiednio 34,0% oraz 32,2%, drugą z kolei grupą były gospodarstwa o typie „specjalizujące się w chowie zwierząt żywnych w systemie wypasowym” i wynosiły odpowiednio 16,7% oraz 19,1%,
- w klasie 16 - < 40 ESU najwyższy odsetek stanowiły gospodarstwa typu „różne zwierzęta” z udziałem 26,7%, a 19,4% gospodarstwa „specjalizujące się w chowie zwierząt żywnych paszami treściwymi”,
- w klasie 40 - < 100 ESU najwyższy odsetek stanowiły gospodarstwa typu „specjalizujące się w chowie zwierząt żywnych paszami treściwymi”- 35,8%, a najniższy – 2,3% gospodarstwa o typie „różne uprawy”,
- w klasie 100 - < 250 ESU najwyższy odsetek stanowiły gospodarstwa typu „specjalizujące się w uprawach polowych” – 29,0% i gospodarstwa „specjalizujące się w chowie zwierząt żywnych paszami treściwymi”- 26,8%,

- w klasie 250ESU i więcej najwyższy odsetek stanowiły gospodarstwa typu „różne uprawy i zwierzęta łącznie” – 31,6%, a najniższy odsetek - 2,5 % stanowiły gospodarstwa „specjalizujące się w uprawach trwałych”.

Wykres 20. Średnia wielkość ekonomiczna gospodarstw rolnych według typów (w ESU) w 2002 r.

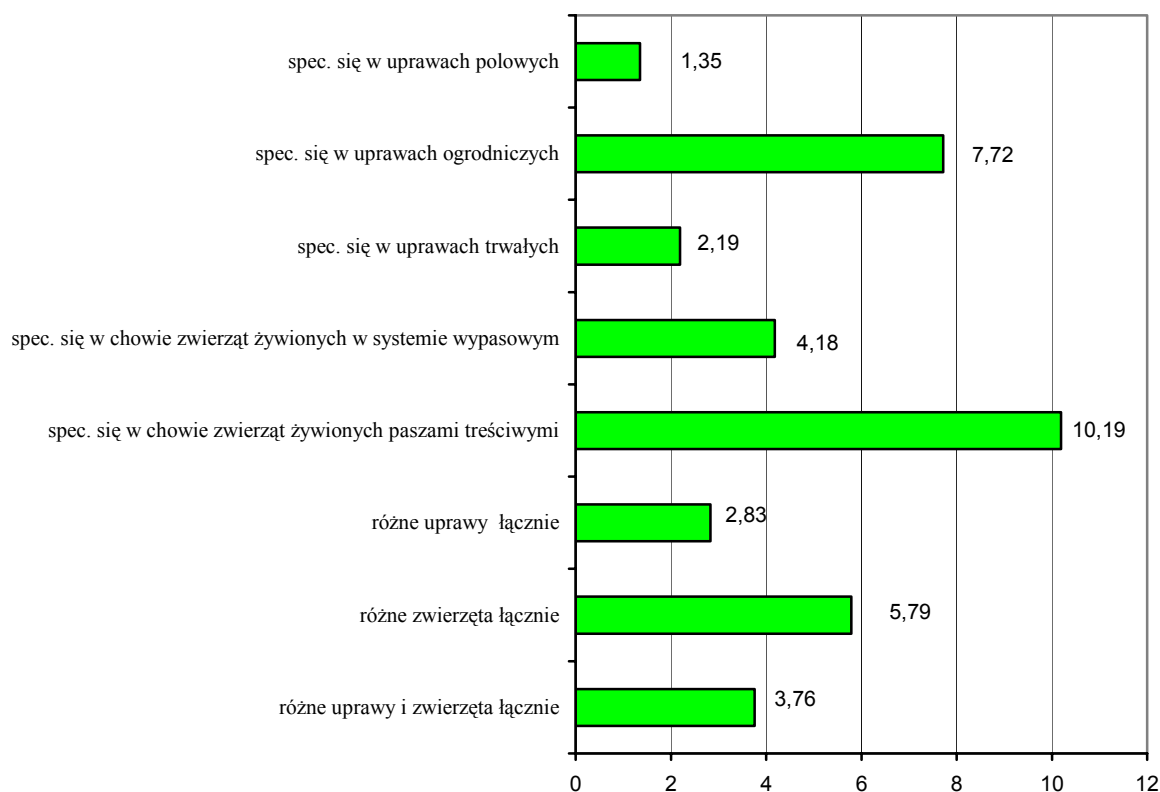

Średnia wielkość ekonomiczna w ESU

Według wyników spisu 2002 średnia wielkość ekonomiczna gospodarstwa rolnego wynosiła w Polsce 3,5 ESU, w tym gospodarstwa indywidualnego o powierzchni powyżej 1 ha UR – 3,2 ESU.

W UE, dla gospodarstw rolnych objętych badaniem struktury 1999/2000 (a więc nie dla całej populacji gospodarstw), średnia wielkość gospodarstwa rolnego wynosiła 18,7 ESU i mieściła się w granicach od 6,3 ESU w Grecji i 6,4 ESU w Portugalii do 89,6 ESU w Niderlandach i 61,8 ESU w Danii.

Należy zauważyć, że średnia wielkość ekonomiczna gospodarstw rolnych w Polsce rosła w miarę wzrostu ich powierzchni i osiągała wartości od 0,5 ESU w grupie obszarowej użytków rolnych 0-1 ha i 0,8 ESU w grupie 1-2 ha do 30 ESU w grupie 50-100 ha i 150,3 ESU w grupie 100 ha i więcej (w grupie gospodarstw indywidualnych o powierzchni powyżej

1 ha UR wielkość ekonomiczna wahała się od 0,4 ESU i 0,8 ESU w najmniejszych grupach obszarowych użytków rolnych do 29,9 ESU i 104,8 ESU odpowiednio w grupach: 50-100 ha UR i 100 ha UR i więcej).

Wśród gospodarstw specjalistycznych, najwyższą średnią wielkość ekonomiczną - 10,2 ESU osiągnęły gospodarstwa „specjalizujące się w chowie zwierząt żywionych paszami treściwymi”, a drugą co do wielkości średnią wielkość ekonomiczną - 7,7 ESU gospodarstwa „specjalizujące się w uprawach ogrodniczych” (w grupie gospodarstw indywidualnych powyżej 1 ha użytków rolnych, średnia wielkość ekonomiczna dla w/w typów gospodarstw wynosiła odpowiednio 9,4 ESU oraz 7,5 ESU). Najniższą średnią wielkość ekonomiczną (1,4 ESU w gospodarstwach ogółem i 1,2 ESU w gospodarstwach indywidualnych o powierzchni powyżej 1 ha UR) notujemy w gospodarstwach „specjalizujących się w uprawach polowych”.

TABLICE

TABL. 1. STRUKTURA GOSPODARSTW ROLNYCH W LATACH 1996, 2002, 2003, 2004

A. Liczba

Wyszczególnienie	1996	2002	2003	2004	2002	2003	2004
	w liczbach bezwzględnych				1996=100	2002=100	2003=100
Ogółem.....	3066535	2933228	2845935	2844168	95,7	97,0	99,9
w tym:							
gospodarstwa indywidualne. w grupach obszarowych użytków rolnych:	3060132	2928578	2841085	2839664	95,7	97,0	99,9
1 ha i mniej.....	1018752	976852	990634	987887	95,9	101,4	99,7
powyżej 1 ha.....	2041380	1951726	1850451	1851777	95,6	94,8	100,1
1 - 2.....	462206	516836	477100	484194	111,8	92,3	101,5
2 - 5.....	667588	629462	610321	593758	94,3	97,0	97,3
5 - 10.....	520816	426520	408723	402944	81,9	95,8	98,6
10 - 20.....	306619	266295	248314	256945	86,8	93,2	103,5
20 - 50.....	75247	95512	87826	94622	126,9	92,0	107,7
50 - 100.....	5540	11977	13324	14166	216,2	111,2	106,3
100 ha i więcej.....	3364	5124	4843	5148	152,3	94,5	106,3

B. Powierzchnia

Wyszczególnienie	1996	2002	2003	2004	2002	2003	2004
	w hektarach				1996=100	2002=100	2003=100
Ogółem.....	19910029	19324782	18521257	18583951	95,7	97,0	99,9
w tym:							
gospodarstwa indywidualne. w grupach obszarowych użytków rolnych:	16637569	16792355	15806012	16119124	95,7	97,0	99,9
1 ha i mniej.....	496568	529480	582884	555710	95,9	101,4	99,7
powyżej 1 ha.....	16141001	16262875	15223128	15563412	95,6	94,8	100,1
1 - 2.....	795930	889194	818224	837444	111,8	92,3	101,5
2 - 5.....	2607417	2424942	2340227	2283430	94,3	97,0	97,3
5 - 10.....	4237204	3480666	3296775	3254754	81,9	95,8	98,6
10 - 20.....	4649820	4065786	3766095	3882337	86,8	93,2	103,5
20 - 50.....	2249032	2953157	2714065	2939514	126,9	92,0	107,7
50 - 100.....	1601598	2449130	921808	989339	216,2	111,2	106,3
100 ha i więcej.....			1365928	1376590	152,3	94,5	106,3

TABL. 2. STRUKTURA ZASIEWÓW W LATACH 1996, 2002, 2003, 2004

Lata	Ogółem	w tym gospodarstwa indywidualne		Ogółem	w tym gospodarstwa indywidualne	
			o powierzchni powyżej 1 ha użytków			o powierzchni powyżej 1 ha użytków
	liczba gospodarstw z zasiewami			powierzchnia w ha		
1996.....	2717038	2712788	1930996	12296684	10684413	10457364
2002.....	2006854	2003695	1542663	10764289	9650584	9505022
2003.....	.	2214782	1595425	10888820	9646666	9435534
2004.....	.	2228425	1617592	11285410	10051435	9850968

ogółem=100

1996.....	100,0	99,8	71,1	100,0	86,9	85,0
2002.....	100,0	99,8	76,9	100,0	89,7	88,3
2003.....	100,0	.	.	100,0	88,6	86,7
2004.....	100,0	.	.	100,0	89,1	87,3

1996=100

1996.....	100,0	100,0	100,0	100,0	100,0	100,0
2002.....	73,9	73,9	79,9	87,5	90,3	90,9
2003.....	.	.	.	88,6	90,3	90,2
2004.....	.	.	.	91,8	94,1	94,2

**TABL. 3. STRUKTURA ZASIEWÓW WEDŁUG GRUP OBSZAROWYCH UŻYTKÓW ROLNYCH
W LATACH 1996, 2002, 2003, 2004**

A. Liczba gospodarstw z zasiewami ogółem

Wyszczególnienie	1996	2002	2003	2004	2002	2003	2004
	w liczbach bezwzględnych				1996=100	2002=100	2003=100
Ogółem.....	2717038	2006854	.	.	73,9	.	.
w tym:							
gospodarstwa indywidualne w grupach obszarowych użytków rolnych:	2712788	2003695	2214782	2228425	73,9	110,5	100,6
1 ha i mniej.....	781792	461032	619357	610833	59,0	134,3	98,6
powyżej 1 ha.....	1930996	1542663	1595425	1617592	79,9	103,4	101,4
1 - 2.....	406547	319227	360558	367656	78,5	112,9	102,0
2 - 5.....	630571	482575	515219	513812	76,5	106,8	99,7
5 - 10.....	508886	381330	380454	378427	74,9	99,8	99,5
10 - 20.....	302308	251802	237792	246569	83,3	94,4	103,7
20 - 50.....	74109	91779	85034	92404	123,8	92,7	108,7
50 - 100.....	5366	11250	11844	13758	209,7	105,3	116,2
100 ha i więcej.....	3209	4700	4524	4966	146,5	96,3	109,8

B. Powierzchnia zasiewów ogółem

Wyszczególnienie	1996	2002	2003	2004	2002	2003	2004
	w hektarach				1996=100	2002=100	2003=100
Ogółem.....	12296684	10764289	10888820	11285410	87,5	101,2	103,6
w tym:							
gospodarstwa indywidualne w grupach obszarowych użytków rolnych:	10459772	9650584	9646666	10051435	92,3	100,0	104,2
1 ha i mniej.....	225794	145562	211130	200467	64,5	145,0	94,9
powyżej 1 ha.....	10233980	9505022	9435537	9850968	92,9	99,3	104,4
1 - 2.....	399243	294259	351143	364044	73,7	119,3	103,7
2 - 5.....	1463396	1025631	1170788	1164701	70,1	114,2	99,5
5 - 10.....	2688401	1911393	1997113	1987127	71,1	104,5	99,5
10 - 20.....	3063904	2518437	2430835	2528258	82,2	96,5	104,0
20 - 50.....	1509113	1963759	1900532	2031200	130,1	96,8	106,9
50 - 100.....	283437	618514	642418	710756	218,2	103,9	110,6
100 ha i więcej.....	826486	1173029	942706	1064877	141,9	80,4	113,0

TABL. 4. STRUKTURA ZASIEWÓW WEDŁUG GRUP OBSZAROWYCH UŻYTKÓW ROLNYCH W LATACH 1996, 2002, 2003, 2004

A. Liczba gospodarstw z powierzchnią uprawy zbóż ogółem

Wyszczególnienie	1996	2002	2003	2004	2002	2003	2004
	w liczbach bezwzględnych				1996=100	2002=100	2003=100
Ogółem.....	1838534	1667978	.	.	90,7	.	.
w tym:							
gospodarstwa indywidualne.	1834704	1665227	1738033	1759817	90,8	104,4	101,3
w grupach obszarowych							
użytków rolnych:							
1 ha i mniej.....	180	221975	274956	265682	wielokrotnie	123,9	96,6
powyżej 1 ha.....	1834524	1443252	1463077	1494135	78,7	101,4	102,1
1 - 2.....	351480	267657	290255	301706	76,2	108,4	103,9
2 - 5.....	601130	450007	473533	474371	74,9	105,2	100,2
5 - 10.....	500591	371195	369002	367850	74,2	99,4	99,7
10 - 20.....	299482	247958	230487	241347	82,8	93,0	104,7
20 - 50.....	73408	90704	83753	91211	123,6	92,3	108,9
50 - 100.....	5272	11090	11595	12746	210,4	104,6	109,9
100 ha i więcej.....	3161	4641	4452	4904	146,8	95,9	110,2

B. Powierzchnia zasiewów zbóż ogółem

Wyszczególnienie	1996	2002	2003	2004	2002	2003	2004
	w hektarach				1996=100	2002=100	2003=100
Ogółem.....	8650810	8293690	8163290	8377273	95,9	98,4	102,6
w tym:							
gospodarstwa indywidualne.	7582265	7523245	7312900	7573951	99,2	97,2	103,6
w grupach obszarowych							
użytków rolnych:							
1 ha i mniej.....	72	73487	101143	96218	wielokrotnie	137,6	95,1
powyżej 1 ha.....	7582193	7449758	7211757	7477733	98,3	96,8	103,7
1 - 2.....	252828	205269	239602	250163	81,2	116,7	104,4
2 - 5.....	991458	772854	865043	871804	78,0	111,9	100,8
5 - 10.....	1913192	1505203	1541665	1557375	78,7	102,4	101,0
10 - 20.....	2257829	1998046	1874026	1941741	88,5	93,8	103,6
20 - 50.....	1158040	1555496	1452282	1521788	134,3	93,4	104,8
50 - 100.....	226927	496761	490718	536079	218,9	98,8	109,2
100 ha i więcej.....	626713	916129	748421	798782	146,2	81,7	106,7

TABL. 5. STRUKTURA ZASIEWÓW WEDŁUG GRUP OBSZAROWYCH UŻYTKÓW ROLNYCH W LATACH 1996, 2002, 2003, 2004

A. Liczba gospodarstw z uprawą ziemiaków

Wyszczególnienie	1996	2002	2003	2004	2002	2003	2004
	w liczbach bezwzględnych				1996=100	2002=100	2003=100
Ogółem.....	2223163	1555200	.	.	70,0	.	.
w tym:							
gospodarstwa indywidualne..	2221648	1554550	1623669	1578584	70,0	104,4	97,2
w grupach obszarowych użytków rolnych:							
1 ha i mniej.....	540508	317932	361782	346726	58,8	113,8	95,8
powyżej 1 ha.....	1681140	1236618	1261887	1231858	73,6	102,0	97,6
1 - 2.....	309869	227156	251288	243484	73,3	110,6	96,9
2 - 5.....	545398	385266	406077	389166	70,6	105,4	95,8
5 - 10.....	470368	325020	325172	310918	69,1	100,0	95,6
10 - 20.....	283041	217109	203937	204611	76,7	93,9	100,3
20 - 50.....	67001	73963	67078	73076	110,4	90,7	108,9
50 - 100.....	3987	6716	6664	8593	168,4	99,2	128,9
100 ha i więcej.....	1476	1388	1671	2010	94,0	120,4	120,3

B. Powierzchnia uprawy ziemiaków

Wyszczególnienie	1996	2002	2003	2004	2002	2003	2004
	w hektarach				1996=100	2002=100	2003=100
Ogółem.....	1341902	803385	765771	713250	59,9	95,3	93,1
w tym:							
gospodarstwa indywidualne..	1272003	789628	751640	699151	62,1	95,2	93,0
w grupach obszarowych użytków rolnych:							
1 ha i mniej.....	77672	44263	54468	46810	57,0	123,1	85,9
powyżej 1 ha.....	1194332	745365	697172	652341	62,4	93,5	93,6
1 - 2.....	81014	55865	58358	53864	69,0	104,5	92,3
2 - 5.....	241196	146473	145810	128908	60,7	99,5	88,4
5 - 10.....	374455	201248	190149	160250	53,7	94,5	84,3
10 - 20.....	353738	205191	180083	168707	58,0	87,8	93,7
20 - 50.....	121429	106728	94357	95793	87,9	88,4	101,5
50 - 100.....	11285	17586	17060	22072	155,8	97,0	129,4
100 ha i więcej.....	11215	12274	11355	22749	109,4	92,5	200,3

**TABL. 6. STRUKTURA ZASIEWÓW WEDŁUG GRUP OBSZAROWYCH UŻYTKÓW ROLNYCH
W LATACH 1996, 2002, 2003, 2004**

A. Liczba gospodarstw z uprawami przemysłowymi

Wyszczególnienie	1996	2002	2003	2004	2002	2003	2004
	w liczbach bezwzględnych				1996=100	2002=100	2003=100
Ogółem.....	300879	161829	.	.	53,8	.	.
w tym:							
gospodarstwa indywidualne...	298963	143248	147776	155958 ^a	47,9	103,2	105,5
w grupach obszarowych użytków rolnych:							
1 ha i mniej.....	4	8052	2619	5531	wielokrotnie	32,5	X
powyżej 1 ha.....	298959	135196	145157	150427	45,2	107,4	X
1 - 2.....	12730	3708	2734	7659	29,1	73,7	X
2 - 5.....	55547	14093	15070	20924	25,4	106,9	X
5 - 10.....	109207	36211	38366	37004	33,2	106,0	X
10 - 20.....	91820	46608	45530	45614	50,8	97,7	X
20 - 50.....	25937	27270	32159	29003	105,1	117,9	X
50 - 100.....	2116	4837	8769	6971	228,6	181,3	X
100 ha i więcej.....	1602	2469	2529	3252	154,1	102,4	X

B. Powierzchnia uprawy przemysłowych

Wyszczególnienie	1996	2002	2003	2004	2002	2003	2004
	w hektarach				1996=100	2002=100	2003=100
Ogółem.....	757230	757497	726640	847051	100,0	95,9	116,6
w tym:							
gospodarstwa indywidualne...	546899	553294	492076	572428	101,2	88,9	116,3
w grupach obszarowych użytków rolnych:							
1 ha i mniej.....	1	644	1271	1244	wielokrotnie	197,4	97,9
powyżej 1 ha.....	546898	552650	490805	571181	101,1	88,8	116,4
1 - 2.....	6418	2410	2168	5224	37,6	90,0	241,0
2 - 5.....	37072	12872	14883	15151	34,7	115,6	101,8
5 - 10.....	119151	50160	53730	45339	42,1	107,1	84,4
10 - 20.....	168273	111526	102497	108857	66,3	91,9	106,2
20 - 50.....	96211	141397	137251	147774	147,0	97,1	107,7
50 - 100.....	22201	64131	68497	84759	288,9	106,8	123,7
100 ha i więcej.....	92985	170154	111779	164077	183,0	65,7	146,8

^a Łącznie z gospodarstwami uprawiającymi inne rośliny oleiste, chmiel i cykorię.

**TABL. 7. STRUKTURA ZASIEWÓW WEDŁUG GRUP OBSZAROWYCH UŻYTKÓW ROLNYCH
W LATACH 1996, 2002, 2003, 2004**

A. Liczba gospodarstw z uprawą warzyw

Wyszczególnienie	1996	2002	2003	2004	2002	2003	2004
	W liczbach bezwzględnych				1996=100	2002=100	2003=100
Ogółem.....	1631577	617138	.	.	37,8	.	.
w tym:							
gospodarstwa indywidualne..	1630697	616704	808237	763864	37,8	131,1	94,5
w grupach obszarowych użytków rolnych:							
1 ha i mniej.....	571115	223292	247109	218671	39,1	110,7	88,5
powyżej 1 ha.....	1059582	393412	561128	545193	37,1	142,6	97,2
1 - 2.....	199905	81746	113193	111583	40,9	138,5	98,6
2 - 5.....	336070	121396	178274	172116	36,1	146,9	96,5
5 - 10.....	299459	102550	144493	137389	34,2	140,9	95,1
10 - 20.....	179137	64915	90530	89567	36,2	139,5	98,9
20 - 50.....	41824	20622	30778	30314	49,3	149,2	98,5
50 - 100.....	2388	1725	2950	2958	72,2	171,0	100,3
100 ha i więcej.....	799	458	910	1266	57,3	198,7	139,1

B. Powierzchnia uprawy warzyw

Wyszczególnienie	1996	2002	2003	2004	2002	2003	2004
	w hektarach				1996=100	2002=100	2003=100
Ogółem.....	181956	171292	198408	207752	94,1	115,8	104,7
w tym:							
gospodarstwa indywidualne..	173241	165586	189633	198116	95,6	114,5	104,5
w grupach obszarowych użytków rolnych:							
1 ha i mniej.....	33985	15341	18786	16001	45,1	122,5	85,2
powyżej 1 ha.....	139256	150245	170847	182115	107,9	113,7	106,6
1 - 2.....	14584	9943	11730	12186	68,2	118,0	103,9
2 - 5.....	32008	25326	32817	31048	79,1	129,6	94,6
5 - 10.....	43488	41209	48445	46919	94,8	117,6	96,9
10 - 20.....	33387	39510	40024	47761	118,3	101,3	119,3
20 - 50.....	11525	22520	22538	28237	195,4	100,1	125,3
50 - 100.....	1660	5726	6821	7887	344,9	119,1	115,6
100 ha i więcej.....	2600	6012	8472	8077	231,2	140,9	95,3

**TABL. 8. STRUKTURA ZASIEWÓW WEDŁUG GRUP OBSZAROWYCH UŻYTKÓW ROLNYCH
W LATACH 1996, 2002, 2003, 2004**

A. Liczba gospodarstw z sadami

Wyszczególnienie	1996	2002	2003	2004	2002	2003	2004
	w liczbach bezwzględnych				1996=100	2002=100	2003=100
Ogółem.....	396096	316760	.	.	80,0		
w tym:.....							
Gospodarstwa indywidualne w grupach obszarowych użytków rolnych:	394967	316222	236801	286143	80,1	74,9	120,8
1 ha i mniej.....	116973	87199	67363	66178	74,5	77,3	98,2
powyżej 1 ha.....	277994	229023	169438	219965	82,4	74,0	129,8
1 - 2.....	55575	49272	36466	41705	88,7	74,0	114,4
2 - 5.....	87827	71171	58211	67999	81,0	81,8	116,8
5 - 10.....	76345	59525	41973	57616	78,0	70,5	137,3
10 - 20.....	45289	35712	23041	38941	78,9	64,5	169,0
20 - 50.....	11580	11591	7574	11591	100,1	65,3	153,0
50 - 100.....	901	1233	1864	1418	136,8	151,2	76,1
100 ha i więcej.....	477	519	309	695	108,8	59,5	224,9

B. Powierzchnia sadów

Wyszczególnienie	1996	2002	2003	2004	2002	2003	2004
	w hektarach				1996=100	2002=100	2003=100
Ogółem.....	237143	270955	250434	277640	114,3	92,4	110,9
w tym:							
gospodarstwa indywidualne w grupach obszarowych użytków rolnych:	220013	264032	242794	270348	120,0	92,0	111,3
w grupach obszarowych użytków rolnych:							
1 ha i mniej.....	21788	18212	13657	15881	83,6	75,0	116,3
powyżej 1 ha.....	198225	245820	229137	254466	124,0	93,2	111,1
1 - 2.....	19563	20757	18148	18613	106,1	87,4	102,6
2 - 5.....	47444	52814	59293	50247	111,3	112,3	84,7
5 - 10.....	65165	76851	68425	83605	117,9	89,0	122,2
10 - 20.....	44799	61188	48766	64215	136,6	79,7	131,7
20 - 50.....	12130	21796	22596	23377	179,7	103,7	103,5
50 - 100.....	2723	4297	6030	5081	157,8	140,3	84,3
100 ha i więcej.....	6403	8117	5880	9322	126,8	72,4	158,5

**TABL. 9. LICZBA GOSPODARSTW INDYWIDUALNYCH Z POWIERZCHNIĄ ZASIEWÓW
W LATACH 2002 i 2004**

Grupy obszarowe użytków rolnych w ha	ROK a - 2002 b - 2004 c - różnica	Powierz- chnia zasie- wów	Pszenica			żyto	Jęczmień			Owies
			ozima	jara	razem		ozimy	jary	razem	
POLSKA	a	2003695	847655	386222	1038436	790843	154639	499958	575277	559386
	b	2228425	765034	267734	939312	687436	68688	431051	474622	418757
	c	224730	-82621	-118488	-99124	-103407	-85951	-68907	-100655	-140629
1 ha i mniej	a	461032	191160	139358	205453	140827	70558	140620	153653	129109
	b	610833	109863	23247	131918	29070	4678	25075	29609	18124
	c	149801	-81297	-116111	-73535	-111757	-65880	-115545	-124044	-110985
powyżej 1 ha ..	a	1542663	656495	246864	832983	650016	84081	359338	421624	430277
	b	1617592	655171	244487	807394	658366	64010	405976	445013	400633
	c	74929	-1324	-2377	-25589	8350	-20071	46638	23389	-29644
1-2.....	a	319227	121446	26977	145442	56166	7720	30229	37720	45323
	b	367656	127961	31186	154613	69583	8008	38666	45255	46989
	c	48429	6515	4209	9171	13417	288	8437	7535	1666
2-5.....	a	482575	213315	53819	255523	172166	18717	79402	96765	138381
	b	513812	209343	57764	247291	186207	12060	102527	111603	132758
	c	31237	-3972	3945	-8232	14041	-6657	23125	14838	-5623
5-10.....	a	381330	159429	66802	207514	210778	21162	101797	118918	130744
	b	378427	152976	64937	193835	201970	14213	115655	124793	117897
	c	-2903	-6453	-1865	-13679	-8808	-6949	13858	5875	-12847
10-20.....	a	251802	105217	63875	148793	151234	21679	92809	106444	81913
	b	246569	103389	58286	136821	140814	16550	93494	102826	70685
	c	-5233	-1828	-5589	-11972	-10420	-5129	685	-3618	-11228
20-50.....	a	91779	46291	29698	62956	51739	12021	46056	51642	28510
	b	92404	49155	26441	60847	50384	10145	45770	49751	26392
	c	625	2864	-3257	-2109	-1355	-1876	-286	-1891	-2118
50-100.....	a	11250	7401	4027	8945	5595	1937	6500	7252	3728
	b	13758	8611	4060	9896	6919	1959	7148	7802	4058
	c	2508	1210	33	951	1324	22	648	550	330
100 ha i więcej	a	4700	3396	1666	3810	2338	845	2545	2883	1678
	b	4966	3736	1813	4091	2489	1075	2716	2983	1854
	c	266	340	147	281	151	230	171	100	176

**TABL. 9. LICZBA GOSPODARSTW INDYWIDUALNYCH Z POWIERZCHNIĄ ZASIEWÓW
W LATACH 2002 i 2004 (cd.)**

Grupy obszarowe użytków rolnych w ha	ROK a- 2002 b- 2004 c- różnica	Pszenżyto			Zboża podstaw owe	Mieszanki zbożowe			Zboża podstawo we z mieszanka mi
		ozime	jare	razem		ozime	jare	razem	
POLSKA	a	472197	122558	548693	1582664	96379	697339	745167	1657509
	b	438117	82237	501359	1601801	65675	726717	776372	1746707
	c	-34080	-40321	-47334	19137	-30704	29378	31205	89198
1 ha i mniej	a	120524	45847	131153	220746	50339	155241	161733	221795
	b	19476	4749	23772	207589	8580	60582	68632	261694
	c	-101048	-41098	-107381	-13157	-41759	-94659	-93101	39899
powyżej 1 ha	a	351673	76711	417540	1361918	46040	542098	583434	1435714
	b	418641	77488	477587	1394212	57095	666135	707740	1485013
	c	66968	777	60047	32294	11055	124037	124306	49299
1-2.....	a	27493	6611	33891	235734	6659	51659	57965	264500
	b	34724	7891	41056	259240	11216	84641	93929	298626
	c	7231	1280	7165	23506	4557	32982	35964	34126
2-5.....	a	72046	16557	87597	420557	14939	128241	142169	447598
	b	91440	18949	107015	438714	17336	181326	195204	471130
	c	19394	2392	19418	18157	2397	53085	53035	23532
5-10.....	a	98409	22557	118484	358721	13107	163040	174841	370209
	b	119919	22934	137947	354571	14660	194087	204053	366439
	c	21510	377	19463	-4150	1553	31047	29212	-3770
10-20.....	a	99986	20704	116801	242442	8184	139538	146367	247447
	b	110877	18644	124621	235330	9509	144503	150432	240931
	c	10891	-2060	7820	-7112	1325	4965	4065	-6516
20-50.....	a	46487	8946	52768	89072	2723	53596	55749	90434
	b	52681	7339	57074	89052	3702	54518	56750	90458
	c	6194	-1607	4306	-20	979	922	1001	24
50-100.....	a	5375	967	5946	10865	317	4923	5158	10976
	b	6876	946	7301	12499	478	5740	5987	12606
	c	1501	-21	1355	1634	161	817	829	1630
100 ha i więcej...	a	1877	369	2053	4527	111	1101	1185	4550
	b	2124	785	2573	4806	194	1320	1385	4823
	c	247	416	520	279	83	219	200	273

**TABL. 9. LICZBA GOSPODARSTW INDYWIDUALNYCH Z POWIERZCHNIĄ ZASIEWÓW
W LATACH 2002 i 2004 (cd.)**

Grupy obszarowe użytków rolnych w ha	ROK a - 2002 b - 2004 c - różnica	Kukurydza na ziarno	Zboża ogółem	Mieszanki zbożowo- strączkowe na ziarno	Strączkowe jadalne		
					ogółem	w tym	
						groch	fasola
POLSKA	a	109600	1665227	26307	52726	18115	35774
	b	103115	1759817	36074	49474	15650	34805
	c	-6485	94590	9767	-3252	-2465	-969
1 ha i mniej	a	43566	221975	10749	13946	6089	9964
	b	7721	265682	3679	5784	2465	4070
	c	-35845	43707	-7070	-8162	-3624	-5894
powyżej 1 ha	a	66034	1443252	15558	38780	12026	25810
	b	95394	1494135	32395	43690	13185	30735
	c	29360	50883	16837	4910	1159	4925
1-2.....	a	10584	267657	1215	5073	1852	3425
	b	15535	301706	3829	8267	2692	6145
	c	4951	34049	2614	3194	840	2720
2-5.....	a	21450	450007	2892	10808	3351	7266
	b	32003	474371	9714	12801	3078	9890
	c	10553	24364	6822	1993	-273	2624
5-10.....	a	14445	371195	3895	12190	2929	8873
	b	20697	367850	8977	11489	2066	8780
	c	6252	-3345	5082	-701	-863	-93
10-20.....	a	10246	247958	4287	7225	1927	4957
	b	13189	241347	6349	7386	2602	4538
	c	2943	-6611	2062	161	675	-419
20-50.....	a	6478	90704	2649	2798	1466	1161
	b	9898	91211	2830	2631	1750	924
	c	3420	507	181	-167	284	-237
50-100.....	a	1562	11090	435	476	340	99
	b	2497	12746	440	546	457	97
	c	935	1656	5	70	117	-2
100 ha i więcej.....	a	1269	4641	185	210	161	29
	b	1575	4904	256	570	540	361
	c	306	263	71	360	379	332

**TABL. 9. LICZBA GOSPODARSTW INDYWIDUALNYCH Z POWIERZCHNIĄ ZASIEWÓW
W LATACH 2002 i 2004 (cd.)**

Grupy obszarowe użytków rolnych w ha	ROK a - 2002 b - 2004 c - różnica	Ziemniaki	Buraki cukrowe	Rzepak i rzepik			Len (słoma nieodziar niona)	Konopie	Tytoń
				ozimy	jary	razem			
POLSKA	a	1554550	100627	38634	3786	41664	3934	69	13534
	b	1578584	88883	48508	7506	53759	3472	573	16432
	c	24034	-11744	9874	3720	12095	-462	504	2898
1 ha i mniej	a	317932	4454	2941	943	3702	94	18	467
	b	346726	1079	631	636	1267	286	285	508
	c	28794	-3375	-2310	-307	-2435	192	267	41
powyżej 1 ha	a	1236618	96173	35693	2843	37962	3840	51	13067
	b	1231858	87804	47877	6870	52492	3186	288	15924
	c	-4760	-8369	12184	4027	14530	-654	237	2857
1-2.....	a	227156	1729	984	164	1146	83	2	773
	b	243484	2093	2927	1023	3788	0	0	2152
	c	16328	364	1943	859	2642	-83	-2	1379
2-5.....	a	385266	7865	2826	337	3154	564	6	2880
	b	389166	7105	5720	753	6389	198	0	3168
	c	3900	-760	2894	416	3235	-366	-6	288
5-10.....	a	325020	24171	6282	483	6738	1714	20	6103
	b	310918	19906	8411	1438	9571	997	0	6665
	c	-14102	-4265	2129	955	2833	-717	-20	562
10-20.....	a	217109	37244	10073	601	10616	1219	14	2797
	b	204611	32607	12439	1248	13340	1584	0	3036
	c	-12498	-4637	2366	647	2724	365	-14	239
20-50.....	a	73963	21369	10512	560	10920	208	4	487
	b	73076	20620	11847	1043	12414	275	0	558
	c	-887	-749	1335	483	1494	67	-4	71
50-100.....	a	6716	2810	3108	302	3302	35	1	25
	b	8593	4131	3943	569	4237	50	0	46
	c	1877	1321	835	267	935	15	-1	21
100 ha i więcej...	a	1388	985	1908	396	2086	17	4	2
	b	2010	1342	2590	796	2753	82	288	299
	c	622	357	682	400	667	65	284	297

**TABL. 9. LICZBA GOSPODARSTW INDYWIDUALNYCH Z POWIERZCHNIĄ ZASIEWÓW
W LATACH 2002 i 2004 (cd.)**

Grupy obszarowe użytków rolnych w ha	ROK	Chmiel	Słonecznik na zbiór ziarna	Zioła lecznicze i przyprawy	Inne przemysto- we	Okopowe pastewne	Kukury- dza na zielonkę	Strączko- we pastewne ^a
	a - 2002 b - 2004 c - różnica							
POLSKA	a	1137	677	7598^b	5852	211221	99821	18564
	b	1552	1475	12531	2104	229505	155380	50244
	c	415	798	.	-3748	18284	55559	31680
1 ha i mniej	a	31	46	767	1595	15315	2144	2972
	b	26	286	1263	0	10619	2931	3629
	c	-5	240	.	-1595	-4696	787	657
powyżej 1 ha	a	1106	631	6831	4257	195906	97677	15592
	b	1526	1189	11268	2104	218886	152449	46615
	c	420	558	.	-2153	22980	54772	31023
1-2.....	a	63	51	441	796	21497	2234	894
	b	0	0	1302	144	23447	5578	2740
	c	-63	-51	.	-652	1950	3344	1846
2-5.....	a	289	162	1182	1403	67892	10998	2383
	b	527	141	2327	344	76946	23871	9098
	c	238	-21	.	-1059	9054	12873	6715
5-10.....	a	483	230	2040	1103	57768	22916	3867
	b	358	591	2808	175	63453	36951	14309
	c	-125	361	.	-928	5685	14035	10442
10-20.....	a	202	121	1977	592	36588	36732	4411
	b	453	246	3320	843	41064	50768	12263
	c	251	125	.	251	4476	14036	7852
20-50.....	a	55	62	994	271	11240	22024	3125
	b	110	115	1224	384	11932	31177	6125
	c	55	53	.	113	692	9153	-3000
50-100.....	a	9	2	134	54	791	2092	629
	b	29	31	118	132	1449	3163	1303
	c	20	29	.	78	658	1071	674
100 ha i więcej...	a	5	3	63	38	130	681	283
	b	49	65	169	82	595	941	777
	c	44	62	.	44	465	260	494

a Bez mieszanek zbożowo-strączkowych. b Łącznie z cykorią korzeniową.

**TABL. 9. LICZBA GOSPODARSTW INDYWIDUALNYCH Z POWIERZCHNIĄ ZASIEWÓW
W LATACH 2002 i 2004 (cd.)**

Grupy obszarowe użytków rolnych w ha	ROK a - 2002 b - 2004 c - różnica	Motylkowe pastewne		Warzywa gruntowe	Truskawki	Pozostałe uprawy	
		ogółem	w tym trawy polowe			ogółem	w tym kwiaty i rośliny ozdobne w gruncie
POLSKA	a	196777	117060	616704	196062	29107	27545
	b	388051	215578	763864	281564	166524	23715
	c	191274	98518	147160	85502	137417	-3830
1 ha i mniej	a	19623	13888	223292	60632	7981	20842
	b	43746	29394	218671	69000	56924	12945
	c	24123	15506	-4621	8368	48943	-7897
powyżej 1 ha	a	177154	103172	393412	135430	21126	6703
	b	344305	186184	545193	212564	109600	10770
	c	167151	83012	151781	77134	88474	4067
1-2.....	a	17239	10941	81746	22100	4978	2442
	b	43411	26689	111583	36997	26864	3353
	c	26172	15748	29837	14897	21886	911
2-5.....	a	48207	28969	121396	41455	6757	2137
	b	96594	57772	172116	68151	32019	3885
	c	48387	28803	50720	26696	25262	1748
5-10.....	a	53291	30114	102550	41697	4733	1141
	b	100113	49408	137389	62543	25242	1832
	c	46822	19294	34839	20846	20509	691
10-20.....	a	41498	23140	64915	23522	3152	693
	b	71900	35840	89567	32966	18256	955
	c	30402	12700	24652	9444	15104	262
20-50.....	a	15169	9002	20622	6051	1206	240
	b	28308	14564	30314	10233	6166	368
	c	13139	5562	9692	4182	4960	128
50-100.....	a	1247	752	1725	438	189	38
	b	2916	1447	2958	1017	510	37
	c	1669	695	1233	579	321	-1
100 ha i więcej.....	a	503	254	458	167	111	12
	b	1063	464	1266	657	543	340
	c	560	210	808	490	432	328

**TABL. 9. LICZBA GOSPODARSTW INDYWIDUALNYCH Z POWIERZCHNIĄ ZASIEWÓW
W LATACH 2002 i 2004 (dok.)**

Grupy obszarowe użytków rolnych w ha	ROK a - 2002 b - 2004 c - różnica	Uprawy trwałe pod osłonami	Ogrody przydomowe	Razem przemysłowe	Pozostałe uprawy razem
POLSKA	a	238	228572	143248	909829
	b	4904	499822	155958^a	1310990
	c	4666	271250	12710	401161
1 ha i mniej	a	8	26779	8052	263065
	b	1446	169199	5531	405337
	c	1438	142420	-2521	142272
powyżej 1 ha	a	230	201793	135196	646764
	b	3458	330623	150427	905653
	c	3228	128830	15231	258889
1-2.....	a	72	36821	3708	128512
	b	1120	65297	7659	185176
	c	1048	28476	3951	56664
2-5.....	a	67	58800	14093	197497
	b	843	97629	20924	281473
	c	776	38829	6831	83976
5-10.....	a	40	52648	36211	169965
	b	838	81919	37004	227713
	c	798	29271	793	57748
10-20.....	a	31	38007	46608	109771
	b	589	56647	45614	148497
	c	558	18640	-994	38726
20-50.....	a	16	13884	27270	36481
	b	42	24840	29003	54302
	c	26	10956	1733	17821
50-100.....	a	-	1360	4837	3463
	b	20	3214	6971	6326
	c	-	1854	2134	2863
100 ha i więcej.....	a	4	273	2469	1075
	b	6	1077	3252	2166
	c	2	804	783	1091

a Łącznie z gospodarstwami uprawiającymi inne rośliny oleiste, chmiel i cykorię.

**TABL. 10. POWIERZCHNIA ZASIEWÓW W GOSPODARSTWACH INDYWIDUALNYCH
W LATACH 2002 i 2004**

Grupy obszarowe użytków rolnych w ha	ROK a - 2002 b - 2004 c - różnica	Powierz- chnia zasie- wów	Pszenica			Żyto	Jęczmień			Owies
			ozima	jara	razem		ozimy	jary	razem	
w hektarach										
POLSKA	a	9650584	1624397	415704	2040100	1478130	148313	788761	937074	576826
	b	10051436	1555774	389079	1944852	1453704	109387	806634	916021	497470
	c	400852	-68623	-26625	-95248	-24426	-38926	17873	-21053	-79356
1 ha i mniej	a	145562	25552	5813	31365	9872	1694	6215	7909	4023
	b	200468	34717	6626	41343	10866	1277	7543	8820	3761
	c	54906	9165	813	9978	994	-417	1328	911	-262
powyżej 1 ha ..	a	9505022	1598844	409891	2008735	1468258	146619	782546	929165	572803
	b	9850968	1521057	382453	1903509	1442839	108110	799091	907201	493709
	c	345946	-77787	-27438	-105226	-25419	-38509	16545	-21964	-79094
1-2.....	a	294259	62139	14653	76792	35229	3722	16647	20369	16130
	b	364045	64748	15054	79802	47396	2998	19788	22787	16431
	c	69786	2609	401	3010	12167	-724	3141	2418	301
2-5.....	a	1025631	182017	41750	223767	170046	13428	67311	80739	80560
	b	1164701	177912	40501	218415	194446	8130	85866	93996	75316
	c	139070	-4105	-1249	-5352	24400	-5298	18555	13257	-5244
5-10.....	a	1911394	263289	72981	336270	374196	24491	142263	166754	144864
	b	1987128	254284	66739	321022	367085	15360	163003	178363	127458
	c	75734	-9005	-6242	-15248	-7111	-9131	20740	11609	-17406
10-20.....	a	2518437	310805	102920	413724	442161	36807	205596	242403	158166
	b	2528258	298013	89524	387537	413856	25777	211697	237474	126273
	c	9821	-12792	-13396	-26187	-28305	-11030	6101	-4929	-31893
20-50.....	a	1963759	311086	89897	400983	256688	35047	187769	222816	95538
	b	2031200	321974	76548	398523	241276	23300	181498	204798	79852
	c	67441	10888	-13349	-2460	-15412	-11747	-6271	-18018	-15686
50-100.....	a	618514	142777	31715	174492	67942	11842	63545	75388	30078
	b	710757	155631	25805	181436	78208	10200	63216	73416	26888
	c	92243	12854	-5910	6944	10266	-1642	-329	-1972	-3190
100 ha i więcej	a	1173029	326730	55976	382707	121996	21282	99415	120697	47468
	b	1064878	248494	68281	316776	100571	22346	74022	96368	41491
	c	-108151	-78236	12305	-65931	-21425	1064	-25393	-24329	-5977

**TABL. 10. POWIERZCHNIA ZASIEWÓW W GOSPODARSTWACH INDYWIDUALNYCH
W LATACH 2002 i 2004 (cd.)**

Grupy obszarowe użytków rolnych w ha	ROK a - 2002 b - 2004 c - różnica	Pszenżyto			Zboża podstawo we	Mieszanki zbożowe			Zboża podstawo we z mieszanka mi
		ozime	jare	razem		ozime	jare	razem	
w hektarach									
POLSKA	a	753278	122119	875397	5907527	70949	1280520	1351470	7258997
	b	869928	108590	978517	5790565	69594	1382467	1452061	7242625
	c	116650	-13529	103120	-116962	-1355	101947	100591	-16372
1 ha i mniej	a	5449	1346	6795	59965	1253	11009	12263	72227
	b	7196	1413	8609	73399	2356	19292	21648	95047
	c	1747	67	1814	13434	1103	8283	9385	22820
powyżej 1 ha	a	747829	120772	868602	5847563	69696	1269511	1339207	7186770
	b	862732	107177	969909	5717166	67238	1363175	1430413	7147579
	c	114903	-13595	101307	-130397	-2458	93664	91206	-39191
1-2.....	a	14499	3676	18176	166696	3445	31838	35283	201979
	b	17919	4036	21955	188371	4015	52342	56356	244727
	c	3420	360	3779	21675	570	20504	21073	42748
2-5.....	a	54662	12683	67345	622458	11455	127964	139419	761877
	b	70657	13103	83759	665932	11013	176960	187974	853906
	c	15995	420	16414	43474	-442	48996	48555	92029
5-10.....	a	128355	25023	153379	1175463	17876	291816	309691	1485154
	b	158369	24567	182936	1176864	17839	328989	346828	1523692
	c	30014	-456	29557	1401	-37	37173	37137	38538
10-20.....	a	225326	36191	261517	1517971	19235	431746	450980	1968951
	b	257809	30973	288783	1453922	17413	427963	445375	1899297
	c	32483	-5218	27266	-64049	-1822	-3783	-5605	-69654
20-50.....	a	200297	27194	227491	1203515	11841	301581	313422	1516938
	b	222716	20362	243079	1167527	12209	281910	294119	1461646
	c	22419	-6832	15588	-35988	368	-19671	-19303	-55292
50-100.....	a	53770	7127	60897	408796	2887	54925	57812	466608
	b	65565	4875	70440	430387	3092	59053	62145	492532
	c	11795	-2252	9543	21591	205	4128	4333	25924
100 ha i więcej....	a	70920	8877	79798	752664	2957	29642	32598	785263
	b	69696	9262	78958	634163	1657	35958	37616	671779
	c	-1224	385	-840	-118501	-1300	6316	5018	-113484

**TABL. 10. POWIERZCHNIA ZASIEWÓW W GOSPODARSTWACH INDYWIDUALNYCH
W LATACH 2002 i 2004 (cd.)**

Grupy obszarowe użytków rolnych w ha	ROK		Kukurydza na ziarno	Zboża ogółem	Mieszanki zbożowo- strączkowe na ziarno	Strączkowe jadalne		
	a - 2002	b - 2004				ogółem	w tym	
	c - różnica	groch					fasola	
w hektarach								
POLSKA	a	230017	7523245	33052	42337	14619	23897	
	b	282132 ^a	7573951	41262	33305	10651	20404	
	c	52115	50706	8210	-9032	-3968	-3493	
1 ha i mniej	a	1006	73487	202	1003	262	597	
	b	873	96218	930	670	91	476	
	c	-133	22731	728	-333	-171	-121	
powyżej 1 ha	a	229010	7449758	32850	41334	14357	23300	
	b	281260	7477733	40332	32635	10560	19929	
	c	52250	27975	7482	-8699	-3797	-3371	
1-2.....	a	2423	205269	600	1148	242	755	
	b	4086	250163	1310	1404	323	858	
	c	1663	44894	710	256	81	103	
2-5.....	a	7575	772854	2258	4469	896	3192	
	b	11227	871804	5407	3782	529	2793	
	c	3652	98950	3149	-687	-367	-399	
5-10.....	a	13490	1505203	4930	10009	1664	7746	
	b	22756	1557375	8831	8531	963	6789	
	c	9266	52172	3901	-1478	-701	-957	
10-20.....	a	22437	1998046	8908	10745	2269	7722	
	b	31626	1941741	12139	8830	2065	6368	
	c	9189	-56305	3231	-1915	-204	-1354	
20-50.....	a	33317	1555496	8854	6994	3394	2858	
	b	51791	1521788	8024	4521	2547	1756	
	c	18474	-33708	-830	-2473	-847	-1102	
50-100.....	a	27280	496761	2862	2775	1877	513	
	b	39306	536079	1990	2889	2076	772	
	c	12026	39318	-872	114	199	259	
100 ha i więcej....	a	122487	916129	4438	5195	4015	514	
	b	120469	798782	2630	2679	2057	592	
	c	-2018	-117347	-1808	-2516	-1958	78	

a Ostatecznie zebrano z powierzchni 281882 ha (pozostałą powierzchnię przeznaczono na zbiór kukurydzy na zielonkę)

**TABL. 10. POWIERZCHNIA ZASIEWÓW W GOSPODARSTWACH INDYWIDUALNYCH
W LATACH 2002 i 2004 (cd.)**

Grupy obszarowe użytków rolnych w ha	ROK a - 2002 b - 2004 c - różnica	Ziemniaki	Buraki cukrowe	Rzepak i rzepik			Len (słoma nieodzia rniona)	Konopie	Tytoń
				ozimy	jary	razem			
w hektarach									
POLSKA	a	789628	254020	256763	27245	284008	4896	82	10288
	b	699151	239052^a	286313	31184	317497	4012	156^a	11711^a
	c	-90477	-14968	29550	3939	33489	-884	74	1423
1 ha i mniej	a	44263	234	172	49	220	21	2	168
	b	46810	333	297	367	664	114	29	106
	c	2547	99	125	318	444	93	27	-62
powyżej 1 ha	a	745365	253786	256591	27197	283788	4875	79	10120
	b	652341	238719	286016	30817	316834	3897	128	11605
	c	-93024	-15067	29425	3620	33046	-978	49	1485
1-2.....	a	55865	800	1024	127	1150	59	1	400
	b	53864	704	2743	878	3621	0	0	900
	c	-2001	-96	1719	751	2471	-59	-1	500
2-5.....	a	146472	5704	4576	506	5082	442	11	1635
	b	128908	5088	7477	692	8169	81	0	1813
	c	-17564	-616	2901	186	3087	-361	-11	178
5-10.....	a	201248	29393	13721	953	14674	1598	20	4474
	b	160250	23857	14892	1140	16032	837	0	4614
	c	-40998	-5536	1171	187	1358	-761	-20	140
10-20.....	a	205192	74565	30900	1639	32538	1650	20	2753
	b	168707	67050	34774	2218	36992	1803	0	3014
	c	-36485	-7515	3874	579	4454	153	-20	261
20-50.....	a	106728	79753	57406	2932	60338	511	14	781
	b	95793	80206	62681	3243	65923	661	0	984
	c	-10935	453	5275	311	5585	150	-14	203
50-100.....	a	17586	23745	36799	3234	40033	299	0	54
	b	22072	29158	50290	5111	55401	138	0	63
	c	4486	5413	13491	1877	15368	-161	0	9
100 ha i więcej...	a	12274	39826	112167	17806	129973	317	12	23
	b	22749	32656	113160	17537	130697	379	128	218
	c	10475	-7170	993	-269	724	62	116	195

^a Dane nieostateczne

**TABL. 10. POWIERZCHNIA ZASIEWÓW W GOSPODARSTWACH INDYWIDUALNYCH
W LATACH 2002 i 2004 (cd.)**

Grupy obszarowe użytków rolnych w ha	ROK	Chmiel	Słonecznik na zbiór ziarna	Zioła lecznicze i przyprawy	Inne przemysłowe	Okopowe pastewne	Kukurydza na zielonkę	Strączkowe pastewne ^a
	a - 2002 b - 2004 c - różnica							
w hektarach								
POLSKA	a	2075	556	13517^b	7047	50348	141914	26094
	b	2075	1296	14592	2909	51991	222162^c	45608
	c	0	740	.	-4138	1643	80248	19514
1 ha i mniej	a	13	3	134	138	576	67	114
	b	25	29	268	0	1055	455	742
	c	12	26	.	-138	479	388	628
powyżej 1 ha	a	2062	554	13382	6909	49772	141847	25980
	b	2050	1267	14324	2909	50937	221706	44866
	c	-12	713	.	-4000	1165	79859	18886
1-2.....	a	52	17	233	407	2237	343	377
	b	0	0	277	129	1961	1318	1003
	c	-52	-17	.	-278	-276	975	626
2-5.....	a	350	96	986	977	10614	2203	1311
	b	514	18	1624	560	9333	4627	3225
	c	164	-78	.	-417	-1281	2424	1914
5-10.....	a	815	189	2422	1004	14582	11623	2950
	b	980	320	2503	41	13449	19239	8184
	c	165	131	.	-963	-1133	7616	5234
10-20.....	a	492	158	3778	932	14169	42080	5156
	b	263	178	4231	576	14704	63974	10416
	c	-229	20	.	-356	535	21894	5260
20-50.....	a	201	83	3449	1172	6609	51042	6515
	b	113	82	3723	398	7341	87812	10745
	c	-88	-1	.	-774	732	36770	4230
50-100.....	a	76	3	1094	590	881	10825	2954
	b	38	123	736	525	2094	21088	3845
	c	-38	120	.	-65	1213	10263	891
100 ha i więcej...	a	76	8	1421	1827	681	23730	6716
	b	141	548	1230	679	2056	23650	7450
	c	65	540	.	-1148	1375	-80	734

a Bez mieszanek zbożowo-strączkowych. *b* Łącznie z cykorią korzeniową. *c* Ostatecznie zebrano z powierzchni 222412 ha (z części powierzchni przeznaczonej na zbiór ziarna zebrano kukurydzę w postaci zielonki).

TABL. 10. POWIERZCHNIA ZASIEWÓW W GOSPODARSTWACH INDYWIDUALNYCH
W LATACH 2002 i 2004 (cd.)

Grupy obszarowe użytków rolnych w ha	ROK a - 2002 b - 2004 c - różnica	Motylkowe pastewne		Warzywa gruntowe	Truskawki	Pozostałe uprawy	
		ogółem	w tym trawy polowe			ogółem	w tym kwiaty i rośliny ozdobne w gruncie
w hektarach							
POLSKA	a	207416	139386	165586	37369	14490	3034
	b	429124	247706	198116	51571	47544	6044
	c	221708	108320	32530	14202	33054	3010
1 ha i mniej	a	1393	898	15341	3459	525	1086
	b	10834	7895	16001	4320	6078	1353
	c	9441	6997	660	861	5553	267
powyżej 1 ha	a	206022	138488	150245	33910	13965	1948
	b	418290	239811	182115	47252	41466	4691
	c	212268	101323	31870	13342	27501	2743
1-2.....	a	6995	4856	9943	3111	1035	366
	b	20912	14774	12186	4276	4762	340
	c	13917	9918	2243	1165	3727	-26
2-5.....	a	28018	19130	25326	7580	2118	503
	b	61935	42636	31048	10067	6868	1443
	c	33917	23506	5722	2487	4750	940
5-10.....	a	44235	29032	41209	10430	2432	324
	b	84479	48367	46919	13775	7835	1193
	c	40244	19335	5710	3345	5403	869
10-20.....	a	59596	40655	39510	7992	2667	268
	b	115417	62757	47761	11964	8921	563
	c	55821	22102	8251	3972	6254	295
20-50.....	a	42565	30838	22520	3168	2021	168
	b	99630	53563	28237	4440	3834	321
	c	57065	22725	5717	1272	1813	153
50-100.....	a	8040	5817	5726	697	1177	115
	b	21263	11417	7887	1174	1202	163
	c	13223	5600	2161	477	25	48
100 ha i więcej.....	a	16573	8159	6011	933	2515	204
	b	14653	6299	8077	1554	8045	667
	c	-1920	-1860	2066	621	5530	463

**TABL. 10. POWIERZCHNIA ZASIEWÓW W GOSPODARSTWACH INDYWIDUALNYCH
W LATACH 2002 i 2004 (dok.)**

Grupy obszarowe użytków rolnych w ha	ROK	Uprawy trwale pod osłonami	Ogrody przydomowe	Razem przemysłowe	Pozostałe uprawy razem
	a - 2002 b - 2004 c - różnica				
w hektarach					
	a	100	15826	553294	283256
POLSKA	b	608	38708	596775^a	382221
	c	508	22882	X	X
1 ha i mniej	a	0	1380	645	23811
	b	126	14239	1722	41508
	c	126	12859	X	X
powyżej 1 ha	a	100	14446	552649	259445
	b	482	24469	595053	340713
	c	382	10023	X	X
1-2.....	a	14	2307	2409	19017
	b	53	4215	5547	26885
	c	39	1908	X	X
2-5.....	a	23	3801	12874	44557
	b	129	6229	18531	60516
	c	106	2428	X	X
5-10.....	a	16	3772	50159	66456
	b	199	5051	49771	81423
	c	183	1279	X	X
10-20.....	a	19	3007	111527	63018
	b	63	4450	113742	83430
	c	44	1443	X	X
20-50.....	a	16	1296	141397	37559
	b	36	2739	151447	47703
	c	20	1443	X	X
50-100.....	a	-	203	64131	11698
	b	1	464	87063	14656
	c	-	261	X	X
100 ha i więcej.....	a	12	60	170151	17141
	b	3	1321	168952	26100
	c	-9	1261	X	X

^a Łącznie z innymi oleistymi, chmielem i cykorią.

**TABL. 11. GOSPODARSTWA INDYWIDUALNE POWYŻEJ 1HA UŻYTKÓW ROLNYCH
WEDŁUG WOJEWÓDZTW W LATACH 1996, 2002, 2003, 2004**

Województwa	Liczba gospodarstw				Przeciętna powierzchnia użytków rolnych			
	1996	2002	2003	2004	1996	2002	2003	2004
Polska.....	2041380	1951726	1850451	1851777	7	8	7	8
Dolnośląskie.....	82485	82836	74367	76005	9	10	10	10
Kujawsko-pomorskie..	90710	79222	73003	75469	10	13	13	12
Lubelskie.....	246559	223132	210178	210348	6	8	6	7
Lubuskie.....	28672	31783	34108	35291	10	10	9	10
Łódzkie.....	172069	164806	161706	159732	6	8	6	7
Małopolskie.....	222534	216675	200613	202731	3	4	3	3
Mazowieckie.....	297964	291454	280628	278516	7	8	7	7
Opolskie.....	48448	41656	40797	36329	7	10	9	10
Podkarpackie.....	206658	198452	179617	185299	4	4	3	3
Podlaskie.....	102825	99730	91913	94905	11	13	11	11
Pomorskie.....	53030	53607	51230	52074	12	15	13	12
Śląskie.....	110953	110766	102035	97384	4	5	4	4
Świętokrzyskie.....	134949	125643	121499	116786	5	5	5	5
Warmińsko-mazurskie	53583	51834	50130	49776	16	19	17	17
Wielkopolskie.....	150982	138962	136714	132043	9	12	11	11
Zachodniopomorskie..	38959	41168	41913	49089	16	17	15	14

TABL. 12. LICZBA GOSPODARSTW INDYWIDUALNYCH WEDŁUG WOJEWÓDZTW W 2004 R.

Województwa	ogółem	do 1 ha	powyżej 1ha	1 - 2	2 - 5	5 - 10	10 - 20	20 - 50	50 - 100	100 ha i więcej
Polska.....	2839664	987887	1851777	484194	593758	402944	256945	94622	14166	5148
Dolnośląskie.....	134192	58187	76005	20848	22488	15011	9469	6285	1341	563
Kujawsko-pomorskie..	112926	37457	75469	13293	14463	18296	17877	9606	1593	341
Lubelskie.....	291606	81258	210348	41970	72844	60114	27187	7431	649	153
Lubuskie.....	52284	16993	35291	9418	8996	5112	8666	2269	535	295
Łódzkie.....	204329	44597	159732	30508	50426	49586	23405	5435	265	107
Małopolskie.....	372352	169621	202731	80672	93823	23272	4082	728	104	50
Mazowieckie.....	358876	80360	278516	56589	85664	75595	45937	13412	905	414
Opolskie.....	69656	33327	36329	10817	8099	7493	5886	3101	717	216
Podkarpackie.....	307865	122566	185299	71934	82322	25507	4300	942	184	110
Podlaskie.....	116055	21150	94905	13580	16848	22801	29273	11592	662	149
Pomorskie.....	71805	19731	52074	12347	10931	10496	11373	5098	1409	420
Śląskie.....	241338	143954	97384	44328	34962	12354	3745	1579	270	146
Świętokrzyskie.....	165317	48531	116786	30100	47228	28627	8444	1435	916	36
Warmińsko-mazurskie	77704	27928	49776	9939	8198	7696	12650	9017	1716	560
Wielkopolskie.....	195055	63012	132043	26537	27994	30869	31426	12678	1642	897
Zachodniopomorskie...	68304	19215	49089	11314	8472	10115	13225	4014	1258	691

TABL. 13. ZWIERZĘTA GOSPODARSKIE W LATACH 1996, 2002, 2003, 2004

Wyszczególnienie	1996	2002	2003	2004
	Bydło			
	w sztukach			
Ogółem.....	7136466	5532728	5488943	5353421
w tym gospodarstwa indywidualne.....	6595116	5226192	5174911	5049236
	w odsetkach			
Ogółem.....	100,0	100,0	100,0	100,0
w tym gospodarstwa indywidualne.....	92,4	94,5	94,3	94,3
	1996 = 100			
Ogółem.....	100,0	77,5	76,9	75,0
w tym gospodarstwa indywidualne.....	100,0	79,2	78,5	76,6
	w tym krowy			
	w sztukach			
Ogółem.....	3461217	2873165	2897425	2795981
w tym gospodarstwa indywidualne.....	3269176	2739220	2755299	2655659
	w odsetkach			
Ogółem.....	100,0	100,0	100,0	100,0
w tym gospodarstwa indywidualne.....	94,5	95,3	95,1	95,0
	1996 = 100			
Ogółem.....	100,0	83,0	83,7	80,8
w tym gospodarstwa indywidualne.....	100,0	83,8	84,3	81,2
	Trzoda chlewna			
	w sztukach			
Ogółem.....	17963911	18628910	18605266	16987900
w tym gospodarstwa indywidualne.....	15439485	17240787	16951086	15405264
	w odsetkach			
Ogółem.....	100,0	100,0	100,0	100,0
w tym gospodarstwa indywidualne.....	85,9	92,5	91,1	90,7
	1996 = 100			
Ogółem.....	100,0	103,7	103,6	94,6
w tym gospodarstwa indywidualne.....	100,0	111,7	109,8	99,8
	w tym lochy			
	w sztukach			
Ogółem.....	1677449	1918393	1781845	1659145
w tym gospodarstwa indywidualne.....	1418287	1771419	1595642	1477523
	w odsetkach			
Ogółem.....	100,0	100,0	100,0	100,0
w tym gospodarstwa indywidualne.....	84,6	92,3	89,5	89,1
	1996 = 100			
Ogółem.....	100,0	114,4	106,2	98,9
w tym gospodarstwa indywidualne.....	100,0	124,9	112,5	104,2

TABL. 13. ZWIERZĘTA GOSPODARSKIE W LATACH 1996, 2002, 2003, 2004 /cd./

Wyszczególnienie	1996	2002	2003	2004
		Owce		
		w sztukach		
Ogółem.....	551570	345280	337792	317585
w tym gospodarstwa indywidualne.....	426872	311383	306757	291156
		w odsetkach		
Ogółem.....	100,0	100,0	100,0	100,0
w tym gospodarstwa indywidualne.....	77,4	90,2	90,8	91,7
		1996 = 100		
Ogółem.....	100,0	62,6	61,2	57,6
w tym gospodarstwa indywidualne.....	100,0	72,9	71,9	68,2
		w tym maciorki		
		w sztukach		
Ogółem.....	350062	187261	185013	200491
w tym gospodarstwa indywidualne.....	263953	167323	168858	186520
		w odsetkach		
Ogółem.....	100,0	100,0	100,0	100,0
w tym gospodarstwa indywidualne.....	75,4	89,4	91,3	93,0
		1996 = 100		
Ogółem.....	100,0	53,5	52,9	57,3
w tym gospodarstwa indywidualne.....	100,0	63,4	64,0	70,7
		Konie		
		w sztukach		
Ogółem.....	568840	329533	333108	320952
w tym gospodarstwa indywidualne.....	555308	320552	325504	312809
		w odsetkach		
Ogółem.....	100,0	100,0	100,0	100,0
w tym gospodarstwa indywidualne.....	97,6	97,3	97,7	97,5
		1996 = 100		
Ogółem.....	100,0	57,9	58,6	56,4
w tym gospodarstwa indywidualne.....	100,0	57,7	58,6	56,3
		w tym konie 3-letnie i starsze		
		w sztukach		
Ogółem.....	493324	220060	226316	220562
w tym gospodarstwa indywidualne.....	484560	214676	221830	215818
		w odsetkach		
Ogółem.....	100,0	100,0	100,0	100,0
w tym gospodarstwa indywidualne.....	98,2	97,6	98,0	97,8
		1996 = 100		
Ogółem.....	100,0	44,6	45,9	44,7
w tym gospodarstwa indywidualne.....	100,0	44,3	45,8	44,5

TABL. 13. ZWIERZĘTA GOSPODARSKIE W LATACH 1996, 2002, 2003, 2004 /dok./

Wyszczególnienie	1996	2002	2003	2004
Kozy				
w sztukach				
Ogółem.....	179316	193355	192470	175759
w tym gospodarstwa indywidualne.....	177102	191353	191007	174089
w odsetkach				
Ogółem.....	100,0	100,0	100,0	100,0
w tym gospodarstwa indywidualne.....	98,9	99,0	99,2	99,0
1996 = 100				
Ogółem.....	100,0	107,8	107,3	98,0
w tym gospodarstwa indywidualne.....	100,0	108,0	107,9	98,3
w tym samice 1-roczne i starsze				
w sztukach				
Ogółem.....	102649	111322	112332	105149
w tym gospodarstwa indywidualne.....	101305	110235	111357	104191
w odsetkach				
Ogółem.....	100,0	100,0	100,0	100,0
w tym gospodarstwa indywidualne.....	98,7	99,0	99,1	99,1
1996 = 100				
Ogółem.....	100,0	108,4	109,4	102,4
w tym gospodarstwa indywidualne.....	100,0	108,8	109,9	102,8
Drób ogółem^a				
w sztukach				
Ogółem.....	49992962	198783484	177974132	164621175
w tym gospodarstwa indywidualne.....	44758106	187393476	167931052	152395674
w odsetkach				
Ogółem.....	100,0	100,0	100,0	100,0
w tym gospodarstwa indywidualne.....	89,5	94,3	94,4	92,6
2002 = 100				
Ogółem.....	X	100,0	89,5	82,8
w tym gospodarstwa indywidualne.....	X	100,0	89,6	81,3
w tym drób kurzy				
w sztukach				
Ogółem.....	44142067	175074530	158772409	147980524
w tym gospodarstwa indywidualne.....	39076558	165050427	149660704	136506639
w odsetkach				
Ogółem.....	100,0	100,0	100,0	100,0
w tym gospodarstwa indywidualne.....	88,5	94,3	94,3	92,2
2002 = 100				
Ogółem.....	X	100,0	90,7	84,5
w tym gospodarstwa indywidualne.....	X	100,0	90,7	82,7

a W 1996 r. - drób 6-miesięczny i starszy, od 2002 r. w wieku powyżej 2 tygodni.

**TABL. 14. GOSPODARSTWA INDYWIDUALNE WEDŁUG SKALI CHOWU BYDŁA I GRUP
OBSZAROWYCH UŻYTKÓW ROLNYCH**

Grupy obszarowe użytków rolnych a - 1996 b - 2002 c - 2003 d - 2004		Gospodarstwa posiadające bydło w sztukach										
		razem	1	2	3 - 4	5 - 9	10 - 19	20 - 29	30 - 49	50 - 99	100 - - 199	200 i więcej
W odsetkach według grup obszarowych												
Polska.....	a	100,0	100,0	100,0	100,0	100,0	100,0	100,0	100,0	100,0	100,0	100,0
	b	100,0	100,0	100,0	100,0	100,0	100,0	100,0	100,0	100,0	100,0	100,0
	c	100,0	100,0	100,0	100,0	100,0	100,0	100,0	100,0	100,0	100,0	100,0
	d	100,0	100,0	100,0	100,0	100,0	100,0	100,0	100,0	100,0	100,0	100,0
1 ha i mniej.....	a	4,3	13,8	3,9	1,0	0,2	0,1	0,0	0,0	-	-	-
	b	4,3	11,0	4,0	1,5	0,5	0,1	0,0	0,0	0,0	-	-
	c	4,2	11,4	4,9	1,8	0,9	0,1	0,0	0,0	0,1	-	1,1
	d	2,8	5,4	4,9	2,3	0,1	0,0	-	0,3	0,1	0,1	-
powyżej 1 ha.....	a	95,7	86,2	96,1	99,0	99,8	99,9	100,0	100,0	100,0	100,0	100,0
	b	95,7	89,0	96,0	98,5	99,5	99,9	100,0	100,0	100,0	100,0	100,0
	c	95,8	88,6	95,1	98,2	99,1	99,9	100,0	100,0	99,9	100,0	98,9
	d	97,2	94,6	95,1	97,7	99,9	100,0	100,0	99,7	99,9	99,9	100,0
1 - 2	a	10,4	27,3	14,3	4,2	0,6	0,1	0,0	-	-	0,3	-
	b	8,8	21,5	10,3	3,2	0,6	0,1	0,0	0,0	0,1	-	-
	c	8,7	21,6	12,4	3,9	0,9	0,4	-	-	-	-	-
	d	8,8	22,4	12,5	4,2	0,2	0,0	-	-	-	-	-
2 - 5.....	a	29,8	40,7	47,9	35,1	10,1	0,8	0,2	0,2	0,0	0,0	-
	b	27,1	42,6	41,8	27,4	8,0	1,0	0,2	0,1	0,1	0,4	0,0
	c	27,0	40,9	43,4	28,3	12,2	2,1	0,1	0,1	-	-	-
	d	28,0	44,6	41,7	34,8	10,5	2,4	0,3	-	-	0,1	-
5 - 10.....	a	30,9	14,4	26,9	44,8	47,0	15,4	2,1	1,1	1,2	1,0	-
	b	29,4	18,9	32,2	45,5	41,9	15,4	3,0	0,8	0,6	0,4	0,0
	c	29,4	19,9	28,2	43,0	44,8	17,5	2,6	2,9	0,2	0,4	-
	d	27,2	18,7	29,9	39,4	40,4	16,4	4,5	1,1	0,2	-	-
10 - 20	a	19,6	3,2	6,1	13,4	37,2	63,0	41,5	18,3	8,2	3,8	1,5
	b	21,8	4,9	9,7	19,1	41,0	59,5	43,6	19,8	4,8	2,3	0,0
	c	21,8	4,7	9,1	19,4	36,1	57,0	47,5	26,5	6,0	0,7	-
	d	22,9	6,8	9,5	15,7	40,0	58,9	46,0	24,0	5,4	0,5	-
20 - 50	a	4,6	0,5	0,8	1,5	4,6	19,9	53,1	67,8	44,4	9,9	0,7
	b	7,7	1,0	1,8	3,0	7,4	22,7	49,8	69,1	55,9	12,3	1,9
	c	8,0	1,2	1,7	3,1	4,8	22,0	47,8	62,5	62,6	11,9	-
	d	9,3	1,8	1,4	3,0	8,3	21,4	45,9	68,3	65,7	17,0	0,5
50 ha i więcej....	a	0,4	0,1	0,1	0,1	0,2	0,7	3,1	12,6	46,2	85,0	97,8
	b	0,9	0,1	0,2	0,3	0,5	1,2	3,4	10,1	38,6	84,6	98,1
	c	0,9	0,3	0,3	0,5	0,3	0,9	2,0	8,0	31,1	87,0	98,9
	d	1,0	0,3	0,1	0,6	0,5	0,9	3,3	6,3	28,6	82,3	99,5

**TABL. 14. GOSPODARSTWA INDYWIDUALNE WEDŁUG SKALI CHOWU BYDŁA I GRUP
OBSZAROWYCH UŻYTKÓW ROLNYCH (dok.)**

Grupy obszarowe użytków rolnych a - 1996 b - 2002 c - 2003 d - 2004	Gospodarstwa posiadające bydło w sztukach											
	razem	1	2	3 - 4	5 - 9	10 - 19	20 - 29	30 - 49	50 - 99	100 - - 199	200 i więcej	
W odsetkach według skali chowu												
Polska.....	a	100,0	22,7	21,4	23,1	21,3	9,3	1,6	0,5	0,1	0,0	0,0
	b	100,0	27,9	20,5	18,8	17,3	10,2	3,2	1,6	0,4	0,1	0,0
	c	100,0	23,5	20,9	21,2	17,1	10,6	3,6	2,4	0,6	0,1	0,0
	d	100,0	24,8	19,5	19,0	17,9	11,5	4,0	2,4	0,8	0,1	0,0
1 ha i mniej.....	a	100,0	73,4	19,7	5,6	1,2	0,1	0,0	0,0	-	-	-
	b	100,0	72,1	19,1	6,6	1,9	0,3	0,0	0,0	0,0	-	-
	c	100,0	63,1	24,1	8,9	3,8	0,1	0,0	0,0	0,0	-	0,0
	d	100,0	48,8	34,7	15,5	0,7	0,1	-	0,2	0,0	0,0	-
powyżej 1 ha.....	a	100,0	20,5	21,5	23,9	22,2	9,7	1,6	0,5	0,1	0,0	0,0
	b	100,0	25,9	20,6	19,3	18,0	10,7	3,3	1,7	0,4	0,1	0,0
	c	100,0	21,7	20,8	21,8	17,7	11,0	3,8	2,5	0,6	0,1	0,0
	d	100,0	24,1	19,1	19,1	18,4	11,8	4,1	2,4	0,9	0,1	0,0
1 - 2	a	100,0	59,9	29,6	9,3	1,2	0,0	0,0	-	-	-	-
	b	100,0	67,9	23,9	6,9	1,2	0,1	0,0	0,0	0,0	-	-
	c	100,0	58,4	29,8	9,6	1,8	0,4	-	-	-	-	-
	d	100,0	63,0	27,6	9,1	0,3	0,0	-	-	-	-	-
2 - 5.....	a	100,0	31,0	34,3	27,2	7,2	0,3	0,0	0,0	0,0	0,0	-
	b	100,0	43,8	31,7	19,0	5,1	0,4	0,0	0,0	0,0	0,0	-
	c	100,0	35,5	33,6	22,3	7,7	0,8	0,1	0,0	-	-	-
	d	100,0	39,5	29,1	23,7	6,7	1,0	0,0	-	-	0,0	-
5 - 10.....	a	100,0	10,6	18,6	33,6	32,4	4,6	0,1	0,0	0,0	0,0	0,0
	b	100,0	17,9	22,5	29,1	24,7	5,4	0,3	0,0	0,0	0,0	-
	c	100,0	15,9	20,1	31,1	26,1	6,3	0,3	0,2	0,0	-	-
	d	100,0	17,0	21,4	27,5	26,5	6,9	0,6	0,1	0,0	-	-
10 - 20	a	100,0	3,7	6,6	15,7	40,3	29,8	3,3	0,4	0,0	0,0	-
	b	100,0	6,2	9,1	16,4	32,5	27,9	6,3	1,5	0,1	0,0	-
	c	100,0	5,1	8,8	19,0	28,5	27,7	7,9	2,9	0,1	-	-
	d	100,0	7,4	8,1	13,0	31,2	29,6	8,0	2,5	0,2	0,0	-
20 - 50	a	100,0	2,4	3,9	7,5	20,9	39,9	17,9	6,7	0,7	0,0	0,0
	b	100,0	3,6	4,7	7,3	16,4	30,0	20,4	14,6	3,0	0,1	0,0
	c	100,0	3,6	4,5	8,1	10,3	29,0	21,6	18,4	4,4	0,1	-
	d	100,0	4,8	3,0	6,2	16,0	26,6	19,7	17,5	6,0	0,2	0,0
50 ha i więcej....	a	100,0	4,0	5,8	7,7	14,4	19,0	13,3	16,0	9,5	5,0	5,3
	b	100,0	4,7	5,5	6,6	10,6	14,3	12,5	19,1	18,5	4,9	3,3
	c	100,0	8,7	7,5	10,6	5,9	11,1	7,8	20,7	19,3	6,1	2,3
	d	100,0	7,5	1,4	10,7	8,6	10,0	12,9	14,6	23,7	8,3	2,3

TABL. 15. POGŁOWIE BYDŁA WEDŁUG SKALI CHOWU I GRUP OBSZAROWYCH UŻYTKÓW ROLNYCH

Grupy obszarowe użytków rolnych a - 1996 b - 2002 c - 2003 d - 2004		W gospodarstwach według skali chowu bydła w sztukach										
		razem	1	2	3 - 4	5 - 9	10 - 19	20 - 29	30 - 49	50 - 99	100 - - 199	200 i więcej
W odsetkach według grup obszarowych												
Polska.....	a	100,0	100,0	100,0	100,0	100,0	100,0	100,0	100,0	100,0	100,0	100,0
	b	100,0	100,0	100,0	100,0	100,0	100,0	100,0	100,0	100,0	100,0	100,0
	c	100,0	100,0	100,0	100,0	100,0	100,0	100,0	100,0	100,0	100,0	100,0
	d	100,0	100,0	100,0	100,0	100,0	100,0	100,0	100,0	100,0	100,0	100,0
1 ha i mniej.....	a	1,3	13,8	3,9	1,0	0,2	0,1	0,0	0,0	-	-	-
	b	1,1	11,0	4,0	1,4	0,4	0,1	0,0	0,0	-	-	-
	c	1,1	11,4	4,9	1,6	0,8	0,0	0,0	0,0	0,1	-	1,4
	d	0,8	5,4	4,9	2,5	0,1	0,0	-	0,2	0,1	0,2	-
powyżej 1 ha.....	a	98,7	86,2	96,1	99,0	99,8	99,9	100,0	100,0	100,0	100,0	100,0
	b	98,9	89,0	96,0	98,6	99,6	99,9	100,0	100,0	100,0	100,0	100,0
	c	98,9	88,6	95,1	98,4	99,2	100,0	100,0	100,0	99,9	100,0	98,6
	d	99,2	94,6	95,1	97,5	99,9	100,0	100,0	99,8	99,9	99,8	100,0
1 - 2	a	3,4	27,3	14,3	3,9	0,5	0,1	0,0	-	-	0,4	-
	b	2,3	21,5	10,3	3,1	0,6	0,0	0,0	0,0	0,0	-	-
	c	2,3	21,6	12,4	3,7	0,8	0,3	-	-	-	-	-
	d	2,0	22,4	12,5	4,0	0,1	0,0	-	-	-	-	-
2 - 5.....	a	14,9	40,7	47,9	34,2	9,0	0,7	0,2	0,2	-	-	-
	b	10,0	42,6	41,8	26,6	7,3	0,9	0,2	0,1	0,1	0,5	0,0
	c	10,4	40,9	43,4	27,9	11,3	2,0	0,1	0,1	-	-	-
	d	9,8	44,6	41,7	33,2	9,7	2,4	0,3	-	-	0,2	-
5 - 10.....	a	27,9	14,4	26,9	45,4	45,6	13,9	2,0	1,0	1,0	1,0	-
	b	20,7	18,9	32,2	45,9	40,6	14,1	2,8	0,8	0,6	0,3	-
	c	20,4	19,9	28,2	43,6	43,3	16,4	2,6	2,6	0,2	0,3	-
	d	17,9	18,7	29,9	40,2	39,2	15,2	4,4	1,4	0,2	-	-
10 - 20	a	34,5	3,2	6,1	13,8	39,5	62,7	40,7	17,6	7,8	3,0	2,4
	b	34,2	4,9	9,7	19,6	42,8	59,3	42,9	18,9	4,5	2,1	-
	c	33,6	4,7	9,1	19,6	38,2	57,1	47,0	25,8	5,4	0,8	-
	d	34,0	6,8	9,5	16,3	41,7	59,3	45,7	22,9	4,7	0,4	-
20 - 50	a	14,4	0,5	0,8	1,6	5,0	21,7	53,9	67,7	42,3	9,2	1,5
	b	24,7	1,0	1,8	3,1	7,8	24,3	50,6	69,5	53,3	11,2	1,0
	c	25,9	1,2	1,7	3,1	5,3	23,1	48,2	63,4	60,3	10,5	-
	d	28,2	1,8	1,4	3,2	8,7	22,1	46,3	68,9	62,7	15,6	0,3
50 ha i więcej....	a	3,6	0,1	0,1	0,1	0,2	0,8	3,2	13,5	48,9	86,4	96,1
	b	7,1	0,1	0,2	0,3	0,6	1,3	3,5	10,8	41,5	85,9	99,0
	c	6,3	0,3	0,3	0,5	0,3	1,1	2,1	8,1	34,0	88,4	98,6
	d	7,3	0,3	0,1	0,6	0,5	1,0	3,3	6,6	32,3	83,6	99,7

TABL. 15. POGŁOWIE BYDŁA WEDŁUG SKALI CHOWU I GRUP OBSZAROWYCH UŻYTKÓW ROLNYCH (dok.)

Grupy obszarowe użytków rolnych a - 1996 b - 2002 c - 2003 d - 2004	W gospodarstwach według skali chowu bydła w sztukach											
	razem	1	2	3 - 4	5 - 9	10 - 19	20 - 29	30 - 49	50 - 99	100 - - 199	200 i więcej	
W odsetkach według skali chowu												
Polska.....	a	100,0	4,8	9,1	16,9	29,2	25,6	7,7	3,5	1,0	0,6	1,6
	b	100,0	5,0	7,3	11,5	20,1	24,4	13,3	10,6	4,6	1,2	2,0
	c	100,0	3,8	6,8	12,0	18,3	23,0	13,8	13,8	5,9	1,3	1,3
	d	100,0	3,8	5,9	9,9	17,9	23,8	14,5	13,1	7,9	1,9	1,3
1 ha i mniej.....	a	100,0	52,5	28,1	13,2	4,9	1,1	0,2	0,0	-	-	-
	b	100,0	48,8	25,8	14,7	8,0	2,1	0,4	0,1	0,1	-	-
	c	100,0	37,9	28,9	17,0	13,0	1,0	0,1	0,1	0,4	-	1,6
	d	100,0	25,8	36,6	30,5	2,1	0,3	-	3,4	0,9	0,4	-
powyżej 1 ha.....	a	100,0	4,2	8,9	16,9	29,6	25,9	7,8	3,5	1,0	0,6	1,6
	b	100,0	4,5	7,1	11,5	20,2	24,6	13,4	10,7	4,7	1,2	2,1
	c	100,0	3,4	6,6	11,9	18,3	23,3	13,9	14,0	5,9	1,4	1,3
	d	100,0	3,6	5,7	9,7	18,0	24,0	14,6	13,2	8,0	1,9	1,3
1 - 2	a	100,0	38,2	37,8	19,2	4,3	0,4	0,0	-	-	0,1	-
	b	100,0	46,3	32,7	15,3	4,8	0,6	0,1	0,1	0,1	-	-
	c	100,0	35,6	36,4	19,0	6,0	3,0	-	-	-	-	-
	d	100,0	42,1	36,8	19,9	1,2	0,0	-	-	-	-	-
2 - 5.....	a	100,0	13,2	29,2	38,6	17,6	1,2	0,1	0,0	0,0	0,0	0,0
	b	100,0	21,3	30,8	30,7	14,6	2,1	0,2	0,1	0,0	0,1	-
	c	100,0	15,1	28,5	32,0	19,8	4,3	0,2	0,1	-	-	-
	d	100,0	17,2	25,3	33,6	17,7	5,7	0,5	-	-	0,0	-
5 - 10.....	a	100,0	2,5	8,8	27,5	47,8	12,8	0,5	0,1	0,0	0,0	0,0
	b	100,0	4,6	11,5	25,5	39,5	16,6	1,8	0,4	0,1	0,0	-
	c	100,0	3,7	9,5	25,7	39,0	18,5	1,8	1,8	0,0	0,0	-
	d	100,0	3,9	9,9	22,2	39,1	20,2	3,6	1,0	0,1	-	-
10 - 20	a	100,0	0,5	1,6	6,8	33,5	46,6	9,1	1,8	0,2	0,1	0,0
	b	100,0	0,7	2,1	6,6	25,2	42,3	16,6	5,9	0,6	0,1	-
	c	100,0	0,5	1,9	7,0	20,8	39,0	19,2	10,6	1,0	0,0	-
	d	100,0	0,8	1,7	4,7	21,9	41,5	19,5	8,8	1,1	0,0	-
20 - 50	a	100,0	0,2	0,5	1,8	10,1	38,6	28,9	16,4	2,9	0,4	0,2
	b	100,0	0,2	0,5	1,4	6,4	23,9	27,2	29,7	10,0	0,5	0,1
	c	100,0	0,2	0,5	1,4	3,7	20,5	25,7	33,9	13,6	0,5	-
	d	100,0	0,2	0,3	1,1	5,5	18,5	23,7	32,0	17,6	1,1	0,0
50 ha i więcej....	a	100,0	0,1	0,3	0,6	2,1	5,7	6,8	12,9	13,3	15,2	43,0
	b	100,0	0,1	0,2	0,5	1,6	4,5	6,7	16,2	27,3	14,4	28,5
	c	100,0	0,2	0,4	0,9	0,9	4,1	4,5	17,9	31,7	19,0	20,4
	d	100,0	0,1	0,1	0,9	1,3	3,4	6,5	12,0	35,3	22,4	18,0

**TABL. 16. GOSPODARSTWA INDYWIDUALNE WEDŁUG SKALI CHOWU KRÓW I GRUP
OBSZAROWYCH UŻYTKÓW ROLNYCH**

Grupy obszarowe użytków rolnych a - 1996 b - 2002 c - 2003 d - 2004	Gospodarstwa posiadające krowy w sztukach											
	razem	1	2	3 - 4	5 - 9	10 - 19	20 - 29	30 - 49	50 - 99	100 - - 199	200 i więcej	
W odsetkach według grup obszarowych												
Polska.....	a	100,0	100,0	100,0	100,0	100,0	100,0	100,0	100,0	100,0	100,0	100,0
	b	100,0	100,0	100,0	100,0	100,0	100,0	100,0	100,0	100,0	100,0	100,0
	c	100,0	100,0	100,0	100,0	100,0	100,0	100,0	100,0	100,0	100,0	100,0
	d	100,0	100,0	100,0	100,0	100,0	100,0	100,0	100,0	100,0	100,0	100,0
1 ha i mniej.....	a	3,8	8,2	1,0	0,2	0,1	0,0	-	-	-	-	-
	b	4,0	7,6	1,7	0,5	0,1	0,0	0,0	-	-	-	-
	c	4,1	8,1	1,8	1,0	0,1	0,0	-	0,0	0,2	-	2,0
	d	2,7	4,5	2,3	0,8	0,0	0,1	-	0,1	-	-	-
powyżej 1 ha.....	a	96,2	91,8	99,0	99,8	99,9	100,0	100,0	100,0	100,0	100,0	100,0
	b	96,0	92,4	98,3	99,5	99,9	100,0	100,0	100,0	100,0	100,0	100,0
	c	95,9	91,9	98,2	99,0	99,9	100,0	100,0	100,0	99,8	100,0	98,0
	d	97,3	95,5	97,7	99,2	100,0	99,9	100,0	99,9	100,0	100,0	100,0
1 - 2	a	9,7	19,9	4,5	0,5	0,0	0,0	-	-	-	-	-
	b	8,3	15,8	3,9	0,7	0,1	0,0	0,0	0,0	-	-	-
	c	8,3	16,1	4,8	1,2	0,3	-	-	-	-	-	-
	d	8,4	16,6	3,9	0,5	0,0	-	-	-	-	-	-
2 - 5.....	a	29,8	42,7	35,4	10,6	1,1	0,2	0,2	0,4	0,0	-	-
	b	26,9	40,1	29,9	11,5	2,0	0,2	0,0	0,1	0,2	-	-
	c	27,1	38,3	34,0	15,2	3,7	0,8	0,4	-	-	-	-
	d	27,9	41,1	32,5	13,7	4,5	0,7	-	-	-	0,8	-
5 - 10.....	a	31,5	21,5	42,7	46,5	17,8	1,8	0,7	0,4	0,0	0,0	-
	b	29,8	24,8	41,5	43,7	22,8	4,7	0,5	0,2	0,2	0,0	-
	c	29,4	24,7	38,6	43,7	26,5	6,8	1,2	0,0	-	-	-
	d	27,5	24,8	34,2	42,8	24,1	7,0	0,4	-	-	-	-
10 - 20	a	20,1	6,4	14,3	36,9	60,8	38,0	8,9	1,6	0,0	-	-
	b	22,3	9,2	18,8	36,3	56,0	45,7	16,3	4,1	1,6	-	-
	c	22,2	10,1	17,3	33,5	51,8	44,1	26,8	4,5	0,2	-	-
	d	23,2	10,3	22,3	33,1	52,6	49,3	18,3	8,0	3,0	-	-
20 - 50	a	4,7	1,2	1,9	5,1	19,5	55,2	63,0	27,6	0,9	-	-
	b	7,9	2,2	3,8	6,8	18,1	45,8	69,8	56,8	15,1	0,6	-
	c	8,0	2,2	3,0	5,3	16,8	45,4	61,9	68,6	22,8	-	-
	d	9,3	2,4	4,5	8,5	17,7	39,8	72,8	61,9	20,7	0,8	-
50 ha i więcej....	a	0,4	0,1	0,2	0,2	0,7	4,8	27,2	69,9	99,1	100,0	100,0
	b	0,8	0,3	0,3	0,5	0,9	3,5	13,3	38,9	82,9	99,4	100,0
	c	0,9	0,5	0,5	0,1	0,8	2,9	9,7	26,9	76,8	100,0	98,0
	d	1,0	0,3	0,3	0,6	1,1	3,1	8,5	30,0	76,3	98,4	100,0

TABL. 16. GOSPODARSTWA INDYWIDUALNE WEDŁUG SKALI CHOWU KRÓW I GRUP OBSZAROWYCH UŻYTKÓW ROLNYCH (dok.)

Grupy obszarowe użytków rolnych a - 1996 b - 2002 c - 2003 d - 2004	Gospodarstwa posiadające krowy w sztukach											
	razem	1	2	3 - 4	5 - 9	10 - 19	20 - 29	30 - 49	50 - 99	100 - - 199	200 i więcej	
W odsetkach według skali chowu												
Polska.....	a	100,0	41,8	27,8	19,1	9,7	1,5	0,1	0,0	0,0	0,0	0,0
	b	100,0	45,9	22,0	15,1	10,7	5,1	0,9	0,2	0,1	0,0	0,0
	c	100,0	43,5	22,7	14,9	11,3	6,0	1,1	0,4	0,1	0,0	0,0
	d	100,0	45,4	20,7	14,3	10,7	6,6	1,7	0,5	0,1	0,0	0,0
1 ha i mniej.....	a	100,0	91,2	7,6	1,1	0,1	0,0	-	-	-	-	-
	b	100,0	88,5	9,2	1,9	0,4	0,0	0,0	-	-	-	-
	c	100,0	86,2	9,9	3,5	0,4	0,0	-	0,0	0,0	-	0,0
	d	100,0	77,6	17,8	4,3	0,1	0,2	-	0,0	-	-	-
powyżej 1 ha.....	a	100,0	39,9	28,6	19,8	10,1	1,5	0,1	0,0	0,0	0,0	0,0
	b	100,0	44,1	22,5	15,6	11,2	5,3	0,9	0,3	0,1	0,0	0,0
	c	100,0	41,7	23,2	15,4	11,8	6,2	1,2	0,4	0,1	0,0	0,0
	d	100,0	44,5	20,8	14,6	11,0	6,8	1,7	0,5	0,1	0,0	0,0
1 - 2	a	100,0	86,0	12,8	1,1	0,1	0,0	-	-	-	-	-
	b	100,0	88,1	10,4	1,4	0,1	0,0	0,0	0,0	-	-	0,0
	c	100,0	84,3	13,1	2,2	0,4	-	-	-	-	-	-
	d	100,0	89,5	9,6	0,9	0,0	-	-	-	-	-	-
2 - 5.....	a	100,0	59,9	33,0	6,7	0,3	0,0	0,0	0,0	0,0	-	-
	b	100,0	68,3	24,4	6,4	0,8	0,0	0,0	0,0	0,0	-	-
	c	100,0	61,4	28,5	8,4	1,5	0,2	0,0	-	-	-	-
	d	100,0	66,9	24,2	7,0	1,7	0,2	-	-	-	-	0,0
5 - 10.....	a	100,0	28,6	37,7	28,2	5,5	0,1	0,0	0,0	0,0	-	-
	b	100,0	38,3	30,6	22,1	8,2	0,8	0,0	0,0	0,0	0,0	-
	c	100,0	36,5	29,8	22,1	10,2	1,4	0,0	0,0	-	-	-
	d	100,0	40,9	25,8	22,3	9,3	1,7	0,0	-	-	-	-
10 - 20	a	100,0	13,3	19,7	34,9	29,2	2,8	0,0	0,0	0,0	-	-
	b	100,0	18,9	18,5	24,5	26,9	10,5	0,6	0,0	0,0	-	-
	c	100,0	19,9	17,7	22,6	26,5	11,9	1,3	0,1	0,0	-	-
	d	100,0	20,2	19,9	20,4	24,0	14,0	1,3	0,2	0,0	-	-
20 - 50	a	100,0	10,4	11,2	20,4	39,8	17,1	1,0	0,1	0,0	-	-
	b	100,0	12,6	10,5	13,0	24,5	29,6	7,8	1,8	0,1	0,0	-
	c	100,0	11,9	8,5	9,9	23,8	33,8	8,5	3,4	0,2	-	-
	d	100,0	11,6	10,0	13,0	20,2	28,5	13,1	3,3	0,3	0,0	-
50 ha i więcej.....	a	100,0	16,8	12,0	13,1	19,5	20,3	5,8	3,8	4,7	3,1	0,9
	b	100,0	15,4	9,7	8,1	11,6	20,9	13,8	11,8	5,5	2,2	1,0
	c	100,0	23,5	13,3	2,2	10,1	18,8	11,8	11,6	6,3	1,8	0,6
	d	100,0	12,3	5,8	8,3	11,5	20,7	14,6	15,2	9,3	1,7	0,6

**TABL. 17. POGŁOWIE KRÓW WEDŁUG SKALI CHOWU I GRUP OBSZAROWYCH
UŻYTKÓW ROLNYCH**

Grupy obszarowe użytków rolnych a - 1996 b - 2002 c - 2003 d - 2004		W gospodarstwach według skali chowu krów w sztukach										
		razem	1	2	3 - 4	5 - 9	10 - 19	20 - 29	30 - 49	50 - 99	100 - - 199	200 i więcej
W odsetkach według grup obszarowych												
Polska.....	a	100,0	100,0	100,0	100,0	100,0	100,0	100,0	100,0	100,0	100,0	100,0
	b	100,0	100,0	100,0	100,0	100,0	100,0	100,0	100,0	100,0	100,0	100,0
	c	100,0	100,0	100,0	100,0	100,0	100,0	100,0	100,0	100,0	100,0	100,0
	d	100,0	100,0	100,0	100,0	100,0	100,0	100,0	100,0	100,0	100,0	100,0
1 ha i mniej.....	a	1,7	8,2	1,0	0,2	0,0	0,0	-	-	-	-	-
	b	1,5	7,6	1,7	0,5	0,1	0,0	0,0	-	-	-	-
	c	1,5	8,1	1,8	1,0	0,1	0,0	-	0,0	0,1	0,0	1,6
	d	1,0	4,5	2,3	0,7	0,0	0,1	-	0,1	-	-	-
powyżej 1 ha.....	a	98,3	91,8	99,0	99,8	100,0	100,0	100,0	100,0	100,0	100,0	100,0
	b	98,5	92,4	98,3	99,5	99,9	100,0	100,0	100,0	100,0	100,0	100,0
	c	98,5	91,9	98,2	99,0	99,9	100,0	100,0	100,0	99,9	100,0	98,4
	d	99,0	95,5	97,7	99,3	100,0	99,9	100,0	99,9	100,0	100,0	100,0
1 - 2	a	4,6	19,9	4,5	0,5	0,1	0,0	-	-	-	-	-
	b	3,0	15,8	3,9	0,7	0,1	0,0	0,0	0,0	-	-	-
	c	2,9	16,0	4,8	1,1	0,3	-	-	-	-	-	-
	d	2,6	16,6	3,9	0,5	0,0	-	-	-	-	-	-
2 - 5.....	a	18,2	42,7	35,4	9,9	0,9	0,2	0,2	0,3	0,0	-	-
	b	12,3	40,1	29,9	11,0	1,7	0,2	0,0	0,1	0,2	-	-
	c	12,6	38,3	34,0	14,7	3,5	0,9	0,3	-	-	-	-
	d	11,7	41,1	32,5	13,0	4,5	0,6	-	-	-	0,7	-
5 - 10.....	a	29,5	21,5	42,7	45,8	16,2	1,6	0,7	0,5	0,0	-	-
	b	22,1	24,8	41,5	43,2	21,3	4,2	0,5	0,2	0,2	-	-
	c	21,6	24,7	38,6	43,6	24,7	6,1	1,2	0,1	-	-	-
	d	18,6	24,8	34,2	42,7	21,7	6,8	0,4	-	-	-	-
10 - 20	a	31,8	6,4	14,3	38,1	60,7	36,1	8,6	1,4	0,0	-	-
	b	32,8	9,2	18,8	37,1	56,5	43,8	15,8	3,9	1,3	-	-
	c	32,2	10,2	17,3	33,9	52,9	42,6	26,4	4,3	0,2	-	-
	d	32,9	10,3	22,3	33,9	54,2	47,7	17,6	7,3	2,5	-	-
20 - 50	a	11,8	1,2	1,9	5,3	21,2	56,6	62,4	25,4	0,8	0,0	-
	b	22,5	2,2	3,7	7,0	19,3	48,0	69,9	55,4	13,5	0,6	-
	c	24,0	2,2	3,0	5,5	17,6	47,5	62,1	66,6	19,9	-	-
	d	26,9	2,4	4,5	8,6	18,5	41,7	73,2	59,9	18,7	0,7	-
50 ha i więcej....	a	2,5	0,1	0,2	0,2	0,8	5,5	28,1	72,4	99,2	100,0	100,0
	b	5,8	0,3	0,4	0,5	1,0	3,8	13,8	40,5	84,8	99,4	100,0
	c	5,2	0,5	0,5	0,2	0,9	2,9	10,0	29,0	79,8	100,0	98,4
	d	6,3	0,3	0,3	0,6	1,1	3,1	8,8	32,7	78,8	98,6	100,0

TABL. 17. POGŁOWIE KRÓW WEDŁUG SKALI CHOWU I GRUP OBSZAROWYCH
UŻYTKÓW ROLNYCH (dok.)

Grupy obszarowe użytków rolnych a - 1996 b - 2002 c - 2003 d - 2004	W gospodarstwach według skali chowu krów w sztukach											
	razem	1	2	3 - 4	5 - 9	10 - 19	20 - 29	30 - 49	50 - 99	100 - - 199	200 i więcej	
W odsetkach według skali chowu												
Polska.....	a	100,0	17,1	22,7	26,3	24,3	7,2	0,7	0,2	0,5	0,6	0,4
	b	100,0	14,6	14,0	16,3	22,0	21,0	6,4	2,9	1,2	0,8	0,8
	c	100,0	12,8	13,3	14,7	21,7	23,4	7,5	4,0	1,4	0,6	0,6
	d	100,0	12,6	11,5	13,4	19,3	24,5	10,7	4,9	2,0	0,6	0,5
1 ha i mniej.....	a	100,0	82,3	13,7	3,2	0,7	0,1	-	-	-	-	-
	b	100,0	76,4	15,8	5,5	1,9	0,3	0,1	-	-	-	-
	c	100,0	71,2	16,3	9,8	1,9	0,0	-	0,1	0,1	-	0,6
	d	100,0	58,9	26,9	9,9	0,3	3,4	-	0,6	-	-	-
powyżej 1 ha.....	a	100,0	16,0	22,8	26,7	24,7	7,3	0,7	0,3	0,5	0,6	0,4
	b	100,0	13,7	14,0	16,4	22,3	21,3	6,5	2,9	1,2	0,8	0,9
	c	100,0	11,9	13,3	14,8	22,0	23,7	7,6	4,1	1,4	0,6	0,6
	d	100,0	12,1	11,3	13,4	19,5	24,7	10,9	4,9	2,0	0,7	0,5
1 - 2	a	100,0	74,5	22,2	3,0	0,3	0,0	-	-	-	-	-
	b	100,0	76,9	18,2	3,9	0,8	0,2	0,0	0,0	-	-	-
	c	100,0	70,2	21,8	5,7	2,3	-	-	-	-	-	-
	d	100,0	80,0	17,3	2,7	0,0	-	-	-	-	-	-
2 - 5.....	a	100,0	40,1	44,2	14,3	1,3	0,1	0,0	0,0	0,0	-	-
	b	100,0	47,8	34,2	14,5	3,1	0,3	0,0	0,0	0,0	-	-
	c	100,0	38,9	36,1	17,2	6,0	1,6	0,2	-	-	-	-
	d	100,0	44,4	32,0	14,9	7,5	1,2	-	-	-	0,0	-
5 - 10.....	a	100,0	12,5	32,9	40,8	13,4	0,4	0,0	0,0	0,0	-	-
	b	100,0	16,5	26,4	31,8	21,2	4,0	0,2	0,0	0,0	-	-
	c	100,0	14,6	23,8	29,8	24,8	6,6	0,4	0,0	-	-	-
	d	100,0	16,7	21,0	30,6	22,5	8,9	0,3	-	-	-	-
10 - 20	a	100,0	3,5	10,2	31,5	46,5	8,2	0,2	0,0	0,0	-	-
	b	100,0	4,1	8,1	18,4	37,9	28,0	3,1	0,3	0,0	-	-
	c	100,0	4,0	7,2	15,5	35,7	30,9	6,1	0,6	0,0	-	-
	d	100,0	4,0	7,8	13,8	31,9	35,6	5,7	1,1	0,1	-	-
20 - 50	a	100,0	1,7	3,7	11,8	44,0	34,6	3,6	0,6	0,0	0,0	-
	b	100,0	1,4	2,3	5,1	18,8	44,6	19,9	7,1	0,7	0,0	-
	c	100,0	1,2	1,7	3,4	15,9	46,2	19,4	11,1	1,1	-	-
	d	100,0	1,1	1,9	4,3	13,2	38,0	29,2	10,9	1,4	0,0	-
50 ha i więcej....	a	100,0	1,0	1,4	2,6	7,5	15,4	7,5	7,9	18,5	23,0	15,2
	b	100,0	0,7	0,9	1,3	3,7	13,6	15,1	19,8	16,8	13,6	14,5
	c	100,0	1,2	1,3	0,4	3,6	13,1	14,3	22,2	21,2	12,2	10,5
	d	100,0	0,5	0,5	1,2	3,4	12,0	15,0	25,4	24,5	9,9	7,6

**TABL. 18. GOSPODARSTWA INDYWIDUALNE WEDŁUG SKALI CHOWU TRZODY CHLEWNEJ
I GRUP OBSZAROWYCH UŻYTKÓW ROLNYCH**

Grupy obszarowe użytków rolnych a - 1996 b - 2002 c - 2003 d - 2004		Gospodarstwa posiadające trzodę chlewną w sztukach										
		razem	1	2	3 - 4	5 - 9	10 - 19	20 - 49	50 - 99	100 - - 199	200 - - 499	500 i więcej
W odsetkach według grup obszarowych												
Polska.....	a	100,0	100,0	100,0	100,0	100,0	100,0	100,0	100,0	100,0	100,0	100,0
	b	100,0	100,0	100,0	100,0	100,0	100,0	100,0	100,0	100,0	100,0	100,0
	c	100,0	100,0	100,0	100,0	100,0	100,0	100,0	100,0	100,0	100,0	100,0
	d	100,0	100,0	100,0	100,0	100,0	100,0	100,0	100,0	100,0	100,0	100,0
1 ha i mniej.....	a	5,6	16,5	11,6	5,3	2,5	1,5	0,6	0,2	0,1	0,1	0,3
	b	4,4	13,1	10,0	5,4	3,0	1,7	0,6	0,3	0,2	0,2	0,3
	c	2,5	10,1	5,5	4,5	1,2	2,0	0,3	0,1	0,0	0,1	0,1
	d	3,1	10,7	6,3	5,4	3,2	0,8	0,7	0,6	0,0	0,1	0,3
powyżej 1 ha.....	a	94,4	83,5	88,4	94,7	97,5	98,5	99,4	99,8	99,9	99,9	99,7
	b	95,6	86,9	90,0	94,6	97,0	98,3	99,4	99,7	99,8	99,8	99,7
	c	97,5	89,9	94,5	95,5	98,8	98,0	99,7	99,9	100,0	99,9	99,9
	d	96,9	89,3	93,7	94,6	96,8	99,2	99,3	99,4	100,0	99,9	99,7
1 - 2	a	8,5	22,3	17,7	9,3	4,3	2,2	0,8	0,3	0,3	0,3	0,5
	b	7,4	20,7	16,7	10,3	5,4	2,7	1,1	0,4	0,3	0,2	0,4
	c	5,7	21,2	14,7	9,6	4,2	2,5	1,2	0,2	0,1	0,1	0,1
	d	5,2	22,4	10,8	5,7	4,1	2,1	1,8	0,2	0,0	0,1	0,3
2 - 5.....	a	24,6	36,0	40,4	35,8	23,8	13,9	5,3	1,7	0,9	1,2	1,8
	b	22,7	38,3	39,4	35,5	26,0	16,4	7,1	2,2	1,1	0,9	1,4
	c	21,0	36,7	37,9	35,1	25,6	20,0	8,8	3,0	1,3	0,2	0,9
	d	21,3	34,7	42,0	39,1	21,1	18,0	7,8	1,0	0,4	0,2	0,5
5 - 10.....	a	31,9	18,3	22,7	35,1	43,7	41,7	30,1	13,5	6,2	3,8	2,0
	b	30,4	19,3	23,7	32,6	39,9	40,7	31,4	15,6	7,1	3,8	2,4
	c	31,9	19,9	28,2	31,4	41,6	39,1	34,5	18,6	8,3	4,8	0,9
	d	28,6	16,0	24,5	28,0	38,4	38,5	28,7	15,7	4,0	2,3	1,3
10 - 20	a	23,1	5,8	6,5	12,5	22,1	34,2	49,0	53,7	40,5	21,7	7,4
	b	24,8	7,0	8,2	13,0	20,8	30,6	44,0	49,4	37,1	21,2	10,9
	c	27,8	10,6	9,7	15,4	22,1	30,4	41,6	49,6	38,1	20,3	10,9
	d	29,9	12,2	14,0	16,9	26,6	31,6	47,0	51,1	41,1	19,0	10,1
20 - 50	a	5,8	1,0	1,0	1,9	3,4	6,3	13,6	28,2	43,8	48,9	11,6
	b	9,1	1,5	1,8	2,9	4,6	7,4	14,7	28,9	45,5	50,6	29,0
	c	9,6	1,3	3,6	3,8	5,0	5,0	12,5	25,7	44,2	52,6	29,3
	d	10,3	3,4	2,0	4,6	6,0	8,5	12,6	28,0	44,7	51,9	30,8
50 ha i więcej....	a	0,5	0,1	0,1	0,1	0,2	0,3	0,7	2,4	8,2	24,1	76,4
	b	1,2	0,1	0,2	0,3	0,3	0,5	1,1	3,3	8,7	23,1	55,6
	c	1,5	0,2	0,4	0,2	0,3	1,0	1,1	2,8	8,0	21,9	57,8
	d	1,6	0,6	0,3	0,4	0,6	0,5	1,4	3,3	9,8	26,4	56,7

**TABL. 18. GOSPODARSTWA INDYWIDUALNE WEDŁUG SKALI CHOWU TRZODY CHLEWNEJ
I GRUP OBSZAROWYCH UŻYTKÓW ROLNYCH (dok.)**

Grupy obszarowe użytków rolnych a - 1996 b - 2002 c - 2003 d - 2004		Gospodarstwa posiadające trzodę chlewną w sztukach										
		razem	1	2	3 - 4	5 - 9	10 - 19	20 - 49	50 - 99	100 - - 199	200 - -499	500 i więcej
W odsetkach według skali chowu												
Polska.....	a	100,0	11,8	17,2	15,9	18,2	18,6	13,5	3,5	1,0	0,2	0,0
	b	100,0	9,9	14,2	13,0	15,9	19,3	17,6	6,3	2,7	1,0	0,1
	c	100,0	7,0	11,6	10,7	14,4	22,1	21,7	7,7	3,3	1,3	0,2
	d	100,0	7,6	12,9	11,7	15,8	20,7	20,0	6,9	3,0	1,2	0,2
1 ha i mniej.....	a	100,0	34,7	35,7	15,1	8,2	4,8	1,3	0,2	0,0	0,0	0,0
	b	100,0	29,7	32,5	16,1	11,1	7,5	2,6	0,4	0,1	0,0	-
	c	100,0	28,4	25,5	19,0	6,7	17,6	2,5	0,3	0,0	0,0	0,0
	d	100,0	26,1	26,1	20,4	16,1	5,2	4,7	1,4	0,0	0,0	0,0
powyżej 1 ha.....	a	100,0	10,4	16,1	16,0	18,8	19,4	14,2	3,7	1,1	0,3	0,0
	b	100,0	9,0	13,3	12,9	16,1	19,8	18,3	6,6	2,9	1,0	0,1
	c	100,0	6,5	11,3	10,4	14,6	22,2	22,2	7,9	3,4	1,3	0,2
	d	100,0	7,0	12,5	11,4	15,8	21,2	20,5	7,1	3,1	1,2	0,2
1 - 2	a	100,0	31,0	36,0	17,5	9,2	4,9	1,3	0,1	0,0	0,0	0,0
	b	100,0	27,8	32,2	18,2	11,5	7,2	2,5	0,4	0,1	0,0	0,1
	c	100,0	26,2	30,1	18,0	10,7	9,9	4,7	0,3	0,1	0,0	0,0
	d	100,0	32,6	26,8	12,7	12,3	8,3	7,0	0,3	0,0	0,0	0,0
2 - 5.....	a	100,0	17,2	28,3	23,2	17,6	10,5	2,9	0,2	0,0	0,0	0,0
	b	100,0	16,7	24,6	20,3	18,2	13,9	5,5	0,6	0,1	0,0	0,0
	c	100,0	12,3	21,0	17,8	17,6	20,9	9,1	1,1	0,2	0,0	0,0
	d	100,0	12,3	25,4	21,4	15,7	17,4	7,3	0,3	0,1	0,0	0,0
5 - 10.....	a	100,0	6,7	12,2	17,5	24,9	24,3	12,7	1,5	0,2	0,0	0,0
	b	100,0	6,3	11,0	13,9	20,8	25,7	18,1	3,2	0,6	0,1	0,0
	c	100,0	4,4	10,3	10,5	18,8	27,0	23,5	4,5	0,8	0,2	0,0
	d	100,0	4,2	11,0	11,4	21,2	27,8	20,0	3,8	0,4	0,1	0,0
10 - 20	a	100,0	3,0	4,8	8,6	17,4	27,5	28,5	8,2	1,8	0,2	0,0
	b	100,0	2,8	4,7	6,8	13,3	23,8	31,1	12,5	4,1	0,8	0,1
	c	100,0	2,7	4,0	5,9	11,5	24,2	32,4	13,7	4,6	0,9	0,1
	d	100,0	3,1	6,0	6,6	14,1	21,8	31,5	11,8	4,2	0,8	0,1
20 - 50	a	100,0	2,0	3,0	5,1	10,8	20,3	31,6	17,2	7,9	2,1	0,1
	b	100,0	1,7	2,8	4,1	8,0	15,5	28,2	20,0	13,7	5,3	0,6
	c	100,0	0,9	4,4	4,2	7,5	11,5	28,1	20,5	15,2	7,0	0,7
	d	100,0	2,5	2,5	5,2	9,3	17,1	24,5	18,9	13,3	6,0	0,7
50 ha i więcej....	a	100,0	1,6	2,5	4,1	5,9	10,3	19,6	17,3	17,2	12,1	9,3
	b	100,0	0,8	1,8	2,8	4,1	8,0	16,5	17,5	20,2	18,8	9,5
	c	100,0	1,1	3,4	1,5	2,9	15,1	15,5	14,4	18,0	19,0	9,1
	d	100,0	2,8	2,6	3,1	6,4	6,3	17,6	14,5	18,7	19,8	8,2

**TABL. 19. POGLÓWIE TRZODY CHLEWNEJ WEDŁUG SKALI CHOWU I GRUP OBSZAROWYCH
UŻYTKÓW ROLNYCH**

Grupy obszarowe użytków rolnych a - 1996 b - 2002 c - 2003 d - 2004		W gospodarstwach według skali chowu trzody chlewnej w sztukach										
		razem	1	2	3 - 4	5 - 9	10 - 19	20 - 49	50 - 99	100 - - 199	200 - - 499	500 i więcej
W odsetkach według grup obszarowych												
Polska.....	a	100,0	100,0	100,0	100,0	100,0	100,0	100,0	100,0	100,0	100,0	100,0
	b	100,0	100,0	100,0	100,0	100,0	100,0	100,0	100,0	100,0	100,0	100,0
	c	100,0	100,0	100,0	100,0	100,0	100,0	100,0	100,0	100,0	100,0	100,0
	d	100,0	100,0	100,0	100,0	100,0	100,0	100,0	100,0	100,0	100,0	100,0
1 ha i mniej.....	a	1,3	16,5	11,6	5,2	2,4	1,4	0,5	0,2	0,1	0,2	0,2
	b	0,9	13,1	10,0	5,2	2,9	1,6	0,6	0,3	0,2	0,2	0,4
	c	0,5	10,1	5,5	4,6	1,2	2,0	0,3	0,1	0,0	0,1	0,4
	d	0,7	10,7	6,3	4,9	3,5	0,8	0,7	0,6	0,0	0,1	0,2
powyżej 1 ha.....	a	98,7	83,5	88,4	94,8	97,6	98,6	99,5	99,8	99,9	99,8	99,8
	b	99,1	86,9	90,0	94,8	97,1	98,4	99,4	99,7	99,8	99,8	99,6
	c	99,5	89,9	94,5	95,4	98,8	98,0	99,7	99,9	100,0	99,9	99,6
	d	99,3	89,3	93,7	95,1	96,5	99,2	99,3	99,4	100,0	99,9	99,8
1 - 2	a	2,1	22,3	17,7	9,1	4,1	2,1	0,7	0,3	0,4	0,3	0,6
	b	1,5	20,7	16,7	10,1	5,1	2,6	1,0	0,4	0,4	0,2	0,6
	c	1,0	21,2	14,7	9,1	4,2	2,2	1,0	0,2	0,1	0,1	0,0
	d	1,1	22,4	10,8	5,7	3,9	1,9	1,4	0,3	0,0	0,1	0,2
2 - 5.....	a	8,9	36,0	40,4	35,6	23,0	13,2	4,8	1,6	0,9	1,2	1,0
	b	6,6	38,3	39,4	35,4	25,2	15,7	6,4	2,0	1,1	0,9	1,0
	c	7,0	36,7	37,9	35,5	25,8	19,6	8,7	2,8	1,2	0,3	0,7
	d	6,1	34,7	42,0	39,1	20,6	18,1	7,2	1,0	0,4	0,2	0,5
5 - 10.....	a	24,5	18,3	22,7	35,4	43,9	41,4	28,6	12,8	5,9	3,7	1,1
	b	18,9	19,3	23,7	32,9	40,3	40,5	30,1	14,8	6,7	3,5	1,5
	c	20,0	19,9	28,2	31,4	41,1	38,6	33,1	17,6	7,8	4,6	0,9
	d	17,3	16,0	24,5	28,0	37,3	37,9	28,0	16,2	3,8	2,3	1,1
10 - 20	a	37,3	5,8	6,5	12,7	22,9	35,0	50,1	53,3	39,5	20,4	4,3
	b	33,4	7,0	8,2	13,2	21,5	31,5	45,1	49,2	36,1	20,3	6,5
	c	34,0	10,6	9,7	15,5	22,2	31,6	42,1	49,4	37,6	19,1	7,7
	d	35,5	12,2	14,1	17,4	27,9	32,0	47,8	49,6	41,2	17,5	6,7
20 - 50	a	17,7	1,0	1,0	1,9	3,6	6,5	14,5	29,2	44,5	47,7	7,4
	b	25,8	1,5	1,8	2,9	4,8	7,6	15,7	29,8	46,3	49,9	20,5
	c	25,7	1,3	3,6	3,7	5,2	5,0	13,7	27,1	44,7	51,7	21,9
	d	26,5	3,4	2,0	4,5	6,2	8,9	13,5	28,9	44,4	52,5	23,4
50 ha i więcej.....	a	8,2	0,1	0,1	0,1	0,2	0,2	0,8	2,6	8,7	26,5	85,4
	b	12,9	0,1	0,2	0,3	0,3	0,5	1,2	3,4	9,2	25,0	69,5
	c	11,8	0,2	0,4	0,2	0,3	1,0	1,1	2,8	8,6	24,1	68,4
	d	12,8	0,6	0,3	0,4	0,6	0,4	1,4	3,4	10,2	27,3	67,9

TABL. 19. POGŁOWIE TRZODY CHLEWNEJ WEDŁUG SKALI CHOWU I GRUP OBSZAROWYCH UŻYTKÓW ROLNYCH (dok.)

Grupy obszarowe użytków rolnych	W gospodarstwach według skali chowu trzody chlewnej w sztukach											
	razem	1	2	3 - 4	5 - 9	10 - 19	20 - 49	50 - 99	100 - - 199	200 - - 499	500 i więcej	
a - 1996												
b - 2002												
c - 2003												
d - 2004												
W odsetkach według skali chowu												
Polska.....	a	100,0	0,8	2,5	4,0	8,7	18,0	28,4	16,8	9,7	4,9	6,2
	b	100,0	0,4	1,2	2,0	4,7	11,4	23,1	18,7	15,9	11,8	10,8
	c	100,0	0,3	0,8	1,3	3,7	11,0	24,5	19,5	16,4	13,3	9,2
	d	100,0	0,3	1,0	1,6	4,4	11,1	23,8	18,5	16,3	13,6	9,4
1 ha i mniej.....	a	100,0	10,7	22,0	15,8	16,1	18,8	11,2	2,9	1,0	0,7	0,8
	b	100,0	6,4	14,0	11,8	15,2	20,5	15,2	5,8	3,8	2,2	5,1
	c	100,0	4,8	8,6	11,4	8,2	39,3	14,9	3,4	1,4	1,4	6,6
	d	100,0	4,5	9,0	11,3	21,5	12,0	22,2	14,8	0,3	1,9	2,5
powyżej 1 ha.....	a	100,0	0,7	2,2	3,8	8,6	17,9	28,7	17,0	9,8	4,9	6,4
	b	100,0	0,4	1,1	1,9	4,6	11,3	23,2	18,8	16,0	11,8	10,9
	c	100,0	0,2	0,8	1,3	3,7	10,8	24,6	19,6	16,5	13,3	9,2
	d	100,0	0,3	1,0	1,5	4,2	11,1	23,8	18,5	16,4	13,7	9,5
1 - 2	a	100,0	9,2	21,3	17,6	17,2	18,3	9,8	2,4	1,6	0,7	1,9
	b	100,0	6,1	14,1	13,7	15,9	19,8	15,1	5,2	3,6	1,8	4,7
	c	100,0	5,5	12,5	12,3	15,5	24,3	23,9	3,3	1,3	1,1	0,3
	d	100,0	6,2	10,2	8,6	15,9	20,0	31,2	4,8	0,2	0,8	2,1
2 - 5.....	a	100,0	3,4	11,2	15,9	22,4	26,6	15,3	2,9	1,0	0,7	0,7
	b	100,0	2,5	7,5	10,7	17,8	27,2	22,5	5,8	2,7	1,6	1,7
	c	100,0	1,4	4,6	6,8	13,7	30,9	30,5	7,9	2,8	0,5	0,9
	d	100,0	1,7	6,9	10,3	14,6	32,8	28,2	3,2	1,0	0,5	0,8
5 - 10.....	a	100,0	0,6	2,3	5,8	15,6	30,4	33,2	8,8	2,3	0,7	0,3
	b	100,0	0,4	1,6	3,5	9,9	24,4	36,9	14,6	5,7	2,2	0,9
	c	100,0	0,3	1,2	2,1	7,6	21,2	40,6	17,1	6,4	3,1	0,4
	d	100,0	0,3	1,4	2,6	9,4	24,3	38,7	17,4	3,5	1,8	0,6
10 - 20	a	100,0	0,1	0,4	1,4	5,3	16,9	38,2	24,1	10,2	2,7	0,7
	b	100,0	0,1	0,3	0,8	3,0	10,7	31,2	27,5	17,2	7,1	2,1
	c	100,0	0,1	0,2	0,6	2,4	10,2	30,5	28,3	18,2	7,4	2,1
	d	100,0	0,1	0,4	0,8	3,4	10,0	32,1	25,8	18,9	6,7	1,8
20 - 50	a	100,0	0,0	0,1	0,4	1,7	6,6	23,3	27,7	24,3	13,1	2,6
	b	100,0	0,0	0,1	0,2	0,9	3,4	14,0	21,6	28,5	22,8	8,6
	c	100,0	0,0	0,1	0,2	0,7	2,2	13,1	20,6	28,5	26,8	7,8
	d	100,0	0,0	0,1	0,3	1,0	3,7	12,1	20,2	27,2	27,0	8,3
50 ha i więcej....	a	100,0	0,0	0,0	0,1	0,2	0,6	2,7	5,2	10,2	15,7	65,3
	b	100,0	0,0	0,0	0,0	0,1	0,4	2,2	5,0	11,3	22,8	58,2
	c	100,0	0,0	0,0	0,0	0,1	0,9	2,4	4,7	12,0	27,0	52,9
	d	100,0	0,0	0,0	0,0	0,2	0,4	2,7	4,9	12,9	29,0	49,9

**TABL. 20. GOSPODARSTWA INDYWIDUALNE WEDŁUG SKALI CHOWU LOCH I GRUP
OBSZAROWYCH UŻYTKÓW ROLNYCH**

Grupy obszarowe użytków rolnych a - 1996 b - 2002 c - 2003 d - 2004		Gospodarstwa posiadające lochy w sztukach										
		razem	1	2	3 - 4	5 - 9	10 - 19	20 - 49	50 - 99	100 - - 199	200 - - 499	500 i więcej
W odsetkach według grup obszarowych												
Polska.....	a	100,0	100,0	100,0	100,0	100,0	100,0	100,0	100,0	100,0	100,0	100,0
	b	100,0	100,0	100,0	100,0	100,0	100,0	100,0	100,0	100,0	100,0	100,0
	c	100,0	100,0	100,0	100,0	100,0	100,0	100,0	100,0	100,0	100,0	100,0
	d	100,0	100,0	100,0	100,0	100,0	100,0	100,0	100,0	100,0	100,0	100,0
1 ha i mniej.....	a	2,0	2,9	1,5	0,8	0,4	0,3	0,2	0,8	-	-	-
	b	1,9	3,7	1,7	0,9	0,5	0,3	0,3	0,4	0,3	-	2,1
	c	1,1	1,8	1,1	0,5	0,2	0,7	0,3	-	0,8	-	-
	d	1,6	2,8	1,7	0,4	-	1,4	0,1	0,3	0,4	-	-
powyżej 1 ha.....	a	98,0	97,1	98,5	99,2	99,6	99,7	99,8	99,2	100,0	100,0	100,0
	b	98,1	96,3	98,3	99,1	99,5	99,7	99,7	99,6	99,7	100,0	97,9
	c	98,9	98,2	98,9	99,5	99,8	99,3	99,7	100,0	99,2	100,0	100,0
	d	98,4	97,2	98,3	99,6	100,0	98,6	99,9	99,7	99,6	100,0	100,0
1 - 2	a	2,8	4,1	2,0	1,0	0,5	0,5	0,4	0,3	-	-	4,0
	b	2,8	5,1	2,8	1,4	0,8	0,5	0,4	0,2	-	0,9	-
	c	2,1	3,7	2,7	0,6	0,1	0,3	-	0,1	-	-	-
	d	2,1	3,9	2,5	0,3	-	0,4	-	0,2	-	-	-
2 - 5.....	a	14,8	20,9	12,2	6,7	3,0	1,6	1,3	1,4	0,0	1,4	-
	b	14,5	23,6	15,7	9,1	4,6	2,0	1,5	0,8	1,3	2,8	0,0
	c	14,2	23,8	14,1	7,7	4,7	1,7	1,0	0,5	-	2,6	3,0
	d	13,4	20,7	13,6	9,3	3,3	1,1	0,1	0,6	-	2,9	-
5 - 10.....	a	36,0	41,2	37,8	29,0	17,6	9,0	4,4	1,1	0,0	-	-
	b	32,9	38,3	38,9	32,6	21,5	11,6	6,1	3,3	1,7	-	-
	c	33,7	40,8	37,2	33,7	20,9	9,4	5,8	2,5	0,9	-	-
	d	30,7	37,9	32,2	28,5	20,6	10,2	4,9	0,5	0,7	-	-
10 - 20	a	34,5	26,3	38,2	47,5	50,9	40,2	25,3	5,6	4,0	1,4	0,0
	b	33,3	23,4	32,2	41,5	46,4	39,4	24,7	13,0	5,6	6,5	0,0
	c	34,8	24,7	36,2	43,0	49,0	38,3	21,9	13,4	5,9	6,5	-
	d	36,9	27,9	40,1	46,4	45,4	38,8	24,3	11,4	4,8	2,8	-
20 - 50	a	9,3	4,5	8,0	14,3	25,5	40,9	44,8	17,6	10,3	-	4,0
	b	12,9	5,5	8,2	13,5	23,7	39,4	47,8	35,9	28,5	12,1	8,3
	c	12,2	4,5	8,0	13,0	23,0	42,7	49,2	41,7	30,1	10,4	8,8
	d	13,4	6,2	9,0	13,7	28,1	40,5	47,8	42,5	27,1	15,7	7,4
50 ha i więcej.....	a	0,7	0,2	0,3	0,7	2,0	7,5	23,6	73,2	85,7	97,3	92,0
	b	1,6	0,3	0,5	0,9	2,5	6,7	19,1	46,5	62,6	77,6	89,6
	c	1,9	0,7	0,7	1,5	2,1	6,9	21,8	41,8	62,3	80,5	88,2
	d	1,9	0,6	0,9	1,4	2,6	7,6	22,8	44,5	67,0	78,6	92,6

TABL. 20. GOSPODARSTWA INDYWIDUALNE WEDŁUG SKALI CHOWU LOCHI I GRUP OBSZAROWYCH UŻYTKÓW ROLNYCH (dok.)

Grupy obszarowe użytków rolnych	Gospodarstwa posiadające lochy w sztukach											
	razem	1	2	3 - 4	5 - 9	10 - 19	20 - 49	50 - 99	100 - - 199	200 - - 499	500 i więcej	
W odsetkach według skali chowu												
Polska.....	a	100,0	50,3	24,7	15,3	7,3	1,9	0,4	0,1	0,0	0,0	0,0
	b	100,0	33,2	25,3	20,9	13,3	5,2	1,8	0,2	0,1	0,0	0,0
	c	100,0	35,8	24,7	19,6	12,9	4,9	1,8	0,2	0,1	0,0	0,0
	d	100,0	38,3	23,2	20,0	11,8	4,6	1,8	0,2	0,1	0,0	0,0
1 ha i mniej.....	a	100,0	73,9	18,3	5,9	1,6	0,3	0,0	0,0	-	-	-
	b	100,0	62,9	22,6	9,8	3,4	0,9	0,3	0,1	0,0	-	0,0
	c	100,0	58,3	26,2	9,7	2,1	3,2	0,5	-	0,0	-	-
	d	100,0	65,9	24,7	5,3	-	3,9	0,1	0,1	0,0	-	-
powyżej 1 ha.....	a	100,0	49,8	24,8	15,5	7,4	2,0	0,4	0,1	0,0	0,0	0,0
	b	100,0	32,6	25,3	21,1	13,5	5,4	1,8	0,2	0,1	0,0	0,0
	c	100,0	35,6	24,7	19,7	13,0	4,9	1,8	0,2	0,1	0,0	0,0
	d	100,0	37,8	23,2	20,3	11,9	4,7	1,8	0,2	0,1	0,0	0,0
1 - 2	a	100,0	75,0	17,7	5,6	1,3	0,3	0,1	0,0	-	-	-
	b	100,0	60,2	24,6	10,3	3,6	1,0	0,3	0,0	-	0,0	-
	c	100,0	61,8	31,0	5,8	0,7	0,7	-	0,0	-	-	-
	d	100,0	68,8	27,4	2,9	-	0,9	-	0,0	-	-	-
2 - 5.....	a	100,0	71,0	20,3	6,9	1,5	0,2	0,0	0,0	0,0	0,0	-
	b	100,0	54,2	27,4	13,2	4,2	0,7	0,2	0,0	0,0	0,0	0,0
	c	100,0	60,0	24,5	10,6	4,2	0,6	0,1	0,0	-	0,0	0,0
	d	100,0	59,2	23,5	13,9	3,0	0,4	0,0	0,0	0,0	0,0	-
5 - 10.....	a	100,0	57,6	25,9	12,3	3,6	0,5	0,0	0,0	0,0	-	-
	b	100,0	38,5	29,9	20,7	8,7	1,8	0,3	0,0	0,0	-	-
	c	100,0	43,4	27,4	19,5	8,0	1,4	0,3	0,0	0,0	0,0	0,0
	d	100,0	47,4	24,4	18,6	7,9	1,6	0,3	0,0	0,0	-	-
10 - 20	a	100,0	38,3	27,4	21,0	10,8	2,2	0,3	0,0	0,0	0,0	0,0
	b	100,0	23,3	24,4	26,1	18,5	6,2	1,3	0,1	0,0	0,0	0,0
	c	100,0	25,4	25,7	24,1	18,2	5,4	1,1	0,1	0,0	0,0	-
	d	100,0	28,9	25,3	25,2	14,5	4,9	1,2	0,1	0,0	0,0	0,0
20 - 50	a	100,0	24,2	21,4	23,6	20,2	8,5	2,0	0,1	0,0	-	0,0
	b	100,0	14,2	16,0	21,9	24,4	16,0	6,7	0,6	0,1	0,0	0,0
	c	100,0	13,3	16,3	20,8	24,3	17,2	7,2	0,8	0,1	0,0	0,0
	d	100,0	17,9	15,7	20,5	24,7	14,1	6,3	0,7	0,1	0,0	0,0
50 ha i więcej....	a	100,0	11,3	11,1	15,0	19,6	19,2	12,9	6,2	2,5	1,7	0,5
	b	100,0	6,7	7,4	11,8	20,4	21,6	21,2	6,6	2,6	1,1	0,6
	c	100,0	13,4	9,1	16,0	14,4	18,2	20,8	5,0	1,9	0,8	0,4
	d	100,0	10,8	10,8	15,0	15,9	18,2	20,9	5,0	2,4	0,7	0,3

**TABL. 21. POGŁOWIE LOCH WEDŁUG SKALI CHOWU I GRUP OBSZAROWYCH
UŻYTKÓW ROLNYCH**

Grupy obszarowe użytków rolnych a - 1996 b - 2002 c - 2003 d - 2004		W gospodarstwach według skali chowu loch w sztukach										
		razem	1	2	3 - 4	5 - 9	10 - 19	20 - 49	50 - 99	100 - - 199	200 - - 499	500 i więcej
W odsetkach według grup obszarowych												
Polska.....	a	100,0	100,0	100,0	100,0	100,0	100,0	100,0	100,0	100,0	100,0	100,0
	b	100,0	100,0	100,0	100,0	100,0	100,0	100,0	100,0	100,0	100,0	100,0
	c	100,0	100,0	100,0	100,0	100,0	100,0	100,0	100,0	100,0	100,0	100,0
	d	100,0	100,0	100,0	100,0	100,0	100,0	100,0	100,0	100,0	100,0	100,0
1 ha i mniej.....	a	1,2	2,9	1,5	0,7	0,4	0,3	0,2	0,9	-	-	-
	b	1,0	3,7	1,7	0,9	0,5	0,3	0,3	0,3	0,3	-	1,9
	c	0,6	1,8	1,1	0,5	0,2	0,6	0,3	-	1,0	-	-
	d	0,8	2,8	1,7	0,4	-	1,1	0,1	0,3	0,5	-	-
powyżej 1 ha.....	a	98,8	97,1	98,5	99,3	99,6	99,7	99,8	99,1	100,0	100,0	100,0
	b	99,0	96,3	98,3	99,1	99,5	99,7	99,7	99,7	99,7	100,0	98,1
	c	99,4	98,2	98,9	99,5	99,8	99,4	99,7	100,0	99,0	100,0	100,0
	d	99,2	97,2	98,3	99,6	100,0	98,9	99,9	99,7	99,5	100,0	100,0
1 - 2	a	1,6	4,1	2,0	1,0	0,5	0,5	0,4	0,3	-	-	1,7
	b	1,3	5,1	2,8	1,4	0,8	0,5	0,4	0,2	-	1,2	-
	c	0,9	3,7	2,7	0,6	0,1	0,3	-	0,1	-	-	-
	d	0,8	3,9	2,5	0,3	-	0,3	-	0,2	-	-	-
2 - 5.....	a	8,8	20,9	12,2	6,5	2,9	1,5	1,2	1,4	-	1,5	-
	b	7,1	23,6	15,7	9,0	4,3	1,9	1,5	0,7	1,3	2,5	-
	c	6,8	23,8	14,1	7,4	4,4	1,6	1,0	0,4	-	2,5	1,3
	d	6,4	20,7	13,6	9,2	3,0	1,3	0,1	0,5	-	3,2	-
5 - 10.....	a	26,0	41,2	37,8	28,6	17,0	8,7	4,1	1,1	-	-	-
	b	21,1	38,3	38,9	32,2	20,8	11,0	5,8	2,9	1,5	-	-
	c	21,0	40,8	37,2	33,1	20,1	9,0	5,5	3,0	1,0	-	-
	d	19,3	37,9	32,2	28,3	20,3	9,7	4,3	0,5	0,7	-	-
10 - 20	a	37,1	26,3	38,2	47,7	50,7	39,3	23,8	5,3	4,3	1,0	-
	b	33,5	23,4	32,2	41,8	46,4	38,6	23,7	12,6	5,8	5,7	-
	c	34,5	24,7	36,2	43,2	49,0	37,6	20,8	12,3	5,6	5,5	-
	d	35,0	27,9	40,1	46,5	45,5	38,3	22,8	10,4	4,2	2,1	-
20 - 50	a	16,8	4,5	8,0	14,6	26,4	41,7	43,9	16,1	9,1	-	6,4
	b	24,1	5,5	8,2	13,8	24,6	40,5	47,7	35,0	26,5	12,5	7,6
	c	24,9	4,5	8,0	13,6	24,0	43,4	49,8	42,1	28,7	10,3	4,9
	d	25,6	6,2	9,0	13,9	28,4	41,3	49,0	41,3	24,2	16,8	3,6
50 ha i więcej....	a	8,4	0,2	0,3	0,8	2,2	8,0	26,4	74,9	86,6	97,6	91,9
	b	11,8	0,3	0,5	0,9	2,6	7,1	20,6	48,3	64,6	78,2	90,5
	c	11,3	0,7	0,7	1,6	2,2	7,5	22,6	42,1	63,7	81,7	93,8
	d	12,1	0,6	0,9	1,4	2,8	8,0	23,7	46,8	70,4	77,9	96,4

**TABL. 21. POGLÓWIE LOCH WEDŁUG SKALI CHOWU I GRUP OBSZAROWYCH
UŻYTKÓW ROLNYCH (dok.)**

Grupy obszarowe użytków rolnych a - 1996 b - 2002 c - 2003 d - 2004		W gospodarstwach według skali chowu loch w sztukach										
		razem	1	2	3 - 4	5 - 9	10 - 19	20 - 49	50 - 99	100 - - 199	200 - - 499	500 i więcej
W odsetkach według skali chowu												
Polska.....	a	100,0	20,4	20,0	20,7	18,3	9,6	4,4	1,7	1,2	1,5	2,2
	b	100,0	8,4	12,9	18,0	21,1	16,7	12,3	3,7	2,1	1,8	3,0
	c	100,0	9,4	13,0	17,1	21,5	16,7	12,8	3,8	1,9	1,4	2,4
	d	100,0	10,3	12,6	18,1	19,9	16,0	13,3	3,8	2,5	1,4	2,1
1 ha i mniej.....	a	100,0	50,7	25,1	13,2	6,7	2,3	0,7	1,3	-	-	-
	b	100,0	32,2	23,2	16,6	10,3	5,5	4,4	1,2	0,7	-	5,9
	c	100,0	28,2	25,4	14,3	5,6	17,0	6,2	-	3,3	-	-
	d	100,0	37,1	27,8	9,0	-	22,0	1,2	1,4	1,5	-	-
powyżej 1 ha.....	a	100,0	20,0	19,9	20,8	18,4	9,7	4,5	1,7	1,2	1,5	2,3
	b	100,0	8,2	12,8	18,0	21,2	16,8	12,4	3,7	2,2	1,8	2,9
	c	100,0	9,3	12,9	17,1	21,6	16,7	12,8	3,8	1,9	1,5	2,4
	d	100,0	10,1	12,4	18,2	20,1	16,0	13,3	3,8	2,6	1,4	2,1
1 - 2	a	100,0	51,4	24,2	12,7	5,2	2,7	1,1	0,4	-	-	2,3
	b	100,0	32,0	26,2	18,2	11,8	6,2	3,6	0,5	-	1,5	-
	c	100,0	40,3	40,3	11,9	2,3	4,8	-	0,4	-	-	-
	d	100,0	47,6	37,9	7,3	-	6,2	-	1,0	-	-	-
2 - 5.....	a	100,0	48,3	27,6	15,4	5,9	1,7	0,6	0,3	-	0,2	-
	b	100,0	27,9	28,2	22,6	12,8	4,5	2,5	0,4	0,4	0,6	-
	c	100,0	33,1	27,0	18,7	14,0	4,1	1,9	0,2	0,0	0,5	0,5
	d	100,0	33,4	26,6	26,0	9,4	3,3	0,2	0,3	-	0,7	-
5 - 10.....	a	100,0	32,3	29,0	22,8	12,0	3,2	0,7	0,1	-	-	-
	b	100,0	15,3	23,7	27,5	20,7	8,7	3,4	0,5	0,2	-	-
	c	100,0	18,3	23,1	27,0	20,5	7,2	3,3	0,5	0,1	-	-
	d	100,0	20,4	21,0	26,6	20,9	8,1	2,9	0,1	0,1	-	-
10 - 20	a	100,0	14,4	20,6	26,6	25,0	10,1	2,8	0,2	0,1	0,0	-
	b	100,0	5,9	12,4	22,5	29,2	19,2	8,7	1,4	0,4	0,3	-
	c	100,0	6,7	13,6	21,4	30,5	18,2	7,7	1,4	0,3	0,2	-
	d	100,0	8,2	14,3	24,0	25,8	17,5	8,6	1,1	0,3	0,1	-
20 - 50	a	100,0	5,4	9,6	18,0	28,7	23,7	11,5	1,6	0,6	-	0,9
	b	100,0	1,9	4,4	10,3	21,5	27,9	24,4	5,3	2,4	0,9	0,9
	c	100,0	1,7	4,2	9,3	20,6	29,1	25,5	6,3	2,2	0,6	0,5
	d	100,0	2,5	4,4	9,9	22,1	25,9	25,4	6,1	2,4	0,9	0,3
50 ha i więcej....	a	100,0	0,4	0,8	1,9	4,7	9,1	13,9	15,0	12,3	17,2	24,7
	b	100,0	0,2	0,5	1,5	4,7	10,0	21,6	15,0	11,8	11,9	22,8
	c	100,0	0,6	0,8	2,4	4,3	11,1	25,5	14,0	10,9	10,4	20,0
	d	100,0	0,5	0,9	2,2	4,7	10,7	26,0	14,8	14,9	9,0	16,3

TABL. 22. CHARAKTERYSTYKA GOSPODARSTW ROLNYCH PROWADZĄCYCH AKTUALNIE^{a)} OGÓLEM

Lp.	Wyszczególnienie	Ogółem	Klasy		
			0 - 2	2 - 4	4 - 6
<i>w liczbach</i>					
1	Gospodarstwa ogółem.....	2172205	1429795	284858	148850
	Gospodarstwa o powierzchni użytków rolnych:				
2	0 - 1 ha.....	553792	539813	6769	2462
3	1 - 2.....	349516	335707	7661	1849
4	2 - 3.....	214386	193587	16255	1736
5	3 - 5.....	293842	214052	64163	10227
6	5 - 10.....	392549	126991	145792	71507
7	10 - 15.....	175064	14749	34428	43821
8	15 - 20.....	81421	2888	6940	11803
9	20 - 30.....	62511	1208	2237	4418
10	30 - 50.....	30645	459	449	836
11	50 - 100.....	11700	187	110	149
12	100 ha i więcej.....	6779	154	54	42
	Gospodarstwa z użytkami rolnymi:				
13	ogółem.....	2155348	1414415	284026	148649
	w tym:				
	własnymi:				
14	w poniżej 25%.....	22312	12917	2870	1393
15	25 - 50.....	49395	20943	6722	4536
16	50 - 75.....	95020	27214	14576	11532
17	75 - 100.....	96100	20810	17008	13860
18	w 100%.....	1821825	1273659	236891	115406
19	w całości dzierżawionymi.....	52353	43863	3992	1295
	Gospodarstwa z użytkami rolnymi o wskaźniku jakości:				
20	poniżej 0,4.....	416435	272763	61471	29814
21	0,4 - 0,7.....	488775	301959	72051	37606
22	0,7 - 1,0.....	493742	315042	65124	34477
23	1,0 i więcej.....	756396	524651	85380	46752
	Gospodarstwa prowadzone przez osobę kierującą przez okres:				
24	do 1 roku.....	2172205	1429795	284858	148850
25	2 - 5.....	180011	150066	13339	5935
26	6 - 10.....	297268	211599	35878	17349
27	11 - 20.....	395390	259999	53339	26964
28	21 lat i więcej.....	595171	333051	91772	53197
		704365	475080	90530	45405

a W dniu 20 maja 2002 r.

DZIAŁALNOŚĆ ROLNICZĄ WEDŁUG KLAS WIELKOŚCI EKONOMICZNEJ

wielkości ekonomicznej w ESU							Lp.
6 - 8	8 - 12	12 - 16	16 – 40	40 – 100	100 - 250	250 i więcej	
<i>bezwzględnych</i>							
90405	98586	47296	59970	9087	2269	1089	1
1257	1472	701	1015	246	42	15	2
1047	1206	636	1018	328	59	5	3
706	832	375	648	202	41	4	4
1979	1407	662	1019	262	62	9	5
27459	14372	3003	2834	494	81	16	6
34378	32019	9561	5546	481	70	11	7
14981	24455	11413	8485	407	45	4	8
6956	17151	13592	16060	799	81	9	9
1425	4812	5979	14971	1590	102	22	10
177	782	1266	6797	2042	163	27	11
40	78	108	1577	2236	1523	967	12
90339	98466	47245	59877	9011	2242	1078	13
870	1007	616	1500	625	308	206	14
3427	4714	2907	4939	885	200	122	15
9148	12598	7555	10621	1416	240	120	16
10624	13313	7542	11004	1519	314	106	17
65443	66034	28288	31155	4064	701	184	18
579	588	251	530	463	468	324	19
17419	18051	7683	7998	1003	190	43	20
22856	24855	12243	14606	2037	423	139	21
21654	24595	12429	16699	2717	683	322	22
28410	30965	14890	20574	3254	946	574	23
90405	98586	47296	59970	9087	2269	1089	
3340	3420	1476	1901	335	142	57	24
9797	10399	4897	5991	937	294	127	25
16194	17489	8322	10597	1689	532	265	26
33694	37602	18535	23305	3165	597	253	27
27380	29676	14066	18176	2961	704	387	28

TABL. 22 CHARAKTERYSTYKA GOSPODARSTW ROLNYCH PROWADZĄCYCH AKTUALNIE^{a)}
OGÓLEM (cd.)

Lp.	Wyszczególnienie	Ogółem	Klasy		
			0 - 2	2 - 4	4 - 6
<i>w liczbach</i>					
Gospodarstwa, w których osoba kierująca posiada wykształcenie rolnicze:					
29	ogółem.....	920518	434065	156474	95620
30	wyższe	22381	10082	2650	1620
31	policealne	3296	1530	481	313
32	średnie zawodowe	119329	48973	17009	11505
33	zasadnicze zawodowe	213495	69961	36238	26859
34	kurs rolniczy	562017	303519	100096	55323
Gospodarstwa, w których prowadzona jest rachunkowość rolna:					
35	ogółem.....	61037	9689	5836	5651
Gospodarstwa o typie produkcji:					
36	ogółem.....	2172205	1429795	284858	148850
w tym:					
37	specjalizujące się w uprawach polowych.....	727769	654816	34636	13320
specjalizujące się w uprawach					
38	ogrodniczych.....	50139	23952	6049	4502
39	specjalizujących się w uprawach trwałych...	109199	83931	9704	5401
specjalizujące się w chowie zwierząt					
40	żywionych w systemie wypasowym.....	224451	127715	32134	16034
specjalizujące się w chowie zwierząt					
41	żywionych paszami treściwymi.....	97764	46639	10285	6714
42	różne uprawy.....	202442	124193	36808	18126
43	różne zwierzęta.....	313457	98384	70299	47557
44	różne uprawy i zwierzęta łącznie.....	419440	242621	84943	37196
Gospodarstwa z powierzchnią:					
45	użytków rolnych.....	2155348	1414415	284026	148649
46	gruntów ornych	2067419	1340068	278303	145919
47	pod zasiewami	2006854	1285218	276058	144905
48	odłogów	361502	292047	33677	13124
49	ugorów	177209	131013	21088	8897
50	sadów	316760	191097	49111	27140
51	łąk trwałych	1252500	701430	210085	112478
52	pastwisk trwałych	541004	231739	108671	64442
53	lasów i gruntów leśnych	720900	370735	135258	72076
54	pozostałych gruntów	2029227	1300953	277155	146315

a W dniu 20 maja 2002 r.

DZIAŁALNOŚĆ ROLNICZĄ WEDŁUG KLAS WIELKOŚCI EKONOMICZNEJ (cd.)

wielkości ekonomicznej w ESU							Lp.
6 - 8	8 - 12	12 - 16	16 - 40	40 - 100	100 - 250	250 i więcej	

bezwzględnych

63307	73893	37294	49296	7662	1939	968	29
1119	1550	954	2047	1013	742	604	30
198	260	148	242	70	40	14	31
8476	11784	6990	11361	2346	651	234	32
19985	25508	13823	18548	2269	253	51	33
33529	34791	15379	17098	1964	253	65	34
5291	9045	6576	12970	3527	1519	933	35
90405	98586	47296	59970	9087	2269	1089	36
7124	7267	3335	4941	1435	657	238	37
2798	4079	2338	4866	1303	212	40	38
3366	3786	1373	1295	239	77	27	39
12328	16473	9019	10012	595	93	48	40
5087	7798	5534	11627	3253	608	219	41
9678	7891	2910	2515	209	57	55	42
31263	33554	15227	16026	932	97	118	43
18761	17738	7560	8688	1121	468	344	44
90339	98466	47245	59877	9011	2242	1078	45
88712	96483	46526	59214	8904	2222	1068	46
88106	95740	46177	58741	8712	2149	1048	47
6922	6775	3042	4225	1075	389	226	48
4825	4995	2293	3114	622	237	125	49
15934	16800	7219	8040	1084	215	120	50
68698	74109	35235	42731	5431	1455	848	51
41687	46079	21310	23010	2437	935	694	52
43393	46398	21478	25738	3913	1185	726	53
89270	97399	46770	59161	8909	2214	1081	54

**TABL. 22. CHARAKTERYSTYKA GOSPODARSTW ROLNYCH PROWADZĄCYCH AKTUALNIE^{a)}
OGÓLEM (cd.)**

Lp.	Wyszczególnienie	Ogółem	Klasy		
			0 - 2	2 - 4	4 - 6
<i>w</i>					
Powierzchnia gruntów:					
55	ogółem.....	17031691	3875530	2266099	1669230
56	użytków rolnych	15160237	3178413	1964320	1490338
57	gruntów ornych	11748277	2255215	1462602	1123271
58	pod zasiewami	10764289	1744304	1362567	1068565
59	odłogów	733919	378963	69023	39533
60	ugorów	250070	131947	31011	15172
61	sadów	270955	57833	41158	36035
62	łąk trwałych	2215104	672968	334944	231983
63	pastwisk trwałych	925901	192397	125616	99049
64	lasów i gruntów leśnych	1014335	377030	185144	111899
65	pozostałych gruntów	857118	320088	116635	66992
Średnia powierzchnia gruntów w 1 gospodarstwie:					
66	ogółem.....	7,84	2,71	7,96	11,21
67	użytków rolnych	6,98	2,22	6,90	10,01
<i>w liczbach</i>					
Gospodarstwa prowadzące uprawę:					
68	ogółem.....	2006854	1285218	276058	144905
w tym:					
69	zbóż.....	1667978	976833	264718	139333
70	strączkowych jadalnych.....	52842	27923	9883	5823
71	ziemniaków.....	1555200	945937	240588	127187
72	roślin przemysłowych.....	144689	22672	22496	21607
w tym:					
73	buraków cukrowych.....	101292	11011	12761	14960
74	rzepaku.....	42982	9697	5646	4452
75	warzyw gruntowych.....	617138	409145	80897	44896
76	warzyw pod osłonami.....	36616	7873	6531	5176
77	truskawek.....	196152	117524	34556	17901
Gospodarstwa utrzymujące zwierzęta:					
78	ogółem.....	1453945	787245	253738	135087
w tym:					
79	bydło.....	935193	368466	213195	117786
80	w tym krowy.....	875354	335068	202102	112755
81	trzodę chlewną.....	760569	226941	186019	112601
82	w tym lochy.....	452263	54673	110648	86766
83	owce.....	17895	10321	2873	1527
84	kozy.....	68365	48478	9160	3991

a W dniu 20 maja 2002 r.

DZIAŁALNOŚĆ ROLNICZĄ WEDŁUG KLAS WIELKOŚCI EKONOMICZNEJ (cd.)

wielkości ekonomicznej w ESU							Lp.
6 - 8	8 - 12	12 - 16	16 - 40	40 - 100	100 - 250	250 i więcej	
<i>hektarach</i>							
1281077	1781440	1078161	2129864	831392	809408	1309491	55
1156207	1623915	995149	1987248	780163	759479	1225007	56
871201	1222221	771726	1621779	685491	669073	1065699	57
836454	1177844	754475	1531333	653080	631412	1004254	58
25604	33561	9957	74800	22607	30221	49648	59
9143	10816	7294	15646	9803	7440	11797	60
28579	40911	20405	26361	7498	5461	6715	61
172459	240169	131561	223170	56816	55087	95946	62
83968	120614	71457	115938	30358	29858	56647	63
76536	94277	48803	71257	18708	11801	18880	64
48334	63248	34210	71359	32521	38127	65604	65
14,17	18,07	22,80	35,52	91,49	356,72	1202,47	66
12,79	16,47	21,04	33,14	85,85	334,72	1124,89	67
<i>bezwzględnych</i>							
88106	95740	46177	58741	8712	2149	1048	68
84699	91824	44235	55552	7831	1951	1002	69
3154	2846	1107	1619	321	101	65	70
79815	81517	37342	41655	3590	406	163	71
16788	22503	13220	20302	3158	1133	810	72
12934	18585	11188	16837	2051	533	432	73
3516	5464	3666	7017	1801	979	744	74
26650	27731	12181	13671	1615	248	104	75
3465	4756	2800	4879	998	110	28	76
9745	9064	3552	3382	345	53	30	77
82560	89547	43032	53284	6942	1582	928	78
72899	78518	36964	42375	3730	671	589	79
70051	75518	35416	39980	3317	593	554	80
70586	76277	36552	44760	5304	952	577	81
58506	65140	31809	39097	4329	773	522	82
952	1019	445	593	85	35	45	83
2217	2137	983	1208	148	30	13	84

TABL. 22. CHARAKTERYSTYKA GOSPODARSTW ROLNYCH PROWADZĄCYCH AKTUALNIE^{a)} OGÓLEM (cd.)

Lp.	Wyszczególnienie	Ogółem	Klasy		
			0 - 2	2 - 4	4 - 6
<i>w liczbach</i>					
Gospodarstwa utrzymujące zwierzęta (dok.)					
85	drób kurzy.....	1099770	608459	191058	101690
86	konie.....	201966	108605	48754	18658
Gospodarstwa posiadające ciągniki o mocy silnika:					
87	ogółem.....	1052623	388982	230551	137626
88	do 15 kW	54596	38349	7148	3031
89	15 – 25	319817	122196	72084	40867
90	25 – 40	438893	140139	91393	58758
91	40 – 60	339228	82721	63195	45314
92	60 – 100	78571	8705	7297	6635
93	100 kW i więcej.....	22701	3566	2121	1568
Gospodarstwa wyposażone w maszyny i urządzenia rolnicze:					
94	ogółem.....	794236	200075	186984	124983
w tym:					
95	kombajny zbożowe	117688	7702	11830	12833
96	kombajny ziemniaczane	80586	2539	6889	10108
97	kombajny buraczane	31949	354	1360	2579
98	silosokombajny samobieżne	4151	68	90	80
99	silosokombajny pozostałe	7767	262	410	505
100	kosiarki ciągnikowe	505889	107819	107606	80182
101	ładowacze chwytakowe	199646	15197	22439	23126
102	kopaczki do ziemniaków	397455	94781	91970	66747
103	sadzarki do ziemniaków	400607	72655	88799	68064
104	przyczepy zbierające	93204	8902	14567	14292
105	prasy zbierające	142941	7319	13928	17082
106	agregaty uprawowe (wieloczynnościowe) ..	242501	32547	40306	34790
107	dojarki bańkowe	253095	14818	37694	43784
108	dojarki rurociągowe	9562	294	593	588
109	konwiowe schładzarki do mleka	162566	12152	37011	36959
110	zbiornikowe schładzarki do mleka	77619	1234	3843	6617
Gospodarstwa wyposażone w urządzenia regulujące stosunki wodne:					
111	ogółem	1496912	810216	257145	137247
112	w tym urządzenia nawadniające.....	14564	2736	1840	1591

a W dniu 20 maja 2002 r.

DZIAŁALNOŚĆ ROLNICZĄ WEDŁUG KLAS WIELKOŚCI EKONOMICZNEJ (cd.)

wielkości ekonomicznej w ESU							Lp.
6 - 8	8 - 12	12 - 16	16 - 40	40 - 100	100 - 250	250 i więcej	
<i>bezwzględnych</i>							
61988	65910	30829	35600	3687	435	114	85
9433	8354	3380	3848	564	199	171	86
86281	94704	45567	57427	8340	2085	1060	87
1660	1849	909	1291	237	70	52	88
25043	27220	13156	16462	2048	442	299	89
39634	47529	24137	31489	4253	973	588	90
34392	45334	25397	35352	5292	1400	831	91
6235	11769	9720	21350	4556	1424	880	92
1253	2010	1800	5667	2662	1221	833	93
81730	90848	43916	55022	7740	1917	1021	94
12492	20776	15104	29117	5441	1500	893	95
11001	18319	11651	17355	2199	341	184	96
3168	6415	5117	10690	1619	322	325	97
126	358	447	1619	520	376	467	98
636	1540	1316	2582	329	100	87	99
57592	68835	34409	42434	5013	1208	791	100
23311	39295	26436	41152	6164	1597	929	101
44930	48865	22207	24859	2374	472	250	102
47949	55989	27951	34387	3790	681	342	103
12370	17196	9983	13306	1675	532	381	104
17731	29391	19873	31258	4465	1110	784	105
28139	38723	23141	36128	6151	1666	910	106
39684	54386	28456	31633	2179	274	187	107
500	837	1025	4107	829	340	449	108
27066	28276	11196	9289	575	30	12	109
9315	19638	14156	20150	1668	492	506	110
84639	93097	45159	57522	8640	2180	1067	111
1314	2066	1268	2578	792	240	139	112

**TABL. 22. CHARAKTERYSTYKA GOSPODARSTW ROLNYCH PROWADZĄCYCH AKTUALNIE^{a)}
OGÓLEM (cd.)**

Lp.	Wyszczególnienie	Ogółem	Klasy		
			0 - 2	2 - 4	4 - 6
<i>w liczbach</i>					
Gospodarstwa posiadające budynki i budowle:					
113	ogółem.....	1892662	1169466	274817	145511
114	obory	800009	383202	151274	85009
115	chlewnie	296375	93458	47316	34875
116	kurniki	368077	161577	63783	41251
117	stodoły	1041443	515853	195158	108334
118	wiaty	256906	96496	49454	30385
119	garaże	652722	269559	111264	75130
120	budynki wielofunkcyjne	833407	541210	114726	58448
121	pozostałe budynki gospodarcze	225440	118290	34768	21424
Gospodarstwa dysponujące powierzchnią magazynową do przechowywania:					
122	ogółem.....	822575	323820	166463	99404
123	zbóż	799307	317696	162213	95860
124	kiszzonek	53405	3917	6169	6663
125	owoców i warzyw.....	76423	29055	15231	9949
Gospodarstwa stosujące nawozy					
126	ogółem.....	1439125	734272	264706	142380
127	azotowe.....	1257628	586343	246262	136070
128	fosforowe.....	898270	355512	186492	110169
129	potasowe.....	837467	316983	174871	105656
130	wieloskładnikowe	1009468	468272	187657	107820
Gospodarstwa stosujące nawozy wapniowe:					
131	ogółem.....	414101	133773	80533	53656
Gospodarstwa stosujące nawozy pochodzenia zwierzęcego:					
132	ogółem	1157480	515625	239648	130428
Gospodarstwa stosujące środki ochrony roślin:					
133	ogółem.....	1404104	703935	262891	141422
134	owadobójcze	1135068	514993	227484	126747
135	grzybobójcze i zaprawy nasienne	857365	347633	167947	100642
136	chwastobójcze i hormonalne	1264573	595785	245739	135327
137	gryzoniobójcze	359449	117331	74124	48102

a W dniu 20 maja 2002 r.

DZIAŁALNOŚĆ ROLNICZĄ WEDŁUG KLAS WIELKOŚCI EKONOMICZNEJ (cd.)

wielkości ekonomicznej w ESU							Lp.
6 - 8	8 - 12	12 - 16	16 - 40	40 - 100	100 - 250	250 i więcej	
<i>bezwzględnych</i>							
88743	96824	46504	58740	8800	2188	1069	113
52995	58959	28538	34475	3754	1068	735	114
26845	35348	20517	31224	4914	1176	702	115
27749	32479	16477	21324	2786	481	170	116
66459	72070	34424	42097	5045	1251	752	117
19733	23567	12556	19163	3615	1143	794	118
51809	61856	31887	42706	6167	1499	845	119
35624	38112	17995	22006	3561	1110	615	120
13688	15451	7593	10374	2125	1014	713	121
64454	73423	36900	48263	7066	1810	972	122
61920	70064	35424	46571	6846	1758	955	123
6170	10079	6903	11185	1317	474	528	124
6607	7497	3303	3948	618	127	88	125
87307	95326	45834	57810	8408	2057	1025	126
84286	92622	44737	56365	7995	1947	1001	127
70237	78422	38631	49333	6943	1644	887	128
67691	76266	37858	48715	6895	1639	893	129
68790	77666	38610	50441	7432	1846	934	130
36770	44308	23415	33721	5637	1450	838	131
80369	87648	42299	52542	6666	1414	841	132
86616	94692	45542	57543	8382	2049	1032	133
78337	85752	41007	51108	6982	1712	946	134
65610	75575	38346	51023	7677	1911	1001	135
83834	92210	44533	56129	8048	1964	1004	136
32060	37445	18958	25764	3986	1000	679	137

TABL. 22. CHARAKTERYSTYKA GOSPODARSTW ROLNYCH PROWADZĄCYCH AKTUALNIE^{a)} OGÓLEM (dok.)

Lp.	Wyszczególnienie	Ogółem	Klasy		
			0 - 2	2 - 4	4 - 6
<i>w liczbach</i>					
	Gospodarstwa, które poniosły wydatki na cele inwestycyjne:				
138	zakup środków trwałych ogółem.....	212843	49163	33088	25643
	w tym				
139	zakup ziemi	48189	10068	4880	4477
140	zakup ciągników, innych środków transportu, maszyn i urządzeń	166681	33074	26876	21078
141	pozostałe wydatki inwestycyjne ogółem	617824	292879	107074	60216
	budowa, remont lub modernizacja:				
142	budynków mieszkalnych.....	407573	215333	70881	36925
143	budynków gospodarczych.....	175269	52004	28422	19360
144	zwiększenie stada podstawowego i zmiana kierunku produkcji zwierzęcej....	66264	14728	9302	6980
145	nowe nasadzenia i zmiana kierunku produkcji roślinnej.....	61348	20688	9833	7025
146	zalesienia	12753	7071	2394	1103
147	rozbudowa infrastruktury technicznej gospodarstwa.....	133024	62173	23280	13304
	Gospodarstwa, które poniosły wydatki na produkcję bieżącą:				
148	ogółem.....	1546208	823186	275197	145514
149	zakup nawozów, wapna i środków ochrony roślin.....	1453143	748401	265852	142252
150	zakup pasz.....	750900	237891	164594	104879
151	zakup paliwa	1031952	366813	232620	137725
152	zakup usług rolniczych	1104599	628106	195650	99805
153	dzierżawę ziemi	150034	37287	20570	17343
	Gospodarstwa zadłużone:				
154	ogółem.....	384604	91479	73832	56247
	Gospodarstwa spłacające kredyty i pożyczki:				
155	ogółem.....	364692	88050	69507	52660
<i>w AWU</i>					
	Liczba pełnozatrudnionych^{b)}:				
156	ogółem.....	2253426	877353	425584	258317

a W dniu 20 maja 2002 r.

b Łącznie z wkładem pracy pracowników najemnych stałych i dorywczych.

DZIAŁALNOŚĆ ROLNICZĄ WEDŁUG KLAS WIELKOŚCI EKONOMICZNEJ (cd.)

wielkości ekonomicznej w ESU							Lp.
6 - 8	8 - 12	12 - 16	16 - 40	40 - 100	100 - 250	250 i więcej	
<i>bezwzględnych</i>							
20650	29357	18364	29394	5087	1311	786	138
4144	6951	5064	9753	2122	504	226	139
16965	23956	14919	23853	4141	1102	717	140
39642	48021	25795	36318	5826	1327	726	141
22661	26049	13627	18798	2737	419	143	142
14956	21134	13191	20955	3771	913	563	143
5987	9352	6298	10906	1985	430	296	144
5419	7109	3937	5911	1095	228	103	145
625	677	305	456	88	24	10	146
8641	10161	5419	7914	1510	397	225	147
88702	96652	46386	58604	8726	2179	1062	148
87086	95020	45662	57542	8302	2022	1004	149
68936	78223	38805	49044	6261	1422	845	150
86124	94431	45478	57281	8346	2097	1037	151
58802	60919	27076	29254	3347	1008	632	152
14428	20730	12932	21156	3744	1152	692	153
40418	49951	26756	37147	6124	1730	920	154
38050	47108	25414	35681	5806	1564	852	155
168419	193740	98260	137118	29483	21414	43738	156

**TABL. 22. CHARAKTERYSTYKA GOSPODARSTW ROLNYCH PROWADZĄCYCH AKTUALNIE^{a)}
W TYM GOSPODARSTWA INDYWIDUALNE**

Lp.	Wyszczególnienie	Ogółem	Klasy		
			0 - 2	2 - 4	4 - 6
<i>w liczbach</i>					
157	Gospodarstwa ogółem.....	2168679	1428990	284662	148733
	Gospodarstwa o powierzchni użytków rolnych:				
158	0 - 1 ha.....	553687	539773	6758	2457
159	1 - 2.....	349406	335620	7657	1846
160	2 - 3.....	214282	193510	16241	1735
161	3 - 5.....	293685	213934	64150	10219
162	5 - 10.....	392309	126838	145756	71494
163	10 - 15.....	174955	14696	34407	43817
164	15 - 20.....	81314	2845	6920	11795
165	20 - 30.....	62389	1169	2215	4399
166	30 - 50.....	30480	414	429	817
167	50 - 100.....	11403	144	99	128
168	100 ha i więcej.....	4769	47	30	26
	Gospodarstwa z użytkami rolnymi:				
169	ogółem.....	2151876	1413619	283834	148535
	w tym:				
	własnymi				
170	w poniżej 25%.....	22015	12898	2862	1389
171	25 - 50.....	49195	20928	6716	4535
172	50 - 75.....	94756	27198	14568	11530
173	75 - 100.....	95741	20799	17003	13852
174	w 100%.....	1820795	1273295	236789	115338
175	w całości dzierżawionymi.....	51108	43519	3936	1266
	Gospodarstwa z użytkami rolnymi o wskaźniku jakości:				
176	poniżej 0,4.....	416174	272654	61449	29796
177	0,4 - 0,7.....	488283	301829	72018	37586
178	0,7 - 1,0.....	492914	314902	65084	34454
179	1,0 i więcej.....	754505	524234	85283	46699
	Gospodarstwa według wieku i płci użytkownika:				
180	ogółem.....	2168169	1428948	284642	148724
181	mężczyzna.....	1515796	900188	218203	123561
182	kobieta.....	652373	528760	66439	25163
183	poniżej 25 lat.....	52341	25021	10441	5870
184	mężczyzna.....	39417	16945	8082	4810
185	kobieta.....	12924	8076	2359	1060

a W dniu 20 maja 2002 r.

b Łącznie z osobami w wieku nieustalonym.

DZIAŁALNOŚĆ ROLNICZĄ WEDŁUG KLAS WIELKOŚCI EKONOMICZNEJ

wielkości ekonomicznej w ESU							Lp.
6 - 8	8 - 12	12 - 16	16 - 40	40 - 100	100 - 250	250 i więcej	
<i>bezwzględnych</i>							
90331	98463	47206	59617	8597	1604	476	157
1253	1469	694	1010	234	32	7	158
1044	1200	634	1017	327	56	5	159
705	829	374	644	200	40	4	160
1978	1403	661	1008	261	62	9	161
27450	14364	2998	2826	491	78	14	162
34370	32012	9558	5538	479	68	10	163
14975	24446	11408	8477	405	41	2	164
6952	17140	13584	16050	797	75	8	165
1416	4793	5970	14941	1586	97	17	166
164	748	1235	6709	2003	151	22	167
24	59	90	1397	1814	904	378	168
90267	98345	47158	59527	8531	1587	473	169
866	997	608	1459	580	245	111	170
3424	4712	2903	4920	850	152	55	171
9141	12592	7552	10596	1368	161	50	172
10622	13304	7536	10969	1427	190	39	173
65409	65967	28248	31040	3978	604	127	174
557	567	231	424	295	229	84	175
17416	18036	7673	7963	981	171	35	176
22837	24828	12232	14548	1975	348	82	177
21637	24575	12414	16623	2576	495	154	178
28377	30906	14839	20393	2999	573	202	179
90327	98442	47194	59565	8501	1454	372	180
78266	87873	43138	55093	7818	1327	329	181
12061	10569	4056	4472	683	127	43	182
3548	3681	1634	1885	213	37	11	183
3019	3165	1464	1703	189	31	9	184
529	516	170	182	24	6	2	185

**TABL. 22. CHARAKTERYSTYKA GOSPODARSTW ROLNYCH PROWADZĄCYCH AKTUALNIE^{a)}
W TYM GOSPODARSTWA INDYWIDUALNE (cd.)**

Lp.	Wyszczególnienie	Ogółem	Klasy		
			0 - 2	2 - 4	4 - 6
<i>w liczbach</i>					
Gospodarstwa według wieku i płci użytkownika (dok.):					
186	25 - 34 lat.....	301086	167463	47505	26950
187	mężczyzna.....	227251	114256	37269	22465
188	kobieta.....	73835	53207	10236	4485
189	35 - 44.....	553750	323074	80755	45888
190	mężczyzna.....	414153	218857	62930	38399
191	kobieta.....	139597	104217	17825	7489
192	45 - 54.....	624924	385446	89601	49304
193	mężczyzna.....	445654	248971	67191	40344
194	kobieta.....	179270	136475	22410	8960
195	55 - 64.....	316005	238376	35947	15685
196	mężczyzna.....	212159	146688	28123	13614
197	kobieta.....	103846	91688	7824	2071
198	65 lat i więcej.....	320004	289526	20385	5022
199	mężczyzna.....	177125	154446	14602	3925
200	kobieta.....	142879	135080	5783	1097
Gospodarstwa, w których osobą jest:					
201	użytkownik.....	2117971	1388523	273842	145767
członek gospodarstwa domowego					
202	użytkownika.....	47405	35580	6084	2386
203	w tym: współmałżonek.....	27543	21082	3217	1287
osoba spoza gospodarstwa domowego					
204	użytkownika.....	2793	2240	260	99
Gospodarstwa prowadzone przez osobę kierującą przez okres:					
205	do 1 roku.....	179437	149738	13295	5916
206	2 - 5.....	296734	211470	35846	17319
207	6 - 10.....	394616	259837	53291	26940
208	11 - 20.....	594406	332930	91733	53178
209	21 lat i więcej.....	703486	475015	90497	45380
Gospodarstwa, w których osoba posiada wykształcenie rolnicze:					
210	ogółem.....	91808	433797	156365	95552
211	wyższe.....	20942	9952	2604	1592
212	policealne.....	3219	1523	477	311
213	średnie zawodowe.....	118554	48892	16966	11485

a W dniu 20 maja 2002 r.

DZIAŁALNOŚĆ ROLNICZĄ WEDŁUG KLAS WIELKOŚCI EKONOMICZNEJ (cd.)

wielkości ekonomicznej w ESU							Lp.
6 - 8	8 - 12	12 - 16	16 - 40	40 - 100	100 - 250	250 i więcej	
<i>bezwzględnych</i>							
16828	19014	9535	11970	1567	221	33	186
14614	17035	8806	11130	1453	198	25	187
2214	1979	729	840	114	23	8	188
29267	33236	16561	21515	2903	444	107	189
25526	29986	15240	20042	2686	398	89	190
3741	3250	1321	1473	217	46	18	191
30147	32453	15209	19091	2929	582	162	192
25829	28664	13757	17521	2687	538	152	193
4318	3789	1452	1570	242	44	10	194
8584	8442	3649	4384	742	144	52	195
7711	7726	3360	4074	679	136	48	196
873	716	289	310	63	8	4	197
1950	1615	606	720	147	26	7	198
1566	1296	511	623	124	26	6	199
384	319	95	97	23	0	1	200
89837	99222	48057	61950	8945	1460	368	201
1228	1083	445	498	85	12	4	202
703	646	249	291	55	9	4	203
43	35	13	30	29	27	17	204
3324	3408	1462	1870	299	99	26	205
9784	10383	4885	5935	868	192	52	206
16180	17454	8309	10513	1579	374	139	207
33674	37569	18512	23215	3042	434	119	208
27369	29649	14038	18084	2809	505	140	209
63266	73805	37222	49011	7247	1341	402	210
1100	1510	922	1901	786	388	187	211
198	257	143	228	56	21	5	212
8463	11757	6964	11265	2200	453	109	213

**TABL. 22. CHARAKTERYSTYKA GOSPODARSTW ROLNYCH PROWADZĄCYCH AKTUALNIE^{a)}
W TYM GOSPODARSTWA INDYWIDUALNE (cd.)**

Lp.	Wyszczególnienie	Ogółem	Klasy		
			0 - 2	2 - 4	4 - 6
<i>w liczbach</i>					
Gospodarstwa, w których osoba posiada wykształcenie rolnicze (dok.):					
214	zasadnicze zawodowe	213406	69943	36232	26853
215	kurs rolniczy	561887	303487	100086	55311
Gospodarstwa, w których prowadzona jest rachunkowość rolna:					
216	ogółem.....	57511	8894	5489	5487
Gospodarstwa o typie produkcji:					
217	ogółem.....	2168679	1428990	284662	148733
218	specjalizujące się w uprawach polowych..	726203	654428	34536	13252
219	specjalizujące się w uprawach ogrodniczych.....	50046	23931	6042	4499
220	specjalizujących się w uprawach trwałych	108938	83786	9678	5391
221	specjalizujące się w chowie zwierząt żywnionych w systemie wypasowym.....	224308	127691	32128	16032
222	specjalizujące się w chowie zwierząt żywnionych paszami treściwymi.....	97524	46624	10273	6704
223	różne uprawy.....	202261	124169	36784	18114
224	różne zwierzęta.....	313247	98379	70292	47550
225	różne uprawy i zwierzęta łącznie.....	418766	242596	84929	37191
Gospodarstwa z powierzchnią:					
226	użytków rolnych	2151876	1413619	283834	148535
227	gruntów ornych	2064018	1339326	278115	145806
228	pod zasiewami	2003695	1284632	275893	144802
229	odłogów	360537	291771	33610	13083
230	ugorów	176767	130920	21066	8880
231	sądów	316222	190919	49053	27115
232	łąk trwałych	1250130	700982	209979	112414
233	pastwisk trwałych	539041	231390	108601	64394
234	lasów i gruntów leśnych	719063	370525	135194	72025
235	pozostałych gruntów	2026158	1300489	277000	146215
<i>w</i>					
Powierzchnia gruntów:					
236	ogółem.....	15182844	3715450	2188723	1617575
237	użytków rolnych	13517668	3078579	1907044	1443802

a W dniu 20 maja 2002 r.

DZIAŁALNOŚĆ ROLNICZĄ WEDŁUG KLAS WIELKOŚCI EKONOMICZNEJ (cd.)

wielkości ekonomicznej w ESU							Lp.
6 - 8	8 - 12	12 - 16	16 - 40	40 - 100	100 - 250	250 i więcej	
<i>bezwzględnych</i>							
19981	25505	13821	18536	2254	240	41	214
33524	34776	15372	17081	1951	239	60	215
5186	8761	6378	12891	3219	873	333	216
90331	98463	47206	59617	8597	1604	476	217
7094	7204	3290	4754	1176	374	95	218
2793	4073	2332	4849	1295	206	26	219
3357	3774	1373	1271	230	60	18	220
12326	16471	9015	9997	570	61	17	221
5079	7786	5523	11603	3212	556	164	222
9668	7884	2901	2494	193	36	18	223
31261	33549	15223	16008	910	45	30	224
18753	17722	7549	8641	1011	266	108	225
90267	98345	47158	59527	8531	1587	473	226
88642	96364	46439	58866	8427	1569	464	227
88045	95629	46093	58407	8239	1508	447	228
6894	6735	3021	4118	951	257	97	229
4818	4983	2284	3056	553	153	54	230
15915	16773	7205	7975	1041	162	64	231
68656	74042	35190	42526	5101	933	307	232
41656	46026	21273	22837	2158	496	210	233
43370	46341	21440	25555	3588	741	284	234
89207	97286	46686	58821	8427	1556	471	235
<i>hektarach</i>							
1250297	1744603	1082151	2040962	703339	441355	398389	236
1128988	1590829	997534	1912533	665375	418163	374821	237

**TABL. 22. CHARAKTERYSTYKA GOSPODARSTW ROLNYCH PROWADZĄCYCH AKTUALNIE^{a)}
W TYM GOSPODARSTWA INDYWIDUALNE (cd.)**

Lp.	Wyszczególnienie	Ogółem	Klasy		
			0 - 2	2 - 4	4 - 6
w					
Powierzchnia gruntów (dok.):					
238	gruntów ornych	10407897,8	2203296,8	1420770,3	1089938,4
239	pod zasiewami	9650583,6	1725013,9	1329570,6	1049319,7
240	odłogów	525485,4	348317,0	60786,3	26196,7
241	ugorów	231828,8	129966,0	30413,5	14422,0
242	sądów	264032,3	58656,3	41014,9	35733,0
243	łąk trwałych	2026703,4	642780,4	325080,4	222722,3
244	pastwisk trwałych	819034,8	173845,9	120178,6	95408,7
245	lasów i gruntów leśnych	952910,2	352579,9	174806,5	109732,3
246	pozostałych gruntów	712265,5	284290,5	106872,7	64040,0
Średnia powierzchnia gruntów w 1 gospodarstwie:					
247	ogółem.....	7,00	5,57	7,81	10,91
248	użytków rolnych	6,23	4,62	6,81	9,74
<i>w liczbach</i>					
Gospodarstwa prowadzące uprawę:					
249	ogółem.....	2003695	1284632	275893	144802
w tym:					
250	zbóż.....	1665227	976478	264593	139246
251	strączkowych jadalnych.....	52726	27921	9877	5823
252	ziemniaków.....	1554550	945853	240534	127159
253	roślin przemysłowych.....	143248	22658	22485	21598
w tym:					
254	buraków cukrowych.....	100627	11010	12757	14956
255	rzepaku.....	41664	9685	5638	4444
256	warzyw gruntowych.....	616704	409076	80858	44870
257	warzyw pod osłonami.....	36495	7867	6523	5166
258	truskawek.....	196062	117517	34548	17896
Gospodarstwa utrzymujące zwierzęta:					
259	ogółem.....	1452223	787143	253675	135048
w tym:					
260	bydło.....	934340	368454	213176	117776
261	w tym krowy.....	874580	335058	202088	112746
262	trzodę chlewną.....	759478	226910	185981	112573
263	w tym lochy.....	451335	54666	110637	86752
264	owce.....	17806	10317	2869	1526
265	kozy.....	68309	48472	9155	3988

a W dniu 20 maja 2002 r.

DZIAŁALNOŚĆ ROLNICZĄ WEDŁUG KLAS WIELKOŚCI EKONOMICZNEJ (cd.)

wielkości ekonomicznej w ESU							Lp.
6 - 8	8 - 12	12 - 16	16 - 40	40 - 100	100 - 250	250 i więcej	
<i>hektarach</i>							
852454,4	1205193,0	770113,6	1569442,8	587453,4	374382,5	334852,7	238
828037,6	1177467,1	754042,8	1537347,2	566457,6	361425,9	321901,4	239
15692,1	17306,5	9563,1	19119,0	13699,5	7984,8	6820,4	240
8724,7	10419,4	6507,7	12976,6	7296,3	4971,8	6131,0	241
28622,3	40797,8	20296,7	25726,5	6521,6	3126,4	3536,8	242
167720,3	227151,1	134338,1	207932,8	47393,3	27546,9	24037,7	243
80190,5	117687,2	72785,4	109430,5	24006,3	13107,7	12394,0	244
75704,3	94087,7	50371,1	69652,7	14371,4	5370,3	6234,2	245
45605,2	59686,1	34246,6	58776,9	23592,5	17821,6	17333,4	246
13,72	17,38	22,30	32,64	76,83	268,14	799,98	247
12,39	15,85	20,56	30,59	72,68	254,05	752,65	248
<i>bezwzględnych</i>							
88045	95629	46093	58407	8239	1508	447	249
84649	91724	44159	55254	7373	1332	419	250
3153	2843	1106	1611	304	66	22	251
76797	81481	37318	41587	3508	265	48	252
16785	22492	13202	20202	2900	645	281	253
12931	18579	11181	16800	1972	309	132	254
3516	5456	3653	6936	1564	532	240	255
26632	27707	12165	13617	1565	180	34	256
3457	4747	2789	4848	985	101	12	257
9743	9057	3546	3368	334	38	15	258
82535	89496	42996	53137	6679	1120	394	259
72889	78505	36955	42329	3631	435	190	260
70042	75510	35407	39945	3237	377	170	261
70569	76245	36526	44659	5133	645	237	262
58492	65117	31788	39015	4175	491	202	263
949	1014	442	583	82	15	9	264
2216	2132	978	1196	146	21	5	265

**TABL. 22. CHARAKTERYSTYKA GOSPODARSTW ROLNYCH PROWADZĄCYCH AKTUALNIE^{a)}
W TYM GOSPODARSTWA INDYWIDUALNE (cd.)**

Lp.	Wyszczególnienie	Ogółem	Klasy		
			0 - 2	2 - 4	4 - 6
<i>w liczbach</i>					
	Gospodarstwa utrzymujące zwierzęta (dok.)				
266	drób kurzy.....	1099533	608424	191036	101675
267	konie.....	201695	108573	48740	18650
	Gospodarstwa posiadające ciągniki o mocy silnika:				
268	ogółem.....	1049870	387011	225619	136786
269	do 15 kW	54448	38265	7076	3046
270	15 – 25	319160	121474	70695	40772
271	25 – 40	437462	139486	89453	58195
272	40 – 60	337241	82277	61566	44609
273	60 – 100	76738	8609	7106	6525
274	100 kW i więcej.....	21404	3551	2092	1545
	Gospodarstwa wyposażone w maszyny i urządzenia rolnicze:				
275	ogółem.....	791684	198461	182669	123765
	w tym:				
276	kombajny zbożowe	115720	7636	11559	12409
277	kombajny ziemniaczane	80151	2607	6786	9750
278	kombajny buraczane	31457	393	1469	2754
279	silosokombajny samobieżne	3522	68	99	78
280	silosokombajny pozostałe	7596	261	426	515
281	kosiarki ciągnikowe	504096	106731	104840	78904
282	ładowcze chwytakowe	197625	14979	21999	22596
283	kopaczki do ziemniaków	396654	94018	89324	65696
284	sadzarki do ziemniaków	399624	72079	86094	66972
285	przyczepy zbierające	92456	8802	14108	13939
286	prasy zbierające	141449	7235	13466	16459
287	agregaty uprawowe (wieloczynnościowe)	240599	32449	39601	34452
288	dojarki bańkowe	252774	14991	36711	42656
289	dojarki rurociągowy	9018	307	595	591
290	konwiowe schładzarki do mleka	162541	12350	35702	35968
291	zbiornikowe schładzarki do mleka	76927	1381	4086	6616
	Gospodarstwa wyposażone w regulujące stosunki wodne:				
292	ogółem	1493562	806175	253479	136737
293	w tym urządzenia nawadniające.....	14298	2683	1828	1560

a W dniu 20 maja 2002 r.

DZIAŁALNOŚĆ ROLNICZĄ WEDŁUG KLAS WIELKOŚCI EKONOMICZNEJ (cd.)

wielkości ekonomicznej w ESU							Lp.
6 - 8	8 - 12	12 - 16	16 - 40	40 - 100	100 - 250	250 i więcej	
<i>bezwzględnych</i>							
61983	65896	30822	35572	3653	393	79	266
9430	8343	3376	3825	539	152	67	267
86854	96461	46773	59986	8414	1489	477	268
1678	1854	915	1325	220	46	23	269
25139	27773	13619	17170	2115	293	110	270
39574	48128	24683	32737	4334	645	227	271
34176	45598	25684	36773	5308	928	322	272
6194	11562	9436	21527	4504	924	351	273
1239	1983	1736	5591	2535	793	339	274
82071	92484	45093	57549	7816	1332	444	275
12062	20615	14977	29686	5437	980	359	276
10616	18089	11732	17974	2302	222	73	277
3255	6284	4891	10482	1657	172	100	278
130	347	417	1583	455	206	139	279
629	1494	1235	2627	329	57	23	280
57581	69893	35369	44531	5142	797	308	281
22800	38633	26420	42473	6255	1084	386	282
45162	50017	23147	26470	2460	288	72	283
47919	56929	28793	36319	3951	447	121	284
12094	17248	10134	13985	1673	331	142	285
17184	29125	19995	32372	4578	733	302	286
27711	38626	23022	37068	6167	1124	379	287
38855	54403	29013	33504	2384	190	67	288
521	841	1024	3985	838	190	126	289
26805	29035	11815	10205	622	34	5	290
9119	18927	13934	20692	1747	278	147	291
85261	94793	46319	60022	8716	1575	485	292
1332	2053	1281	2556	765	187	53	293

**TABL. 22. CHARAKTERYSTYKA GOSPODARSTW ROLNYCH PROWADZĄCYCH AKTUALNIE^{a)}
W TYM GOSPODARSTWA INDYWIDUALNE (cd.)**

Lp.	Wyszczególnienie	Ogółem	Klasy		
			0 - 2	2 - 4	4 - 6
<i>w liczbach</i>					
	Gospodarstwa posiadające budynki i budowle:				
294	ogółem.....	1889788	1166484	270214	144954
295	obory	798577	382984	148203	84375
296	chlewnie	294909	92667	45825	34272
297	kurniki	367760	161303	62131	40827
298	stodoły	1039740	514117	191382	107527
299	wiaty	255101	95960	48387	30104
300	garaże	650811	268515	108674	74319
301	budynki wielofunkcyjne	831790	539151	113219	58556
302	pozostałe budynki gospodarcze	223726	117716	33965	21369
	Gospodarstwa dysponujące magazynową do przechowywania:				
303	ogółem.....	820295	321528	163495	98913
304	zboż	797091	315391	159243	95367
305	kiszonek	52598	4011	6147	6555
306	owoców i warzyw.....	76223	28986	15024	9893
	Gospodarstwa stosujące nawozy				
307	ogółem.....	1436301	730630	260823	141865
308	azotowe.....	1255023	583085	242409	135525
309	fosforowe.....	896415	353656	183341	109554
310	potasowe.....	835609	315335	171955	104904
311	wieloskładnikowe	1007106	466020	184703	107302
	Gospodarstwa stosujące nawozy				
312	ogółem.....	412577	133571	79237	53260
	Gospodarstwa stosujące nawozy pochodzenia zwierzęcego:				
313	ogółem	1155907	512450	235670	130015
	Gospodarstwa stosujące środki ochrony roślin:				
314	ogółem.....	1401446	700548	258989	140922
315	owadobójcze	1133103	512465	223881	126291
316	grzybobójcze i zaprawy nasienne	855074	346329	165344	99905
317	chwastobójcze i hormonalne	1262032	592669	241992	134770
318	gryzoniobójcze	358358	117010	72896	47766

a W dniu 20 maja 2002 r.

DZIAŁALNOŚĆ ROLNICZĄ WEDŁUG KLAS WIELKOŚCI EKONOMICZNEJ (cd.)

wielkości ekonomicznej w ESU							Lp.
6 - 8	8 - 12	12 - 16	16 - 40	40 - 100	100 - 250	250 i więcej	

bezwzględnych

89474	98637	47753	61308	8895	1583	486	294
53332	59755	29246	35947	3810	664	261	295
26653	35719	20989	32624	5067	813	280	296
27745	33052	16854	22378	2942	425	103	297
67149	73576	35493	44225	5168	825	278	298
19586	23996	12729	19793	3510	733	303	299
51958	62558	32648	44447	6306	1053	333	300
35980	38946	18471	23007	3460	746	254	301
13789	15759	7754	10621	1933	564	256	302
64822	74615	37749	50385	7134	1244	410	303
62323	71279	36276	48680	6922	1206	404	304
6064	9968	6780	11338	1316	263	156	305
6598	7630	3306	4049	609	93	35	306
88026	97101	47070	60371	8488	1475	452	307
84951	94295	45974	58896	8079	1376	433	308
70543	79591	39566	51478	7087	1209	390	309
68036	77297	38696	50764	7037	1197	388	310
69091	78690	39492	52571	7507	1322	408	311
36546	44409	23769	34672	5728	1043	342	312
81107	89473	43548	55277	6961	1045	361	313
87343	96401	46768	60083	8458	1473	461	314
78901	87345	42138	53401	7090	1192	399	315
65675	76264	39056	52978	7737	1351	435	316
84467	93835	45719	58621	8120	1396	443	317
32115	37611	19305	26613	4044	709	289	318

**TABL. 22. CHARAKTERYSTYKA GOSPODARSTW ROLNYCH PROWADZĄCYCH AKTUALNIE^{a)}
W TYM GOSPODARSTWA INDYWIDUALNE (cd.)**

Lp.	Wyszczególnienie	Ogółem	Klasy		
			0 - 2	2 - 4	4 - 6
<i>w liczbach</i>					
	Gospodarstwa, które poniosły wydatki na cele inwestycyjne:				
319	zakup środków trwałych ogółem.....	211558	48779	32513	25242
	w tym				
320	zakup ziemi	47893	10026	4875	4373
321	zakup ciągników, innych środków transportu, maszyn i urządzeń	165558	32773	26339	20758
322	pozostałe wydatki inwestycyjne ogółem ..	616619	290947	105671	60013
	budowa, remont lub modernizacja:				
323	budynków mieszkalnych.....	407363	214021	69966	36899
324	budynków gospodarczych.....	174523	51576	27776	19181
325	zwiększenie stada podstawowego i zmiana kierunku produkcji zwierzęcej	65841	14565	9234	6862
326	nowe nasadzenia i zmiana kierunku produkcji roślinnej.....	61169	20562	9721	7012
327	zalesienia	12721	6993	2363	1117
328	rozbudowa infrastruktury technicznej gospodarstwa.....	132716	61622	23064	13292
	Gospodarstwa, które poniosły wydatki produkcję bieżącą:				
329	ogółem.....	1543182	819275	271309	145052
330	zakup nawozów, wapna i środków roślin.....	1450412	744746	262013	141825
331	zakup pasz.....	749324	235251	160815	104342
332	zakup paliwa	1029301	364253	228206	136969
333	zakup usług rolniczych	1102981	624635	192967	100091
334	dzierżawę ziemi	148638	36958	20100	16987
	Gospodarstwa zadłużone:				
335	ogółem.....	382630	90795	72220	55436
	Gospodarstwa splacające kredyty i pożyczki:				
336	ogółem.....	363084	87413	67970	52037
	Gospodarstwa domowe z w których wystąpiły dochody z tytułu:				
337	ogółem.....	2168169	1426343	280186	148252
338	prowadzenia działalności rolniczej	2168169	1426343	280186	148252
339	prowadzenia działalności pozarolniczej ...	256185	175348	32608	15914
340	pracy najemnej.....	913196	682871	112996	48813

a W dniu 20 maja 2002 r.

DZIAŁALNOŚĆ ROLNICZĄ WEDŁUG KLAS WIELKOŚCI EKONOMICZNEJ (cd.)

wielkości ekonomicznej w ESU							Lp.
6 - 8	8 - 12	12 - 16	16 - 40	40 - 100	100 - 250	250 i więcej	
<i>bezwzględnych</i>							
20421	29377	18409	30313	5231	956	317	319
4100	6916	4981	9897	2190	411	124	320
16758	23972	15003	24644	4253	787	271	321
39832	48521	26370	37831	6061	1047	326	322
22914	26486	13988	19683	2924	396	86	323
14924	21081	13279	21734	3960	749	263	324
5854	9214	6292	11282	2099	328	111	325
5379	7077	3929	6133	1114	189	53	326
643	691	323	471	92	22	6	327
8649	10281	5614	8192	1549	337	116	328
89468	98434	47617	61170	8807	1571	479	329
87796	96783	46869	60108	8386	1453	433	330
69505	79834	39995	51639	6561	1023	359	331
86780	96178	46683	59835	8435	1502	460	332
59513	62407	28141	31026	3394	609	198	333
14226	20664	13023	21876	3761	758	285	334
40466	50241	27283	38516	6118	1173	382	335
38037	47412	25840	37041	5892	1089	353	336
91108	100340	48515	62478	9059	1499	389	337
91108	100340	48515	62478	9059	1499	389	338
9087	9652	4718	6788	1496	426	148	339
24767	22726	9357	10102	1286	228	50	340

**TABL. 22. CHARAKTERYSTYKA GOSPODARSTW ROLNYCH PROWADZĄCYCH AKTUALNIE^{a)}
W TYM GOSPODARSTWA INDYWIDUALNE (dok.)**

Lp.	Wyszczególnienie	Ogółem	Klasy		
			0 - 2	2 - 4	4 - 6
<i>w liczbach</i>					
	Gospodarstwa domowe z w których wystąpiły dochody z tytułu				
341	emerytury lub renty	1246552	859746	157745	77332
342	innych źródeł niezarobkowych poza emeryturą i rentą.....	178216	141951	17325	7371
	Gospodarstwa domowe o dochodach przekraczających 50% dochodów z:				
343	ogółem.....	2168169	1426343	280186	148252
344	działalności rolniczej.....	606868	133777	110735	93935
345	działalności rolniczej i pracy najemnej....	25289	5899	7567	5249
346	pracy najemnej.....	528199	451844	51455	15042
347	pracy najemnej i działalności rolniczej....	79713	56632	15251	4717
348	działalności pozarolniczej.....	632231	558636	53457	12624
349	emerytury i renty.....	92811	76774	8860	3055
350	niezarobkowych źródeł utrzymania poza emeryturą i rentą.....	47500	45007	1846	374
<i>w</i>					
	Członkowie gospodarstw domowych z użytkownikiem gospodarstwa rolnego pracujący^{b)} w gospodarstwie rolnym:				
351	ogółem.....	4254146	2525554	637921	346092
352	użytkownicy gospodarstw rolnych.....	2159745	1421375	284165	148593
353	małżonkowie użytkowników	1113524	623712	169915	96955
354	pozostali członkowie rodziny.....	980877	480467	183841	100544
<i>w</i>					
	Liczba pełnozatrudnionych^{c)}:				
355	ogółem.....	2199154	875767	424788	257705
	w tym:				
	pracujący ^{b)} w swoim gospodarstwie				
356	razem.....	2129256	866221	420320	253844
357	użytkownicy gospodarstw rolnych.....	1160509	515944	224981	131488
358	małżonkowie użytkowników.....	595413	215159	115754	75355
359	pozostali członkowie rodziny.....	373334	135119	79585	47001
<i>w</i>					
	Pracownicy najemni (spoza domowego) zatrudnieni w rolnym na stałe:				
360	ogółem.....	42307	9234	2589	1768

a W dniu 20 maja 2002 r.

b Wnoszący wkład pracy w gospodarstwo rolne w ciągu roku (nawet w minimalnej liczbie

c Łącznie z wkładem pracy pracowników najemnych stałych i dorywczych.

DZIAŁALNOŚĆ ROLNICZĄ WEDŁUG KLAS WIELKOŚCI EKONOMICZNEJ (dok.)

wielkości ekonomicznej w ESU							Lp.
6 - 8	8 - 12	12 - 16	16 - 40	40 - 100	100 - 250	250 i więcej	
<i>bezwzględnych</i>							
46133	49309	23637	28959	3304	332	55	341
3918	3795	1738	1868	204	39	7	342
91108	100340	48515	62478	9059	1499	389	343
70283	85902	44070	58233	8314	1299	320	344
2878	2289	807	532	61	6	1	345
4923	3118	853	808	121	31	4	346
1690	994	242	163	16	7	1	347
3983	2293	583	574	72	7	2	348
1277	1198	507	758	251	96	35	349
103	89	34	34	13	-	-	350
<i>osobach</i>							
214845	237573	116437	150663	21148	3152	761	351
90260	98375	47168	59516	8479	1447	367	352
62558	71067	35617	46177	6376	921	226	353
62027	68131	33652	44970	6293	784	168	354
<i>AWU</i>							
168147	193255	97825	134424	25503	10893	10847	355
164875	187276	93547	122714	17315	2543	601	356
83422	92836	45129	57063	8004	1310	331	357
51363	60329	30764	40279	5479	756	175	358
30089	34112	17654	25371	3832	477	96	359
<i>osobach</i>							
1312	2088	1569	6106	5341	6257	6043	360

**TABL. 23. CHARAKTERYSTYKA GOSPODARSTW ROLNYCH PROWADZĄCYCH AKTUALNIE^{a)}
OGÓLEM**

Lp.	Wyszczególnienie	Ogółem	W tym	
			razem	specjalizujące się w uprawach polowych
				<i>w liczbach</i>
1	Gospodarstwa ogółem.....	2172205	2144661	727769
	Gospodarstwa o powierzchni użytków rolnych:			
2	0 - 1 ha.....	553792	539550	275978
3	1 - 2.....	349516	342835	160791
4	2 - 3.....	214386	211937	77981
5	3 - 5.....	293842	291778	80757
6	5 - 10.....	392549	391135	76718
7	10 - 15.....	175064	174723	23946
8	15 - 20.....	81421	81297	9852
9	20 - 30.....	62511	62435	8182
10	30 - 50.....	30645	30578	5787
11	50 - 100.....	11700	11658	4193
12	100 ha i więcej.....	6779	6735	3584
	Gospodarstwa z użytkami rolnymi:			
13	ogółem.....	2155348	2128047	727769
	w tym:			
	własnymi			
14	w poniżej 25%.....	22312	22072	8750
15	25 - 50.....	49395	49118	13919
16	50 - 75.....	95020	94761	18677
17	75 - 100.....	96100	95926	15163
18	w 100%.....	1821825	1796877	638769
19	w całości dzierżawionymi.....	52353	51212	25903
	Gospodarstwa z użytkami rolnymi o wskaźniku jakości:			
20	poniżej 0,4.....	416435	409647	108010
21	0,4 - 0,7.....	488775	482668	142140
22	0,7 - 1,0.....	493742	488166	163297
23	1,0 i więcej.....	756396	747566	314322
	Gospodarstwa prowadzone przez osobę kierującą przez okres:			
24	do 1 roku.....	249224	234777	88353
25	2 - 5.....	228055	225310	91645

a W dniu 20 maja 2002 r.

DZIAŁALNOŚĆ ROLNICZĄ WEDŁUG TYPÓW ROLNICZYCH

gospodarstwa o typie rolniczym							Lp.
specjalizujące się w uprawach ogrodniczych	specjalizujące się w uprawach trwałych	specjalizujące się w chowie zwierząt żywionych w systemie wypasowym	specjalizujące się w chowie zwierząt żywionych paszami treściwymi	różne uprawy	różne zwierzęta	różne uprawy i zwierzęta, łącznie	
50139	109199	224451	97764	202442	313457	419440	1
28529	52906	33384	28513	55853	17361	47026	2
8666	20450	36697	13871	25084	29243	48033	3
3590	9048	25880	7116	14105	27528	46689	4
3756	9991	32769	9217	26167	49315	79806	5
3934	10972	38708	14892	46312	90444	109155	6
1145	3534	22693	9701	18967	51258	43479	7
299	1111	14000	5445	7584	24151	18855	8
128	622	12586	4832	5089	16620	14376	9
54	260	5900	2755	2282	6040	7500	10
23	138	1464	1009	732	1176	2923	11
15	167	370	413	267	321	1598	12
50109	109199	219261	92420	202439	312235	414615	13
427	512	2278	1135	1976	2426	4568	14
666	1001	5752	2720	5210	7818	12032	15
874	1505	12579	5166	10591	21225	24144	16
745	1222	12175	5457	10576	25486	25102	17
45618	101667	179391	75067	168625	249734	338006	18
1349	2163	5091	2330	3695	3512	7169	19
7529	10459	82883	17263	26377	73190	83936	20
9746	17351	60519	22094	39271	88712	102835	21
10562	25628	42453	22573	46569	77397	99687	22
22272	55761	33406	30490	90222	72936	128157	23
6067	32072	20636	15389	17523	21489	33248	24
5617	11372	20336	9162	20099	28918	38161	25

bezwzględnych

TABL. 23. CHARAKTERYSTYKA GOSPODARSTW ROLNYCH PROWADZĄCYCH AKTUALNIE OGÓLEM (cd.)

Lp.	Wyszczególnienie	Ogółem	W tym	
			razem	specjalizujące się w uprawach polowych
<i>w liczbach</i>				
Gospodarstwa prowadzone przez osobę kierującą przez okres (dok.):				
26	6 –10 lat	395390	392093	144952
27	11–20	595171	591752	183263
28	21 lat i więcej	704365	700729	219556
Gospodarstwa, w których osoba kierująca posiada wykształcenie rolnicze:				
29	ogółem.....	920518	916819	239713
30	wyższe	22381	22106	9137
31	policealne	3296	3266	1216
32	średnie zawodowe	119329	118705	37113
33	zasadnicze zawodowe	213495	212952	44484
34	kurs rolniczy	562017	559790	147763
Gospodarstwa, w których prowadzona jest rachunkowość rolna:				
35	ogółem	61037	60705	13332
Gospodarstwa z powierzchnią:				
36	użytków rolnych	2155348	2128047	727769
37	gruntów ornych	2067419	2054504	727769
38	pod zasiewami	2006854	2001448	727769
39	odłogów	361502	354081	128217
40	ugorów	177209	174308	58804
41	sadów.....	316760	316760	24613
42	łąk trwałych	1252500	1230430	287631
43	pastwisk trwałych	541004	537141	67027
44	lasów i gruntów leśnych	720900	714922	150031
45	pozostałych gruntów	2029227	2006705	647682
<i>w</i>				
Powierzchnia gruntów:				
46	ogółem	17031690,7	16936483,6	4325804,6
47	użytków rolnych	15160237,4	15094916,5	3905994,0

a W dniu 20 maja 2002 r.

DZIAŁALNOŚĆ ROLNICZĄ WEDŁUG TYPÓW ROLNICZYCH (cd.)

gospodarstwa o typie rolniczym							Lp.
specjalizujące się w uprawach ogrodniczych	specjalizujące się w uprawach trwałych	specjalizujące się w chowie zwierząt żywionych w systemie wypasowym	specjalizujące się w chowie zwierząt żywionych paszami treściwymi	różne uprawy	różne zwierzęta	różne uprawy i zwierzęta, łącznie	

bezwzględnych

9368	18363	37258	16577	37077	55482	73016	26
14431	24142	60034	28623	60021	98345	122893	27
14656	23250	86187	28013	67722	109223	152122	28
19776	34304	102567	47748	90613	180179	201919	29
1403	2970	1128	1326	2027	1363	2752	30
238	321	190	194	341	274	492	31
4399	6545	10604	8167	11423	18585	21869	32
3666	6271	23715	14227	20245	51844	48500	33
10070	18197	66930	23834	56577	108113	128306	34
2183	3587	8384	6878	4842	10350	11149	35
50109	109199	219261	92420	202439	312235	414615	36
49862	61838	202834	86494	202113	311086	412508	37
49271	35024	193837	73820	201998	310303	409426	38
12044	26349	39089	16481	30557	35675	65669	39
5040	11145	19015	6752	16801	21739	35012	40
5223	107799	8476	3964	84631	45262	36792	41
15787	30052	186050	46934	112436	257610	293930	42
3362	5519	117951	11489	44559	150241	136993	43
7277	20434	114710	24646	65061	156889	175874	44
46262	89146	217662	92282	193409	310447	409815	45

hektarach

119191,1	611749,5	2066708,6	926961,9	1464152,1	3262113,5	4159802,3	46
99994,8	510413,5	1785817,1	840260,4	1314783,0	2892601,6	3745052,1	47

TABL. 23. CHARAKTERYSTYKA GOSPODARSTW ROLNYCH PROWADZĄCYCH AKTUALNIE OGÓLEM (cd.)

Lp.	Wyszczególnienie	Ogółem	W tym	
			razem	specjalizujące się w uprawach polowych
<i>w</i>				
Powierzchnia gruntów (dok.):				
48	gruntów ornych	11748277,4	11722172,9	3447732,5
49	pod zasiewami	10764289,1	10759373,1	3164133,7
50	odłogów	733918,6	717285,2	201096,3
51	ugorów	250069,7	245514,7	82502,6
52	sądów.....	270955,0	270955,0	7865,1
53	łąk trwałych	2215103,6	2185327,7	350089,7
54	pastwisk trwałych	925901,4	916460,8	100306,8
55	lasów i gruntów leśnych	1014334,9	995463,8	175323,3
56	pozostałych gruntów	857118,4	846103,3	244487,2
Średnia powierzchnia gruntów w 1 gospodarstwie:				
57	ogółem	7,84	7,90	5,94
58	użytków rolnych	6,98	7,04	5,37
<i>w liczbach</i>				
Gospodarstwa prowadzące uprawę:				
59	ogółem.....	2006854	2001448	727769
w tym:				
60	zbóż.....	1667978	1667978	547057
61	strączkowych jadalnych.....	52842	52842	20138
62	ziemniaków.....	1555200	1555200	483569
63	roślin przemysłowych.....	144689	144689	38222
w tym:				
64	buraków cukrowych.....	101292	101292	18784
65	rzepaku.....	42982	42982	19257
66	warzyw gruntowych.....	617138	617138	223394
67	warzyw pod osłonami.....	36616	36616	484
68	truskawek.....	196152	196152	66407
Gospodarstwa utrzymujące zwierzęta:				
69	ogółem.....	1453945	1453319	230315
w tym:				
70	bydło.....	935193	935193	30483
71	w tym krowy.....	875354	875354	23689
72	trzodę chlewną.....	760569	760569	42805
73	w tym lochy.....	452263	452263	16365

a W dniu 20 maja 2002 r.

DZIAŁALNOŚĆ ROLNICZĄ WEDŁUG TYPÓW ROLNICZYCH (cd.)

gospodarstwa o typie rolniczym							Lp.
specjalizujące się w uprawach ogrodniczych	specjalizujące się w uprawach trwałych	specjalizujące się w chowie zwierząt żywionych w systemie wypasowym	specjalizujące się w chowie zwierząt żywionych paszami treściwymi	różne uprawy	różne zwierzęta	różne uprawy i zwierzęta, łącznie	
<i>hektarach</i>							
79538,6	217980,6	945583,3	748385,3	1057861,2	2151815,2	3073276,3	48
61103,1	45929,7	832400,2	697590,6	975135,0	2071074,7	2912006,2	49
13736,9	155565,0	80529,1	37549,8	64046,8	53174,0	111587,2	50
4698,6	16485,9	32654,0	13244,9	18679,5	27566,5	49682,9	51
3606,3	174832,3	1926,0	1622,0	51962,0	15359,2	13782,2	52
14135,6	87495,0	531213,1	71677,5	151655,3	503816,7	475244,9	53
2714,4	30105,7	307094,7	18575,7	53304,5	221610,4	182748,7	54
7721,9	34591,5	189558,5	37701,7	81480,3	234713,5	234373,1	55
11474,4	66744,5	91333,0	48999,7	67888,8	134798,5	180377,2	56
2,38	5,60	9,21	9,48	7,23	10,41	9,92	57
1,99	4,67	7,96	8,59	6,49	9,23	8,93	58
<i>bezwzględnych</i>							
49271	35024	193837	73820	201998	310303	409426	59
14795	16974	176332	67570	151495	302455	391300	60
1910	592	1209	746	11608	4585	12054	61
20237	16496	168014	44209	168828	287962	365885	62
811	450	6156	4845	23530	25509	45166	63
381	202	5429	3327	16178	22696	34295	64
357	237	777	1852	5584	3219	11699	65
29760	11608	35510	11069	111138	79969	114690	66
24824	74	176	129	7778	1636	1515	67
7607	4115	6757	2752	40733	25510	42271	68
11700	12113	224451	97764	144079	313457	419440	69
4034	2145	208510	17437	93583	297779	281222	70
3670	1954	199546	13714	85217	285491	262073	71
3178	1443	53538	68044	91547	273620	226394	72
1644	402	23524	49607	51484	187076	122161	73

TABL. 23. CHARAKTERYSTYKA GOSPODARSTW ROLNYCH PROWADZĄCYCH AKTUALNIE OGÓLEM (cd.)

Lp.	Wyszczególnienie	Ogółem	W tym	
			razem	specjalizujące się w uprawach polowych
<i>w liczbach</i>				
Gospodarstwa utrzymujące zwierzęta (dok.):				
74	owce.....	17895	17895	2120
75	kozy.....	68365	68365	5510
76	drób kurzy.....	1099770	1099770	197229
77	konie.....	201966	201966	14318
Gospodarstwa posiadające ciągniki o mocy silnika:				
78	ogółem	1052623	1050823	195659
79	do 15 kW	54596	54391	12735
80	15 – 25	319817	319350	52776
81	25 – 40	438893	438294	74326
82	40 – 60	339228	338750	61060
83	60 – 100	78571	78467	18258
84	100 kW i więcej.....	22701	22672	7192
Gospodarstwa wyposażone w maszyny i urządzenia rolnicze:				
85	ogółem.....	794236	793558	114537
w tym:				
86	kombajny zbożowe	117688	117660	19916
87	kombajny ziemniaczane	80586	80577	11599
88	kombajny buraczane	31949	31948	6743
89	silosokombajny samobieżne	4151	4147	416
90	silosokombajny pozostałe	7767	7762	564
91	kosiarki ciągnikowe	505889	505403	46973
92	ładowcze chwytakowe	199646	199565	23366
93	kopaczki do ziemniaków	397455	397259	51122
94	sadzarki do ziemniaków	400607	400496	48684
95	przyczepy zbierające	93204	93129	6093
96	prasy zbierające	142941	142904	11432
97	agregaty uprawowe (wieloczynnościowe)	242501	242385	48533
98	dojarki bańkowe	253095	253047	11907
99	dojarki rurociągowe	9562	9560	359
100	konwiowe schładzarki do mleka	162566	162536	4818
101	zbiornikowe schładzarki do mleka	77619	77616	870

a W dniu 20 maja 2002 r.

DZIAŁALNOŚĆ ROLNICZĄ WEDŁUG TYPÓW ROLNICZYCH (cd.)

gospodarstwa o typie rolniczym							Lp.
specjalizujące się w uprawach ogrodniczych	specjalizujące się w uprawach trwałych	specjalizujące się w chowie zwierząt żywionych w systemie wypasowym	specjalizujące się w chowie zwierząt żywionych paszami treściwymi	różne uprawy	różne zwierzęta	różne uprawy i zwierzęta, łącznie	
<i>bezwzględnych</i>							
100	212	5762	436	2009	3508	3748	74
482	395	15626	1938	8737	16188	19489	75
8821	9233	140213	65384	118190	253418	307282	76
930	587	46964	2337	18066	54207	64557	77
12575	29913	134394	54277	105357	251075	267573	78
1188	1925	8666	1877	4676	10097	13227	79
3609	8934	41899	14607	32267	83174	82084	80
4841	13563	56483	24371	43685	111170	109855	81
3385	8301	44326	22618	33154	82684	83222	82
520	1091	10032	8224	6275	15702	18365	83
176	306	2267	2246	1551	3465	5469	84
6443	19321	110961	41180	80056	215277	205783	85
371	336	12354	12473	10680	31830	29700	86
316	205	9266	5931	8254	24361	20645	87
30	28	1939	1929	4184	6729	10366	88
3	12	1595	139	185	974	823	89
21	78	2827	347	390	2172	1363	90
3235	16449	91035	20533	46825	157425	122928	91
1587	1267	30744	19557	16448	60216	46380	92
2770	2792	55642	16697	41609	121066	105561	93
2466	2223	49838	20367	43163	125512	108243	94
295	264	27946	3382	5345	31615	18189	95
494	277	25976	13043	10955	49045	31682	96
1882	3226	21944	22108	24990	58150	61552	97
730	284	60451	8620	17768	97351	55936	98
20	14	5074	136	322	2120	1515	99
499	152	34438	3211	11294	68358	39766	100
68	23	36291	468	1718	27109	11069	101

TABL. 23. CHARAKTERYSTYKA GOSPODARSTW ROLNYCH PROWADZĄCYCH AKTUALNIE OGÓLEM (cd.)

Lp.	Wyszczególnienie	Ogółem	W tym	
			razem	specjalizujące się w uprawach polowych
<i>w liczbach</i>				
	Gospodarstwa wyposażone w urządzenia regulujące stosunki wodne:			
102	razem	1496912	1485474	411312
103	w tym urządzenia nawadniające.....	14564	14499	3426
	Gospodarstwa posiadające budynki i budowle:			
104	ogółem.....	1892662	1877852	554014
105	obory	800009	796713	171439
106	chlewnie	296375	295544	52268
107	kurniki	368077	367348	78492
108	stodoły	1041443	1036151	239560
109	wiaty	256906	255878	50771
110	garaże	652722	649163	150620
111	budynki wielofunkcyjne	833407	827562	236536
112	pozostałe budynki gospodarcze	225440	223443	60988
	Gospodarstwa dysponujące powierzchnią magazynową do przechowywania:			
113	ogółem.....	822575	821833	162387
114	zbóż	799307	798603	158600
115	kiszzonek	53405	53379	4260
116	owoców i warzyw.....	76423	76323	15659
	Gospodarstwa stosujące nawozy mineralne:			
117	ogółem.....	1439125	1435684	391958
118	azotowe	1257628	1255509	313698
119	fosforowe.....	898270	897358	206451
120	potasowe.....	837467	836596	189603
121	wieloskładnikowe	1009468	1007534	270424
	Gospodarstwa stosujące nawozy wapniowe:			
122	ogółem.....	414101	413622	94851
	Gospodarstwa stosujące nawozy organiczne pochodzenia zwierzęcego:			
123	ogółem	1157480	1156871	160177
	Gospodarstwa stosujące środki ochrony roślin:			
124	ogółem.....	1404104	1402916	371972

a W dniu 20 maja 2002 r.

DZIAŁALNOŚĆ ROLNICZĄ WEDŁUG TYPÓW ROLNICZYCH (cd.)

gospodarstwa o typie rolniczym							Lp.
specjalizujące się w uprawach ogrodniczych	specjalizujące się w uprawach trwałych	specjalizujące się w chowie zwierząt żywionych w systemie wypasowym	specjalizujące się w chowie zwierząt żywionych paszami treściwymi	różne uprawy	różne zwierzęta	różne uprawy i zwierzęta, łącznie	
<i>bezwzględnych</i>							
19883	48335	179887	65308	135471	279781	345497	102
3201	1857	1239	243	1675	1202	1656	103
38778	69305	220538	94254	181603	311510	407850	104
7391	14233	125075	25136	80119	174055	199265	105
2245	2354	25513	38321	24022	78184	72637	106
3932	4863	38188	28643	39537	81992	91701	107
10446	23929	133636	44940	104519	219436	259685	108
4378	7637	29444	15353	26941	58357	62997	109
14052	24775	67567	40518	66715	141858	143058	110
16917	30718	94463	38148	80540	146579	183661	111
12722	15141	22067	9961	24284	35779	42501	112
5161	15706	91074	46854	82616	196532	221503	113
4247	5361	89093	46685	79993	194881	219743	114
66	89	10733	2369	5253	17490	13119	115
1671	12081	6505	1635	10981	12350	15441	116
17839	38783	157154	58688	135876	285185	350201	117
14243	30235	137435	53967	121526	267090	317315	118
12018	21454	93956	41088	92156	202660	227575	119
11927	21443	87726	39028	86943	190073	209853	120
15528	30350	96239	44889	102662	205329	242113	121
9890	15764	33263	22965	47276	90180	99433	122
9704	8522	175787	56788	115083	287070	343740	123
17822	40722	148915	57739	135623	283235	346888	124

TABL. 23. CHARAKTERYSTYKA GOSPODARSTW ROLNYCH PROWADZĄCYCH AKTUALNIE OGÓLEM (dok.)

Lp.	Wyszczególnienie	Ogółem	W tym	
			razem	specjalizujące się w uprawach polowych
<i>w liczbach</i>				
	Gospodarstwa, które poniosły wydatki na cele inwestycyjne:			
125	zakup środków trwałych ogółem.....	212843	212264	39539
	w tym			
126	zakup ziemi	48189	47949	12165
127	zakup ciągników, innych środków transportu, maszyn i urządzeń	166681	166448	26024
128	pozostałe wydatki inwestycyjne ogółem	617824	615693	139781
	budowa, remont lub modernizacja:			
129	budynków mieszkalnych.....	407573	406015	100019
130	budynków gospodarczych.....	175269	174952	25701
131	zwiększenie stada podstawowego i zmiana kierunku produkcji zwierzęcej.....	66264	66239	4580
132	nowe nasadzenia i zmiana kierunku produkcji roślinnej.....	61348	61250	14891
133	zalesienia	12753	12640	3032
134	rozbudowa infrastruktury technicznej gospodarstwa.....	133024	132532	29902
	Gospodarstwa, które poniosły wydatki na produkcję bieżącą:			
135	ogółem.....	1546208	1541076	426948
136	zakup nawozów, wapna i środków ochrony roślin.....	1453143	1449858	395630
137	zakup pasz.....	750900	750690	74565
138	zakup paliwa	1031952	1030753	195576
139	zakup usług rolniczych	1104599	1101460	323647
140	dzierżawę ziemi	150034	149531	34418
	Gospodarstwa zadłużone			
141	ogółem	384604	384074	69247
	Gospodarstwa splacające kredyty i pożyczki:			
142	ogółem	364692	364219	65079
<i>w</i>				
143	Liczba pełnozatrudnionych^{b)} ogółem	2253426	2249453	397139

a W dniu 20 maja 2002 r.

b Łącznie z wkładem pracy pracowników najemnych stałych i dorywczych.

DZIAŁALNOŚĆ ROLNICZĄ WEDŁUG TYPÓW ROLNICZYCH (cd.)

gospodarstwa o typie rolniczym							Lp.
specjalizujące się w uprawach ogrodniczych	specjalizujące się w uprawach trwałych	specjalizujące się w chowie zwierząt żywionych w systemie wypasowym	specjalizujące się w chowie zwierząt żywionych paszami treściwymi	różne uprawy	różne zwierzęta	różne uprawy i zwierzęta, łącznie	

bezwzględnych

3104	6401	30424	15532	19154	52271	45839	125
690	1758	6619	3580	4484	8931	9722	126
2149	4426	25118	12783	14678	44449	36821	127
9247	18085	79551	33615	58088	131628	145698	128
5153	9101	48916	20587	38687	85443	98109	129
2032	3977	27397	15254	14902	44653	41036	130
227	169	11935	8439	5142	19212	16535	131
3009	7805	4964	2831	7401	9778	10571	132
148	391	1649	422	1307	2557	3134	133
1900	2984	18616	6386	12332	28746	31666	134
19489	43682	182003	64551	143135	294095	367173	135
18281	41333	159989	58546	137432	285893	352754	136
3466	2480	93048	58217	77452	224805	216657	137
12995	29528	125468	51686	104553	246028	264919	138
10114	15951	119441	41692	103106	213319	274190	139
1132	1530	19773	9492	14982	31978	36226	140
5321	11803	46218	23908	42443	89395	95739	141
4909	10296	43942	22735	40476	84868	91914	142

AWU

54066	68242	304540	117064	226574	515337	566491	143
-------	-------	--------	--------	--------	--------	--------	-----

**TABL. 23. CHARAKTERYSTYKA GOSPODARSTW ROLNYCH PROWADZĄCYCH AKTUALNIE ^{a)}
W TYM GOSPODARSTWA INDYWIDUALNE**

Lp.	Wyszczególnienie	Ogółem	W tym	
			razem	specjalizujące się w uprawach polowych
<i>w liczbach</i>				
144	Gospodarstwa ogółem.....	2168679	2141293	726203
	Gospodarstwa o powierzchni użytków rolnych:			
145	0 - 1 ha.....	553687	539448	275971
146	1 - 2.....	349406	342732	160744
147	2 - 3.....	214282	211851	77947
148	3 - 5.....	293685	291637	80677
149	5 - 10.....	392309	390922	76599
150	10 - 15.....	174955	174625	23892
151	15 - 20.....	81314	81200	9803
152	20 - 30.....	62389	62320	8111
153	30 - 50.....	30480	30428	5712
154	50 - 100.....	11403	11377	4048
155	100 ha i więcej.....	4769	4753	2699
	Gospodarstwa z użytkami rolnymi:			
156	ogółem.....	2151876	2124730	726203
	w tym:			
	własnymi			
157	w poniżej 25%.....	22015	21780	8595
158	25 - 50.....	49195	48924	13840
159	50 - 75.....	94756	94500	18581
160	75 - 100.....	95741	95568	15021
161	w 100%.....	1820795	1795893	638408
162	w całości dzierżawionymi.....	51108	50055	25201
	Gospodarstwa z użytkami rolnymi o wskaźniku jakości:			
163	poniżej 0,4.....	416174	409405	107903
164	0,4 - 0,7.....	488283	482204	141938
165	0,7 - 1,0.....	492914	487367	162935
166	1,0 i więcej.....	754505	745754	313427

a) W dniu 20 maja 2002 r.

DZIAŁALNOŚĆ ROLNICZĄ WEDŁUG TYPÓW ROLNICZYCH cd.)

gospodarstwa o typie rolniczym							Lp.
specjalizujące się w uprawach ogrodniczych	specjalizujące się w uprawach trwałych	specjalizujące się w chowie zwierząt żywionych w systemie wypasowym	specjalizujące się w chowie zwierząt żywionych paszami treściwymi	różne uprawy	różne zwierzęta	różne uprawy i zwierzęta, łącznie	

bezwzględnych

50046	108938	224308	97524	202261	313247	418766	144
28506	52901	33376	28467	55848	17361	47018	145
8650	20436	36693	13862	25076	29240	48031	146
3581	9036	25876	7111	14092	27526	46682	147
3748	9976	32767	9204	26158	49311	79796	148
3922	10956	38702	14881	46289	90435	109138	149
1142	3526	22690	9692	18955	51254	43474	150
294	1103	13996	5434	7577	24144	18849	151
125	610	12584	4825	5081	16619	14365	152
52	243	5892	2738	2273	6031	7487	153
18	102	1447	985	720	1165	2892	154
8	49	285	325	192	161	1034	155
50018	108938	219125	92220	202258	312025	413943	156
425	508	2261	1123	1958	2402	4508	157
664	999	5747	2700	5200	7803	11971	158
872	1500	12564	5149	10579	21195	24060	159
744	1216	12158	5433	10564	25448	24984	160
45562	101475	179357	74990	168544	249677	337880	161
1325	2118	5047	2284	3654	3467	6959	162
7520	10421	82870	17237	26367	73181	83906	163
9742	17295	60494	22050	39254	88685	102746	164
10552	25573	42420	22526	46530	77325	99506	165
22204	55649	33341	30407	90107	72834	127785	166

**TABL. 23. CHARAKTERYSTYKA GOSPODARSTW ROLNYCH PROWADZĄCYCH AKTUALNIE ^{a)}
W TYM GOSPODARSTWA INDYWIDUALNE (cd.)**

Lp.	Wyszczególnienie	Ogółem	W tym	
			razem	specjalizujące się w uprawach polowych

w liczbach

Gospodarstwa według wieku i płci użytkownika:				
167	ogółem ^{b)}	2168169	2140796	725950
168	mężczyzna.....	1515796	1498767	467208
169	kobieta.....	652373	642029	258742
170	poniżej 25 lat.....	52341	51840	13825
171	mężczyzna.....	39417	39105	9708
172	kobieta.....	12924	12735	4117
173	25 - 34.....	301086	297502	96790
174	mężczyzna.....	227251	224823	68785
175	kobieta.....	73835	72679	28005
176	35 - 44.....	553750	547175	181855
177	mężczyzna.....	414153	409689	128080
178	kobieta.....	139597	137486	53775
179	45 - 54.....	624924	617580	199952
180	mężczyzna.....	445654	440797	134344
181	kobieta.....	179270	176783	65608
182	55 - 64.....	316005	311851	105077
183	mężczyzna.....	212159	209634	63706
184	kobieta.....	103846	102217	41371
185	65 lat i więcej.....	320004	314791	128437
186	mężczyzna.....	177125	174684	62576
187	kobieta.....	142879	140107	65861
Gospodarstwa, w których osobą kierującą jest:				
188	użytkownik członek gospodarstwa domowego	2117971	2090991	708065
189	użytkownika.....	47405	47054	16158
190	w tym: współmałżonek	27543	27326	10015
191	osoba spoza gospodarstwa domowego użytkownika.....	2793	2751	1727

a) W dniu 20 maja 2002 r.

b) Łącznie z osobami w wieku nieustalonym.

DZIAŁALNOŚĆ ROLNICZĄ WEDŁUG TYPÓW ROLNICZYCH (cd.)

gospodarstwa o typie rolniczym							Lp.
specjalizujące się w uprawach ogrodniczych	specjalizujące się w uprawach trwałych	specjalizujące się w chowie zwierząt żywionych w systemie wypasowym	specjalizujące się w chowie zwierząt żywionych paszami treściwymi	różne uprawy	różne zwierzęta	różne uprawy i zwierzęta, łącznie	

bezwzględnych

50018	108919	224282	97461	202252	313234	418680	167
32628	72796	162485	73575	139929	243880	306266	168
17390	36123	61797	23886	62323	69354	112414	169
755	1746	6180	2596	4646	10939	11153	170
505	1206	4771	2069	3486	8730	8630	171
250	540	1409	527	1160	2209	2523	172
6131	12429	30908	14975	26458	51812	57999	173
4180	8915	24191	12096	19722	41857	45077	174
1951	3514	6717	2879	6736	9955	12922	175
12732	24798	54562	26794	51514	87330	107590	176
8775	17358	42696	21456	37934	70379	83011	177
3957	7440	11866	5338	13580	16951	24579	178
15814	33608	58898	29552	61501	94929	123326	179
10621	23050	43431	22635	43282	72983	90451	180
5193	10558	15467	6917	18219	21946	32875	181
7743	18359	34691	12833	29733	41606	61809	182
5097	12273	23683	9295	19908	31897	43775	183
2646	6086	11008	3538	9825	9709	18034	184
6842	17975	39038	10709	28393	26611	56786	185
3449	9993	23712	6023	15593	18028	35310	186
3393	7982	15326	4686	12800	8583	21476	187
48709	106845	218883	95650	197295	306635	408909	188
1274	1899	5275	1749	4741	6453	9505	189
882	1317	2691	1150	2814	3456	5001	190
35	175	124	62	216	146	266	191

**TABL. 23. CHARAKTERYSTYKA GOSPODARSTW ROLNYCH PROWADZĄCYCH AKTUALNIE ^{a)}
W TYM GOSPODARSTWA INDYWIDUALNE (cd.)**

Lp.	Wyszczególnienie	Ogółem	W tym	
			razem	specjalizujące się w uprawach polowych

w liczbach

	Gospodarstwa prowadzone przez osobę kierującą przez okres:			
192	do 1 roku.....	248519	234151	88094
193	2 - 5.....	227652	224928	91458
194	6 –10 lat.....	394616	391342	144588
195	11–20	594406	591012	182894
196	21 lat i więcej	703486	699860	219169
	Gospodarstwa, w których osoba kierująca posiada wykształcenie rolnicze:			
197	ogółem.....	918008	914362	238540
198	wyższe	20942	20691	8505
199	policealne	3219	3191	1179
200	średnie zawodowe	118554	117952	36731
201	zasadnicze zawodowe	213406	212864	44432
202	kurs rolniczy	561887	559664	147693
	Gospodarstwa, w których prowadzona jest rachunkowość rolna:			
203	ogółem	57511	57337	11766
	Gospodarstwa z powierzchnią:			
204	użytków rolnych	2151876	2124730	726203
205	gruntów ornych	2064018	2051226	726203
206	pod zasiewami	2003695	1998383	726203
207	odłogów	360537	353163	127835
208	ugorów	176767	173882	58600
209	sądów.....	316222	316222	24542
210	łąk trwałych	1250130	1228160	286678
211	pastwisk trwałych	539041	535271	66242
212	lasów i gruntów leśnych	719063	713126	149227
213	pozostałych gruntów	2026158	2003705	646337

a) W dniu 20 maja 2002 r.

DZIAŁALNOŚĆ ROLNICZĄ WEDŁUG TYPÓW ROLNICZYCH (cd.)

gospodarstwa o typie rolniczym							Lp.
specjalizujące się w uprawach ogrodniczych	specjalizujące się w uprawach trwałych	specjalizujące się w chowie zwierząt żywionych w systemie wypasowym	specjalizujące się w chowie zwierząt żywionych paszami treściwymi	różne uprawy	różne zwierzęta	różne uprawy i zwierzęta, łącznie	

bezwzględnych

6043	31901	20612	15361	17495	21467	33178	192
5609	11356	20308	9127	20074	28894	38102	193
9343	18333	37215	16528	37039	55439	72857	194
14417	24122	60016	28566	59978	98285	122734	195
14634	23226	86157	27942	67675	109162	151895	196
19721	34234	102468	47566	90488	180005	201340	197
1372	2922	1061	1226	1952	1247	2406	198
237	321	187	188	334	273	472	199
4383	6530	10578	8112	11391	18537	21690	200
3663	6268	23713	14222	20239	51841	48486	201
10066	18193	66929	23818	56572	108107	128286	202
2090	3326	8241	6638	4661	10140	10475	203
50018	108938	219125	92220	202258	312025	413943	204
49771	61595	202710	86300	201932	310878	411837	205
49184	34944	193725	73657	201817	310096	408757	206
12008	26181	39039	16423	30507	35634	65536	207
5034	11105	18997	6718	16768	21714	34946	208
5208	107562	8472	3952	84533	45218	36735	209
15767	29866	185938	46817	112315	257412	293367	210
3343	5353	117841	11399	44475	150086	136532	211
7257	20353	114626	24518	64963	156761	175421	212
46173	89003	217522	92054	193232	310238	409146	213

**TABL. 23. CHARAKTERYSTYKA GOSPODARSTW ROLNYCH PROWADZĄCYCH AKTUALNIE ^{a)}
W TYM GOSPODARSTWA INDYWIDUALNE (cd.)**

Lp.	Wyszczególnienie	Ogółem	W tym	
			razem	specjalizujące się w uprawach polowych
<i>w</i>				
	Powierzchnia gruntów:			
214	ogółem	15182844,0	15114514,9	3686710,5
215	użytków rolnych.....	13517668,3	13463502,4	3322424,0
216	gruntów ornych	10407897,8	10385056,1	2926102,3
217	pod zasiewami	9650583,6	9646708,3	2674938,0
218	odłogów	525485,4	510782,6	176513,2
219	ugorów	231828,8	227565,2	74651,1
220	sądów.....	264032,3	264032,3	7456,5
221	łąk trwałych	2026703,4	2000575,6	312367,0
222	pastwisk trwałych	819034,8	813838,5	76498,3
223	lasów i gruntów leśnych	952910,2	945859,1	159698,1
224	pozostałych gruntów	712265,5	705153,3	204588,4
	Średnia powierzchnia gruntów w 1 gospodarstwie:			
225	ogółem	7,00	7,06	5,08
226	użytków rolnych	6,23	6,29	4,58
<i>w liczbach</i>				
	Gospodarstwa prowadzące uprawę:			
227	ogółem.....	2003695	1998383	726203
	w tym:			
228	zbóż.....	1665227	1665227	545603
229	strączkowych jadalnych.....	52726	52726	20081
230	ziemniaków.....	1554550	1554550	483321
231	roślin przemysłowych.....	143248	143248	37541
	w tym:			
232	buraków cukrowych.....	100627	100627	18512
233	rzepaku.....	41664	41664	18627
234	warzyw gruntowych.....	616704	616704	223254
235	warzyw pod osłonami.....	36495	36495	474
236	truskawek.....	196062	196062	66373

a) W dniu 20 maja 2002 r.

DZIAŁALNOŚĆ ROLNICZĄ WEDŁUG TYPÓW ROLNICZYCH (cd.)

gospodarstwa o typie rolniczym							Lp.
specjalizujące się w uprawach ogrodniczych	specjalizujące się w uprawach trwałych	specjalizujące się w chowie zwierząt żywionych w systemie wypasowym	specjalizujące się w chowie zwierząt żywionych paszami treściwymi	różne uprawy	różne zwierzęta	różne uprawy i zwierzęta, łącznie	

hektarach

115699,7	336369,0	2005458,1	847913,9	1330658,7	3115475,3	3676229,9	214
98269,6	293009,4	1734521,3	770700,3	1192331,9	2757759,3	3294486,7	215
78002,0	92786,8	909238,5	688849,7	965384,7	2041394,1	2683298,2	216
60075,9	43878,1	801150,9	650176,1	913498,8	1963435,4	2539555,2	217
13230,6	34157,9	76115,1	27801,0	34847,3	50866,3	97251,3	218
4695,5	14750,9	31972,5	10872,6	17038,6	27092,4	46491,8	219
3549,7	171693,0	1924,8	1594,1	49974,9	14657,6	13181,7	220
14060,7	24064,6	523426,4	66031,0	134843,3	487679,4	438103,2	221
2657,3	4465,0	299931,6	14225,6	42129,1	214028,2	159903,5	222
7171,2	20163,5	185839,6	35812,2	77700,8	232352,0	227121,8	223
10258,9	23196,0	85097,2	41401,4	60626,0	125364,1	154621,4	224
2,31	3,09	8,94	8,69	6,58	9,95	8,78	225
1,96	2,69	7,73	7,90	5,90	8,80	7,87	226

bezwzględnych

49184	34944	193725	73657	201817	310096	408757	227
14772	16945	176239	67417	151356	302252	390643	228
1910	591	1206	743	11598	4579	12018	229
20226	16486	168002	44178	168747	287892	365698	230
808	445	6114	4795	23462	25382	44701	231
381	201	5407	3319	16137	22628	34042	232
354	233	745	1805	5521	3105	11274	233
29725	11596	35506	11051	111046	79922	114604	234
24780	70	176	128	7743	1621	1503	235
7604	4104	6755	2748	40709	25507	42262	236

**TABL. 23. CHARAKTERYSTYKA GOSPODARSTW ROLNYCH PROWADZĄCYCH AKTUALNIE ^{a)}
W TYM GOSPODARSTWA INDYWIDUALNE (cd.)**

Lp.	Wyszczególnienie	Ogółem	W tym	
			razem	specjalizujące się w uprawach polowych

w liczbach

Gospodarstwa utrzymujące zwierzęta:				
237	ogółem.....	1452223	1451604	230002
	w tym:			
238	bydło.....	934340	934340	30379
239	w tym krowy.....	874580	874580	23606
240	trzodę chlewną.....	759478	759478	42628
241	w tym lochy.....	451335	451335	16227
242	owce.....	17806	17806	2101
243	kozy.....	68309	68309	5501
244	drób kurzy.....	1099533	1099533	197202
245	konie.....	201695	201695	14281
Gospodarstwa posiadające ciągniki o mocy silnika:				
246	ogółem	1049870	1048099	194443
247	do 15 kW	54448	54248	12691
248	15 – 25	319160	318697	52573
249	25 – 40 kW.....	437462	436873	73794
250	40 – 60	337241	336776	60221
251	60 – 100	76738	76642	17448
252	100 kW i więcej.....	21404	21377	6598
Gospodarstwa wyposażone w maszyny urządzenia rolnicze				
253	ogółem.....	791684	791030	113397
	w tym:			
254	kombajny zbożowe	115720	115696	18991
255	kombajny ziemniaczane	80151	80143	11403
256	kombajny buraczane	31457	31456	6542
257	silosokombajny samobieżne	3522	3518	296
258	silosokombajny pozostałe	7596	7591	517
259	kosiarki ciągnikowe	504096	503629	46312
260	ładowacze chwytakowe	197625	197554	22529

a) W dniu 20 maja 2002 r.

DZIAŁALNOŚĆ ROLNICZĄ WEDŁUG TYPÓW ROLNICZYCH (cd.)

gospodarstwa o typie rolniczym							Lp.
specjalizujące się w uprawach ogrodniczych	specjalizujące się w uprawach trwałych	specjalizujące się w chowie zwierząt żywionych w systemie wypasowym	specjalizujące się w chowie zwierząt żywionych paszami treściwymi	różne uprawy	różne zwierzęta	różne uprawy i zwierzęta, łącznie	

bezwzględnych

11690	12102	224308	97524	143965	313247	418766	237
4030	2143	208402	17420	93508	297592	280866	238
3667	1953	199444	13705	85149	285318	261738	239
3172	1441	53523	67876	91461	273424	225953	240
1641	402	23511	49468	51420	186899	121767	241
100	212	5752	432	2002	3491	3716	242
481	395	15613	1934	8734	16178	19473	243
8817	9228	140204	65312	118159	253392	307219	244
929	585	46914	2325	18038	54160	64463	245
12525	29785	134266	54082	105210	250870	266918	246
1178	1915	8661	1862	4664	10084	13193	247
3598	8907	41862	14552	32220	83100	81885	248
4816	13507	56413	24261	43602	111043	109437	249
3363	8219	44234	22489	33050	82513	82687	250
504	1036	9939	8122	6193	15555	17845	251
173	299	2206	2178	1504	3353	5066	252
6409	19231	110839	41016	79917	215075	205146	253
362	323	12276	12361	10596	31657	29130	254
314	203	9248	5910	8226	24326	20513	255
28	26	1927	1918	4154	6672	10189	256
2	11	1533	124	139	854	559	257
21	76	2816	343	378	2152	1288	258
3215	16387	90926	20431	46713	157232	122413	259
1567	1218	30641	19426	16346	60035	45792	260

**TABL. 23. CHARAKTERYSTYKA GOSPODARSTW ROLNYCH PROWADZĄCYCH AKTUALNIE ^{a)}
W TYM GOSPODARSTWA INDYWIDUALNE (cd.)**

Lp.	Wyszczególnienie	Ogółem	W tym	
			razem	specjalizujące się w uprawach polowych

w liczbach

Gospodarstwa wyposażone w maszyny urządzenia rolnicze (dok.)				
261	kopaczki do ziemniaków	396654	396462	50795
262	sadzarki do ziemniaków	399624	399518	48271
263	przyczepy zbierające	92456	92382	5878
264	prasy zbierające	141449	141417	10921
265	agregaty uprawowe (wieloczynnościowe)	240599	240487	47656
266	dojarki bańkowe	252774	252726	11865
267	dojarki rurociągowo	9018	9016	288
268	konwiowe schładzarki do mleka	162541	162511	4810
269	zbiornikowe schładzarki do mleka	76927	76924	768
Gospodarstwa wyposażone w urządzenia regulujące stosunki wodne				
270	ogółem.....	1493562	1482275	409824
271	w tym urządzenia nawadniające.....	14298	14236	3322
Gospodarstwa posiadające budynki i budowle				
272	ogółem.....	1889788	1875016	552794
273	obory	798577	795283	170894
274	chlewnie	294909	294078	51759
275	kurniki	367760	367033	78412
276	stodoły	1039740	1034459	238871
277	wiaty	255101	254092	50020
278	garaże	650811	647265	149827
279	budynki wielofunkcyjne	831790	825963	235842
280	pozostałe budynki gospodarcze	223726	221740	60280
Gospodarstwa dysponujące powierzchnią magazynową do przechowywania				
281	ogółem.....	820295	819561	161395
282	zbóż	797091	796395	157620
283	kiszzonek	52598	52573	4077
284	owoców i warzyw.....	76223	76123	15595

a W dniu 20 maja 2002 r.

DZIAŁALNOŚĆ ROLNICZĄ WEDŁUG TYPÓW ROLNICZYCH (cd.)

gospodarstwa o typie rolniczym							Lp.
specjalizujące się w uprawach ogrodniczych	specjalizujące się w uprawach trwałych	specjalizujące się w chowie zwierząt żywionych w systemie wypasowym	specjalizujące się w chowie zwierząt żywionych paszami treściwymi	różne uprawy	różne zwierzęta	różne uprawy i zwierzęta, łącznie	

bezwzględnych

2762	2781	55613	16658	41543	120982	105328	261
2459	2214	49803	20321	43093	125413	107944	262
294	259	27882	3351	5290	31511	17917	263
488	269	25882	12947	10874	48879	31157	264
1870	3197	21867	22013	24892	57978	61014	265
729	284	60417	8614	17737	97274	55806	266
20	14	5000	131	285	2002	1276	267
499	152	34437	3210	11290	68352	39761	268
68	23	36201	462	1669	26962	10771	269
19794	48092	179746	65084	135300	279584	344851	270
3180	1829	1227	236	1651	1185	1606	271
38707	69175	220399	94015	181438	311302	407186	272
7386	14198	124968	25090	80041	173878	198828	273
2236	2329	25476	38162	23945	78004	72167	274
3926	4861	38180	28564	39511	81966	91613	275
10436	23875	133549	44822	104424	219273	259209	276
4351	7567	29353	15219	26844	58209	62529	277
14021	24698	67479	40390	66608	141688	142554	278
16885	30644	94391	38039	80445	146447	183270	279
12672	15073	21967	9839	24204	35644	42061	280
5143	15658	90967	46687	82502	196332	220877	281
4238	5339	88990	46519	79885	194685	219119	282
66	83	10657	2341	5205	17341	12803	283
1660	12050	6501	1628	10949	12327	15413	284

**TABL. 23. CHARAKTERYSTYKA GOSPODARSTW ROLNYCH PROWADZĄCYCH AKTUALNIE ^{a)}
W TYM GOSPODARSTWA INDYWIDUALNE (cd.)**

Lp.	Wyszczególnienie	Ogółem	W tym	
			razem	specjalizujące się w uprawach polowych
<i>w liczbach</i>				
	Gospodarstwa stosujące nawozy mineralne			
285	ogółem.....	1436301	1432920	390581
286	azotowe	1255023	1252950	312431
287	fosforowe.....	896415	895526	205562
288	potasowe.....	835609	834757	188718
289	wieloskładnikowe	1007106	1005212	269285
	Gospodarstwa stosujące nawozy wapniowe			
290	ogółem.....	412577	412112	94153
	Gospodarstwa stosujące nawozy organiczne pochodzenia zwierzęcego:			
291	ogółem	1155907	1155307	159811
	Gospodarstwa stosujące środki ochrony roślin:			
292	ogółem.....	1401446	1400282	370705
	Gospodarstwa, które poniosły wydatki na cele inwestycyjne:			
293	zakup środków trwałych ogółem.....	211558	210992	38985
	w tym:			
294	zakup ziemi	47893	47656	12033
295	zakup ciągników, innych środków transportu, maszyn i urządzeń	165558	165333	25553
296	pozostałe wydatki inwestycyjne ogółem	616619	614502	139368
	budowa, remont lub modernizacja:			
297	budynków mieszkalnych.....	407363	405809	99946
298	budynków gospodarczych.....	174523	174214	25468
299	zwiększenie stada podstawowego i zmiana kierunku produkcji zwierzęcej.....	65841	65817	4515
300	nowe nasadzenia i zmiana kierunku produkcji roślinnej.....	61169	61073	14822
301	zalesienia	12721	12613	3015

a W dniu 20 maja 2002 r.

DZIAŁALNOŚĆ ROLNICZĄ WEDŁUG TYPÓW ROLNICZYCH (cd.)

gospodarstwa o typie rolniczym							Lp.
specjalizujące się w uprawach ogrodniczych	specjalizujące się w uprawach trwałych	specjalizujące się w chowie zwierząt żywionych w systemie wypasowym	specjalizujące się w chowie zwierząt żywionych paszami treściwymi	różne uprawy	różne zwierzęta	różne uprawy i zwierzęta, łącznie	

bezwzględnych

17773	38711	157046	58540	135732	284984	349553	285
14195	30178	137335	53833	121397	266894	316687	286
11980	21422	93890	40996	92063	202520	227093	287
11887	21408	87658	38936	86853	189936	209361	288
15466	30294	96153	44769	102536	205153	241556	289
9854	15736	33210	22902	47192	90052	99013	290
9689	8510	175685	56646	114971	286869	343126	291
17756	40650	148821	57591	135478	283032	346249	292
3083	6377	30360	15441	19094	52160	45492	293
687	1753	6611	3557	4471	8902	9642	294
2133	4406	25057	12702	14624	44351	36507	295
9220	18050	79481	33496	58016	131506	145365	296
5149	9095	48893	20573	38669	85432	98052	297
2016	3966	27341	15168	14860	44569	40826	298
226	168	11908	8378	5118	19137	16367	299
3004	7788	4961	2819	7385	9763	10531	300
148	386	1647	422	1307	2557	3131	301

**TABL. 23. CHARAKTERYSTYKA GOSPODARSTW ROLNYCH PROWADZĄCYCH AKTUALNIE ^{a)}
W TYM GOSPODARSTWA INDYWIDUALNE (cd.)**

Lp.	Wyszczególnienie	Ogółem	W tym	
			razem	specjalizujące się w uprawach polowych
<i>w liczbach</i>				
	Gospodarstwa, które poniosły wydatki na cele inwestycyjne (dok.):			
302	rozbudowa infrastruktury technicznej gospodarstwa.....	132716	132227	29764
	Gospodarstwa, które poniosły wydatki na produkcję bieżącą:			
303	ogółem.....	1543182	1538125	425536
304	zakup nawozów, wapna i środków ochrony roślin.....	1450412	1447179	394316
305	zakup pasz.....	749324	749133	74216
306	zakup paliwa	1029301	1028128	194368
307	zakup usług rolniczych	1102981	1099880	322912
308	dzierżawę ziemi	148638	148156	33744
	Gospodarstwa zadłużone:			
309	ogółem	382630	382110	68375
	Gospodarstwa splacające kredyty i pożyczki			
310	ogółem	363084	362613	64380
	Gospodarstwa domowe z użytkownikiem, w których wystąpiły dochody z tytułu:			
311	ogółem.....	2168169	2140796	725950
312	prowadzenia działalności rolniczej	2168169	2140796	725950
313	prowadzenia działalności pozarolniczej	256185	251210	100356
314	pracy najemnej.....	913196	899857	346453
315	emerytury lub renty	1246552	1233607	388821
316	innych źródeł niezarobkowych poza emeryturą i rentą.....	178216	175454	67075
	Gospodarstwa domowe o dochodach przekraczających 50% dochodów z:			
317	ogółem.....	2168169	2140796	725950
318	działalności rolniczej.....	606868	604817	104868
319	działalności rolniczej i pracy najemnej.....	25289	25271	3250

a W dniu 20 maja 2002 r.

b Wnoszący wkład pracy w gospodarstwo rolne w ciągu roku (nawet w minimalnej liczbie godzin).

DZIAŁALNOŚĆ ROLNICZĄ WEDŁUG TYPÓW ROLNICZYCH (cd.)

gospodarstwa o typie rolniczym							Lp.
specjalizujące się w uprawach ogrodniczych	specjalizujące się w uprawach trwałych	specjalizujące się w chowie zwierząt żywionych w systemie wypasowym	specjalizujące się w chowie zwierząt żywionych paszami treściwymi	różne uprawy	różne zwierzęta	różne uprawy i zwierzęta, łącznie	

bezwzględnych

1889	2974	18601	6363	12313	28729	31594	302
19419	43591	181877	64323	142977	293888	366514	303
18219	41257	159887	58399	137290	285693	352118	304
3464	2477	92938	57998	77371	224613	216056	305
12945	29456	125349	51486	104414	245826	264284	306
10101	15918	119365	41607	103022	213178	273777	307
1119	1515	19717	9420	14929	31872	35840	308
5296	11761	46122	23753	42364	89239	95200	309
4893	10275	43874	22624	40409	84731	91427	310
50018	108919	224282	97461	202252	313234	418680	311
50018	108919	224282	97461	202252	313234	418680	312
8397	21416	19708	11714	23649	26714	39256	313
20130	50015	74230	39176	84965	115393	169495	314
24319	52575	144785	52170	118954	193138	258845	315
4262	8485	17905	7552	16632	21554	31989	316
50018	108919	224282	97461	202252	313234	418680	317
14635	21036	78973	38861	59963	149028	137453	318
433	466	2823	1334	2766	7489	6710	319

**TABL. 23. CHARAKTERYSTYKA GOSPODARSTW ROLNYCH PROWADZĄCYCH AKTUALNIE^{a)}
W TYM GOSPODARSTWA INDYWIDUALNE (dok.)**

Lp.	Wyszczególnienie	Ogółem	W tym	
			razem	specjalizujące się w uprawach polowych
<i>w liczbach</i>				
Gospodarstwa domowe o dochodach przekraczających 50% dochodów z (dok.):				
320	pracy najemnej.....	528199	518068	238711
321	pracy najemnej i działalności rolniczej.....	79713	79500	23284
322	działalności pozarolniczej.....	632231	623099	240913
323	emerytury i renty.....	92811	89682	47809
324	niezarobkowych źródeł utrzymania poza emeryturą i rentą.....	47500	46234	22549
<i>w</i>				
Członkowie gospodarstw domowych z użytkownikiem gospodarstwa rolnego pracujący^{b)} w gospodarstwie rolnym:				
325	ogółem.....	4254146	4220476	1213869
326	użytkownicy gospodarstw rolnych.....	2159745	2132544	721759
327	małżonkowie użytkowników.....	1113524	1109015	300963
328	pozostali członkowie rodziny.....	980877	978917	191147
<i>w</i>				
Liczba pełnozatrudnionych^{c)}:				
329	ogółem.....	2199154	2195458	382580
w tym:				
pracujący ^{c)} w swoim gospodarstwie rolnym				
330	razem.....	2129256	2125988	363071
331	użytkownicy gospodarstw rolnych.....	1160509	1158140	226219
332	małżonkowie użytkowników.....	595413	594778	89787
333	pozostali członkowie rodziny.....	373334	373068	47064
<i>w</i>				
Pracownicy najemni (spoza gospodarstwa domowego) zatrudnieni w gospodarstwie rolnym na stałe:				
334	ogółem.....	42307	41976	12499

a W dniu 20 maja 2002 r.

b Wnoszący wkład pracy w gospodarstwo rolne w ciągu roku (nawet w minimalnej liczbie godzin).

c Łącznie z władem pracy pracowników najemnych stałych i dorywczych.

DZIAŁALNOŚĆ ROLNICZĄ WEDŁUG TYPÓW ROLNICZYCH (dok.)

gospodarstwa o typie rolniczym							Lp.
specjalizujące się w uprawach ogrodniczych	specjalizujące się w uprawach trwałych	specjalizujące się w chowie zwierząt żywionych w systemie wypasowym	specjalizujące się w chowie zwierząt żywionych paszami treściwymi	różne uprawy	różne zwierzęta	różne uprawy i zwierzęta, łącznie	

bezwzględnych

12641	34641	33857	20463	48087	45316	84352	320
1217	2283	8207	2811	7830	13860	20008	321
13287	31327	74228	22178	57466	63967	119733	322
3144	9755	5112	3452	7039	4245	9126	323
1226	2873	4209	1983	4041	3099	6254	324

osobach

94919	178107	478732	180635	424970	740296	908948	325
49746	108453	223523	97071	201539	312771	417682	326
27929	43514	125119	49601	115778	205924	240187	327
17244	26140	130090	33963	107653	221601	251079	328

AWU

49046	66734	302261	110908	223516	509107	551306	329
43254	56666	298598	101044	218331	504078	540946	330
23156	32737	159442	57300	114503	255252	289531	331
13836	16394	82959	29750	63003	149790	149259	332
6262	7535	56197	13994	40825	99035	102156	333

osobach

4370	3384	2318	8158	2775	2669	5803	334
------	------	------	------	------	------	------	-----

TABL. 24. GOSPODARSTWA ROLNE PROWADZĄCE AKTUALNIE^{a)} DZIAŁALNOŚĆ ROLNICZĄ OGÓLEM

Lp.	Województwa	Ogółem	Klasy wielkości		
			0 - 2	2 - 4	4 - 6
w liczbach					
1	Polska.....	2172205	1429795	284858	148850
2	Dolnośląskie.....	99219	70036	11278	6006
3	Kujawsko-pomorskie.....	98851	46537	11255	8853
4	Lubelskie.....	264145	167913	46289	23194
5	Lubuskie.....	36623	27906	3119	1556
6	Łódzkie.....	166144	91256	29975	17086
7	Małopolskie.....	259474	221336	24538	6715
8	Mazowieckie.....	269522	140056	48886	28583
9	Opolskie.....	56112	37825	5543	3253
10	Podkarpackie.....	235754	208934	19594	4028
11	Podlaskie.....	96480	41578	14697	10985
12	Pomorskie.....	52313	27765	7074	4828
13	Śląskie.....	129923	111734	8393	3578
14	Świętokrzyskie.....	129694	86653	23745	9633
15	Warmińsko-mazurskie.....	58821	31795	5997	4382
16	Wielkopolskie.....	173478	88111	19810	13397
17	Zachodniopomorskie.....	45652	30360	4665	2773
w					
18	Polska.....	100,0	65,8	13,1	6,9
19	Dolnośląskie.....	100,0	70,6	11,4	6,1
20	Kujawsko-pomorskie.....	100,0	47,1	11,4	9,0
21	Lubelskie.....	100,0	63,6	17,5	8,8
22	Lubuskie.....	100,0	76,2	8,5	4,2
23	Łódzkie.....	100,0	54,9	18,0	10,3
24	Małopolskie.....	100,0	85,3	9,5	2,6
25	Mazowieckie.....	100,0	52,0	18,1	10,6
26	Opolskie.....	100,0	67,4	9,9	5,8
27	Podkarpackie.....	100,0	88,6	8,3	1,7
28	Podlaskie.....	100,0	43,1	15,2	11,4
29	Pomorskie.....	100,0	53,1	13,5	9,2
30	Śląskie.....	100,0	86,0	6,5	2,8
31	Świętokrzyskie.....	100,0	66,8	18,3	7,4
32	Warmińsko-mazurskie.....	100,0	54,1	10,2	7,4
33	Wielkopolskie.....	100,0	50,8	11,4	7,7
34	Zachodniopomorskie.....	100,0	66,5	10,2	6,1

a W dniu 20 maja 2002 r.

WEDŁUG KLAS WIELKOŚCI EKONOMICZNEJ I WOJEWÓDZTW

ekonomicznej w ESU							Lp.
6 - 8	8 - 12	12 - 16	16 - 40	40 - 100	100 - 250	250 i więcej	

bezwzględnych

90405	98586	47296	59970	9087	2269	1089	1
3457	3682	1689	2229	507	218	117	2
6971	9891	5701	8215	1109	207	112	3
11551	9161	3015	2554	342	92	34	4
980	1199	587	879	251	104	42	5
10076	9818	3655	3540	593	120	25	6
2841	2163	777	843	211	33	17	7
17155	17772	7751	8097	1023	160	39	8
2133	2628	1569	2534	410	129	88	9
1329	917	339	448	118	37	10	10
8259	10306	5063	5163	361	53	15	11
3427	3927	1943	2686	426	168	69	12
1963	1913	869	1109	259	76	29	13
4336	3359	957	855	131	18	7	14
3797	5290	2917	3728	606	210	99	15
10162	14390	9243	15306	2327	458	274	16
1968	2170	1221	1784	413	186	112	17

odsetkach

4,2	4,5	2,2	2,8	0,4	0,1	0,1	18
3,5	3,7	1,7	2,2	0,5	0,2	0,1	19
7,1	10,0	5,8	8,3	1,1	0,2	0,1	20
4,4	3,5	1,1	1,0	0,1	0,0	0,0	21
2,7	3,3	1,6	2,4	0,7	0,3	0,1	22
6,1	5,9	2,2	2,1	0,4	0,1	0,0	23
1,1	0,8	0,3	0,3	0,1	0,0	0,0	24
6,4	6,6	2,9	3,0	0,4	0,1	0,0	25
3,8	4,7	2,8	4,5	0,7	0,2	0,2	26
0,6	0,4	0,1	0,2	0,1	0,0	0,0	27
8,6	10,7	5,2	5,4	0,4	0,1	0,0	28
6,6	7,5	3,7	5,1	0,8	0,3	0,1	29
1,5	1,5	0,7	0,9	0,2	0,1	0,0	30
3,3	2,6	0,7	0,7	0,1	0,0	0,0	31
6,5	9,0	5,0	6,3	1,0	0,4	0,2	32
5,9	8,3	5,3	8,8	1,3	0,3	0,2	33
4,3	4,8	2,7	3,9	0,9	0,4	0,2	34

**TABL. 24. GOSPODARSTWA ROLNE PROWADZĄCE AKTUALNIE^{a)} DZIAŁALNOŚĆ ROLNICZĄ
W TYM GOSPODARSTWA INDYWIDUALNE**

Lp.	Województwa	Ogółem	Klasy wielkości		
			0 - 2	2 - 4	4 - 6
w liczbach					
1	Polska.....	2168679	1428990	284662	148733
2	Dolnośląskie.....	98795	69928	11256	5996
3	Kujawsko-pomorskie.....	98596	46496	11247	8845
4	Lubelskie.....	263975	167871	46279	23181
5	Lubuskie.....	36428	27826	3110	1552
6	Łódzkie.....	165972	91200	29961	17075
7	Małopolskie.....	259334	221286	24524	6710
8	Mazowieckie.....	269288	139993	48860	28567
9	Opolskie.....	55873	37802	5534	3248
10	Podkarpackie.....	235637	208895	19583	4023
11	Podlaskie.....	96398	41552	14692	10982
12	Pomorskie.....	52102	27717	7066	4823
13	Śląskie.....	129774	111712	8382	3568
14	Świętokrzyskie.....	129616	86620	23741	9630
15	Warmińsko-mazurskie.....	58637	31774	5985	4374
16	Wielkopolskie.....	172897	88004	19782	13391
17	Zachodniopomorskie.....	45357	30314	4660	2768
w					
18	Polska.....	100,0	65,9	13,1	6,9
19	Dolnośląskie.....	100,0	70,8	11,4	6,1
20	Kujawsko-pomorskie.....	100,0	47,2	11,4	9,0
21	Lubelskie.....	100,0	63,6	17,5	8,8
22	Lubuskie.....	100,0	76,4	8,5	4,3
23	Łódzkie.....	100,0	54,9	18,1	10,3
24	Małopolskie.....	100,0	85,3	9,5	2,6
25	Mazowieckie.....	100,0	52,0	18,1	10,6
26	Opolskie.....	100,0	67,7	9,9	5,8
27	Podkarpackie.....	100,0	88,7	8,3	1,7
28	Podlaskie.....	100,0	43,1	15,2	11,4
29	Pomorskie.....	100,0	53,2	13,6	9,3
30	Śląskie.....	100,0	86,1	6,5	2,7
31	Świętokrzyskie.....	100,0	66,8	18,3	7,4
32	Warmińsko-mazurskie.....	100,0	54,2	10,2	7,5
33	Wielkopolskie.....	100,0	50,9	11,4	7,7
34	Zachodniopomorskie.....	100,0	66,8	10,3	6,1

a W dniu 20 maja 2002 r.

WEDŁUG KLAS WIELKOŚCI EKONOMICZNEJ I WOJEWÓDZTW (dok.)

ekonomicznej w ESU							Lp.
6 - 8	8 - 12	12 - 16	16 - 40	40 - 100	100 - 250	250 i więcej	

bezwzględnych

90331	98463	47206	59617	8597	1604	476	1
3449	3673	1679	2194	438	131	51	2
6969	9883	5695	8197	1078	141	45	3
11548	9151	3012	2522	320	70	21	4
975	1192	584	861	228	79	21	5
10071	9808	3648	3514	572	107	16	6
2839	2154	774	828	190	23	6	7
17148	17762	7744	8059	988	139	28	8
2133	2627	1561	2521	378	53	16	9
1325	913	334	435	100	23	6	10
8252	10303	5061	5149	352	47	8	11
3425	3919	1936	2667	403	114	32	12
1956	1907	867	1084	230	56	12	13
4333	3354	956	843	123	11	5	14
3793	5288	2912	3714	573	169	55	15
10153	14371	9228	15267	2264	327	110	16
1962	2158	1215	1762	360	114	44	17

odsetkach

4,2	4,5	2,2	2,7	0,4	0,1	0,0	18
3,5	3,7	1,7	2,2	0,4	0,1	0,1	19
7,1	10,0	5,8	8,3	1,1	0,1	0,0	20
4,4	3,5	1,1	1,0	0,1	0,0	0,0	21
2,7	3,3	1,6	2,4	0,6	0,2	0,1	22
6,1	5,9	2,2	2,1	0,3	0,1	0,0	23
1,1	0,8	0,3	0,3	0,1	0,0	0,0	24
6,4	6,6	2,9	3,0	0,4	0,1	0,0	25
3,8	4,7	2,8	4,5	0,7	0,1	0,0	26
0,6	0,4	0,1	0,2	0,0	0,0	0,0	27
8,6	10,7	5,3	5,3	0,4	0,0	0,0	28
6,6	7,5	3,7	5,1	0,8	0,2	0,1	29
1,5	1,5	0,7	0,8	0,2	0,0	0,0	30
3,3	2,6	0,7	0,7	0,1	0,0	0,0	31
6,5	9,0	5,0	6,3	1,0	0,3	0,1	32
5,9	8,3	5,3	8,8	1,3	0,2	0,1	33
4,3	4,8	2,7	3,9	0,8	0,3	0,1	34

TABL. 25. GOSPODARSTWA ROLNE PROWADZĄCE AKTUALNIE^{a)} DZIAŁALNOŚĆ ROLNICZĄ OGÓLEM

Lp.	Wyszczególnienie	Ogółem	W tym	
			razem	specjalizujące się w uprawach polowych
w liczbach				
1	Polska.....	2172205	2144661	727769
2	Dolnośląskie.....	99219	97911	50471
3	Kujawsko-pomorskie.....	98851	98186	32268
4	Lubelskie.....	264145	262654	92063
5	Lubuskie.....	36623	35993	15900
6	Łódzkie.....	166144	164619	51927
7	Małopolskie.....	259474	253486	83600
8	Mazowieckie.....	269522	266107	72617
9	Opolskie.....	56112	55587	24207
10	Podkarpackie.....	235754	233719	88407
11	Podlaskie.....	96480	95296	22864
12	Pomorskie.....	52313	51564	17346
13	Śląskie.....	129923	126146	45407
14	Świętokrzyskie.....	129694	128585	40593
15	Warmińsko-mazurskie.....	58821	57781	17433
16	Wielkopolskie.....	173478	171890	53571
17	Zachodniopomorskie.....	45652	45137	19095
w				
18	Polska.....	100,0	98,7	33,5
19	Dolnośląskie.....	100,0	98,7	50,9
20	Kujawsko-pomorskie.....	100,0	99,3	32,6
21	Lubelskie.....	100,0	99,4	34,9
22	Lubuskie.....	100,0	98,3	43,4
23	Łódzkie.....	100,0	99,1	31,3
24	Małopolskie.....	100,0	97,7	32,2
25	Mazowieckie.....	100,0	98,7	26,9
26	Opolskie.....	100,0	99,1	43,1
27	Podkarpackie.....	100,0	99,1	37,5
28	Podlaskie.....	100,0	98,8	23,7
29	Pomorskie.....	100,0	98,6	33,2
30	Śląskie.....	100,0	97,1	34,9
31	Świętokrzyskie.....	100,0	99,1	31,3
32	Warmińsko-mazurskie.....	100,0	98,2	29,6
33	Wielkopolskie.....	100,0	99,1	30,9
34	Zachodniopomorskie.....	100,0	98,9	41,8

a W dniu 20 maja 2002 r.

WEDŁUG TYPÓW ROLNICZYCH I WOJEWÓDZTW

gospodarstwa o typie rolniczym							Lp.
specjalizujące się w uprawach ogrodniczych	specjalizujące się w uprawach trwałych	specjalizujące się w chowie zwierząt żywionych w systemie wypasowym	specjalizujące się w chowie zwierząt żywionych paszami treściwymi	różne uprawy	różne zwierzęta	różne uprawy i zwierzęta, łącznie	
bezwzględnych							
50139	109199	224451	97764	202442	313457	419440	1
2724	4657	5263	3560	11032	5186	15018	2
3615	3225	5004	7896	9856	16586	19736	3
3829	15967	14217	5906	41696	34779	54197	4
1241	1558	2330	2279	3841	2743	6101	5
3630	8501	15367	7582	12793	28875	35944	6
4512	11665	45948	7269	18367	34163	47962	7
7750	21914	36714	9233	20945	47682	49252	8
1256	1784	2023	3981	5420	6000	10916	9
2239	8041	22872	4340	20275	33321	54224	10
1254	1528	22608	2906	5543	22672	15921	11
1384	1520	4024	3297	4741	8692	10560	12
4049	10122	15227	7803	9482	12074	21982	13
3032	8646	9486	2497	18123	14528	31680	14
1111	1569	13899	3745	3504	8077	8443	15
6802	5951	6753	23212	11292	34595	29714	16
1711	2551	2716	2258	5532	3484	7790	17
odsetkach							
2,3	5,0	10,3	4,5	9,3	14,4	19,3	18
2,7	4,7	5,3	3,6	11,1	5,2	15,1	19
3,7	3,3	5,1	8,0	10,0	16,8	20,0	20
1,4	6,0	5,4	2,2	15,8	13,2	20,5	21
3,4	4,3	6,4	6,2	10,5	7,5	16,7	22
2,2	5,1	9,2	4,6	7,7	17,4	21,6	23
1,7	4,5	17,7	2,8	7,1	13,2	18,5	24
2,9	8,1	13,6	3,4	7,8	17,7	18,3	25
2,2	3,2	3,6	7,1	9,7	10,7	19,5	26
0,9	3,4	9,7	1,8	8,6	14,1	23,0	27
1,3	1,6	23,4	3,0	5,7	23,5	16,5	28
2,6	2,9	7,7	6,3	9,1	16,6	20,2	29
3,1	7,8	11,7	6,0	7,3	9,3	16,9	30
2,3	6,7	7,3	1,9	14,0	11,2	24,4	31
1,9	2,7	23,6	6,4	6,0	13,7	14,4	32
3,9	3,4	3,9	13,4	6,5	19,9	17,1	33
3,7	5,6	5,9	4,9	12,1	7,6	17,1	34

**TABL. 25. GOSPODARSTWA ROLNE PROWADZĄCE AKTUALNIE^{a)} DZIAŁALNOŚĆ ROLNICZĄ
W TYM GOSPODARSTWA INDYWIDUALNE**

Lp.	Wyszczególnienie	Ogółem	W tym	
			razem	specjalizujące się w uprawach polowych
w liczbach				
1	Polska.....	2168679	2141293	726203
2	Dolnośląskie.....	98795	97509	50209
3	Kujawsko-pomorskie.....	98596	97942	32179
4	Lubelskie.....	263975	262489	91986
5	Lubuskie.....	36428	35821	15795
6	Łódzkie.....	165972	164455	51849
7	Małopolskie.....	259334	253360	83560
8	Mazowieckie.....	269288	265883	72550
9	Opolskie.....	55873	55351	24070
10	Podkarpackie.....	235637	233607	88353
11	Podlaskie.....	96398	95217	22830
12	Pomorskie.....	52102	51364	17239
13	Śląskie.....	129774	125998	45354
14	Świętokrzyskie.....	129616	128510	40569
15	Warmińsko-mazurskie.....	58637	57598	17371
16	Wielkopolskie.....	172897	171321	53378
17	Zachodniopomorskie.....	45357	44868	18911
w				
18	Polska.....	100,0	98,7	33,5
19	Dolnośląskie.....	100,0	98,7	50,8
20	Kujawsko-pomorskie.....	100,0	99,3	32,6
21	Lubelskie.....	100,0	99,4	34,8
22	Lubuskie.....	100,0	98,3	43,4
23	Łódzkie.....	100,0	99,1	31,2
24	Małopolskie.....	100,0	97,7	32,2
25	Mazowieckie.....	100,0	98,7	26,9
26	Opolskie.....	100,0	99,1	43,1
27	Podkarpackie.....	100,0	99,1	37,5
28	Podlaskie.....	100,0	98,8	23,7
29	Pomorskie.....	100,0	98,6	33,1
30	Śląskie.....	100,0	97,1	34,9
31	Świętokrzyskie.....	100,0	99,1	31,3
32	Warmińsko-mazurskie.....	100,0	98,2	29,6
33	Wielkopolskie.....	100,0	99,1	30,9
34	Zachodniopomorskie.....	100,0	98,9	41,7

a W dniu 20 maja 2002 r.

WEDŁUG TYPÓW ROLNICZYCH I WOJEWÓDZTW (dok.)

gospodarstwa o typie rolniczym							Lp.
specjalizujące się w uprawach ogrodniczych	specjalizujące się w uprawach trwałych	specjalizujące się w chowie zwierząt żywionych w systemie wypasowym	specjalizujące się w chowie zwierząt żywionych paszami treściwymi	różne uprawy	różne zwierzęta	różne uprawy i zwierzęta, łącznie	
bezwzględnych							
50046	108938	224308	97524	202261	313247	418766	1
2714	4633	5252	3550	11015	5183	14953	2
3609	3223	4994	7880	9844	16558	19655	3
3827	15947	14210	5898	41681	34768	54172	4
1240	1530	2324	2274	3838	2740	6080	5
3622	8486	15364	7570	12787	28862	35915	6
4502	11655	45939	7250	18356	34159	47939	7
7739	21886	36701	9203	20921	47669	49214	8
1256	1777	2019	3972	5406	5997	10854	9
2239	8025	22864	4337	20271	33312	54206	10
1253	1515	22603	2896	5539	22669	15912	11
1379	1507	4008	3289	4736	8682	10524	12
4040	10109	15221	7784	9469	12066	21955	13
3030	8628	9485	2489	18120	14523	31666	14
1109	1551	13886	3726	3493	8062	8400	15
6783	5926	6732	23159	11262	34519	29562	16
1704	2540	2706	2247	5523	3478	7759	17
odsetkach							
2,3	5,0	10,3	4,5	9,3	14,4	19,3	18
2,7	4,7	5,3	3,6	11,1	5,2	15,1	19
3,7	3,3	5,1	8,0	10,0	16,8	19,9	20
1,4	6,0	5,4	2,2	15,8	13,2	20,5	21
3,4	4,2	6,4	6,2	10,5	7,5	16,7	22
2,2	5,1	9,3	4,6	7,7	17,4	21,6	23
1,7	4,5	17,7	2,8	7,1	13,2	18,5	24
2,9	8,1	13,6	3,4	7,8	17,7	18,3	25
2,2	3,2	3,6	7,1	9,7	10,7	19,4	26
1,0	3,4	9,7	1,8	8,6	14,1	23,0	27
1,3	1,6	23,4	3,0	5,7	23,5	16,5	28
2,6	2,9	7,7	6,3	9,1	16,7	20,2	29
3,1	7,8	11,7	6,0	7,3	9,3	16,9	30
2,3	6,7	7,3	1,9	14,0	11,2	24,4	31
1,9	2,6	23,7	6,4	6,0	13,7	14,3	32
3,9	3,4	3,9	13,4	6,5	20,0	17,1	33
3,8	5,6	6,0	5,0	12,2	7,7	17,1	34