

**Ceny produktów rolnych we wrześniu 2016 r.**

Na rynku rolnym we wrześniu 2016 r., zarówno w skupie jak i na targowiskach w skali miesiąca odnotowano wzrost cen większości podstawowych produktów rolnych z wyjątkiem cen skupu żywca wieprzowego i drobiowego, a w obrocie targowiskowym cen owsa i żywca wołowego. Na obu rynkach spadły ceny na ziemniaków.

W porównaniu z notowaniami we wrześniu 2015 r. obniżyły się ceny produktów roślinnych. Jedynie ceny owsa w skupie uległy wzrostowi. Wyższe niż przed rokiem były ceny żywca rzeźnego oprócz drobiowego w skupie a na targowiskach żywca wołowego. Wyższe były także ceny skupu mleka.

| Produkty                              | 2015      |         | 2016   |                  |                    |       |
|---------------------------------------|-----------|---------|--------|------------------|--------------------|-------|
|                                       | I-VI      | VII-XII | VIII   | IX               |                    |       |
|                                       | w złotych |         |        | IX<br>2015 = 100 | VIII<br>2016 = 100 |       |
| <b>CENY SKUPU</b>                     |           |         |        |                  |                    |       |
| Ziarno zbóż (bez siewnego) - za 1 dt: |           |         |        |                  |                    |       |
| Pszenica .....                        | 68,21     | 65,95   | 59,54  | 61,19            | 93,3               | 102,8 |
| Żyto .....                            | 50,79     | 51,72   | 49,13  | 50,16            | 95,1               | 102,1 |
| Jęczmień .....                        | 59,07     | 61,60   | 55,88  | 63,17            | 97,6               | 113,0 |
| Pszennyto .....                       | 55,32     | 56,70   | 54,62  | 55,68            | 97,2               | 101,9 |
| Owies .....                           | 48,23     | 48,43   | 47,68  | 50,99            | 102,9              | 106,9 |
| Kukurydza .....                       | 55,44     | 57,20   | 67,31  | 53,23            | 92,7               | 79,1  |
| Ziemniaki - za 1 dt .....             | 50,48     | 35,95   | 35,53  | 29,26            | 83,0               | 82,4  |
| Żywiec rzeźny - za 1 kg:              |           |         |        |                  |                    |       |
| Bydło (bez cieląt) .....              | 6,18      | 5,87    | 6,08   | 6,07             | 104,2              | 100,0 |
| w tym młode bydło .....               | 6,42      | 6,11    | 6,52   | 6,52             | 105,8              | 100,0 |
| Trzoda chlewna .....                  | 4,35      | 4,24    | 5,31   | 5,29             | 114,8              | 99,7  |
| Drób .....                            | 3,89      | 3,98    | 3,91   | 3,72             | 92,1               | 95,1  |
| Mleko - za 1 hl .....                 | 115,81    | 111,06  | 104,88 | 111,81           | 102,8              | 106,6 |

| Produkty                                              | 2015          |               | 2016          |                  |                   |              |
|-------------------------------------------------------|---------------|---------------|---------------|------------------|-------------------|--------------|
|                                                       | I-VI          | VII-XII       | VIII          | IX               |                   |              |
|                                                       | w złotych     |               |               | IX<br>2015 = 100 | VIII<br>2016= 100 |              |
| <b>CENY UZYSKIWANE PRZEZ ROLNIKÓW NA TARGOWISKACH</b> |               |               |               |                  |                   |              |
| <b>Ziarno zbóż - za 1dt:</b>                          |               |               |               |                  |                   |              |
| <b>Pszenica</b> .....                                 | 75,46         | 75,72         | 73,60         | 74,26            | 96,7              | 100,9        |
| <b>Żyto</b> .....                                     | 57,82         | 59,52         | 56,91         | 60,38            | 99,0              | 106,1        |
| <b>Jęczmień</b> .....                                 | 71,21         | 70,27         | 66,28         | 67,87            | 96,1              | 102,4        |
| <b>Pszenżyto</b> .....                                | 64,10         | 64,57         | 62,28         | 64,98            | 98,1              | 104,3        |
| <b>Owies</b> .....                                    | 59,56         | 60,29         | 60,01         | 59,94            | 99,6              | 99,9         |
| <b>Ziemniaki jadalne<sup>a</sup> - za 1dt.....</b>    | <b>68,11</b>  | <b>95,98</b>  | <b>95,52</b>  | <b>86,18</b>     | <b>88,4</b>       | <b>90,2</b>  |
| <b>Żywiec rzeźny - za 1 kg:</b>                       |               |               |               |                  |                   |              |
| <b>Bydło (bez cieląt)<sup>b</sup></b> .....           | <b>6,59</b>   | <b>6,46</b>   | <b>6,49</b>   | <b>6,38</b>      | <b>98,9</b>       | <b>98,3</b>  |
| w tym młode bydło .....                               | 6,93          | 6,89          | 7,01          | 6,93             | 100,1             | 98,9         |
| <b>Trzoda chlewna</b> .....                           | <b>4,48</b>   | <b>4,59</b>   | <b>4,91</b>   | <b>4,99</b>      | <b>106,9</b>      | <b>101,6</b> |
| <b>Zwierzęta gospodarskie –<br/>za 1 szt.:</b>        |               |               |               |                  |                   |              |
| <b>Krowa dojna</b> .....                              | <b>3082</b>   | <b>3101</b>   | <b>3000</b>   | <b>3092</b>      | <b>98,2</b>       | <b>103,1</b> |
| <b>Jałówka 1-roczna</b> .....                         | <b>1977</b>   | <b>1916</b>   | <b>1863</b>   | <b>1965</b>      | <b>108,0</b>      | <b>105,5</b> |
| <b>Prosię na chów</b> .....                           | <b>158,05</b> | <b>150,01</b> | <b>155,33</b> | <b>163,76</b>    | <b>108,7</b>      | <b>105,4</b> |

Dane z zakresu skupu obliczono na podstawie informacji o wartości i ilości skupu realizowanego przez osoby prawne i samodzielne jednostki organizacyjne niemające osobowości prawnej (bez osób fizycznych).

Wskaźniki cen skupu oraz cen uzyskiwanych przez rolników na targowiskach obliczono na podstawie danych bezwzględnych wyrażonych z większą dokładnością niż podano w tablicach.

*a* Bez wczesnych.

*b* Średnia ważona cena bydła rzeźnego obliczona przy przyjęciu struktury ilości skupu młodego bydła i krów rzeźnych.

We wrześniu 2016 r. **ceny pszenicy** w skupie w porównaniu z poprzednim miesiącem, wzrosły do 61,19 zł/dt, tj. o 2,8%, ale w odniesieniu do września 2015 r. były niższe o 6,7%. Na targowiskach za 1 dt pszenicy płacono 74,26 zł, tj. więcej o 0,9% niż w sierpniu br., ale o 3,3% mniej niż we wrześniu ub.r.

Za **żyto** w skupie płacono 50,16 zł/dt, tj. o 2,1% więcej niż w sierpniu br., ale o 4,9% mniej niż rok wcześniej. W obrocie targowiskowym ceny żyta wyniosły 60,38 zł/dt, tj. wzrosły w stosunku do poprzedniego miesiąca o 6,1%, ale w porównaniu do analogicznego okresu 2015 r. zmalały o 1,0%.

**Ceny jęczmienia** w skupie wzrosły o 13,0% w porównaniu z sierpniem 2016 r. do poziomu 63,17 zł/dt lecz były niższe niż przed rokiem o 2,4%. Na targowiskach za 1 dt jęczmienia płacono 67,87 zł, tj. o 2,4% więcej niż w sierpniu br., ale o 3,9% mniej niż w tym samym okresie 2015 r.

We wrześniu 2016 r. **ceny pszenżyta** w skupie wyniosły 55,68 zł/dt, tj. wzrosły w stosunku do poprzedniego miesiąca o 1,9%, a w stosunku do analogicznego okresu 2015 roku obniżyły się o 2,8%. Ceny targowiskowe kształtowały się na poziomie 64,98 zł/dt i były wyższe o 4,3% niż w sierpniu 2016 r., ale o 1,9% niższe w porównaniu z cenami notowanymi we wrześniu ub. roku.

**Ceny owsa** w skupie wzrosły do 50,99 zł/dt, tj. o 6,9% w porównaniu z sierpniem b.r. oraz o 2,9% w odniesieniu do września 2015 r. W sprzedaży targowiskowej średnia cena 1 dt tego zboża wyniosła 59,94 zł. i była nieznacznie niższa niż w sierpniu br. (o 0,1%) i w porównaniu z tym samym okresem 2015 r. (o 0,4%).

We wrześniu za **ziemniaki** w skupie płacono 29,26 zł/dt. W skali miesiąca spadek cen wyniósł 17,6%, a w skali roku 17,0%. Na targowiskach za ten produkt płacono średnio 86,18 zł/dt., tj. mniej o 9,8% niż przed miesiącem i o 11,6% niż przed rokiem.

**Ceny żywca wieprzowego** w skupie wyniosły 5,29 zł/kg i były nieznacznie niższe w porównaniu z poprzednim miesiącem - o 0,3%, ale w stosunku do września 2015 r. wyższe o 14,8%. Ceny żywca wieprzowego na targowiskach wyniosły 4,99 zł/kg, tj. były wyższe o 1,6% niż w sierpniu 2016 r. i o 6,9% niż przed rokiem. Za prosię na chów płacono na targowiskach 163,76 zł/szt., tj. więcej niż przed miesiącem (o 5,4%) i przed rokiem (o 8,7%).

We wrześniu 2016 r. pogorszyła się relacja cen skupu żywca wieprzowego do targowiskowych cen żyta (8,8 wobec 9,3 w sierpniu br.), a także relacja cen skupu żywca wieprzowego do targowiskowych cen jęczmienia (odpowiednio 7,8 wobec 8,0).

We wrześniu 2016 r. ceny skupu **żywca wołowego** (6,07 zł/kg) w stosunku do sierpnia br. pozostały na zbliżonym poziomie (6,08 zł/kg), w porównaniu z analogicznym okresem poprzedniego roku były o 4,2% wyższe. Ceny na targowiskach wyniosły 6,38 zł/kg i były niższe w stosunku do poprzedniego miesiąca o 1,7%, w odniesieniu do ub. roku o 1,1%.

Ceny skupu **drobiu rzeźnego** spadły do poziomu 3,72 zł/kg, tj. o 4,9% w porównaniu z poprzednim miesiącem i o 7,9 w skali roku.

Za 1 hl **mleka** płacono w skupie 111,81 zł, tj. o 6,6% więcej niż przed miesiącem i o 2,8% więcej niż przed rokiem.

Opracowanie merytoryczne:  
**Departament Rolnictwa**

**Henryka Krupińska**  
Tel: 22 608 3169

Rozpowszechnianie:  
**Rzecznik Prasowy Prezesa GUS**  
**Artur Satora**  
Tel: 22 608 3475, 22 608 3009  
e-mail:

Więcej na: <http://new.stat.gov.pl/obszary-tematyczne/ceny-handel/ceny/>

**CENY SKUPU PRODUKTÓW ROLNYCH WEDŁUG WOJEWÓDZTW (BEZ VAT)**

| Województwa                 | IX 2016                       |       |          |           |       |           |                        |                       |                   |             |                 |
|-----------------------------|-------------------------------|-------|----------|-----------|-------|-----------|------------------------|-----------------------|-------------------|-------------|-----------------|
|                             | Ziarno zbóż<br>(bez siewnego) |       |          |           |       |           | Ziemniaki<br>ogółem    | Żywiec rzeźny         |                   |             | Mleko<br>krowie |
|                             | pszenica                      | żyto  | jęczmień | pszenżyto | owies | kukurydza |                        | bydło<br>(bez cieląt) | trzoda<br>chlewna | drób        |                 |
|                             | w zł / 1dt                    |       |          |           |       |           | w zł / 1 kg wagi żywej |                       |                   | w zł / 1 hl |                 |
| <b>Polska</b> .....         | 61,19                         | 50,16 | 63,17    | 55,68     | 50,99 | 53,23     | 29,26                  | 6,07                  | 5,29              | 3,72        | 111,81          |
| Dolnośląskie .....          | 59,42                         | 46,92 | 68,02    | 50,99     | 46,80 | 46,79     | 34,39                  | 6,24                  | 5,80              | 3,62        | 109,18          |
| Kujawsko - pomorskie.....   | 63,61                         | 51,51 | 54,38    | 56,78     | 53,04 | 51,41     | 23,56                  | 6,10                  | 5,35              | 3,65        | 106,85          |
| Lubelskie .....             | 57,17                         | 47,44 | 64,30    | 48,95     | 52,20 | 56,10     | 22,89                  | 8,13                  | 5,26              | 3,85        | 113,85          |
| Lubuskie .....              | 61,93                         | 50,97 | 52,24    | 55,87     | 52,26 | 50,69     | 21,76                  | 5,84                  | 5,29              | 4,45        | 112,53          |
| Łódzkie .....               | 60,49                         | 47,39 | 53,40    | 57,34     | .     | 51,96     | 30,56                  | 5,78                  | 5,15              | 3,94        | 101,40          |
| Małopolskie.....            | 54,91                         | .     | 51,38    | 48,19     | 42,38 | 58,09     | 40,45                  | 6,07                  | 5,30              | 3,31        | 101,63          |
| Mazowieckie .....           | 61,99                         | 51,12 | 51,74    | 53,93     | 50,16 | 59,10     | 40,51                  | 5,29                  | 5,29              | 3,43        | 111,63          |
| Opolskie.....               | 59,08                         | 47,68 | 67,84    | 49,17     | 43,34 | 45,72     | 45,26                  | 6,02                  | 5,42              | 3,38        | 107,94          |
| Podkarpackie .....          | 54,74                         | 47,12 | 52,30    | 46,63     | 42,43 | 58,58     | 33,70                  | 5,47                  | 5,21              | 3,47        | 111,80          |
| Podlaskie .....             | 59,52                         | 48,06 | 50,97    | 51,01     | 54,22 | 61,50     | 26,35                  | 6,06                  | 5,14              | 3,80        | 118,51          |
| Pomorskie.....              | 65,41                         | 49,95 | 49,84    | 56,66     | 56,67 | 94,86     | 33,40                  | 6,28                  | 5,05              | 3,47        | 111,17          |
| Śląskie .....               | 60,82                         | 47,20 | 51,90    | 49,78     | 39,61 | 60,19     | 40,89                  | 6,16                  | 5,42              | 3,47        | 108,77          |
| Świętokrzyskie .....        | 56,08                         | 45,45 | 48,75    | 51,08     | 44,01 | 58,35     | 24,77                  | 6,34                  | 5,22              | 3,75        | 104,51          |
| Warmińsko - mazurskie ..... | 59,97                         | 47,04 | 52,59    | 52,88     | 48,46 | 63,67     | 53,80                  | 5,73                  | 5,39              | 4,61        | 116,81          |
| Wielkopolskie.....          | 62,65                         | 50,48 | 60,66    | 57,29     | 53,47 | 56,14     | 29,45                  | 6,24                  | 5,39              | 3,68        | 109,59          |
| Zachodniopomorskie.....     | 62,80                         | 50,97 | 59,58    | 56,29     | 50,64 | 48,67     | 22,94                  | 6,01                  | 5,42              | 3,44        | 113,19          |

\*Ziemniaki kalibrowane i siatkowane

Rys. 1.

### Ceny skupu żywca rzeźnego i mleka

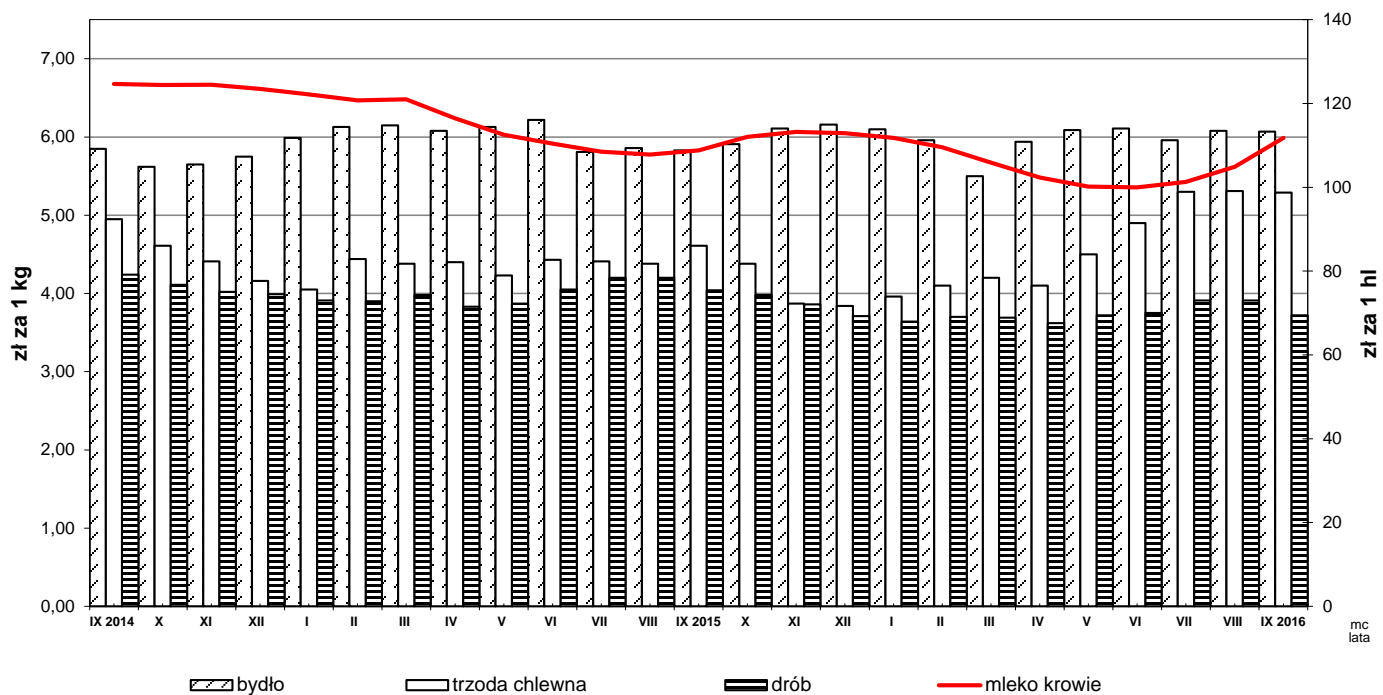

Rys. 2.

### Ceny skupu zbóż i ceny targowiskowe ziemniaków

