

GŁÓWNY URZĄD STATYSTYCZNY



CENTRAL STATISTICAL OFFICE

STRUKTURA WYNAGRODZEŃ według zawodów w październiku 2012 r.

STRUCTURE OF WAGES AND SALARIES by occupations in October 2012

INFORMACJE I OPRACOWANIA STATYSTYCZNE ■ STATISTICAL INFORMATION AND ELABORATIONS

WARSZAWA 2014 WARSAW

Opracowanie publikacji

Preparation of the publication

**GUS, Departament Badań
Demograficznych i Rynku Pracy**
*CSO, Demographic Surveys
and Labour Market Department*

Kierujący

Supervisor

Agnieszka Zgierska

**Dyrektor Departamentu Badań
Demograficznych i Rynku Pracy**
*Director of the Demographic Surveys
and Labour Market Department*

Autor badania Z-12

The author of the survey (Z-12)

Andrzej Maciej Piwowarczyk

Zespół

Team

**Andrzej Kaprzyk, Hanna Strzelecka,
Anna Wolska**

Współpraca

Co-operation

**Beata Bednarczyk, Grażyna Chyl,
Rafael Dąbrowski, Wiesława Derkowska,
Iwona Gospodarczyk, Wiktor Parysek,
Marek Pełka, Janusz Raniszewski,
Maciej Ryczkowski, Wiesław Strzelecki,
Dominik Śliwicki, Maria Wesółowska,
Robert Wieczorkowski, Anna Wójcicka**

Tłumaczenie

Translation

Irena Skrzypczak

Wykresy

Graphs

**Andrzej Maciej Piwowarczyk
Andrzej Kajkowski**

Projekt okładki

Cover design

Lidia Motrenko-Makuch

ISSN 1640-6796

Publikacja dostępna na http://www.stat.gov.pl/gus/praca_wynagrodzenia_PLK_HTML.htm
Publication available on http://www.stat.gov.pl/gus/praca_wynagrodzenia_PLK_HTML.htm



PRZEDMOWA

Niniejsza publikacja została opracowana na podstawie reprezentacyjnego badania struktury wynagrodzeń według zawodów za październik 2012 roku (badanie GUS o symbolu Z-12).

Informacje uzyskane z badania pozwoliły na obserwację struktury i poziomu miesięcznych wynagrodzeń brutto według cech osób fizycznych, takich jak: płeć, wiek, poziom wykształcenia, staż pracy, wykonywany zawód oraz cech charakteryzujących zakłady pracy tych osób, a więc: rodzaj działalności, sektor własności, wielkość zakładu.

Istotnym elementem badania są zawody. Jest to bardzo ważna cecha, w sposób zasadniczy różnicująca wynagrodzenia, niezbędna do pełnej oceny struktury kwalifikacyjnej kadr, podstawowa z punktu widzenia równoważenia podaży i popytu na siłę roboczą.

Publikacja została przygotowana na podstawie wyników badania GUS o symbolu Z-12 opracowanego w Departamencie Badań Demograficznych i Rynku Pracy w Głównym Urzędzie Statystycznym, zrealizowanego przy współudziale Centrum Informatyki Statystycznej Zakład w Radomiu, Urzędu Statystycznego w Bydgoszczy, Departamentu Metodologii, Standardów i Rejestrów oraz Departamentu Programowania i Koordynacji Badań w Głównym Urzędzie Statystycznym.

Podziękowania składamy wszystkim Sprawozdawcom uczestniczącym w badaniu struktury wynagrodzeń według zawodów, które było realizowane na formularzu Z-12, dzięki którym możliwe było opracowanie tej publikacji.

Agnieszka Zgierska

Dyrektor Departamentu
Badań Demograficznych i Rynku Pracy

Warszawa, styczeń 2014 r.

PREFACE

We present a publication worked out on the basis of the sample survey on structure of earnings by occupations in October 2012 (the CSO survey of Z-12 symbol).

Information from the survey enabled observation of the structure and level of monthly gross earnings of natural persons broken by such characteristics as: sex, age, education level, work seniority, performed occupation and characteristics of work establishments of these people, such as: the kind of activity, ownership sector, and the size of establishment.

Occupations constitute a significant factor of this survey. It is a very important characteristic, significantly differentiating earnings and essential to the complete analysis of the staff qualification structure, fundamental from the point of view of balancing the labour force demand and supply.

The publication was prepared on the basis of the results of the CSO survey of Z-12 symbol prepared in the Demographic Surveys and Labour Market Department in the Central Statistical Office. The survey was carried out with co-operation of the Statistical Computing Centre Institute in Radom, Statistical Office in Bydgoszcz, Methodology, Standards and Registers Department, Programming and Coordination of Statistical Surveys Department in the Central Statistical Office.

We would like to thank all the Participators of the sample survey on structure of earnings by occupations, carried out on Z-12 questionnaire, thanks to whom it was possible to compile this publication.

Agnieszka Zgierska

*Director
of the Demographic Surveys
and Labour Market Department*

SPIS RZECZY

CONTENTS

		<u>Str.</u> <u>Page</u>
PRZEDMOWA	PREFACE	3(4)
I. UWAGI METODYCZNE	I. METHODOLOGICAL NOTES	10(16)
1.1. Uwagi ogólne	1.1. General notes	10(16)
1.2. Schemat losowania próby, metoda uogólniania i precyzja wyników	1.2. Sample selection scheme, generalization method, and accuracy of the results	12(18)
1.2.1. Schemat losowania próby	1.2.1. Sample selection scheme	12(18)
1.2.2. Metoda uogólniania wyników	1.2.2. Generalization method	13(19)
1.2.3. Precyzja ocen wybranych parametrów	1.2.3. Accuracy of the estimates of selected parameters	14(20)
II. OGÓLNA CHARAKTERYSTYKA WYNIKÓW BADANIA	II. GENERAL CHARACTERISTIC OF THE SURVEY RESULTS	22(33)
2.1. Struktura zatrudnienia	2.1. Structure of employment	22(33)
2.2. Zróżnicowanie przeciętnych wynagrodzeń brutto	2.2. Differentiation of average gross earnings	24(35)
2.3. Indywidualne miesięczne wynagrodzenia brutto	2.3. Individual gross monthly earnings	26(37)
2.4. Struktura miesięcznych wynagrodzeń brutto	2.4. The structure of gross monthly earnings	30(42)
III. SŁOWNIK PODSTAWOWYCH TERMINÓW	III. GLOSSARY OF BASIC TERMS	44
IV. SPIS TABLIC	IV. LIST OF TABLES	
Tabl. 1. Pracownicy zatrudnieni w gospodarce narodowej według sektorów własności, płci, poziomu wykształcenia, wieku, stażu pracy, wielkości zakładów, sekcji PKD 2007, krotności przeciętnego wynagrodzenia i województw	Table 1. Employees working in the national economy by ownership sectors, sex, educational level, age, work seniority, size of establishments, NACE rev. 2 section, the average salary multiplicity and voivodships	59

IV. SPIS TABLIC. (cd.)**IV. LIST OF TABLES (cont.)**

Tabl. 2. Przeciętne wynagrodzenia brutto pracowników zatrudnionych według sektorów własności, płci, poziomu wykształcenia, wieku, stażu pracy, wielkości zakładów, sekcji PKD 2007, krotności przeciętnego wynagrodzenia i województw	Table 2. <i>Employees' average gross earnings by ownership sectors, sex, education level, age, work seniority, size of establishments, sections (NACE rev. 2), the average earnings multiplicity and voivodships</i>	64
Tabl. 3. Przeciętne godzinowe wynagrodzenia brutto pracowników zatrudnionych według sektorów własności, płci, poziomu wykształcenia, wieku, stażu pracy, wielkości zakładów, sekcji PKD 2007, krotności przeciętnego wynagrodzenia i województw	Table 3. <i>Employees' average hourly gross earnings by ownership sectors, sex, education level, age, work seniority, size of establishments, sections (NACE rev. 2), the average earnings multiplicity and voivodships</i>	69
Tabl. 4. Pracownicy zatrudnieni w gospodarce narodowej według sektorów własności, płci oraz grup zawodów	Table 4. <i>Employees working in the national economy by ownership sectors, sex and occupational groups</i>	74
Tabl. 5. Przeciętne wynagrodzenia brutto pracowników zatrudnionych według sektorów własności, płci oraz grup zawodów	Table 5. <i>Employees' average gross earnings by ownership sectors, sex and occupational groups</i>	83
Tabl. 6. Przeciętne godzinowe wynagrodzenia brutto pracowników zatrudnionych według sektorów własności, płci oraz grup zawodów	Table 6. <i>Employees' average hourly gross earnings by ownership sectors, sex and occupational groups</i>	92
Tabl. 7. Struktura przeciętnego wynagrodzenia brutto pracowników zatrudnionych według poziomu wykształcenia, wieku, stażu pracy, wielkości zakładów, sekcji PKD 2007, przedziałów wynagrodzeń, województw oraz płci	Table 7. <i>Structure of average gross earnings of employees by level of education, age, work seniority, size of establishments, NACE rev. 2 sections, earnings bands, voivodships and sex</i>	101
Tabl. 8. Struktura przeciętnego wynagrodzenia brutto pracowników zatrudnionych według grup zawodów oraz płci	Table 8. <i>Employees' average gross earnings structure by occupational groups and sex</i>	110
Tabl. 9. Przeciętne wynagrodzenia brutto pracowników zatrudnionych według wieku, grup zawodów oraz płci	Table 9. <i>Employees' average gross earnings by age, occupational groups and sex</i>	127
Tabl. 10. Przeciętne wynagrodzenia brutto pracowników zatrudnionych według stażu pracy, grup zawodów oraz płci	Table 10. <i>Employees' average gross earnings by work seniority, occupational groups and sex</i>	143

Str.Page**IV. SPIS TABLIC. (dok.)****IV. LIST OF TABLES (cont.)**

Tabl. 11. Przeciętne wynagrodzenia brutto pracowników zatrudnionych według wielkości zakładów, grup zawodów oraz płci	Table 11. <i>Employees' average gross earnings by size of establishments, occupational groups and sex</i>	159
Tabl. 12. Rozkład pracowników zatrudnionych według krotności przeciętnego wynagrodzenia brutto dla gospodarki narodowej, grup zawodów oraz płci	Table 12. <i>Percentage of paid employment by average gross earnings multiplicity for the national economy, occupational groups and sex</i>	175
Tabl. 13. Miesięczne wynagrodzenia najwyższe w grupach decylowych (<i>decyle</i>) pracowników zatrudnionych według grup zawodów oraz płci	Table 13. <i>The highest monthly earnings in decile groups (deciles) of employees by occupational groups and sex</i>	191
Tabl. 14. Przeciętne wynagrodzenia brutto pracowników zatrudnionych według sekcji PKD 2007, grup zawodów oraz płci	Table 14. <i>Employees' average gross earnings by NACE rev. 2 sections, occupational groups and sex</i>	208
Tabl. 15. Oszacowanie względnych błędów standardowych przeciętnych wynagrodzeń ogółem brutto pracowników zatrudnionych według sekcji PKD 2007, grup zawodów oraz płci	Table 15. <i>Estimates of relative standard errors of average total gross earnings of paid employees by NACE rev. 2 sections, occupational groups and sex</i>	220

V. SPIS WYKRESÓW**V. LIST OF CHARTS**

Wykres 1. Wskaźnik kompletności (w %), czyli udział liczby jednostek, które złożyły sprawozdanie Z-12, w liczbie jednostek wylosowanych do badania Z-12 za październik w latach 2001–2012	Chart 1. <i>Response rate (in %), i.e. the share of units with response to the sampled units in the survey Z-12 for October in 2001–2012</i>	11(17)
Wykres 2. Odsetek jednostek, które wykorzystywały opracowany przez GUS program rejestracji i kontroli danych w badaniu Z-12 za październik w latach 2001–2012	Chart 2. <i>Percentage of responding units that applied the IT program prepared by the CSO for data recording and controlling in the survey Z-12 for October in 2001–2012</i>	11(17)
Wykres 3. Odsetek pracowników, dla których informacje zostały opracowane przy pomocy programu GUS – rejestracji i kontroli danych w badaniu Z-12 za październik w latach 2001–2012	Chart 3. <i>Percentage of employees for whom information was processed by using the IT program prepared by the CSO for data recording and controlling in the survey Z-12 for October in 2001–2012</i>	11(17)

V. SPIS WYKRESÓW (cd.)**V. LIST OF CHARTS (cont.)**

Wykres 4. Odchylenia względne przeciętnych miesięcznych wynagrodzeń brutto według „wielkich” grup zawodów od przeciętnego wynagrodzenia ogółem brutto w gospodarce narodowej w październiku 2012 r.	Chart 4. <i>Relative deviations of average monthly gross wages and salaries by ‘major’ groups of occupations of employees from the average wages and salaries in the national economy for October in 2012</i>	24(35)
Wykres 5. Wybrane decyle: I, V i IX oraz kwartyle: I, III (w zł) wynagrodzeń ogółem brutto za październik 2012 r. według „wielkich” grup zawodów.	Chart 5. <i>Selected deciles: I, V and IX, and quartile I, III (in zł) of total gross earnings for October 2012 by ‘major’ occupational groups</i>	27(38)
Wykres 6. Rozkład zatrudnionych według 10 grup decylowych wynagrodzeń ogółem brutto dla gospodarki narodowej za październik 2012 r. według płci lub sektorów własności	Chart 6. <i>Distribution of the employees by 10 decile groups of total gross earnings in national economy for October 2012 by sex or ownership sectors</i>	27(38)
Wykres 7. Relacja decyla IX do decyla I (współczynnik zróżnicowania decyloвого wynagrodzeń ogółem brutto) za październik 2012 r. według „wielkich” grup zawodów, płci lub sektorów własności	Chart 7. <i>Ratio of 9th decile to 1st decile (decile ratio of variation of total gross earnings) for October 2012 by ‘major’ occupational groups, sex or ownership sectors</i>	28(39)
Wykres 8. Rozkład zatrudnionych według krotności przeciętnego wynagrodzenia ogółem brutto (PW=3895,72 zł) dla gospodarki narodowej za październik 2012 r.	Chart 8. <i>Distribution of paid employees by multiplicity of average total gross earnings (PW=3895.72 zł) in national economy for October 2012</i>	28(39)
Wykres 9. Struktura przeciętnych wynagrodzeń ogółem brutto za październik 2012 r. według płci lub sektorów własności	Chart 9. <i>Structure of the average total gross earnings for October 2012 by sex or ownership sectors</i>	31(43)
Wykres 10. Odsetki funduszu miesięcznych wynagrodzeń pracowników, przypadające na grupy decylowe wynagrodzeń ogółem brutto za październik 2012 r. według płci lub sektorów własności	Chart 10. <i>Percentage of the employees’ monthly earnings fund in decile groups of gross earnings for October 2012 by sex or ownership sectors</i>	207
Wykres 11. Współczynnik zróżnicowania decylowego składników wynagrodzenia ogółem brutto za październik 2012 r. według „wielkich” grup zawodów	Chart 11. <i>Decile ratios of monthly gross wages and salaries for October 2012 by ‘major’ groups of occupations</i>	232

Str.Page**V. SPIS WYKRESÓW (cd.)****V. LIST OF CHARTS (cont.)**

Wykres 12. Współczynnik zróżnicowania decylogowego składników wynagrodzenia osobowego brutto za październik 2012 r. według „wielkich” grup zawodów	Chart 12. <i>Decile ratios of components of gross personal earnings for October 2012 by ‘major’ groups of occupations</i>	233
Wykres 13. Współczynnik zróżnicowania decylogowego miesięcznych wynagrodzeń brutto za październik w latach 2001–2012 według płci lub sektorów własności	Chart 13. <i>Decile ratios of monthly gross earnings for October in 2001–2012 by sex or ownership sectors</i>	234
Wykres 14. Relacja przeciętnych miesięcznych wynagrodzeń brutto za październik w latach 2001–2012 w grupie decylogowej dziesiątej do przeciętnego wynagrodzenia brutto dla grupy decylogowej pierwszej według płci lub sektorów własności	Chart 14. <i>Average monthly gross earnings ratio for 10th decile group earnings for October in 2001–2012 to average gross earnings for 1st decile group by sex or ownership sectors</i>	235
Wykres 15. “Węgierski” miernik nierównomierności rozkładu miesięcznych wynagrodzeń brutto za październik w latach 2001–2012 według płci lub sektorów własności	Chart 15. <i>“Hungarian” measure of monthly gross earnings inequality for October in 2001–2012 by sex or ownership sectors</i>	236
Wykres 16. Współczynnik zmienności zróżnicowania rozkładu miesięcznych wynagrodzeń brutto w latach 2001–2012 według płci lub sektorów własności	Chart 16. <i>Coefficient of variation of monthly gross wages and salaries distribution for October in 2001–2012 by sex or ownership sectors</i>	237
Wykres 17. Współczynnik koncentracji Lorenza rozkładu miesięcznych wynagrodzeń brutto za październik w latach 2001–2012 według płci lub sektorów własności	Chart 17. <i>Lorenz concentration coefficient of monthly gross earnings for October in 2001–2012 by sex or ownership sectors</i>	238
Wykres 18. Wskaźnik maksymalnego wyrównania rozkładu miesięcznych wynagrodzeń brutto za październik w latach 2001–2012 według płci lub sektorów własności	Chart 18. <i>Coefficient of maximum equalisation of monthly gross earnings distribution for October in 2001–2012 by sex or ownership sectors</i>	239
Wykres 19. Odsetek zatrudnionych (mężczyzn, kobiet w danym sektorze własności) otrzymujących wynagrodzenia miesięczne brutto co najwyżej równe przeciętnemu wynagrodzeniu brutto w gospodarce narodowej za październik w latach 2001–2012	Chart 19. <i>Proportion of employees (men, women in the ownership sectors) with individual monthly gross earnings lower than or equal to the average gross earnings in the national economy for October in 2001–2012</i>	240

I. UWAGI METODYCZNE

1.1. Uwagi ogólne

Źródłem zaprezentowanych danych jest badanie struktury wynagrodzeń według zawodów za 2012 r. (*badanie GUS o symbolu Z-12*). Badanie jest realizowane z częstotliwością dwuletnią na formularzu Z-12, ma charakter reprezentacyjny i obejmuje podmioty gospodarki narodowej o liczbie pracujących powyżej 9 osób. Dane dotyczą osób pełnozatrudnionych oraz niepełnozatrudnionych, które przepracowały cały miesiąc październik 2012 roku.

Wyniki badania struktury wynagrodzeń jako jedyne źródło pozwalają na analizę zróżnicowania poziomu wynagrodzeń (przeciętnych: miesięcznych i godzinowych) i ich struktury według cech osób fizycznych, takich jak: płeć, wiek, poziom wykształcenia, staż pracy, wykonywany zawód oraz cech charakteryzujących zakłady pracy tych osób, a więc: rodzaj działalności, sektor własności, wielkość zakładu i położenie geograficzne. Na podstawie wyników badania charakteryzowana jest również struktura zatrudnienia według wyżej wymienionych cech. W oparciu o wyniki badania opracowywane są także rozkłady zatrudnionych według wysokości wynagrodzenia oraz podstawowe mierniki zróżnicowania płac. Z uwagi na reprezentacyjną metodę badania, dane nie mogą być prezentowane poniżej poziomu województwa.

Badanie na formularzu Z-12 miało charakter reprezentacyjny i obejmowało swym zasięgiem podmioty gospodarki narodowej, w których liczba pracujących wynosiła powyżej 9 osób. Wielkość próby wynosiła 28,5 tys. jednostek, co stanowiło 12,8% ogólnej liczby zbiorowości podmiotów o liczbie pracujących powyżej 9 osób. Sprawozdanie o symbolu Z-12 złożyło ok. 17,7 tys. podmiotów. Przeciętny podmiot, który złożył sprawozdanie Z-12, liczył 169 pracujących, w tym 145 zatrudnionych osób. Z poszczególnych podmiotów badaniem objęto ok. 725,2 tys. wylosowanych pracowników, którzy przepracowali cały miesiąc (*październik 2012 roku*). Po uogólnieniu wyników badania uzyskano zbiorowość ok. 8,1 mln. zatrudnionych w pełnym i niepełnym wymiarze czasu pracy (*bez przeliczania niepełnozatrudnionych na pełnozatrudnionych*), a dane o wynagrodzeniach prezentowane są w przeliczeniu na pełny wymiar czasu pracy, za 23 dni robocze.

Badaniem nie objęto: uczniów, osób wykonujących pracę nakładczą (chałupniczą), słuchaczy szkół odbywających praktykę wakacyjną lub dyplomową, uczestników grup roboczych zorganizowanych przez inne jednostki i delegowanych do pracy w jednostce sprawozdawczej, np. żołnierzy, uczestników hufców pracy, osób skazanych; a ponadto osób korzystających z urlopów macierzyńskich, wychowawczych oraz osób skierowanych do szkół stacjonarnych, na studia doktoranckie, itp., zatrudnionych przy pracach interwencyjnych i robotach publicznych, osób przebywających na zwolnieniach lekarskich.

Informacje ilustrujące wysokość miesięcznych wynagrodzeń ogółem brutto za październik 2012 r. ujmują:

- a) wynagrodzenia osobowe za X 2012 r. (w tym m.in. wynagrodzenie zasadnicze, za pracę w godzinach nadliczbowych, dodatki funkcyjne czy za staż pracy, wynagrodzenia wypłacone za okresy dłuższe niż miesiąc w wysokości przypadającej na 1 miesiąc – np. 1/3 część premii za IV kwartał, 1/6 – premii za II półrocze);
- b) 1/12 część za 2012 r.: honorariów wypłaconych pracownikom własnym na podstawie umowy o pracę, dodatkowych wynagrodzeń rocznych dla pracowników jednostek sfery budżetowej, wypłat z tytułu udziału w zysku lub w nadwyżce bilansowej;
- c) kwoty składek na ubezpieczenie emerytalne, rentowe i chorobowe opłaconych od wynagrodzeń przez ubezpieczonego.

W wynagrodzeniach miesięcznych *nie uwzględniono* takich wypłat, jak: nagrody jubileuszowe, gratyfikacje, odprawy wypłacone przy przejściu na emeryturę, jednorazowe wynagrodzenia (wyrównawcze) wypłacone w związku ze zgłoszeniem i przyjęciem projektu wynalazczego powodującego zmianę norm pracy, ekwiwalenty za niewykorzystany urlop.

W badaniu struktury wynagrodzeń według zawodów za październik 2012 roku została zastosowana „Klasyfikacja zawodów i specjalności”, wprowadzona na podstawie Rozporządzenia Ministra Pracy i Polityki Społecznej z dnia 27 kwietnia 2010 r. w sprawie klasyfikacji zawodów i specjalności dla potrzeb rynku pracy oraz zakresu jej stosowania (*Dz.U. Nr 82, poz. 537*). Klasyfikacja jest pięciopoziomowym, hierarchicznie usystematyzowanym zbiorem zawodów i specjalności występujących na rynku pracy. Grupuje poszczególne zawody (*specjalności*) w coraz bardziej zagregowane grupy oraz ustala ich symbole i nazwy (*w ramach wielkich grup zawodów wyodrębnia się grupy duże, w ramach dużych – średnie, w ramach średnich – elementarne, a w ramach elementarnych – poszczególne specjalności*).

Wskaźnik kompletności (w %), czyli udział liczby jednostek, które złożyły sprawozdanie Z-12, w liczbie jednostek wylosowanych do badania Z-12 za październik w latach 2001–2012

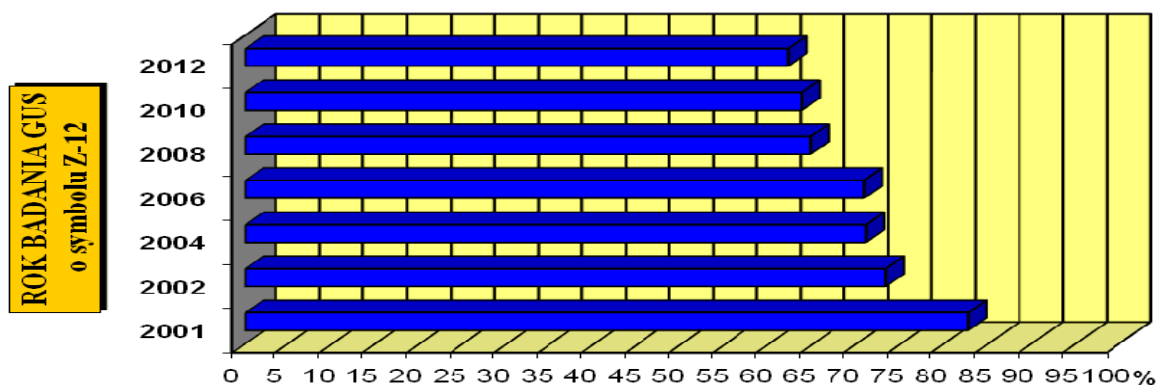

Odsetek jednostek¹, które wykorzystwały opracowany przez GUS program rejestracji i kontroli danych w badaniu Z-12 za październik w latach 2001–2012

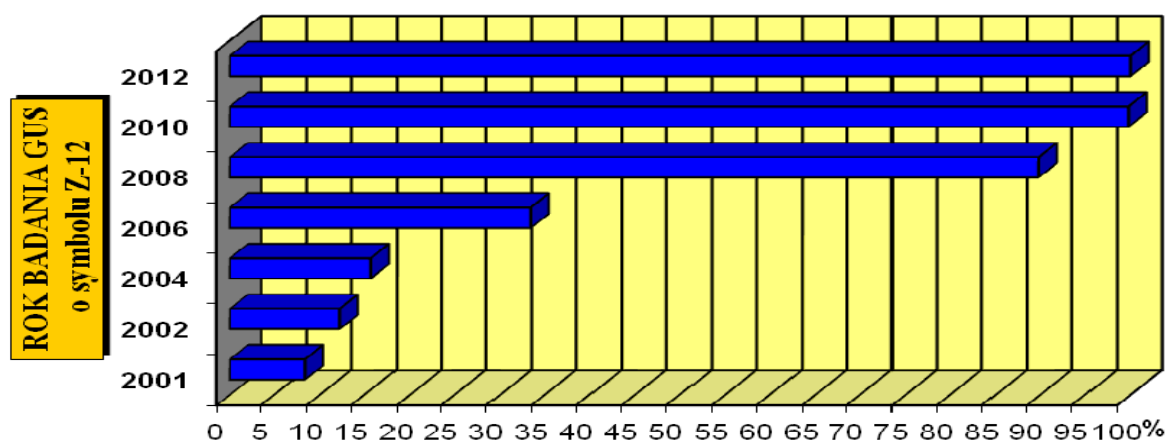

Odsetek pracowników, dla których informacje zostały opracowane przy pomocy programu GUS – rejestracji i kontroli danych w badaniu Z-12 za październik w latach 2001–2012

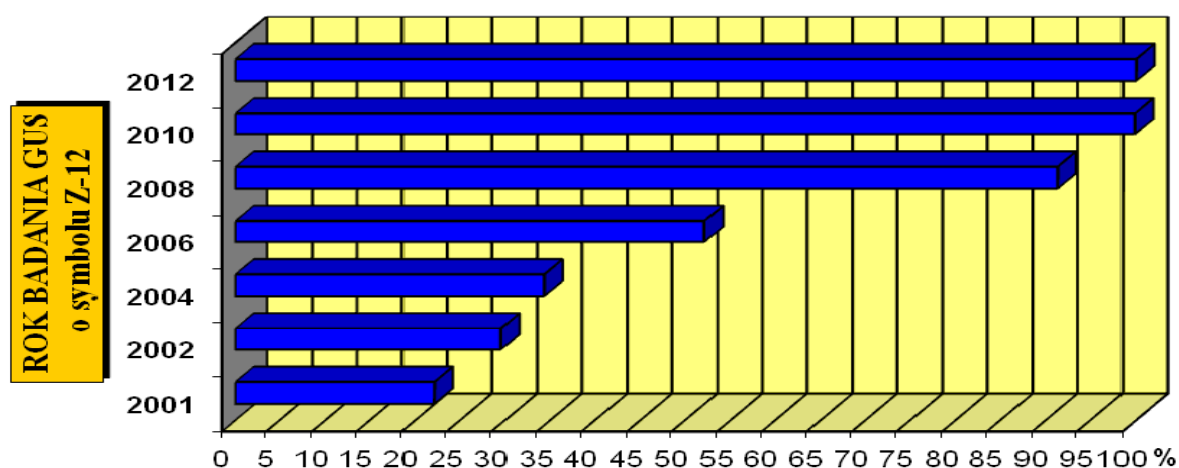

¹ Dla badań GUS na formularzu Z-12 za październik w latach 2001–2012 przeciętna liczba zakładów pracy, które złożyły sprawozdanie Z-12 wynosiła 17,0 tys. jednostek sprawozdawczych, zaś przeciętna liczba pracowników zarejestrowanych w ogólnopolskich bazach – 673,3 tys. osób.

1.2. Schemat losowania próby, metoda uogólniania i precyzja wyników

1.2.1. Schemat losowania próby

Celem badania było zebranie informacji na temat wynagrodzeń pracowników zatrudnionych wg cech demograficzno-zawodowych za październik 2012 roku. Przy doborze próby uwzględniane są takie zmienne jak: rodzaj działalności, sektor własności oraz wielkość zakładu pracy ze względu na liczbę pracujących.

W celu wylosowania próby zastosowany został schemat losowania dwustopniowego z warstwowaniem na pierwszym stopniu. Jednostkami losowania pierwszego stopnia były zakłady pracy, zaś na drugim stopniu losowano pracowników zatrudnionych przez cały miesiąc październik 2012 r.

Zakłady pracy losowane były oddzielnie w każdej zbiorowości. Przez zbiorowość rozumiemy *zbiór zakładów pracy* określony przez:

- 1 – sekcję PKD_2007,
- 2 – sektor własności (*publiczny i prywatny*).

Wyjątki odbiegające od tej reguły są następujące:

- 1) w sekcji C zbiorowość stanowią poszczególne działy PKD_2007 w ramach sektora tj.: od 10,11,..., do 32, 33 ,
- 2) w sekcjach G, I, J i K zbiorowość stanowią poszczególne działy PKD_2007 w danym sektorze własności, o ile ich liczebności są większe od zera. Są to następujące działy: 45, 46, 47, 55, 56 i od 58, 59, ... do 65, 66,
- 3) w sekcjach P i Q zbiorowość stanowią poszczególne grupy PKD_2007 w danym sektorze własności. Są to następujące grupy: od 851, 852, ..., do 881, 889.

Łącznie w badaniu wystąpiły 130 zbiorowości.

W ramach każdej zbiorowości zakłady pogrupowane zostały w warstwy ze względu na liczbę pracujących. Charakterystyka poszczególnych warstw podana została w poniższej tabeli. Dla każdej warstwy ustalono wartość N_h , tj. liczbę jednostek sprawozdawczych (*zakładów pracy*) w h-tej warstwie danej zbiorowości.

WARSTWY W BADANIU Z-12

Nr warstwy (h)	Pracujący od – do	$F1_h$
1	do 40 osób	0,1
2	41 – 176	0,2
3	177 – 396	0,3
4	397 – 704	0,4
5	705 – 1100	0,5
6	1101 – 1584	1,0
7	1585 – 2156	1,0
8	2157 – 2816	1,0
9	2817 – 3564	1,0
10	3565 – 4400	1,0
11	4401 – 5324	1,0
12	5325 – 6336	1,0
13	6337 – 7436	1,0
14	7437 i więcej osób	1,0

Losowanie zakładów pracy przeprowadzone zostało oddzielnie w każdej warstwie danej zbiorowości, z tym że w warstwach od (6) do (14) do próby włączone zostały wszystkie zakłady pracy należące do tych warstw. Z kolei, w warstwach od (1) do (5) wylosowano założoną frakcją $F1_h$. Frakcje dobierane były tak, aby wylosować w tych warstwach 10% pracujących. Jeżeli liczba jednostek w warstwie jest na tyle mała, że uniemożliwia wylosowanie dwu jednostek do próby, to z tej warstwy do próby włączane były wszystkie jednostki.

Zakłady pracy losowane były z bazy jednostek statystycznych. Z populacji podmiotów (223 tys. zakładów pracy) o liczbie pracujących powyżej 9 osób, wylosowano próbę, która liczyła 28,5 tys. jednostek, co stanowiło ok. 12,8% populacji.

W końcowym efekcie w opracowaniu wyników badania struktury wynagrodzeń według zawodów za 2012 rok brało udział ok. 62,1% wylosowanych jednostek (*wskaźnik odpowiedzi*).

Losowanie pracowników przeprowadzone zostało dwiema metodami. W niektórych zakładach pracy uprzednio wylosowanych do próby, pracowników losowano według specjalnego programu opracowanego w CIS Zakład w Radomiu. Program ten był dostępny przez internet na stronie GUS. Parametrem wejściowym do programu była wartość P_i – liczba zatrudnionych w i-tym zakładzie pracy (*zatrudnieni przepracowali cały miesiąc październik 2012 r.*). W zależności od faktycznej liczby zatrudnionych, którzy przepracowali cały miesiąc październik 2012 roku, ustalana była frakcja losowania pracowników w tym zakładzie równa odwrotności wartości mnożnika $M2$. Wartości $M2$ w zależności od liczby zatrudnionych w danym zakładzie podane zostały w poniższej tabeli:

P_i	$M2$
do 40 osób	1
41 – 176	2
177 – 396	3
397 – 704	4
705 – 1100	5
1101 – 1584	6
1585 – 2156	7
2157 – 2816	8
2817 – 3564	9
3565 – 4400	10
4401 – 5324	11
5325 – 6336	12
6337 – 7436	13
7437 i więcej osób	14

Jeżeli zakład pracy z różnych powodów nie mógł korzystać z opisanego wyżej programu, to losowanie pracowników odbywało się w drodze doboru systematycznego według instrukcji opracowanej przez GUS.

1.2.2. Metoda uogólniania wyników

Podstawowym parametrem szacowanym na podstawie wyników badania jest liczba pracujących z cechą wyróżnioną. Parametr ten szacowany jest ze wzoru:

$$(1) \hat{x} = \sum_k \sum_h \sum_i W_{khi} * x_{khi}$$

gdzie:

x_{khi} – liczba pracujących z cechą wyróżnioną w i-tym zakładzie, h-tej warstwy, k-tej zbiorowości,

W_{khi} – waga przypisana pracownikowi wylosowanemu do badania w i-tym zakładzie pracy, h-tej warstwy, k-tej zbiorowości,

Gdyby badanie było kompletne, to waga podana we wzorze (1) byłaby postaci:

$$(2) W_{khi} = \frac{M2_{khi}}{F1_h},$$

Ze względu na to, że badanie nie jest kompletne z różnych powodów waga W_{khi} była w postaci:

$$(3) W_{khi} = \frac{M2_{khi}}{F1_h} * \frac{P_{1kh} + P_{2kh} + u_{kh} * P_{3kh}}{P_{1kh}},$$

przy czym:

$$(4) u_{kh} = \frac{P_{1kh} + P_{2kh}}{P_{1kh} + P_{2kh} + P_{4kh}},$$

gdzie:

P_{1kh} – oszacowana liczba pracujących w jednostkach zbadanych w h-tej warstwie, k-tej populacji,

P_{2kh} – oszacowana liczba pracujących w jednostkach niezbadanych z powodu odmowy wypełnienia ankiety w h-tej warstwie, k-tej populacji,

P_{3kh} – oszacowana liczba pracujących w jednostkach niezbadanych z powodu braku kontaktu w h-tej warstwie, k-tej populacji,

P_{4kh} – oszacowana liczba pracujących w jednostkach niezbadanych z powodu braku aktywności, likwidacji jednostki, upadłości, itp. w h-tej warstwie, w k-tej populacji.

Powyższe wartości szacowane były na podstawie danych o liczbie pracujących zapisanych w operacie losowania. Ze wzorów (3) – (4) wynika, że korekta wag uwzględniała braki odpowiedzi spowodowane odmowami oraz proporcjonalnie do liczby zbadanych podmiotów i odmów, braki odpowiedzi wynikające z braku kontaktu z wylosowaną jednostką.

1.2.3. Precyzja ocen wybranych parametrów

Jakość danych z badania reprezentacyjnego, ocenia się na podstawie analizy błędów losowych i nie-losowych. Ograniczanie i eliminowanie tych błędów wpływa w dużej mierze na poprawę jakości danych oraz prawidłową interpretację wyników.

Błędy losowe związane są z liczebnością próby i schematem losowania. Ich istota wynika z faktu, że przedmiotem badania jest próba a nie cała populacja. W związku z tym wyniki badania reprezentacyjnego należy traktować jedynie jako oszacowanie nieznanego parametru populacji. Należy więc mieć z jednej strony świadomość niepełnej wiarygodności wyników (tj. występowania różnicy między wartością uzyskaną z próby, a wartością faktyczną występującą w zbiorowości, która jest możliwa do ustalenia jedynie po przeprowadzeniu badania pełnego), z drugiej natomiast strony należy tak postępować, aby wiarygodność danych maksymalnie zwiększyć poprzez odpowiedni dobór próbki.

Wymienione uwarunkowania zostały uwzględnione w badaniu struktury wynagrodzeń według zawodów. Wylosowana do badania próba odzwierciedlała strukturę całej zbiorowości i była próbą reprezentacyjną.

Błąd standardowy jest miarą precyzji danych. Im mniejszy jest błąd standardowy tym większa precyzja i odwrotnie, im większy jest błąd standardowy tym mniejsza precyzja.

Przykładowe informacje o względnym błędzie standardowym przeciętnych wynagrodzeń ogółem brutto za październik 2012 r. zaprezentowano w poniższej tabelicy oraz w *tabl. 15. Oszacowanie względnych błędów standardowych przeciętnych wynagrodzeń ogółem brutto pracowników zatrudnionych według sekcji PKD, grup zawodów oraz płci*.

Np. w październiku 2012 r. przeciętne wynagrodzenie pracowników zatrudnionych w:

➤ wielkiej grupie zawodów o symbolu 2 – *Specjaliści* wynosiło 4771,02 zł, a z *poniższego zestawienia* wynika, że średni błąd względny dla tej pozycji wynosił 0,5%. Oznacza to, że średni błąd oszacowania (na plus albo na minus) wynosił 23,86 zł, tj. 0,5%. Wielkości te można przedstawić następująco: 4771,02 zł ± 23,86 zł;

➤ sekcji PKD 2007 – *Administracja publiczna i obrona narodowa; obowiązkowe zabezpieczenia społeczne* oraz wielkiej grupie zawodów o symbolu 1 – *Przedstawiciele władz publicznych, wyżsi urzędnicy i kierownicy* wynosiło 7545,55 zł, a z *tabl. 15* wynika, że średni błąd względny dla tej pozycji wynosił 1,5%, czyli 113,18 zł. Wielkości te można przedstawić następująco: 7545,55 zł ± 113,18 zł. Oznacza to, że najlepszą oceną jest 7545,55 zł, a średni błąd oszacowania (na plus albo na minus) wynosił 113,18 zł, tj. 1,5%. Innymi słowy należy liczyć się z błędem losowym dochodzącym do 1,5% szacowanej wielkości.

Analogicznie należy interpretować pozostałe wielkości błędów względnych (*standardowych*).

Tabl. 1. Oszacowanie względnych błędów standardowych przeciętnych miesięcznych wynagrodzeń brutto zatrudnionych według „wielkich” grup zawodów w październiku 2012 r.

Symbol i nazwa wielkiej grupy zawodów wg KZiS	Ogółem	Płeć		Sektor	
		<i>mężczyźni</i>	<i>kobiety</i>	<i>publiczny</i>	<i>prywatny</i>
	w odsetkach				
OGÓŁEM	0,5	0,6	0,5	0,8	0,6
<i>1. Przedstawiciele władz publicznych, wyżsi urzędnicy i kierownicy</i>	1,2	1,2	1,6	1,1	1,6
<i>2. Specjaliści</i>	0,5	0,8	0,4	0,5	1,0
<i>3. Technicy i inny średni personel</i>	0,9	1,4	0,7	1,8	0,9
<i>4. Pracownicy biurowi</i>	1,1	1,7	0,9	2,8	1,1
<i>5. Pracownicy usług i sprzedawcy</i>	1,0	1,4	1,1	1,7	1,1
<i>6. Rolnicy, ogrodnicy, leśnicy i rybacy</i>	4,7	5,3	6,1	4,9	6,7
<i>7. Robotnicy przemysłowi i rzemieślnicy</i>	0,7	0,7	1,2	1,3	0,8
<i>8. Operatorzy i monterzy maszyn i urządzeń</i>	0,7	0,7	1,2	1,6	0,8
<i>9. Pracownicy przy pracach prostych</i>	0,7	1,1	0,6	0,7	1,0

I. METHODOLOGICAL NOTES

1.1. General notes

The source of the presented data is the survey on the structure of earnings by occupations for 2012 (*the CSO survey of Z-12 symbol*). The survey is carried out with biennial frequency with the use of the Z-12 questionnaire; it is a sample survey and it covers entities of national economy with the number of the employed exceeding 9 persons. The data concern full- and part-time employed persons who worked the whole month in October 2012.

The results of the survey on the structure of earnings are the only source that allows analysis on differentiation of earnings (*average monthly and hourly ones*) and their structure by characteristics of natural persons, such as: sex, age, education level, work seniority, performed occupation, as well as characteristics of work establishments of these people, such as: the kind of activity, ownership sector, and the size of the establishment and its location. The survey results allow also the characteristic of the structure of the employed by the above-mentioned variables. There are also prepared distributions of the employed by the level of earnings, as well as basic measures of earnings differentiation. Due to the sample survey method the data can not be presented below the level of the voivodships.

The Z-12 survey was a sample survey and covered the entities of national economy with the number of the employed exceeded 9 persons. The 12.8% sample included about 28.5 thousand units. The responses were given by about 17.7 thousand units. The average unit that submitted the Z-12 report comprised 169 employed persons, of which 145 were employees. The survey included about 725.2 thousand of sampled employees from particular units who worked for the whole month (October 2012). After generalization, the results are representative for population of about 8.1 million of employees (*full- and part-time paid employees without converting part-time paid employees into full-time paid employees*). The data on earnings are presented after recalculation into full-time work within 23 working days.

The survey did not include: apprentices, persons engaged in outwork (home-workers), students maintaining vacation or diploma practices, members of workers groups organised by other units and appointed to work in the reporting units, e.g. soldiers, labour corps members, convicts; moreover, excluded were: people on maternity or child-care leaves and people appointed to schools or PhD studies, etc., persons employed in intervention and public works, persons on sick leaves.

Information presenting gross monthly wages and salaries for October 2012 include:

- a) personal earnings for *October 2012* (of which, i.a.: basic remuneration, payment for overtime work, duty or work seniority duty allowances, earnings for periods longer than one month recalculated per a month, i.e. 1/3rd part of a quarterly bonus for the fourth quarter, 1/6th – of the bonus for the second half of 2012);
- b) 1/12th part for 2012 of: fees paid to employees on the basis of employment contracts, additional annual bonuses for public sector employees, payments due to participation in the profit or budgetary surplus;
- c) an obligatory social security contributions paid by employees.

Monthly gross earnings *did not include payments such as:* anniversary prizes, gratifications, retirement severance-payments, one-time payments (compensatory) paid due to proposition and acceptance of inventive project causing a change in labour standards, equivalents for unused leave.

'Classification of occupations and specialities' introduced on the basis of the Regulation of the Minister of Labour and Social Policy of 27 April 2010 on Classification of Occupations and Specialities for the Labour Market Use and the Range of Its Application (Journal of Laws No 82, item. 537) was applied in the survey on structure of earnings by occupations in October 2012. The Classification is a 5-level, hierarchically systemised set of occupations and specialities occurring on the labour market. It organizes particular occupations (specialities) into gradually more aggregated groups and determines their symbols and names (*within the range of major occupational groups are specified sub-major groups, sub-major groups are further divided into minor groups, among minor groups are specified unit groups; then particular specialities are separated within the unit groups*).

Response rate (in %) i.e. the share of units with response to the sampled units in the survey Z-12 for October in 2001–2012

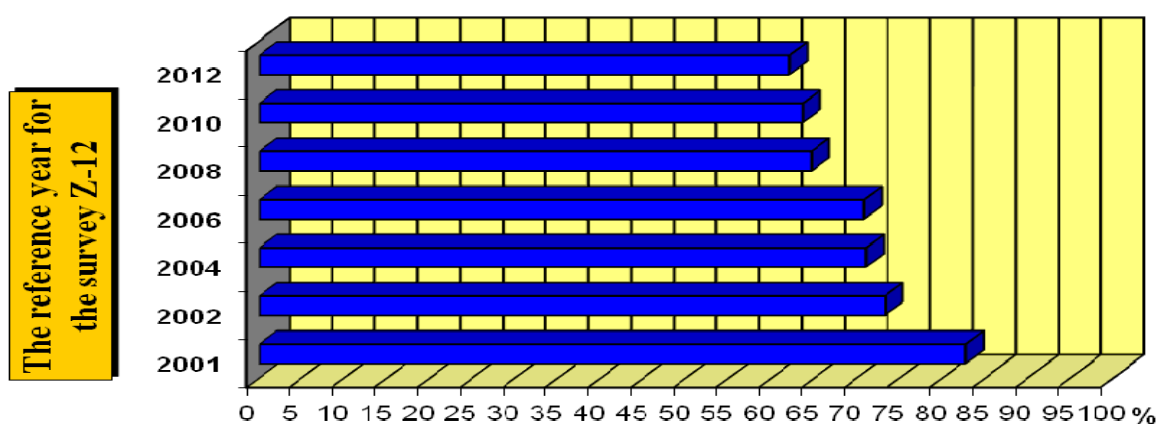

Percentage of responding units¹ that applied the IT program prepared by the CSO for data recording and controlling in the survey Z-12 for October in 2001–2012

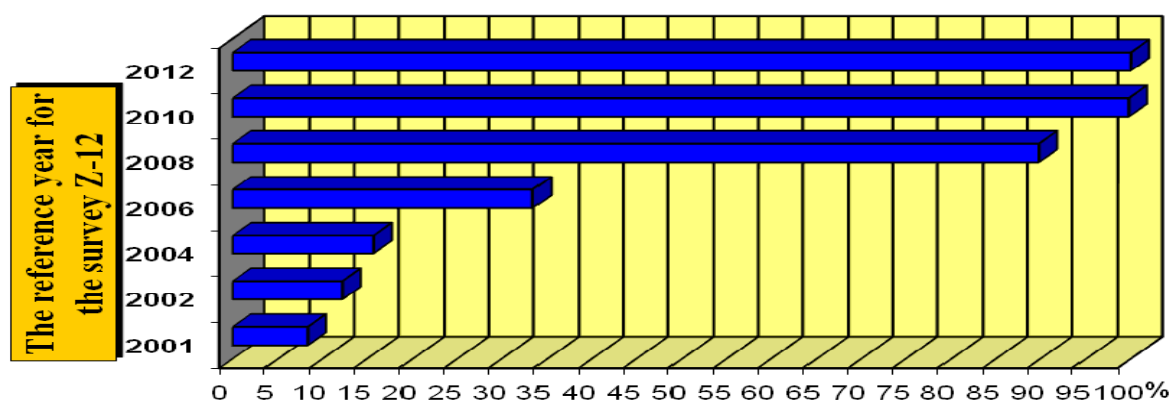

Percentage of employees for whose information was processed by using the IT program prepared by the CSO for data recording and controlling in the survey Z-12 for October in 2001–2012

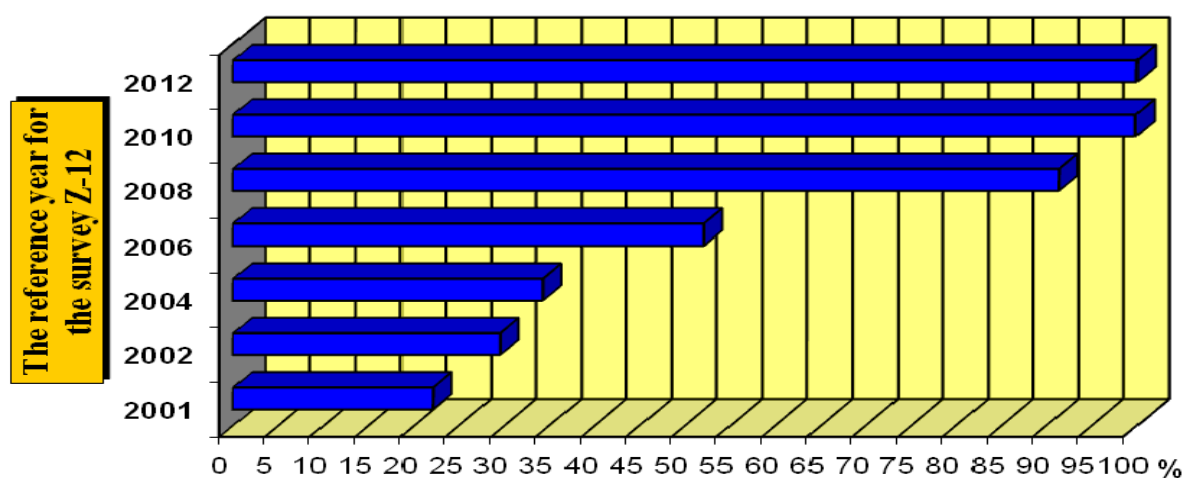

¹ The average number of responding units for the survey Z-12 for October in 2001–2012 was 17.0 thous. The average number of employees was 673.3 thous. persons.

1.2. Sample selection scheme, generalization method and accuracy of estimates

1.2.1. Sample selection scheme

The survey objective was obtaining information on employees' earnings by demographic and occupational characteristics for October 2012. The following variables are considered in the sample selection: the kind of activity, the ownership sector, and the size of the establishment regarding the number of the employed.

Two-stage sampling scheme was applied to sample selection, with stratification at the first stage. The first-stage sampling units were establishments; while at the second stage were selected employees who were employed for the entire month in October 2012.

Establishment were selected separately in each population. As a population is understood a *population of local units* defined by:

- 1 – NACE sections (rev. 2),
- 2 – ownership sector (public and private).

There were following exceptions from this rule:

- 1) in section C populations constitute particular subsections within the sector: from 10, 11,..., to 32, 33,
- 2) in section G, I, J and K populations constitute particular subsections within the sector, providing that their numbers are above zero. They are the following divisions: 45, 46, 47, 55, 56 and from 58, 59,..., to 65, 66,
- 3) in sections P and Q populations constitute particular NACE groups in a given ownership sector. They are the following groups: from 851, 852, ..., to 881, 889.

There were 130 populations overall in the survey.

The units were divided into strata within the range of each population according to the *number of the employed*. The table below presents the characteristics of particular strata. The N_h value, i.e. the number of reporting units (*establishments*) is determined for each stratum in h-th stratum of each population.

STRATA IN THE SURVEY Z-12

No. of a stratum (h)	Employees from – to	F1_h
1	up to 40 persons	0.1
2	41 – 176	0.2
3	177 – 396	0.3
4	397 – 704	0.4
5	705 – 1100	0.5
6	1101 – 1584	1.0
7	1585 – 2156	1.0
8	2157 – 2816	1.0
9	2817 – 3564	1.0
10	3565 – 4400	1.0
11	4401 – 5324	1.0
12	5325 – 6336	1.0
13	6337 – 7436	1.0
14	7437 and more persons	1.0

Sampling of the establishments is carried out separately in each stratum of a given population; in the strata from (6) to (14) all establishments in these strata are included in the sample. Then, in the strata from (1) to (5) the assumed fraction f_{1h} is sampled. Fractions were selected in such way as to ensure (*with the assumption that all working persons are employed*) about 10% coverage of employed persons fulfilling the survey conditions. If the small number of units in a stratum makes selecting two units to the sample impossible, all units from his stratum were included in the sample.

Establishments were sampled from the data base of statistical units. The sample of 28.5 thous. units, which comprised about 12.8% of the population, was selected from the population of the entities (223 thous. establishments) with the number of the employed exceeding 9 persons.

Finally, about 62.1% of the selected units (*response rate*) participated in the compilation of the results of the survey on the structure of earnings by occupations for 2012.

Selection of employees was carried out with the use of two methods. In some establishments, previously selected to the sample, employees were sampled with the appliance of the special program elaborated in the Statistical Computing Centre Institute in Radom. The program was available on the CSO website. The input parameter to the program was value P_i , i.e. the number of the employed in the i -th establishment who worked the entire month in October 2012. Depending on the actual number of the *employed who worked the entire month in October 2012*, there was determined the fraction of employees' sampling in this establishment that was equal to the inverse value of M2 multiplier. Values M2 depending on the number of the employed in a given establishment are presented in the table below:

P_i	M2
up to 40 persons	1
41 – 176	2
177 – 396	3
397 – 704	4
705 – 1100	5
1101 – 1584	6
1585 – 2156	7
2157 – 2816	8
2817 – 3564	9
3565 – 4400	10
4401 – 5324	11
5325 – 6336	12
6337 – 7436	13
7437 and more persons	14

In case when the use of the above presented program was impossible for various reasons, the sampling of the employees in the establishment was carried out with the use of the systematic selection following the instruction prepared by the CSO.

1.2.2. Generalization method

The main parameter estimated on the basis of the survey results is the number of employees characterised with the specified determinant. This parameter is estimated according to the formula:

$$(1) \hat{\chi} = \sum_k \sum_h \sum_i W_{khi} * \chi_{khi} \text{ where:}$$

χ_{khi} – the number of the employed with the specified characteristics in the i -th establishment in the h -th stratum of the k -th population,

W_{khi} – weight appointed to the employee selected to the survey in the i-th establishment of the h-th stratum of the k-th population.

If the survey was full, the weight set in the formula (1) would be described by the formula:

$$(2) W_{khi} = \frac{M2_{khi}}{F1_h},$$

Because it is not full survey for various reasons, the weight W_{khi} was described by the formula:

$$(3) W_{khi} = \frac{M2_{khi}}{F1_h} * \frac{P_{1kh} + P_{2kh} + u_{kh} * P_{3kh}}{P_{1kh}},$$

whereas:

$$(4) u_{kh} = \frac{P_{1kh} + P_{2kh}}{P_{1kh} + P_{2kh} + P_{4kh}},$$

where:

P_{1kh} – estimated number of the employed in the units surveyed in the h-th stratum of the k-th population,

P_{2kh} – estimated number of the employed in the units not surveyed because of the refusal in the h-th stratum of the k-th population,

P_{3kh} – estimated number of the employed in the units not surveyed because of the lack of contact in the h-th stratum of the k-th population,

P_{4kh} – estimated number of the employed in the units not surveyed because of the lack of activity, liquidation of the establishment, bankruptcy, etc. in the h-th stratum of the k-th population.

The above values were estimated on the basis of the data on the number of the employed included in the sample frame. The equations (3) – (4) indicate that weights correction included lack of responses caused by refusals and in proportion to the number of the surveyed units and refusals, lack of responses caused by lack of contact with the selected unit.

1.2.3. Accuracy of the estimates of the selected parameters

The sample survey data quality is assessed through the analysis on random and non-random errors. Reduction and elimination of these errors significantly improves data quality and correct interpretation of the results.

Random errors are connected to the sample size and sample frame. Their nature derives from the fact that the subject of the survey is the sample and not a whole population. Therefore, the results of a sample survey should be treated only as the approximated estimate on the value of the unknown parameter from the population. On the one hand, we should be aware of the unsatisfactory reliability of the results (*i.e. existing differences between the values obtained from a sample and the actual value observed in the population, which is possible to determine only after carrying out the full survey*). On the other hand, we should proceed in such a way as to *maximize data reliability through adequate selection of a sample*.

The mentioned conditions were taken into account in the survey on the structure of earnings by occupations. The sample selected for the survey reflected the structure of the entire population and was representative.

Standard error is a measure of data precision. The lower is standard error the higher is precision and vice versa – the higher is standard error the lower is precision.

The exemplary information concerning relative standard error of average total gross earnings for October 2012 is presented in the table below and in *Table 15. Estimates of relative standard errors of average total gross earnings of paid employees by sections (NACE rev. 2), occupational groups and sex.*

For example in October 2012, average earnings of employees employed in:

➤ major occupational group with the symbol 2 – *Professionals* amounted to 4771.02 zł, whereas *the below table* indicates that the relative standard error for this item was 0.5%. It means the estimate standard error (*on plus or minus*) amounted to 23.86 zł, i.e. 0.5%. These figures may be presented as follows: 4771.02 zł ± 23.86 zł;

➤ NACE sections (rev. 2) – *Public administration and defence; compulsory social security* and major occupational group with the symbol 1 – *Managers* amounted to 7545.55 zł, whereas *Table 15* indicates that relative standard error for this item was 1.5%, i.e. 113.18 zł. These figures may be presented as follows: 7545.55 zł ± 113.18 zł. It means that the best value is 7545.55 zł and the estimate standard error (*on plus or minus*) amounted to 113.18 zł, i.e. 1.5%. In other words, we should take into account a random error coming up to 1.5% of estimated value.

The other quantities of relative standard errors should be interpreted analogically.

Table 1. Estimates of relative standard errors of average total gross earnings of paid employees by "major" occupational groups in October 2012

Symbol and name of major occupational group by ISCO	Total	Sex		Sector	
		<i>men</i>	<i>women</i>	<i>public</i>	<i>private</i>
	in %				
<i>TOTAL</i>	0.5	0.6	0.5	0.8	0.6
<i>1. Managers</i>	1.2	1.2	1.6	1.1	1.6
<i>2. Professionals</i>	0.5	0.8	0.4	0.5	1.0
<i>3. Technicians and associate professionals</i>	0.9	1.4	0.7	1.8	0.9
<i>4. Clerical support workers</i>	1.1	1.7	0.9	2.8	1.1
<i>5. Service and sales workers</i>	1.0	1.4	1.1	1.7	1.1
<i>6. Skilled agricultural, forestry and fishery workers</i>	4.7	5.3	6.1	4.9	6.7
<i>7. Craft and related trades workers</i>	0.7	0.7	1.2	1.3	0.8
<i>8. Plant and machine operators and assemblers</i>	0.7	0.7	1.2	1.6	0.8
<i>9. Elementary occupations</i>	0.7	1.1	0.6	0.7	1.0

II. OGÓLNA CHARAKTERYSTYKA WYNIKÓW BADANIA

2.1. Struktura zatrudnienia

W październiku 2012 roku w jednostkach gospodarki narodowej *objęto badaniem 8060,2 tys. zatrudnionych (tj. pełnozatrudnionych i niepełnozatrudnionych bez przeliczania niepełnozatrudnionych na pełnozatrudnionych), którzy przepracowali cały miesiąc.* Około 35,7% tej populacji stanowili pracownicy sektora publicznego, a 64,3% — sektora prywatnego. Wśród ogółu zatrudnionych 50,2%, tj. około 4044,8 tys. stanowili mężczyźni, natomiast udział kobiet wynosił ok. 49,8% ogólnej populacji, a więc pracowało ich około 4015,4 tys. Warto dodać, że wśród zatrudnionych w sektorze publicznym większy udział miały kobiety (64,8%), natomiast w sektorze prywatnym — mężczyźni (58,5%).

Podstawowym grupowaniem pracowników *według zawodów* jest podział na 9 „wielkich” grup zawodów. W publikacji zaprezentowane są również informacje o grupach zawodów: „dużych” i „średnich”.

Tabl. 2. Struktura zatrudnionych według „wielkich” grup zawodów w październiku 2012 r.

Symbol i nazwa wielkiej grupy zawodów wg KZiS	Ogółem	Płeć		Sektor	
		mężczyźni	kobiety	publiczny	prywatny
<i>OGÓLEM w tysiącach</i>	8060,2	4044,8	4015,4	2878,8	5181,4
<i>w odsetkach</i>	100,0	100,0	100,0	100,0	100,0
1. Przedstawiciele władz publicznych, wyżsi urzędnicy i kierownicy	8,1	8,8	7,3	6,3	9,0
2. Specjaliści	26,0	17,2	35,0	44,7	15,7
3. Technicy i inny średni personel	11,6	10,2	13,0	14,1	10,2
4. Pracownicy biurowi	9,3	6,8	11,8	9,9	9,0
5. Pracownicy usług i sprzedawcy	10,6	7,0	14,1	4,6	13,9
6. Rolnicy, ogrodnicy, leśnicy i rybacy	0,2	0,3	0,1	0,2	0,2
7. Robotnicy przemysłowi i rzemieślnicy	14,1	23,5	4,8	5,2	19,1
8. Operatorzy i monterzy maszyn i urządzeń	11,4	19,2	3,5	5,9	14,4
9. Pracownicy przy pracach prostych	8,7	7,0	10,4	9,1	8,5

Wśród ogółu zatrudnionych najliczniejszą „wielką” grupę zawodów stanowili *specjaliści* — 2100,1 tys. osób. W tej „wielkiej” grupie zawodowej pracowała co 3 kobieta i co 6 mężczyzna. Ta grupa zawodowa dominowała zdecydowanie wśród kobiet (35,0% ogółu zatrudnionych kobiet). Bowiern do tej grupy właśnie zalicza się zawody typowo "żeńskie", takie „średnie” grupy zawodów, jak: *położne (kobiety stanowią 99,6% wśród ogółu zatrudnionych w tej grupie zawodów), a także pielęgniarki (98,6%) oraz diagnostki laboratoryjni (92,0%).*

Na drugim miejscu wśród ogółu zatrudnionych uplasowali się *robotnicy przemysłowi i rzemieślnicy* — prawie 1140,8 tys. W tej „wielkiej” grupie zawodowej pracowała co 21 kobieta i co 4 mężczyzna. Ta grupa zawodowa dominowała zdecydowanie wśród mężczyzn (23,5% ogółu

zatrudnionych mężczyzn). Bowiem do tej grupy właśnie zalicza się zawody typowo "męskie", takie „duże” grupy zawodów, jak: *robotnicy budowlani i pokrewni (z wyłączeniem elektryków)* (mężczyźni stanowią 98,2% wśród ogółu zatrudnionych w tej grupie zawodów), a także *robotnicy obróbki metali, mechanicy maszyn i urządzeń i pokrewni (96,9%)* oraz *elektrycy i elektronicy (96,2%)*.

Trzecią co do liczebności wśród ogółu zatrudnionych, stanowiła „wielka” grupa zawodowa: *technicy i inny średni personel* — ok. 935,8 tys. osób. W tej grupie zawodów pracowała co 8 kobieta i co 10 mężczyzna.

Czwartą, co do liczebności wśród ogółu zatrudnionych, stanowiła „wielka” grupa zawodowa *operatorzy i monterzy maszyn i urządzeń* — ok. 916,5 tys. osób. W tej grupie zawodów pracowała co 29 kobieta i co 5 mężczyzna.

Sektory publiczny i prywatny charakteryzują się zgoła odmienną strukturą zawodową pracowników. Podstawowa różnica uwidacznia się w proporcjach między pracownikami "wyższego szczebla", tj. będących na stanowiskach kierowniczych i specjalistycznych („wielkie” grupy zawodów 1 i 2), a pracownikami "średniego i niższego szczebla", czyli technicznymi, usług i zatrudnionymi przy pracach prostych („wielkie” grupy 3 ÷ 9). W sektorze prywatnym na 1 pracownika "wyższego szczebla" przypada 3 pracowników techniczno-wykonawczych, natomiast w sektorze publicznym proporcja ta wynosi 1:1. Relacja ta wynika głównie z niższego udziału grupy specjalistów w sektorze prywatnym niż w publicznym.

Sektor prywatny charakteryzuje się znacznie większym udziałem jednostek stosunkowo niedużych, niż sektor publiczny. Należy więc przypuszczać, że kierowanie firmami prywatnymi, rozumiane również jako kierowanie wewnętrznymi jednostkami organizacyjnymi, spoczywa w rękach fachowców, tj. specjalistów w określonej dziedzinie i nie ma już potrzeby obsadzania specjalistami dodatkowych stanowisk pracy. Stąd zapewne tak różna struktura zawodowa w jednostkach zaliczanych do sektora publicznego oraz prywatnego. Co 2 pracownik sektora publicznego był zakwalifikowany do grupy zawodowej "wyższego szczebla" (w tym sektorze dominowała „wielka” grupa zawodów *specjaliści*), zaś co 4 pracownik sektora prywatnego to pracownik "wyższego szczebla" (w sektorze prywatnym dominowała — *robotnicy przemysłowi i rzemieślnicy*).

Należy również pamiętać, że wpływ na powyższe proporcje ma struktura pracujących w sektorze publicznym i prywatnym według rodzajów działalności. Większość bowiem podmiotów prowadzących działalność w zakresie nauki, edukacji, ochrony zdrowia czy administracji wchodzi w skład sektora publicznego, a w tych właśnie jednostkach pracuje wielu specjalistów.

Najczęściej, statystyczny pracownik był:

- ⇒ w wieku od 35 do 39 lat (14,8% ogółu zatrudnionych);
- ⇒ o stażu pracy co najmniej 30 letnim (18,3%) lub mniejszym niż 5 lat (18,0%);
- ⇒ z wykształceniem wyższym z tytułem magistra, lekarza lub równorzędnym (29,0%) albo zasadniczym zawodowym (21,9%);
- ⇒ zatrudniony:
 - ❖ jako pracownik sprzedaży w sklepach (5,2%);
 - ❖ według rodzaju umowy o pracę – na czas nieokreślony (73,0%);
 - ❖ systemu czasu pracy – podstawowym (80,6%);
 - ❖ w zakładach pracy:
 - o liczbie pracujących od 20 do 49 osób (17,3%);
 - zaliczanych do sekcji PKD 2007 przetwórstwo przemysłowe (23,8%) lub edukacja (12,3%);
 - o sposobie ustalania wynagrodzeń za pracę innym niż w układach pracy ponadzakładowym lub zakładowym (57,7%).

2.2. Zróźnicowanie przeciętnych wynagrodzeń brutto

Z badania wynika, że:

1. *Przeciętne miesięczne wynagrodzenie ogółem brutto w październiku 2012 roku wyniosło 3895,72 zł. Mężczyźni osiągnęli przeciętne wynagrodzenie o 9,1% wyższe od średniego w skali kraju (tj. wyższe o 353,22 zł), a kobiety — niższe o 9,1% (czyli niższe o 355,81 zł), co w konsekwencji oznacza, że przeciętne wynagrodzenie mężczyzn było o 20,0% (o 709,03 zł) wyższe od przeciętnego wynagrodzenia kobiet.*
2. *Przeciętne godzinowe wynagrodzenie ogółem brutto wyniosło 21,76 zł. Mężczyźni osiągnęli przeciętne godzinowe wynagrodzenie o 6,1% wyższe od średniego w gospodarce narodowej (tj. wyższe o 1,33 zł), a kobiety — niższe o 6,5% (czyli niższe o 1,41 zł). Przeciętne godzinowe wynagrodzenie brutto mężczyzn było o 13,5% (o 2,74 zł) wyższe od przeciętnego godzinowego wynagrodzenia brutto kobiet.*
3. *W stosunku do przeciętnego miesięcznego wynagrodzenia dla gospodarki narodowej, przeciętne miesięczne wynagrodzenia wynosiły dla „średnich” grup zawodów od 49,4% (kod grupy: 911–pomoce i sprzątaczk domowe, biurowe, hotelowe) do 326,0% (kod grupy: 112–dyrektorzy generalni i wykonawczy).*
4. *Przeciętne godzinowe wynagrodzenie wynosiło dla „średnich” grup zawodów od 10,52 zł (kod grupy: 911–pomoce i sprzątaczk domowe, biurowe, hotelowe) do 69,12 zł (kod grupy: 112–dyrektorzy generalni i wykonawczy).*
5. *Pracownicy zatrudnieni w jednostkach sektora publicznego zarabiali przeciętnie więcej niż pracownicy sektora prywatnego. W sektorze publicznym: przeciętne miesięczne wynagrodzenie ogółem brutto (4116,05 zł) było o 9,1% (tj. o 342,75 zł) wyższe niż w prywatnym oraz o 5,7% wyższe od średniego w skali kraju, zaś przeciętne godzinowe wynagrodzenie ogółem brutto (24,61 zł) było wyższe niż w prywatnym — o 21,0% (tj. o 4,27 zł) oraz o 13,1% wyższe od średniego w skali kraju.*

Odchylenia względne przeciętnych miesięcznych wynagrodzeń ogółem brutto według „wielkich” grup zawodów od przeciętnego wynagrodzenia ogółem brutto w gospodarce narodowej w październiku 2012 r.

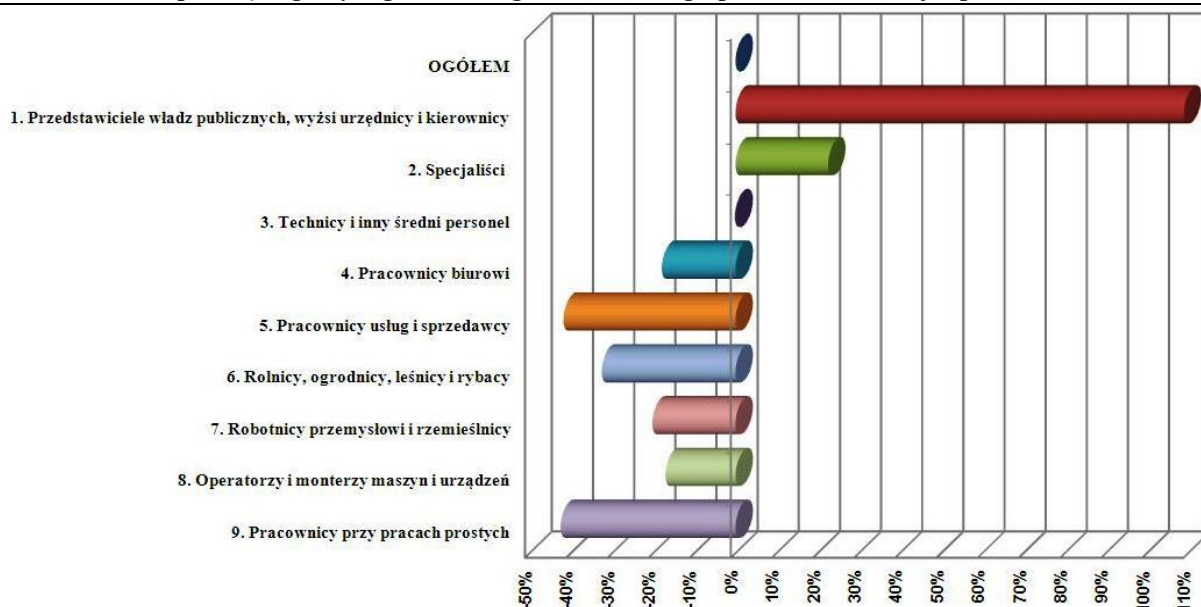

Generalnie — przeciętne wynagrodzenia powyżej średniej krajowej otrzymują pracownicy zatrudnieni w zawodach należących do następujących „wielkich” grup: *przedstawiciele władz publicznych, wyżsi urzędnicy i kierownicy* oraz *specjaliści* (w obydwu sektorach własności). Ponadto, przeciętnie wyżej od średniego zarabiali *technicy i inny średni personel* (ogółem oraz tylko w sektorze prywatnym).

Tabl. 3. Przeciętne miesięczne wynagrodzenia brutto zatrudnionych według „wielkich” grup zawodów w październiku 2012 r.

Symbol i nazwa wielkiej grupy zawodów wg KZiS	Ogółem	Płeć		Sektor	
		mężczyźni	kobiety	publiczny	prywatny
	w złotych				
OGÓŁEM	3895,72	4248,94	3539,91	4116,05	3773,30
1. Przedstawiciele władz publicznych, wyżsi urzędnicy i kierownicy	8143,17	9295,30	6748,69	7104,82	8547,97
2. Specjaliści	4771,02	5677,13	4320,92	4498,96	5200,38
3. Technicy i inny średni personel	3888,82	4458,30	3436,85	3753,45	3993,05
4. Pracownicy biurowi	3197,34	3236,68	3174,71	3281,40	3145,74
5. Pracownicy usług i sprzedawcy	2266,87	2482,36	2158,84	2611,47	2202,77
6. Rolnicy, ogrodnicy, leśnicy i rybacy	2631,44	2659,36	2519,32	3079,60	2388,13
7. Robotnicy przemysłowi i rzemieślnicy	3108,44	3294,91	2185,36	4127,64	2955,93
8. Operatorzy i monterzy maszyn i urządzeń	3233,31	3346,22	2611,44	4354,64	2978,69
9. Pracownicy przy pracach prostych	2241,28	2568,69	2019,01	2254,33	2233,49

Wśród ogólnej populacji pracowników najwyższe wynagrodzenia otrzymują przedstawiciele władz publicznych, wyżsi urzędnicy i kierownicy — o 109,0% wyższe od wynagrodzenia przeciętnego ogółu badanych. W tej grupie „wielkiej” najlepiej wynagradzane są „średnie” grupy zawodowe, takie jak dyrektorzy generalni i wykonawczy (12700,75 zł) oraz kierownicy do spraw technologii informatycznych i telekomunikacyjnych (10171,36 zł).

Specjaliści przeciętnie osiągnęli wynagrodzenie o 22,5% wyższe od średniego. Ta „wielka” grupa zawodowa jest niejednorodna. Np. do tej grupy zawodowej klasyfikuje się „średnie” grupy zawodowe, takie jak architekci, geodeci, projektanci i pokrewni, których przeciętne wynagrodzenie brutto wyniosło 3797,30 zł, nauczyciele akademicy (5164,40zł), lekarze (6788,82 zł), specjaliści z dziedziny prawa (7706,48 zł). Ponadto w tej „wielkiej” grupie stosunkowo wysokie przeciętne wynagrodzenie brutto otrzymali pracownicy „średnich” grup zawodowych, takich jak analitycy systemowi i programiści (6833,29 zł), literaci, dziennikarze i filolodzy (5284,22 zł), inżynierowie elektrotechnologii (6170,79 zł). Niskie przeciętne wynagrodzenie brutto otrzymali nauczyciele szkół podstawowych i specjaliści do spraw wychowania małego dziecka (4087,52 zł), bibliotekoznawcy, archiwiści i muzealnicy (3585,94 zł). Najniższe wynagrodzenie uzyskały grupy zawodowe specjaliści ratownictwa medycznego (2960,90 zł), położne (3232,38 zł) oraz pielęgniarki (3276,61 zł).

Grupa pod nazwą „technicy i inny średni personel”, to również bardzo liczna zbiorowość pracowników o różnych specjalnościach. Ich przeciętne wynagrodzenie było wyższe o 3,1% od ogólnej średniej. W tej „wielkiej” grupie relatywnie dobrze wynagradzani byli pracownicy „średnich” grup zawodowych, takich jak: pracownicy transportu morskiego, żeglugi śródlądowej i lotnictwa (10457,96 zł), mistrzowie produkcji w górnictwie, przemyśle przetwórczym i budownictwie (5108,04 zł), technicy nauk biologicznych, rolniczych i technologii żywności (4876,21 zł), technicy telekomunikacji i urządzeń transmisyjnych (4768,85 zł), natomiast niskie wynagrodzenie uzyskały grupy zawodowe — dietetycy i żywieniowcy (2542,19 zł), inny średni personel do spraw zdrowia (2897,60 zł), technicy medyczni i farmaceutyczni (2936,30 zł), średni personel z dziedziny prawa, spraw społecznych i religii (2951,64 zł), średni personel w zakresie działalności artystycznej, kulturalnej i kulinarnej (3017,89 zł).

Przeciętne wynagrodzenia brutto pracowników należących do pozostałych „wielkich” grup zawodów były poniżej poziomu średniego dla badanej populacji (czyli poniżej 3895,72 zł), przy czym najniższe zanotowano wśród *pracowników przy pracach prostych* (o 42,5% niższe od średniego wynagrodzenia), a następnie — *usług osobistych i sprzedawców* (o 41,8%). W innych pozostałych czterech „wielkich” grupach zawodów przeciętne wynagrodzenie było niższe od średniej krajowej — od 17,0% wśród *operatorów i monterów maszyn i urządzeń* do 32,5% wśród *rolników, ogrodników, leśników i rybaków*.

Zróźnicowanie wynagrodzeń według „wielkich” grup zawodów odmiennie wyglądało w sektorze prywatnym i w publicznym. Otóż w *sektorze prywatnym* lepiej opłacani byli pracownicy zaliczani do grup zawodów wymagających wysokich kwalifikacji. Ilustracją tego są:

- 1) *przedstawiciele władz publicznych, wyżsi urzędnicy i kierownicy*, których wynagrodzenie stanowiło 226,5% przeciętnego wynagrodzenia w sektorze prywatnym (w sektorze publicznym odpowiednio 172,6%),
- 2) *specjaliści*, których wynagrodzenie stanowiło 137,8% przeciętnego wynagrodzenia w sektorze prywatnym (w sektorze publicznym odpowiednio 109,3%),
- 3) *technicy i inny średni personel*, których wynagrodzenie stanowiło 105,8% przeciętnego wynagrodzenia w sektorze prywatnym, podczas gdy w sektorze publicznym było niższe od przeciętnego o 8,8%.

W *sektorze publicznym* natomiast lepiej opłacani byli *robotnicy przemysłowi i rzemieślnicy*, których wynagrodzenie stanowiło 100,3% przeciętnego wynagrodzenia w sektorze publicznym (podczas gdy w sektorze prywatnym — odpowiednio 78,3%).

Jak więc wynika z powyższego, pozycja płacowa robotników jest lepsza w sektorze publicznym niż w sektorze prywatnym, natomiast pracownicy o wysokich kwalifikacjach, zwłaszcza w dziedzinach rozwojowych, są wyżej cenieni w sektorze prywatnym.

Analizując proporcje między pracownikami „wyższego szczebla”, tj. będących na stanowiskach kierowniczych i specjalistycznych („wielkie” grupy zawodowe 1 i 2), a pracownikami „średniego i niższego szczebla”, czyli technicznymi, usług i zatrudnionymi przy pracach prostych („wielkie” grupy 3 ÷ 9), stwierdza się, że wynosiły dla:

- ⇒ *gospodarki narodowej — 1,8:1,*
- ⇒ *kobiet — 1,8:1 oraz mężczyzn — 2,1:1,*
- ⇒ *pracowników sektora prywatnego — 2,2:1 oraz publicznego — 1,4:1.*

2.3. Indywidualne miesięczne wynagrodzenia brutto

Przedstawione poniżej informacje ukazują rozkład pracowników zatrudnionych według wysokości ich indywidualnego miesięcznego wynagrodzenia ogółem brutto.

W październiku 2012 r.:

- *najczęstsze miesięczne wynagrodzenie ogółem brutto* otrzymywane przez pracowników gospodarki narodowej wynosiło 2189,11 zł. *Do tej wysokości wynagrodzenia (czyli dominanty)* zarabiała 25,6% pracowników. W grupie tej 44,9% stanowili mężczyźni oraz 55,1% kobiety, zaś 17,4% było zatrudnionych w sektorze publicznym, a 82,6% — prywatnym;
- *połowa pracowników* zatrudnionych w gospodarce narodowej otrzymała wynagrodzenie do 3115,11 zł (*mediana = decyl V = kwartył II = wynagrodzenie środkowe*). W grupie tej było więcej kobiet — 54,1% oraz zatrudnionych w sektorze prywatnym — 73,1%;
- *10% najniżej zarabiających* pracowników otrzymało wynagrodzenie co najwyżej w wysokości 1600,00 zł (*decyl pierwszy*). Wśród najniżej zarabiających w gospodarce narodowej przeważali mężczyźni i stanowili 52,0% oraz zatrudnieni w sektorze prywatnym — 96,8%;
- *10% najwyżej zarabiających* pracowników otrzymało wynagrodzenie co najmniej w wysokości 6561,59 zł (*decyl dziewiąty*). Wśród najwyżej zarabiających w gospodarce narodowej także przeważali mężczyźni i stanowili 66,1% oraz zatrudnieni w sektorze prywatnym — 63,9%.

Wybrane decyle: I, V i IX oraz kwartyle: I, III (w zł) wynagrodzeń ogółem brutto za październik 2012 r. według wielkich grup zawodów

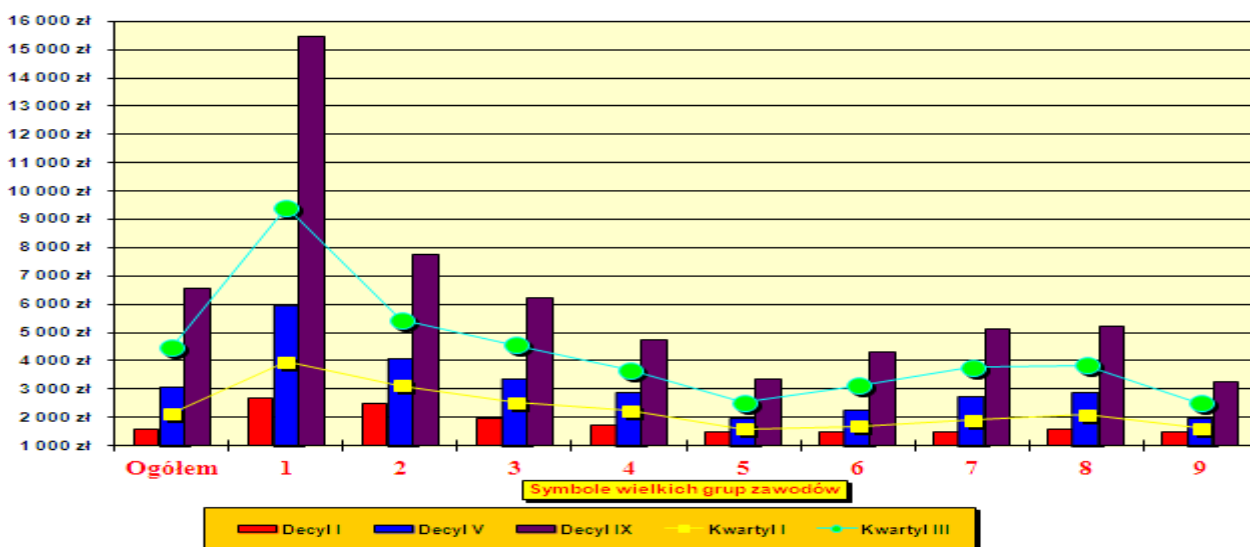

Analizując poszczególne subpopulacje, można stwierdzić, że miesięczne wynagrodzenie ogółem brutto:

- 1) co najwyżej w wysokości 1600,00 zł (decyl 1) otrzymało:
 - 9,8% kobiet oraz 10,5 mężczyzn,
 - 15,3% pracowników sektora prywatnego oraz 0,9% publicznego;
- 2) co najwyżej w wysokości 2189,11 zł (dominanta) otrzymało:
 - 28,3% kobiet oraz 22,9% mężczyzn,
 - 32,8% pracowników sektora prywatnego oraz 12,5% publicznego;
- 3) co najwyżej w wysokości 3115,11 zł (decyl 5) otrzymało:
 - 54,3% kobiet oraz 45,8% mężczyzn,
 - 56,9% pracowników sektora prywatnego oraz 37,6% publicznego;
- 4) co najmniej w wysokości 6561,59 zł (decyl 9) otrzymało:
 - 6,8% kobiet oraz 13,2% mężczyzn,
 - 9,9% pracowników sektora prywatnego oraz 10,1% publicznego.

Rozkład zatrudnionych (w %) według 10 grup decylowych wynagrodzeń ogółem brutto dla gospodarki narodowej za październik 2012 r. według płci lub sektorów własności

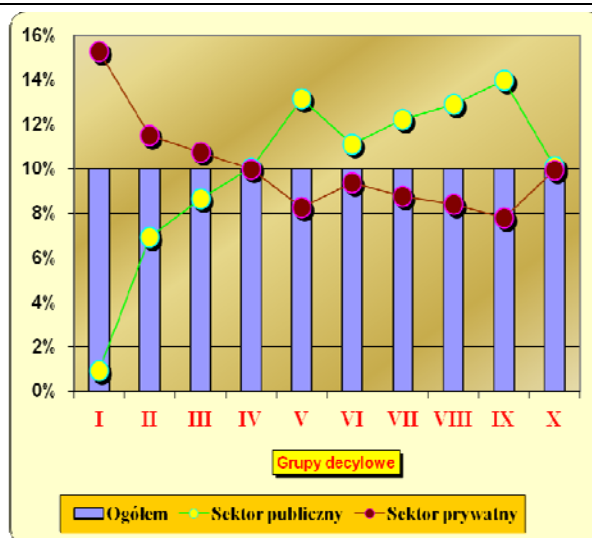
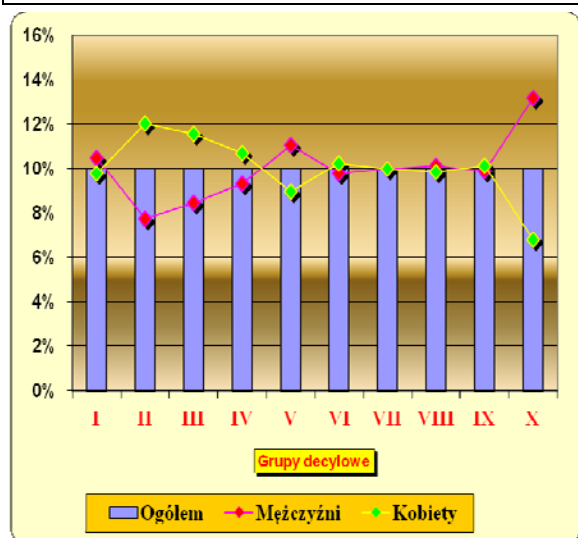

Relacja (w %) decyla IX do decyla I (współczynnik zróżnicowania decylowego wynagrodzeń ogółem brutto) za październik 2012 r. wynosił 410,7%, zaś dla:

- kobiet — 357,5% oraz mężczyzn — 465,7%,
- pracowników sektora prywatnego — 436,7% oraz publicznego — 315,9%.

Relacja (w %) decyla IX do decyla I (współczynnik zróżnicowania decylowego wynagrodzeń ogółem brutto) za październik 2012 r. według wielkich grup zawodów, płci i sektorów własności

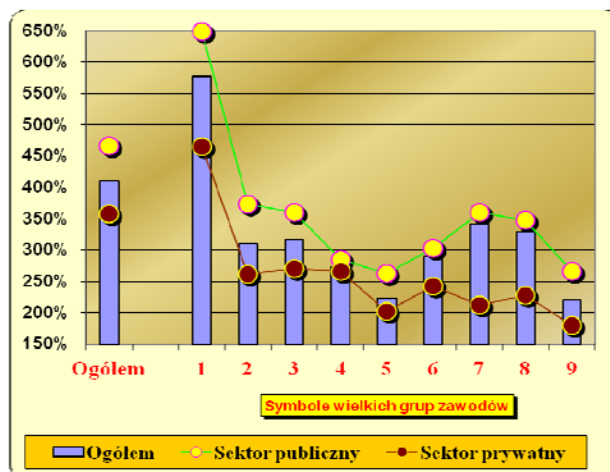
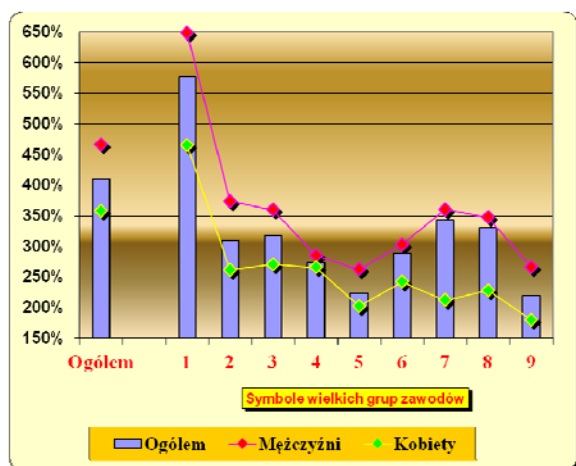

W październiku 2012 roku miesięczne wynagrodzenie brutto w wysokości: 60 tys. zł i więcej zarabiała niewiele ponad 0,03% zatrudnionych, od 50 tys. zł — 0,05%, od 40 tys. zł — 0,16%, od 30 tys. zł — 0,20%, od 20 tys. zł — 0,60%, od 10 tys. zł — 3,47%, zaś, co najmniej równe:

- ⇒ 7 przeciętnych wynagrodzeń miesięcznych (tzn. $\geq 27270,02$ zł) — otrzymało 0,31%,
- ⇒ 6 przeciętnych wynagrodzeń miesięcznych (tzn. $\geq 23374,30$ zł) — 0,45%,
- ⇒ 5 przeciętnych wynagrodzeń miesięcznych (tzn. $\geq 19478,60$ zł) — 0,63%,
- ⇒ 4 przeciętne wynagrodzenia (tzn. $\geq 15582,88$ zł) — 1,10%,
- ⇒ 3 przeciętne wynagrodzenia (tzn. $\geq 11687,16$ zł) — 2,32% zatrudnionych.

Rozkład zatrudnionych (w %) według krotności przeciętnego wynagrodzenia ogółem brutto (PW=3895,72 zł) dla gospodarki narodowej za październik 2012 r.

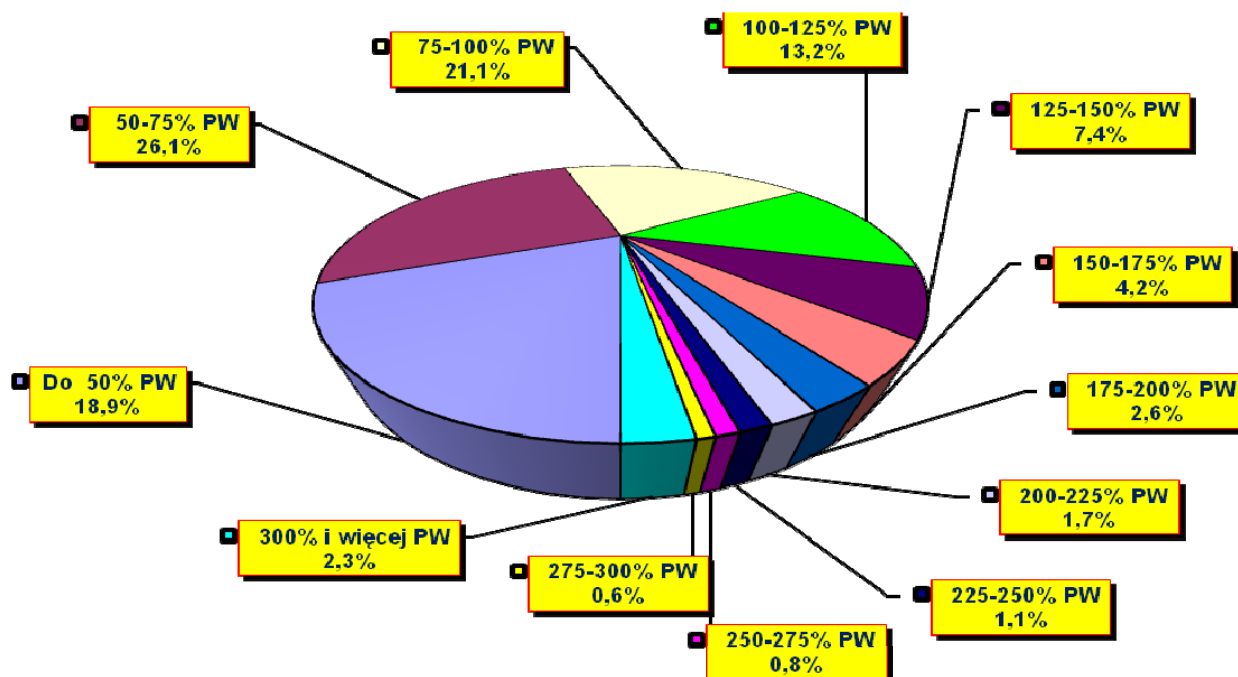

Co 15–ty zatrudniony (6,57% ogółu zatrudnionych) otrzymał miesięczne wynagrodzenie brutto, co najmniej równe dwukrotnemu przeciętnemu wynagrodzeniu miesięcznemu ogółem brutto dla gospodarki narodowej (tzn. $\geq 7791,44$ zł). W grupie tej 67,7% stanowili mężczyźni oraz 32,3% kobiety, zaś 32,7% było zatrudnionych w sektorze publicznym, a 67,3% w prywatnym.

Od wysokości 7791,44 zł — co najmniej 200% przeciętnego wynagrodzenia miesięcznego brutto dla gospodarki narodowej — zarabiała:

- ⇒ 4,3% kobiet oraz 8,9% mężczyzn,
- ⇒ 6,9% pracowników sektora prywatnego oraz 6,0% publicznego.

W październiku 2012 roku, najwyższy (tj. 58,6%) wskaźnik udziału pracowników o wynagrodzeniach w wysokości co najmniej równej 7791,44 zł wystąpił w „średniej” grupie zawodów o symbolu 112—dyrektorzy generalni i wykonawczy. Wysokie wskaźniki według udziału (co najmniej 20%) wystąpiły w następujących „średnich” grupach zawodów:

132	Kierownicy w górnictwie, przemyśle, budownictwie i dystrybucji	20,6%
252	Specjaliści do spraw baz danych i sieci komputerowych	20,9%
215	Inżynierowie elektrotechnologii	23,0%
134	Kierownicy w instytucjach usług wyspecjalizowanych	26,3%
221	Lekarze	30,0%
251	Analitycy systemowi i programiści	31,1%
315	Pracownicy transportu morskiego, żeglugi śródlądowej i lotnictwa	31,4%
122	Kierownicy do spraw sprzedaży, marketingu i rozwoju	32,6%
121	Kierownicy do spraw obsługi biznesu i zarządzania	32,9%
131	Kierownicy produkcji w rolnictwie, leśnictwie i rybołówstwie	33,0%
261	Specjaliści z dziedziny prawa	47,4%
111	Przedstawiciele władz publicznych i wyżsi urzędnicy	55,4%
133	Kierownicy do spraw technologii informatycznych i telekomunikacyjnych	56,8%
112	Dyrektorzy generalni i wykonawczy	58,6%

Pracownicy otrzymujący miesięczne wynagrodzenie brutto mniejsze lub równe przeciętnemu wynagrodzeniu miesięcznemu dla gospodarki narodowej (tzn. $\leq 3895,72$ zł) stanowili 66,1% ogółu pracowników. W grupie tej 47,0% stanowili mężczyźni oraz 53,0% kobiety, zaś 31,2% było zatrudnionych w sektorze publicznym, a 68,8% – prywatnym.

W październiku 2012 roku co najwyżej 3895,72 zł zarabiała od 8,1% pracowników w „średniej” grupie zawodów 134—kierownicy w instytucjach usług wyspecjalizowanych do 100,0% pracowników w grupie 613—rolnicy produkcji roślinnej i zwierzęcej.

Tabl. 4. Odsetek pracowników otrzymujących wynagrodzenia miesięczne ogółem brutto co najwyżej równe przeciętnemu wynagrodzeniu w gospodarce narodowej (tzn. $\leq 3895,72$ zł)

Symbol i nazwa wielkiej grupy zawodów wg KZiS	Odsetek pracowników (w danej „wielkiej” grupie zawodów) otrzymujących wynagrodzenia miesięczne ogółem brutto co najwyżej równe przeciętnemu wynagrodzeniu w gospodarce narodowej (tzn. $\leq 3895,72$ zł)				
	ogółem	płeć		sektor	
		mężczyźni	kobiety	publiczny	prywatny
OGÓŁEM	66,1	61,9	70,4	57,7	70,8
1. Przedstawiciele władz publicznych, wyżsi urzędnicy i kierownicy	23,8	20,7	27,5	11,1	28,7
2. Specjaliści	44,8	33,5	50,4	45,7	43,3
3. Technicy i inny średni personel	62,9	49,7	73,4	68,4	58,7

Tabl. 4. Odsetek pracowników otrzymujących wynagrodzenia miesięczne ogółem brutto co najwyżej równe przeciętnemu wynagrodzeniu w gospodarce narodowej (tzn. ≤ 3895,72 zł) (dok.)

Symbol i nazwa wielkiej grupy zawodów wg KZiS	Odsetek pracowników (w danej „wielkiej” grupie zawodów) otrzymujących wynagrodzenia miesięczne ogółem brutto co najwyżej równe przeciętnemu wynagrodzeniu w gospodarce narodowej (tzn. ≤ 3895,72 zł)				
	ogółem	płeć		sektor	
		mężczyźni	kobiety	publiczny	prywatny
4. Pracownicy biurowi	79,2	78,8	79,4	78,7	79,5
5. Pracownicy usług i sprzedawcy	94,3	89,8	96,5	91,5	94,8
6. Rolnicy, ogrodnicy, leśnicy i rybacy	87,0	85,2	94,6	80,3	90,7
7. Robotnicy przemysłowi i rzemieślnicy	76,8	72,8	96,4	56,8	79,8
8. Operatorzy i monterzy maszyn i urządzeń	75,8	72,8	91,9	52,5	81,0
9. Pracownicy przy pracach prostych	94,8	89,3	98,6	95,9	94,2

W październiku 2012 roku do wysokości 1947,86 zł — co najwyżej 50% przeciętnego wynagrodzenia miesięcznego brutto dla gospodarki narodowej — zarabialo:

- ⇒ 18,9% zatrudnionych,
- ⇒ 20,4% kobiet oraz 17,4% mężczyzn,
- ⇒ 25,7% pracowników sektora prywatnego oraz 6,8% publicznego.

W październiku 2012 roku, wysoki (tj. 69,2%) wskaźnik udziału pracowników o wynagrodzeniach w wysokości co najwyżej równej 1947,86 zł wystąpił w „średniej” grupie zawodów o symbolu 514–fryzjerzy, kosmetyczki i pokrewni, a najniższy (0,2%) – w grupie 111–przedstawiciele władz publicznych i wyżsi urzędnicy. W październiku 2012 r. wysokie wskaźniki (co najmniej 45%) wystąpiły w następujących „średnich” grupach zawodów:

514	Fryzjerzy, kosmetyczki i pokrewni	69,2%
621	Robotnicy leśni i pokrewni	64,4%
941	Pracownicy pomocniczy przygotowujący posiłki	62,4%
541	Pracownicy usług ochrony	61,5%
911	Pomoce i sprzątaczkę domowe, biurowe, hotelowe	61,0%
513	Kelnerzy i barmani	59,4%
912	Myjący pojazdy, szyby, pralki i inni sprzątacze	56,1%
753	Robotnicy produkcji odzieży i pokrewni	54,1%
622	Rybacy	51,7%
522	Pracownicy sprzedaży w sklepach	49,5%
512	Kucharze	48,3%

2.4. Struktura miesięcznych wynagrodzeń brutto

Z analizy poniższego zestawienia wynika, że przeciętne miesięczne wynagrodzenie brutto ogółem prawie w całości równa się wynagrodzeniu osobowemu, w tym ok. 2/3 — stanowi wynagrodzenie zasadnicze. Przeciętny pracownik gospodarki narodowej, co 9 „złotówkę” zarabia i otrzymuje w postaci premii i nagród, a co 48 — wypracowuje w godzinach nadliczbowych.

Strukturę przeciętnego miesięcznego wynagrodzenia, czyli procentowy udział składników wynagrodzeń w wynagrodzeniu ogółem przedstawia poniższa tabela.

Tabl. 5. Struktura przeciętnych miesięcznych wynagrodzeń brutto ogółem

Wyszczególnienie	Ogółem	Płeć		Sektor	
		mężczyźni	kobiety	publiczny	prywatny
Przeciętne miesięczne wynagrodzenie brutto ogółem za X 2012 r. (w złotych)	3895,72	4248,94	3539,91	4116,05	3773,30
Przeciętne miesięczne wynagrodzenie brutto ogółem za X 2012 r. (w odsetkach)	100,0	100,0	100,0	100,0	100,0
Z tego:					
Wynagrodzenie osobowe ogółem za październik 2012 r.	98,2	98,8	97,5	95,8	99,7
Wynagrodzenie osobowe za czas nominalny w X 2012 r.	96,0	96,4	95,5	92,7	98,1
❖ wynagrodzenie zasadnicze	72,7	71,7	74,1	66,3	76,6
❖ dodatki za pracę zmianową	0,8	0,8	0,8	1,2	0,6
❖ premie regulaminowe	5,3	6,0	4,5	4,0	6,1
❖ nagrody i premie uznaniowe	6,2	7,3	5,0	4,9	7,0
❖ pozostałe składniki wynagrodzenia osobowego za czas nominalny w październiku 2012 r.	11,0	10,6	11,1	16,3	7,8
Wynagrodzenie za pracę w godzinach nadliczbowych w październiku 2012 r.	2,2	2,4	2,0	3,1	1,6
Honoraria – mające charakter wynagrodzenia pracowniczego za 2012 r. (przeliczone na 1 miesiąc)	0,4	0,4	0,3	0,5	0,3
Dodatkowe wynagrodzenia roczne dla pracowników jednostek sfery budżetowej za 2012 r. (przeliczone na 1 miesiąc)	1,4	0,8	2,2	3,7	X
Wypłaty z tytułu udziału w zysku lub w nadwyżce bilansowej za 2012 r. (przeliczone na 1 miesiąc)	0,0	0,0	0,0	0,0	0,0

Struktura (w%) przeciętnych wynagrodzeń ogółem brutto za październik 2012 r. według płci lub sektorów własności

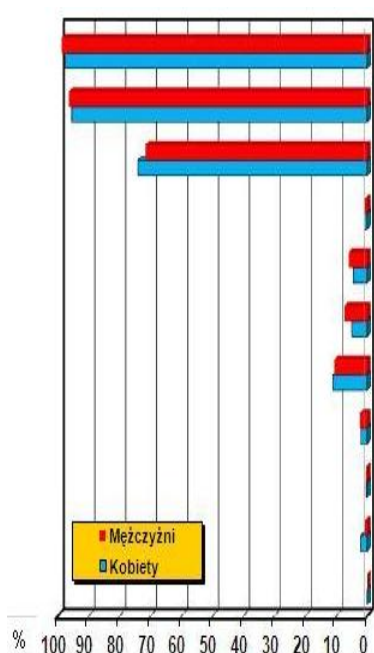

WYNAGRODZENIE OSOBOWE OGÓŁEM za X 2012 r.

a) wynagrodzenie osobowe za czas nominalny w X 2012 r.

* wynagrodzenie zasadnicze

* dodatki za pracę zmianową

* premie regulaminowe

* nagrody i premie uznaniowe

* pozostałe składniki wynagrodzenia osobowego za czas nominalny w X 2012 r.

b) wynagrodzenie za pracę w godzinach nadliczbowych w X 2012 r.

1/12 HONORARIÓW - mających charakter wynagrodzenia pracowniczego za 2012 r.

1/12 DODATKOWYCH WYNIAGRODZEŃ ROCZNYCH dla pracowników jednostek sfery budżetowej za 2012 r.

1/12 WYPŁAT Z TYTUŁU UDZIAŁU W ZYSKU LUB W NADWYŻCIE BILANSOWEJ za 2012 r.

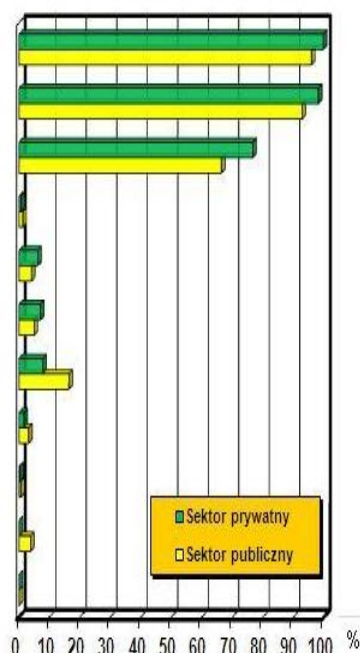

Wśród większości pracowników miesięczne wynagrodzenie ogółem jest sumą różnych składników (miesięcznych lub przeliczonych na 1 miesiąc) wynagrodzeń. Analizując poszczególne składniki wynagrodzeń o wysokości > 0,00 zł i przyjmując, że: 100,0% ≡ 8060,2 tys. osób, stwierdza się że:

- ⇒ tylko wynagrodzenia osobowe, w tym wynagrodzenia zasadnicze wystąpiły u wszystkich (100,0%) zatrudnionych pracowników gospodarki narodowej,
- ⇒ premie regulaminowe otrzymało 29,9% zatrudnionych, nagrody i premie uznaniowe — 47,0%, dodatki za pracę zmianową — 12,3%, pozostałe składniki wynagrodzenia osobowego — 52,0%, a wynagrodzenie za pracę w godzinach nadliczbowych — 15,5%, zaś otrzymało:
- ⇒ dodatkowe wynagrodzenia roczne dla pracowników jednostek sfery budżetowej — 18,5%,
- ⇒ honoraria – mające charakter wynagrodzenia pracowniczego — 0,6%,
- ⇒ wypłaty z tytułu udziału w zysku lub w nadwyżce bilansowej — 0,4% zatrudnionych w gospodarce narodowej.

Tabl. 6. Pracownicy zatrudnieni oraz wynagrodzenia niższe, najczęstsze, środkowe, przeciętne i wyższe według składników wynagrodzeń (o wysokości > 0,00 zł)

Wyszczególnienie	Liczba pracowników w tys.	Decyl 1	Domnanta	Decyl 5	Przeciętna	Decyl 9
		w złotych				
OGÓLEM za X 2012 r.	8060,2	1600,00	2189,11	3115,11	3895,72	6561,59
<i>Wynagrodzenie osobowe ogółem za październik 2012 r.</i>	8060,2	1543,87	1477,15	2893,08	3824,05	5934,40
<i>Wynagrodzenie osobowe za czas nominalny w październiku 2012 r.</i>	8060,2	1525,30	1477,25	2831,45	3740,87	5739,56
❖ <i>wynagrodzenie zasadnicze</i>	8060,2	1484,09	1476,01	2267,91	2833,81	4494,38
❖ <i>dodatki za pracę zmianową</i>	992,0	50,69	91,83	149,57	261,61	602,58
❖ <i>premie regulaminowe</i>	2406,7	135,06	268,06	414,35	694,04	1377,53
❖ <i>nagrody i premie uznaniowe</i>	3784,8	35,80	0,01	229,48	516,19	1249,60
❖ <i>pozostałe składniki wynagrodzenia osobowego za czas nominalny w październiku 2012 r.</i>	4193,5	81,72	0,01	483,96	817,34	1745,14
<i>Wynagrodzenie za pracę w godzinach nadliczbowych w październiku 2012 r.</i>	1253,2	62,19	0,01	343,00	534,97	1159,13
<i>Honoraria – mające charakter wynagrodzenia pracowniczego za 2012 r. (przeliczone na 1 miesiąc)</i>	45,0	864,70	1674,51	2259,88	2760,91	4797,85
<i>Dodatkowe wynagrodzenia roczne dla pracowników jednostek sfery budżetowej za 2012 rok (przeliczone na 1 miesiąc)</i>	1495,0	153,53	196,86	272,64	296,48	446,10
<i>Wypłaty z tytułu udziału w zysku lub w nadwyżce bilansowej za 2012 rok (przeliczone na 1 miesiąc)</i>	35,2	51,12	142,51	167,40	286,12	431,29

II. GENERAL CHARACTERISTIC OF THE SURVEY RESULTS

2.1. Structure of employment

In October 2012 the survey covered 8060.2 thousand employees (full- and part-time paid employees without converting part-time paid employees into full-time paid employees) in the units of national economy who worked the whole month in October 2012. About 35.7% of this population constituted employees in the public sector; 64.3% comprised employees in the private sector. Among the total of the employees over 50.2%, i.e. about 4044.8 thousand, constituted men, while the share of women amounted to 49.8% of the whole population, i.e. to about 4015.4 thousand working women. It is worth to add that among the employees in the public sector female participation was higher (64.8%), whereas in the private sector men were dominant (58.5%).

The basic division of the employees by occupations is the division into nine ‘major’ occupational groups. The publication presents information about groups of occupations: the ‘major’ and the ‘minor’ ones.

Table 2. Structure of surveyed persons by ‘major’ groups of occupations in October 2012

Symbol and name of major occupational group by ISCO	Total	Sex		Sector	
		men	women	public	private
<i>TOTAL in thousand</i>	8060.2	4044.8	4015.4	2878.8	5181.4
<i>in %</i>	100.0	100.0	100.0	100.0	100.0
<i>1. Managers</i>	8.1	8.8	7.3	6.3	9.0
<i>2. Professionals</i>	26.0	17.2	35.0	44.7	15.7
<i>3. Technicians and associate professionals</i>	11.6	10.2	13.0	14.1	10.2
<i>4. Clerical support workers</i>	9.3	6.8	11.8	9.9	9.0
<i>5. Service and sales workers</i>	10.6	7.0	14.1	4.6	13.9
<i>6. Skilled agricultural, forestry and fishery workers</i>	0.2	0.3	0.1	0.2	0.2
<i>7. Craft and related trades workers</i>	14.1	23.5	4.8	5.2	19.1
<i>8. Plant and machine operators and assemblers</i>	11.4	19.2	3.5	5.9	14.4
<i>9. Elementary occupations</i>	8.7	7.0	10.4	9.1	8.5

The biggest “major” occupational group among the total of the employees constituted *professionals* who amounted to over 2100.1 thousand persons. Every third woman and every sixth man were employed in this ‘major’ occupational group. This occupational group decidedly dominated among women (35.0% of the total number of employed women), as it includes typically “female” occupations, such as “minor” groups of occupations: midwives (women constitute 99.6% among the employed in this group), as well as nurses (98.6%), and laboratory diagnostics professionals (92.0%).

The second place among the total of the employees had *craft and related trades workers* — almost 1140,8 thousand people. Every 21th woman and 4th man were employed in this “major”

occupational group. This occupational group significantly dominated among men (23.5% of male population). It is not unexpected, considering the fact that this group consists of typically ‘male’ occupations, such as the ‘*sub-major*’ groups of occupations: *extraction and building trades workers excluding electricians* (98.2% male of total population in this occupational group), *metal machinery and related trades workers* (96.9%) and *electrical and electronic trades workers* (96.2%).

The third (in respect to the number) group was “major” occupational group *technicians and associate professionals* – about 935.8 thousand persons. Every 8th woman and 10th man were employed in this group of occupations.

The fourth (in respect to the number) group constituted ‘*major*’ occupational group *plant and machine operators and assemblers* — about 916.5 thousand people. Every 29th woman and 5th man worked in that occupational group.

Public and private sectors characterise quite different occupational structure of the employees. The main difference consists in proportion of the employees on ‘*the highest level*’ occupying highest positions — managers and professionals (‘*major*’ groups 1 and 2) and employees on the ‘*minor and lower levels*’ – i.e. technical and service workers and persons performing simple tasks (‘*major*’ groups 3 ÷ 9). Thus, in the private sector there are three technical–manual workers *per* one employee on ‘*the highest level*’, while in the public sector the rate is 1:1. It is mainly caused by lower participation of the group of professionals in the private sector as compared to the public sector.

Participation of the relatively small units is significantly higher in the private sector than in the public one. Thus, it can be expected that managing private companies, meant also as managing internal organisational units, rests in hands of the professionals, i.e. specialists in a particular field, so there is no need to create additional specialist managerial jobs. That is probably the reason for such different occupational structure in both sectors. Every second employee of the public sector was classified in the occupational group of ‘*the highest level*’ (in this sector *professionals* comprised the dominant ‘*major*’ group); every fourth employee of the private sector is the employee of ‘*the highest level*’ (in the private sector *craft and related trades workers* were the dominant ‘*major*’ group).

It should be also remembered that the above proportions are influenced by the structure of the employees in the private and the public sectors by the kind of activity. The majority of the entities maintaining activities such as science, education, health care or administration belong to the public sector. Moreover, the mentioned units employ a major number of professionals.

The most often, a statistical employee:

- ⇒ *was at the age i.e. 35–39 years old* (14.8% of the whole population);
- ⇒ *worked for at least 30 years* (18.3%) *or about 5 years* (18.0%);
- ⇒ *with tertiary education with master, medical doctor or equal degree* (29.0%), *or basic vocational education* (21.9%);
- ⇒ *was employed:*
 - ❖ *as a salesperson in shops* (5.2%);
 - ❖ *by the type of employment contract – for indefinite duration* (73.0%);
 - ❖ *by the working time system – the basic one* (80.6%);
 - ❖ *in establishments with:*
 - *the number of the employed between 20 and 49 persons* (17.3%);
 - *in the NACE rev. 2 section manufacturing* (23.8%) *or education* (12.3%);
 - *with a way of determining earnings other than labour settlements: over-establishment or establishment one* (57.7%).

2.2. Differentiation of average gross earnings

The survey shows that:

1. *Average gross monthly earnings in October 2012 amounted to 3895.72 zł. Men received average earnings higher by 9.1% than the country's average (i.e. higher by 353.22 zł); women's earnings were lower by over 9.1% (i.e. lower by 355.81 zł). This, in consequence, means that average male earnings were by 20.0% (by 709.03 zł) higher than average female earnings.*
2. *Average hourly gross earnings amounted to 21.76 zł. Men received average hourly earnings higher by 6.1% than the average hourly gross earnings in the national economy (i.e. higher by 1.33 zł); women's earnings were lower by over 6.5% (i.e. lower by 1.41 zł). Average male hourly gross earnings were by higher 13.5% (by 2.74 zł) than average female hourly gross earnings.*
3. *Compared to the average monthly earnings in the national economy, average monthly earnings for 'minor' occupational groups constituted between 49.4% (group's code: 911–domestic, offices, and hotels helpers, cleaners and other housekeeping staff) and 326.0% (group's code: 112–managing directors and chief executives).*
4. *Average hourly gross earnings for 'minor' occupational groups comprised between 10.52 zł (group's code: 911–domestic, offices, and hotels helpers, cleaners and other housekeeping staff) and 69.12 zł (group's code: 112–managing directors and chief executives).*
5. *Employees in the public sector units earned on average more than persons employed in the private sector. In the public sector: average total monthly gross earnings (4116.05 zł) were by 9.1% (i.e. by 342.75 zł) higher than in the private sector and by 5.7% higher than the country's average, while average total hourly gross earnings (24.61 zł) were higher than in the private sector by 21.0% (i.e. by 4.27 zł) and higher by 13.1% than the country's average.*

Relative deviations (in %) of average monthly gross wages and salaries by 'major' groups of occupations from the total average wages and salaries in the national economy in October 2012

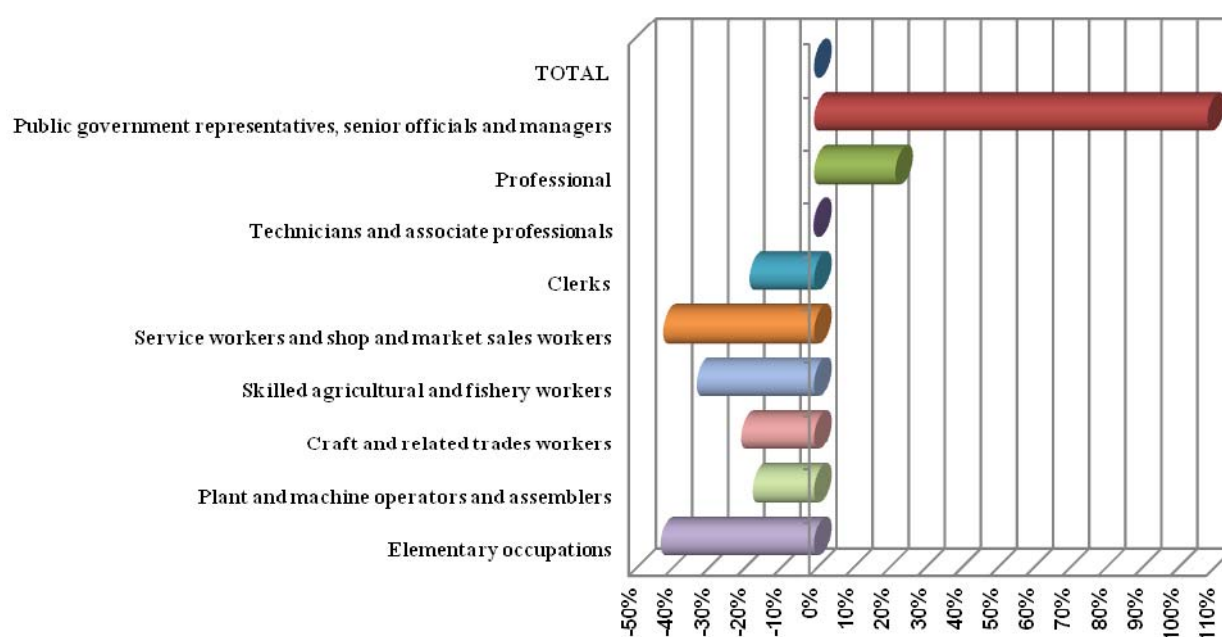

In general, earnings above average received the employees in the following 'major' groups of occupations: *public government representatives, senior officials and managers, professionals* (in both ownership sectors). Moreover, earnings above average received *technicians and associate professionals* (total and only in the private sector).

Table 3. Monthly earnings by ‘major’ occupational groups of employees in October 2012

Specification	Total	Sex		Sector	
		men	women	public	private
	in zł				
TOTAL	3895.72	4248.94	3539.91	4116.05	3773.30
1. Managers	8143.17	9295.30	6748.69	7104.82	8547.97
2. Professionals	4771.02	5677.13	4320.92	4498.96	5200.38
3. Technicians and associate professionals	3888.82	4458.30	3436.85	3753.45	3993.05
4. Clerical support workers	3197.34	3236.68	3174.71	3281.40	3145.74
5. Service and sales workers	2266.87	2482.36	2158.84	2611.47	2202.77
6. Skilled agricultural, forestry and fishery workers	2631.44	2659.36	2519.32	3079.60	2388.13
7. Craft and related trades workers	3108.44	3294.91	2185.36	4127.64	2955.93
8. Plant and machine operators and assemblers	3233.31	3346.22	2611.44	4354.64	2978.69
9. Elementary occupations	2241.28	2568.69	2019.01	2254.33	2233.49

Among the total of population of the employees the highest earnings receive *public government representatives, senior officials and managers* – by about 109.0% higher than average earnings of the total surveyed population. The best paid in this “major group” are “minor” groups, such as *managing directors and chief executives* (12700.75 zł), and *information and communications technology service managers* (101171.36 zł).

Professionals receive on average earnings higher by 22.5% than the average. This ‘major’ group is non-homogenous; for example it includes “minor” occupational groups such as *architects, planners, surveyors and designers*, whose average earnings comprised 3797.30 zł, *university and higher education teachers* (5164.40 zł), *medical doctors* (6788.82 zł), *legal professionals* (7706.48 zł). Moreover, relatively high earnings in this “major” group received employees of “minor” occupational groups such as: *software and applications developers and analysts* (6833.29 zł), *authors, journalists and linguists* (5284.22 zł) and *electrotechnology engineers* (6170.79 zł). Whereas, low earnings received *primary school and early childhood teachers* (4087.52 zł), *librarians, archivists and curators* (3585.94 zł). The lowest earnings received occupational groups: *paramedical practitioners* (2960.90 zł), *midwifery professionals* (3232.38 zł), and *nursing professionals* (3276.61 zł).

The group ‘*technicians and associate professionals*’ is also very large and consists of the employees with many different specialities. Their average earnings were higher by 3.1% than the total average earnings. In this ‘major’ occupational group relative high earnings received the employees of “minor” occupational groups such as: *ship and aircraft controllers and technicians* (10457.96 zł), and *mining, manufacturing and construction supervisors* (5108.04 zł), *life science technicians and related associate professionals* (4876.21 zł), *telecommunications and broadcasting technicians* (4768.85 zł), whereas the low earnings received occupational group — *dietary and nutritional associate professionals* (2542.19 zł), *other health associate professionals* (2897.60 zł), *medical and pharmaceutical technicians* (2936.30 zł), *legal, social and religious associate professionals* (2951.64 zł), and *artistic, cultural and culinary associate professionals* (3017.89 zł).

Average gross earnings of the employees in other ‘major’ occupational groups were lower than the overall average wages and salaries of the surveyed population (i.e. lower than 3895.72 zł). The lowest earnings were observed among *elementary occupations* (by 42.5% lower than the average wages and salaries), and *personal service workers* (lower by 41.8% than the average wages and salaries). The average earnings of the other four ‘major’ occupational groups were lower

than the average monthly earnings for the national economy — from 17.0% of average earnings among *plant and machine operators and assemblers* up to 32.5% among *skilled agricultural, forestry and fishery workers*.

The differences between earnings by ‘major’ groups of occupations varied according to the ownership sectors. Thus, *in the private sector* better paid were the employees performing work demanding higher qualifications. It is illustrated by earnings in the following groups:

- 1) *public government representatives, senior officials and managers* whose salaries constituted 226.5% of the average earnings in the private sector (in the public sector – 172.6% respectively);
- 2) *professionals* whose salaries amounted to 137.8% of the average earnings in the private sector (in the public sector – 109.3% respectively);
- 3) *technicians and associate professionals* whose earnings constituted 105.8% of the average earnings in the private sector, while in the public sector wages and salaries of this group were lower than average by 8.8%.

In the public sector better paid were *craft and related trades workers* whose wages amounted to 100.3% of the average earnings in the public sector (while in the private sector — 78.3% respectively).

The above analysis leads to conclusion that earning situation of workers was better in the public sector than in the private sector, whereas the employees with the highest qualifications, particularly representing *progressional branches*, are better valued in the private sector.

The analysis on proportion between employees of ‘the highest level’ representing managers and professionals (‘major’ occupational groups 1 and 2) and employees of ‘minor and lower levels’ i.e. technicians, service workers, workers who deal with elementary occupations (‘major’ groups 3 ÷ 9) leads to the following conclusion:

- ⇒ *the proportion for the national economy amounted to respectively — 1.8:1;*
- ⇒ *for women — 1.8:1 and respectively for men — 2.1 :1;*
- ⇒ *for employees of the private sector — 2.2:1 and respectively for employees of the public sector — 1.4:1.*

2.3. Individual gross monthly earnings

Information in this subsection presents the distribution of the employees according to the level of gross individual monthly earning.

In October 2012:

- *the most frequent individual earnings were 2189.11 zł (the modal value), 25.6% of the employees earned less than this, 44.9% of this group comprised men and 55.1% – women, 17.4% were employed in the public sector, and 82.6% in the private one;*
- *a half of the employees in the national economy received individual earnings to 3115.11 zł (the median = the fifth decile = the second quartile). Most of them (54.1%) were women and employees in the private sector (73.1%);*
- *10% of the employees with the lowest earnings received not more than 1600.00 zł (the first decile). Men prevailed among the lowest paid persons in national economy, they comprised 52.0%, as well as employees in the private sector than in the public one – they constituted 96.8%;*
- *10% of the employees with the highest earnings received not less than 6561.59 zł (the ninth decile). Among the best paid in national economy prevailed men, who constituted 66.1%, and employees in the private sector – 63.9%.*

Selected deciles: I, V and IX, and quartiles I, III (in zł) of the total gross earnings for October 2012 by "major" occupational groups

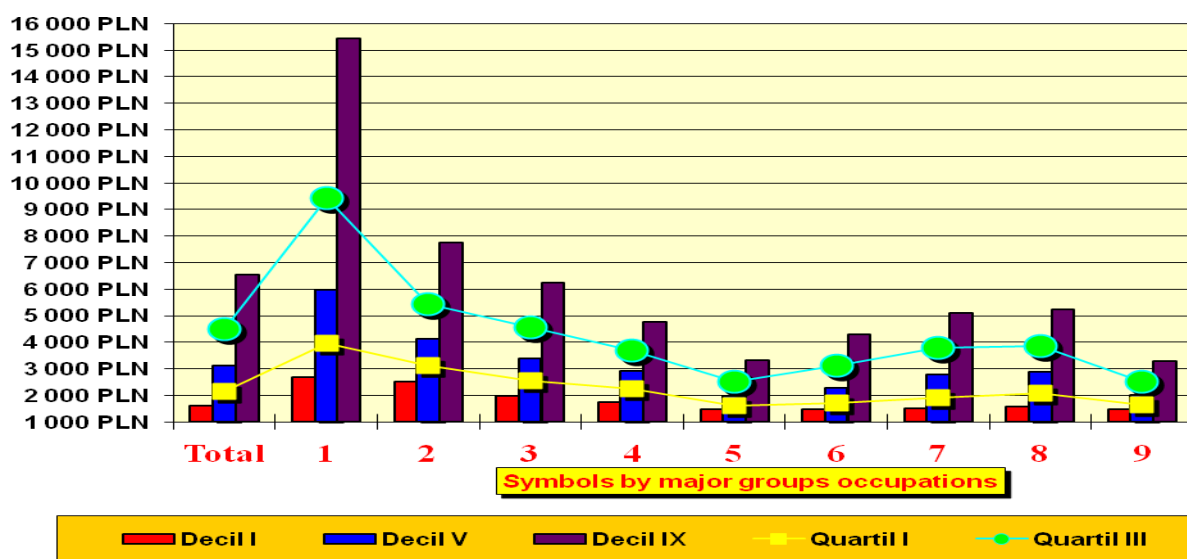

From the analysis of the sub-populations we find out that:

- 1) *not more than 1600.00 zł (the first decile) received:*
 - 9.8% of women and 10.5% of men.
 - 15.3% of the employees in the private sector and 0.9% of the employees in the public one;
- 2) *not more than 2189.11zł (the modal value) received:*
 - 28.3% of women and 22.9% of men;
 - 32.8% of the employees in the private sector and 12.5% of the employees in the public one;
- 3) *not more than 3115.11 zł (the fifth decile) received:*
 - 54.3% of women and 45.8% of men;
 - 56.9% of the employees in the private sector and 37.6% of the employees in the public one;
- 4) *not less than 6561.59 zł (the ninth decile) received:*
 - 6.8% of women, and 13.2% of men;
 - 9.9% of the employees in the private sector and 10.1% of the employees in the public one.

Distribution of the employed (in %) by 10 decile groups of the total gross earnings in the national economy for October 2012 by sex or ownership sectors

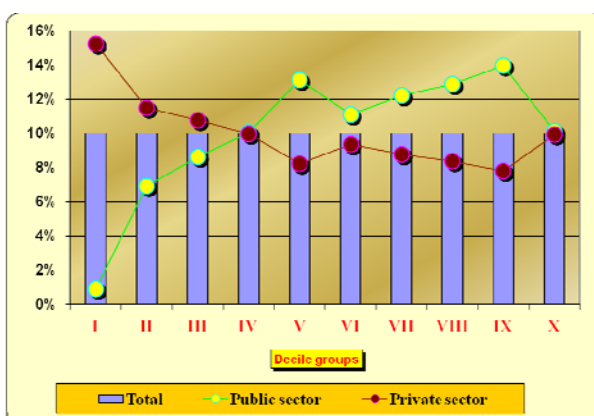
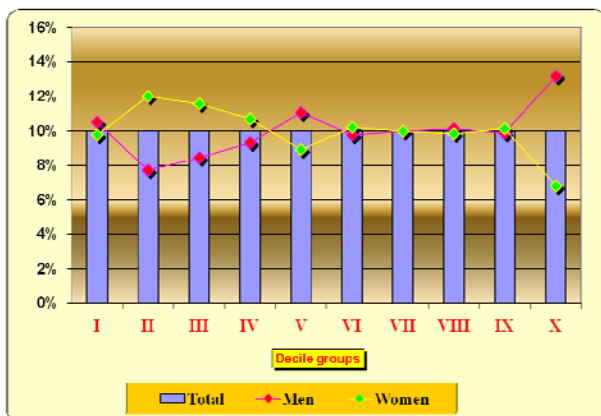

Ratio (in %) of 9th decile to 1st decile (*decile ratio of variation of total gross earnings*) for October comprised 410.7%, whereas for:

- *women* — 357.5%, and *men* — 465.7%,
- *employees in the private sector* — 436.7% and the public sector — 315.9%.

Ratio of 9th decile to 1st decile (decile ratio of variation of total gross earnings; in %) for October 2012 by “major” occupational groups, sex or ownership sectors

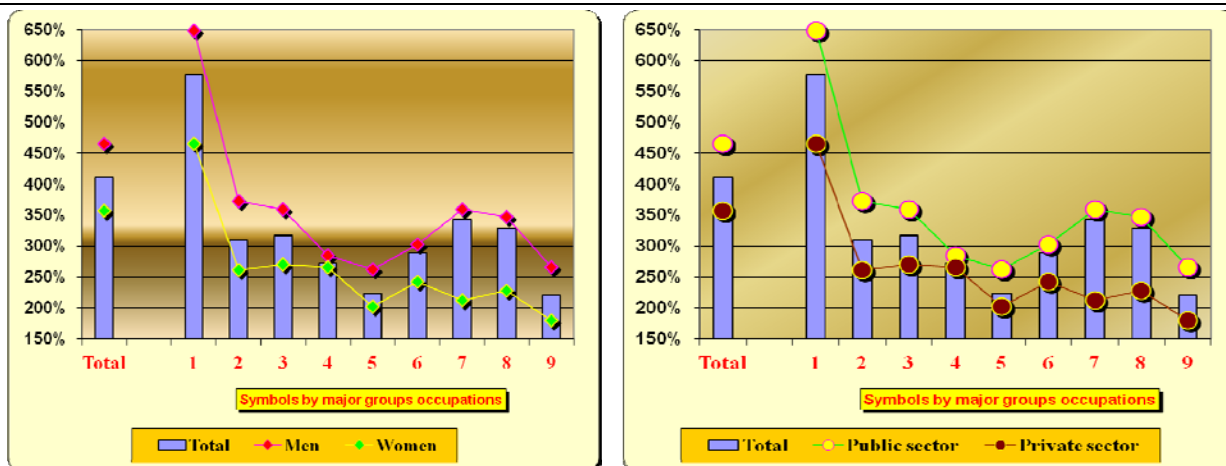

In October 2012, slightly over 0.03% of employees received average monthly gross earnings higher than 60 thous. zł and more, over 50 thous. zł — 0.05%, over 40 thous. zł — 0.16%, over 30 thous. zł — 0.20%, over 20 thous. zł — 0.60%, over 10 thous. zł — 3.47%, no less than:

- ⇒ 7 average monthly gross earnings (i.e. ≥ 27270.02 zł) — received 0.31%;
- ⇒ 6 average monthly gross earnings (i.e. ≥ 23374.30 zł) — received 0.45%;
- ⇒ 5 average monthly gross earnings (i.e. ≥ 19478.60 zł) — received 0.63%;
- ⇒ 4 average monthly gross earnings (i.e. ≥ 15582.88 zł) — received 1.10%;
- ⇒ 3 average monthly gross earnings (i.e. $\geq 11687,16$ zł) — received 2.32%.

Distribution (in %) of paid employees by multiplicity of average total gross earnings (PW=3895.72 zł) in the national economy for October 2012

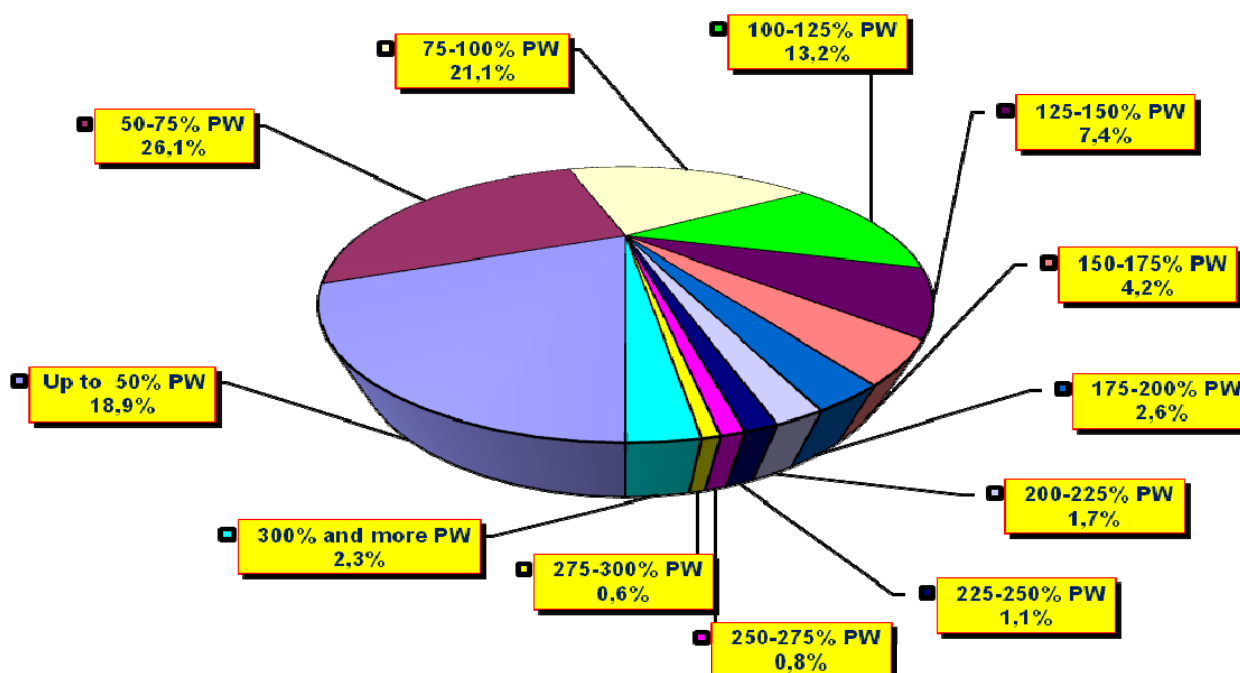

Every 15th employed person (6.57% of the total number of the employed) received *monthly gross earning* at least twice as high as *average monthly gross earning in the national economy* (i.e. ≥ 7791.44 zł). In this group 67.7% constituted men, 32.3% — women, while 32.7% were employed in the public sector and 67.3% were employed in the private sector.

Not less than 7791.44 zł — no less than 200% of the average gross monthly earnings in the national economy — earned:

- ⇒ 4.3% of women. and 8.9% of men;
- ⇒ 6.9% of the employees in the private sector and 6.0% in the public one.

In October 2012 the highest share (i.e. 58.6%) of employees who received earnings no less than 7791.44 zł was observed in ‘minor’ occupational group 112—*managing directors and chief executives*. In other ‘minor’ occupational groups the high share of employees (at least 20%) earning not less than 7791.44 zł was observed also in:

132	<i>Manufacturing, mining construction and distribution managers</i>	20.6%
252	<i>Database and network professionals</i>	20.9%
215	<i>Electrotechnology engineers</i>	23.0%
134	<i>Professional services managers</i>	26.3%
221	<i>Medical doctors</i>	30.0%
251	<i>Software and applications developers and analysts</i>	31.1%
315	<i>Ship and aircraft controllers and technicians</i>	31.4%
122	<i>Sales, marketing and development managers</i>	32.6%
121	<i>Business service and administration managers</i>	32.9%
131	<i>Production managers in agriculture, forestry and fisheries</i>	33.0%
261	<i>Legal professionals</i>	47.4%
111	<i>Legislators and senior officials</i>	55.4%
133	<i>Information and Communications technology services managers</i>	56.8%
112	<i>Managing directors and chief executives</i>	58.6%

Employees receiving gross individual earnings lower or equal to the average gross monthly earnings in the national economy (i.e. ≤ 3895.72 zł) constituted 66.1% of all employees. In this group 47.0% comprised men and 53.0% constituted women; 31.2% were employees in the public sector, and 68.8% in the private one.

In October 2012 up to 3895.72 zł earned from 8.1% employees in ‘minor’ occupational group 134—*professional services managers* to 100.0% employees in occupational group 613—*mixed crop and animal producers*.

Table 4. Population of employees receiving in October 2012 gross individual earnings not higher than the average gross earnings in the national economy (i.e. ≤ 3895.72 zł)

Specification	Proportion (in %) of employees (in this 'major' occupational group) with individual earnings lower or equal to the average gross earnings in the national economy (i.e. ≤ 3895.72 zł)				
	total	sex		sector	
		men	women	public	private
TOTAL	66.1	61.9	70.4	57.7	70.8
1. Managers	23.8	20.7	27.5	11.1	28.7
2. Professionals	44.8	33.5	50.4	45.7	43.3
3. Technicians and associate professionals	62.9	49.7	73.4	68.4	58.7
4. Clerks	79.2	78.8	79.4	78.7	79.5
5. Service workers and shop and market sales workers	94.3	89.8	96.5	91.5	94.8
6. Skilled agricultural and fishery workers	87.0	85.2	94.6	80.3	90.7
7. Craft and related trades workers	76.8	72.8	96.4	56.8	79.8
8. Plant and machine operators and assemblers	75.8	72.8	91.9	52.5	81.0
9. Elementary occupations	94.8	89.3	98.6	95.9	94.2

In October 2012 up to 1947.86 zł — not more than 50% of the average gross monthly earnings in the national economy — earned:

- ⇒ nearly 18.9% of the employees;
- ⇒ 20.4% of women, and 17.4% of men;
- ⇒ 25.7% of employees in the private sector and 6.8% of employees in the public one.

In October 2012, a high ratio (i.e. 69.2 %) of the employees earning no more than 1947.86 zł was observed in the 'minor' occupational group 514—*hairdressers, beauticians and related workers*, while the lowest one (0.2%) – in the group 111—*legislators and senior officials*. High ratios (at least 45%) were also observed in the following 'minor' occupational groups:

514	<i>Hairdressers, beauticians and related workers</i>	69.2%
621	<i>Forestry and related workers</i>	64.4%
941	<i>Food preparation assistants</i>	62.4%
541	<i>Protective services workers</i>	61.5%
911	<i>Domestic, hotel and office cleaners and helpers</i>	61.0%
513	<i>Waiters and bartenders</i>	59.4%
912	<i>Vehicle, window, laundry and other hand-cleaning workers</i>	56.1%
753	<i>Robotnicy produkcji odzieży i pokrewni</i>	54.1%
622	<i>Fishery workers</i>	51.7%
522	<i>Shops salespersons</i>	49.5%
512	<i>Cooks</i>	48.3%

2.4. Structure of gross monthly earnings

The analysis of the presented comparison indicates that average monthly gross earnings are nearly equal to personal wages and salaries of which flat wages and salaries constitute above 2/3. An average, statistical employee in the national economy earns every 9th “zł” in the form of premiums and bonuses, while every 48th – in the form of overtime bonuses.

The structure of average monthly wages and salaries, i.e. the percentage rate of the particular components of earnings in the overall earnings is presented in the table below:

Table 5. The structure of average monthly gross earnings

Specification	Total	Sex		Sector	
		men	women	public	private
<i>Average monthly gross earning total for October 2012 (in zł)</i>	3895.72	4248.94	3539.91	4116.05	3773.30
<i>Average monthly gross earning total for October 2012 (in percent)</i>	100.0	100.0	100.0	100.0	100.0
Out of:					
<i>Personal wages and salaries</i>	98.2	98.8	97.5	95.8	99.7
<i>Personal wages and salaries for nominal time worked in October 2012</i>	96.0	96.4	95.5	92.7	98.1
<i>* flat wage and salary</i>	72.7	71.7	74.1	66.3	76.6
<i>* bonuses for shifts</i>	0.8	0.8	0.8	1.2	0.6
<i>* statutory prizes and bonuses</i>	5.3	6.0	4.5	4.0	6.1
<i>* optional prizes and bonuses</i>	6.2	7.3	5.0	4.9	7.0
<i>* other components of personal wages and salaries for nominal time worked in October 2012</i>	11.0	10.6	11.1	16.3	7.8
<i>Overtime bonuses in October 2012</i>	2.2	2.4	2.0	3.1	1.6
<i>1/12 Fees – treated as employees wages and salaries in 2012</i>	0.4	0.4	0.3	0.5	0.3
<i>1/12 Annual extra wages and salaries for employees of budgetary sphere entities for 2012</i>	1.4	0.8	2.2	3.7	X
<i>1/12 Payments from profit and balance surplus for 2012</i>	0.0	0.0	0.0	0.0	0.0

The structure of average total gross earnings for October 2012 by sex or ownership sectors

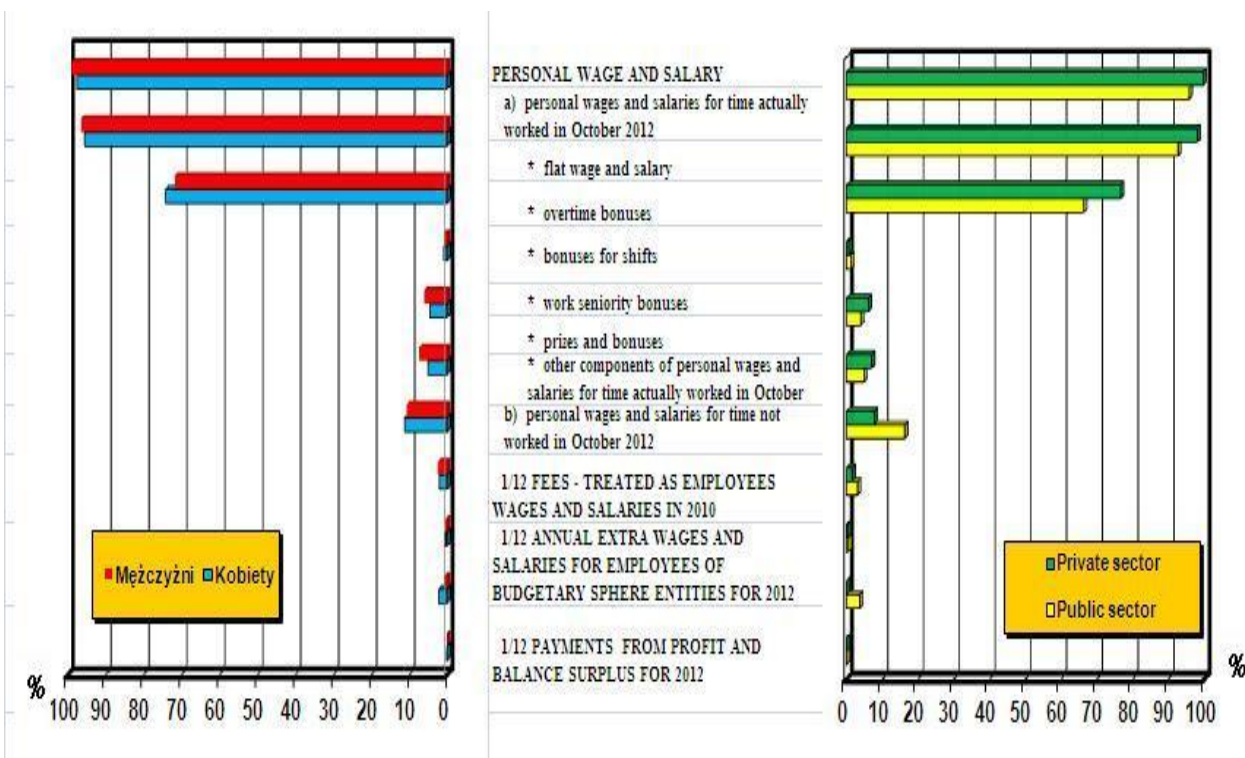

Among the majority of employees, the individual monthly earnings comprise the sum of different monthly or calculated per 1 month components of earnings. When analysing the separate components of earnings amounting to more than 0.00 zł and assuming 8060.2 thousand surveyed persons = 100.0%) we can find out that:

- ⇒ only personal earnings of which flat wages and salaries, were observed for all employees in the national economy (=100%);
- ⇒ statutory prizes and bonuses received 29.9% of the employed; optional prizes and bonuses – 47.0%, bonuses for shifts — 12.3%, other components of personal wages and salaries — 52.0%, overtime bonuses — 15.5%;
- ⇒ annual extra wages and salaries for employees of budgetary sphere entities — 18.5%;
- ⇒ payments from profit and balance surplus — 0.6%;
- ⇒ fees – treated as employees earnings — 0.4% of employees in the national economy.

Table 6. Employees by components of earnings higher than 0.00 zł and their earnings (deciles. modal value. average)

Specification	Number of employees in thous.	Decil 1	Domi-nant	Decil 5	Average	Decil 9
		in zł				
TOTAL	8060.2	1600.00	2189.11	3115.11	3895.72	6561.59
<i>Personal wage and salary</i>	8060.2	1543.87	1477.15	2893.08	3824.05	5934.40
<i>Personal wages and salaries for nominal time worked in October 2012</i>	8060.2	1525.30	1477.25	2831.45	3740.87	5739.56

Table 6. Employees by components of earnings higher than 0.00 zł and their earnings (deciles, modal value, average) (cont.)

Specification	Number of employees in thous.	Decil 1	Domi- nant	Decil 5	Average	Decil 9
		in zł				
❖ flat wage and salary	8060.2	1484.09	1476.01	2267.91	2833.81	4494.38
❖ bonuses for shifts	992.0	50.69	91.83	149.57	261.61	602.58
❖ statutory prizes and bonuses	2406.7	135.06	268.06	414.35	694.04	1377.53
❖ optional prizes and bonuses	3784.8	35.80	0.01	229.48	516.19	1249.60
❖ other components of personal wages and salaries for nominal time worked in October 2012	4193.5	81.72	0.01	483.96	817.34	1745.14
Overtime bonuses in October 2012	1253.2	62.19	0.01	343.00	534.97	1159.13
1/12 Fees – treated as employees wages and salaries for 2012	45.0	864.70	1674.51	2259.88	2760.91	4797.85
1/12 Annual extra wages and salaries for employees of budgetary sphere entities for 2012	1495.0	153.53	196.86	272.64	296.48	446.10
1/12 Payments from profit and balance surplus for 2012	35.2	51.12	142.51	167.40	286.12	431.29

III. SŁOWNIK PODSTAWOWYCH TERMINÓW III. GLOSSARY OF BASIC TERMS

SEKTORY WŁASNOŚCI	—	OWNERSHIP SECTORS
--------------------------	---	--------------------------

Sektor publiczny — Public sector

Sektor prywatny — Private sector

PŁEĆ	—	SEX
-------------	---	------------

Kobiety — Women

Mężczyźni — Men

PRACUJĄCY	—	EMPLOYED
------------------	---	-----------------

PRACOWNICY ZATRUDNIENI	—	PAID EMPLOYMENT
-------------------------------	---	------------------------

Pełnozatrudnieni i niepełnozatrudnieni, bez przeliczania niepełnozatrudnionych na pełnozatrudnionych.

Full- and part-time paid employees without converting part-time paid employees into full-time paid employees.

<i>SKŁADNIKI MIESIĘCZNEGO (GODZINOWEGO) WYNAGRODZENIA OGÓŁEM BRUTTO</i>	—	<i>COMPONENTS OF MONTHLY (HOURLY) GROSS EARNINGS</i>
Wynagrodzenie osobowe ogółem za X 2012 r.	—	Personal wages and salary
Wynagrodzenie osobowe za czas nominalny w X 2012 r.	—	Personal wages and salaries for nominal time worked in October 2012
Wynagrodzenie zasadnicze	—	Flat wage and salary
Dodatki za pracę zmianową	—	Bonuses for shifts
Premie regulaminowe	—	Statutory prizes and bonuses
Nagrody i premie uznaniowe	—	Optional prizes and bonuses
Pozostałe składniki wynagrodzenia osobowego za czas nominalny w X 2012 r.	—	Other components of personal wages and salaries for nominal time worked in October 2012
Wynagrodzenie za pracę w godzinach nadliczbowych	—	Overtime bonuses
Honoraria – mające charakter wynagrodzenia pracowniczego za 2012 r.	—	Fees – treated as employees wages and salaries for 2012
Dodatkowe wynagrodzenia roczne dla pracowników jednostek sfery budżetowej za 2012 r.	—	Annual extra wages and salaries for employees of budgetary sphere entities for 2012
Wyплаты z tytułu udziału w zysku lub w nadwyżce bilansowej za 2012 r.	—	Payments from profit and balance surplus for 2012
<i>WIEK</i>	—	<i>AGE</i>
do 24 lat	—	24 years old and less
...		...
65 lat i więcej	—	65 years old and more
<i>STAŻ PRACY</i>	—	<i>WORK SENIORITY</i>
do 1,9 lat	—	1.9 years and less
...		...
20,0 lat i więcej	—	20.0 years and more
<i>WIELKOŚĆ ZAKŁADU</i>	—	<i>SIZE OF UNIT</i>
do 19 osób pracujących	—	19 and less employed
...		...
5000 i więcej osób pracujących	—	5000 and more employed

<i>POZIOM WYKSZTAŁCENIA</i>	<i>EDUCATION LEVEL</i>
Wyższe ze stopniem naukowym co najmniej doktora oraz tytułem magistra, lekarza lub równorzędnym	— Tertiary with academic degree (at least doctorate) or tertiary with Master degree, physician degree or equivalent
Wyższe z tytułem inżyniera, licencjata, dyplomowanego ekonomisty lub równorzędnym	— Tertiary with Engineer degree, Licentiate (Bachelor), economist with diploma or equivalent
Policealne	— Post – secondary
Średnie zawodowe	— Vocational secondary
Średnie ogólnokształcące	— General secondary
Zasadnicze zawodowe	— Basic vocational
Gimnazjalne	— Lower secondary
Podstawowe i niepełne podstawowe	— Primary and incomplete primary

<i>SEKCJE PKD 2007</i>	<i>SECTION NACE rev. 2</i>
Rolnictwo, leśnictwo, łowiectwo i rybactwo (A)	— Agriculture, forestry and fishing (A)
Przemysł (B+C+D+E)	— Industry (B+C+D+E)
Górnictwo i wydobywanie (B)	— Mining and quarrying (B)
Przetwórstwo przemysłowe (C)	— Manufacturing (C)
Wytwarzanie i zaopatrywanie w energię elektryczną, gaz, parę wodną, gorącą wodę i powietrze do układów klimatyzacyjnych (D)	— Electricity, gas, steam and air conditioning supply (D)
Dostawa wody; gospodarowanie ściekami i odpadami oraz działalność związana z rekultywacją (E)	— Water supply, sewerage; waste management and remediation activities (E)
Budownictwo (F)	— Construction (F)
Handel hurtowy i detaliczny; naprawa pojazdów samochodowych, włączając motocykle (G)	— Trade; repair of motor vehicles (G) ^
Transport i gospodarka magazynowa (H)	— Transportation and storage (H)

<i>SEKCJE PKD 2007 (dok.)</i>	—	<i>SECTION NACE rev. 2</i>
Działalność związana z zakwaterowaniem i usługami gastronomicznymi (I)	—	Accommodation and catering (I) ^
Informacja i komunikacja (J)	—	Information and communication (J)
Działalność finansowa i ubezpieczeniowa (K)	—	Financial and insurance activities (K)
Działalność związana z obsługą rynku nieruchomości (L)	—	Real estate activities (L)
Działalność profesjonalna, naukowa i techniczna (M)	—	Professional, scientific and technical activities (M)
Działalność w zakresie usług administrowania i działalność wspierająca (N)	—	Administrative and support service activities (N)
Administracja publiczna i obrona narodowa; obowiązkowe zabezpieczenia społeczne (O)	—	Public administration and defence; compulsory social security (O)
Edukacja (P)	—	Education (P)
Opieka zdrowotna i pomoc społeczna (Q)	—	Human health and social work activities (Q)
Działalność związana z kulturą, rozrywką i rekreacją (R)	—	Arts, entertainment and recreation (R)
Pozostała działalność usługowa (S)	—	Other service activities (S)

<i>ZAWODY</i>	—	<i>OCCUPATIONS</i>
<i>1. PRZEDSTAWICIELE WŁADZ PUBLICZNYCH, WYŻSI URZĘDNICY I KIEROWNICY</i>	—	<i>1. MANAGERS</i>
<i>11. Przedstawiciele władz publicznych, wyżsi urzędnicy i dyrektorzy generalni</i>	—	<i>11. Chief executives, senior officials and legislators</i>
<i>111. Przedstawiciele władz publicznych i wyżsi urzędnicy</i>	—	<i>111. Legislators and senior officials</i>
<i>112. Dyrektorzy generalni i wykonawczy</i>	—	<i>112. Managing directors and chief executives</i>
<i>12. Kierownicy do spraw zarządzania i handlu</i>	—	<i>12. Administrative and commercial managers</i>

<i>ZAWODY (cd.)</i>	—	<i>OCCUPATIONS (cont.)</i>
121. Kierownicy do spraw obsługi biznesu i zarządzania	—	121. Business services and administration managers
122. Kierownicy do spraw sprzedaży, marketingu i rozwoju	—	122. Sales, marketing and development managers
<i>13. Kierownicy do spraw produkcji i usług</i>	—	<i>13. Production and specialised services managers</i>
131. Kierownicy produkcji w rolnictwie, leśnictwie i rybołówstwie	—	131. Production managers in agriculture, forestry and fisheries
132. Kierownicy w górnictwie, przemyśle, budownictwie i dystrybucji	—	132. Manufacturing, mining, construction, and distribution managers
133. Kierownicy do spraw technologii informatycznych i telekomunikacyjnych	—	133. Information and communications technology service managers
134. Kierownicy w instytucjach usług wyspecjalizowanych	—	134. Professional services managers
<i>14. Kierownicy w branży hotelarskiej, handlu i innych branżach usługowych</i>	—	<i>14. Hospitality, retail and other services managers</i>
141. Kierownicy w gastronomii i hotelarstwie	—	141. Hotel and restaurant managers
142. Kierownicy do spraw handlu detalicznego i hurtowego	—	142. Retail and wholesale trade managers
143. Kierownicy do spraw innych typów usług	—	143. Other services managers
2. SPECJALIŚCI	—	2. PROFESSIONALS
<i>21. Specjaliści nauk fizycznych, matematycznych i technicznych</i>	—	<i>21. Science and engineering professionals</i>
211. Fizycy, chemicy i specjaliści nauk o Ziemi	—	211. Physical and earth science professionals
212. Matematycy, statystycy i pokrewni	—	212. Mathematicians, actuaries and statisticians
213. Specjaliści nauk biologicznych i pokrewni	—	213. Life science professionals
214. Inżynierowie (z wyłączeniem	—	214. Engineering professionals (excluding

<i>ZAWODY (cd.)</i>	—	<i>OCCUPATIONS (cont.)</i>
elektrotechnologii)		electrotechnology)
215. Inżynierowie elektrotechnologii	—	215. Electrotechnology engineers
216. Architekci, geodeci, projektanci i pokrewni	—	216. Architects, planners, surveyors and designers
<i>22. Specjaliści do spraw zdrowia</i>	—	<i>22. Health professionals</i>
221. Lekarze	—	221. Medical doctors
222. Pielęgniarki	—	222. Nursing professionals
223. Położne	—	223. Midwifery professionals
224. Specjaliści ratownictwa medycznego	—	224. Paramedical practitioners
225. Lekarze weterynarii	—	225. Veterinarians
226. Lekarze dentyści	—	226. Other health professionals
227. Diagnostyci laboratoryjni	—	227. Laboratory diagnostics professionals
228. Inni specjaliści ochrony zdrowia	—	228. Health professionals not elsewhere classified
<i>23. Specjaliści nauczania i wychowania</i>	—	<i>23. Teaching professionals</i>
231. Nauczyciele akademicy	—	231. University and higher education teachers
232. Nauczyciele kształcenia zawodowego	—	232. Vocational education teachers
233. Nauczyciele gimnazjów i szkół ponadgimnazjalnych (z wyjątkiem nauczycieli kształcenia zawodowego)	—	233. Secondary education teachers
234. Nauczyciele szkół podstawowych i specjaliści do spraw wychowania małego dziecka	—	234. Primary school and early childhood teachers
235. Inni specjaliści nauczania i wychowania	—	235. Other teaching professionals
<i>24. Specjaliści do spraw ekonomicznych i zarządzania</i>	—	<i>24. Business and administration professionals</i>
241. Specjaliści do spraw finansowych	—	241. Finance professionals
242. Specjaliści do spraw administracji	—	242. Administration professionals

<i>ZAWODY (cd.)</i>	—	<i>OCCUPATIONS (cont.)</i>
i zarządzania		
243. Specjaliści do spraw sprzedaży, marketingu i public relations	—	243. Sales, marketing and public relations professionals
244. Specjaliści do spraw rynku nieruchomości	—	244. Real estate professionals
25. <i>Specjaliści do spraw technologii informacyjno-komunikacyjnych</i>	—	25. <i>Information and communications technology professionals</i>
251. Analitycy systemowi i programiści	—	251. Software and applications developers and analysts
252. Specjaliści do spraw baz danych i sieci komputerowych	—	252. Database and network professionals
26. <i>Specjaliści z dziedziny prawa, dziedzin społecznych i kultury</i>	—	26. <i>Legal, social and cultural professionals</i>
261. Specjaliści z dziedziny prawa	—	261. Legal professionals
262. Bibliotekoznawcy, archiwiści i muzealnicy	—	262. Librarians, archivists and curators
263. Specjaliści z dziedzin społecznych i religijnych	—	263. Social and religious professionals
264. Literaci, dziennikarze i filolodzy	—	264. Authors, journalists and linguists
265. Twórcy i artyści	—	265. Creative and performing artists
3. <i>TECHNICY I INNY ŚREDNI PERSONEL</i>	—	3. <i>TECHNICIANS AND ASSOCIATE PROFESSIONALS</i>
31. <i>Średni personel nauk fizycznych, chemicznych i technicznych</i>	—	31. <i>Science and engineering associate professionals</i>
311. Technicy nauk fizycznych i technicznych	—	311. Physical and engineering science technicians
312. Mistrzowie produkcji w górnictwie, przemyśle przetwórczym i budownictwie	—	312. Mining, manufacturing and construction supervisors
313. Kontrolerzy (sterowniczy) procesów przemysłowych	—	313. Process control technicians
314. Technicy nauk biologicznych, rolniczych	—	314. Life science technicians and related

<i>ZAWODY (cd.)</i>	—	<i>OCCUPATIONS (cont.)</i>
i technologii żywności		associate professionals
315. Pracownicy transportu morskiego, żeglugi śródlądowej i lotnictwa	—	315. Ship and aircraft controllers and technicians
32. Średni personel do spraw zdrowia	—	32. Health associate professionals
321. Technicy medyczni i farmaceutyczni	—	321. Medical and pharmaceutical technicians
322. Dietetycy i żywieniowcy	—	322. Dietary and nutritional associate professionals
323. Praktykujący niekonwencjonalne lub komplementarne metody terapii	—	323. Traditional and complementary medicine associate professionals
324. Technicy weterynarii	—	324. Veterinary technicians and assistants
325. Inny średni personel do spraw zdrowia	—	325. Other health associate professionals
33. Średni personel do spraw biznesu i administracji	—	33. Business and administration associate professionals
331. Średni personel do spraw finansowych	—	331. Financial and mathematical associate professionals
332. Agenci i pośrednicy handlowi	—	332. Sales and purchasing agents and brokers
333. Pośrednicy usług biznesowych	—	333. Business services agents
334. Pracownicy administracyjni i sekretarze wyspecjalizowani	—	334. Administrative and specialised secretaries
335. Urzędnicy państwowi do spraw nadzoru	—	335. Regulatory government associate professionals
34. Średni personel z dziedziny prawa, spraw społecznych, kultury i pokrewne	—	34. Legal, social, cultural and related associate professionals
341. Średni personel z dziedziny prawa, spraw społecznych i religii	—	341. Legal, social and religious associate professionals
342. Sportowcy, trenerzy i pokrewni	—	342. Sports and fitness workers
343. Średni personel w zakresie działalności artystycznej, kulturalnej i kulinarnej	—	343. Artistic, cultural and culinary associate professionals
35. Technicy informatycy	—	35. Information and communications

<i>ZAWODY (cd.)</i>	—	<i>OCCUPATIONS (cont.)</i>
		<i>technicians</i>
351. Technicy do spraw technologii teleinformatycznych i pomocy użytkownikom urządzeń teleinformatycznych	—	351. Information and communications technology operations and user support technicians
352. Technicy telekomunikacji i urządzeń transmisyjnych	—	352. Telecommunications and broadcasting technicians
4. PRACOWNICY BIUROWI	—	4. CLERICAL SUPPORT WORKERS
41. Sekretarki, operatorzy urządzeń biurowych i pokrewni	—	41. General and keyboard clerks
411. Pracownicy obsługi biurowej	—	411. General office clerks
412. Sekretarki (ogólne)	—	412. Secretaries (general)
413. Operatorzy urządzeń biurowych	—	413. Keyboard operators
42. Pracownicy obsługi klienta	—	42. Customer services clerks
421. Pracownicy obrotu pieniężnego	—	421. Tellers, money collectors and related clerks
422. Pracownicy do spraw informowania klientów	—	422. Client information workers
43. Pracownicy do spraw finansowo-statystycznych i ewidencji materiałowej	—	43. Numerical and material recording clerks
431. Pracownicy do spraw finansowo-statystycznych	—	431. Numerical clerks
432. Pracownicy do spraw ewidencji materiałowej i transportu	—	432. Material-recording and transport clerks
44. Pozostali pracownicy obsługi biura	—	44. Other clerical support workers
5. PRACOWNICY USŁUG I SPRZEDAWCY	—	5. SERVICE AND SALES WORKERS
51. Pracownicy usług osobistych	—	51. Personal services workers
511. Stewardzi, konduktorzy i przewodnicy	—	511. Travel attendants, conductors

<i>ZAWODY (cd.)</i>	—	<i>OCCUPATIONS (cont.)</i>
		and guides
512. Kucharze	—	512. Cooks
513. Kelnerzy i barmani	—	513. Waiters and bartenders
514. Fryzjerzy, kosmetyczki i pokrewni	—	514. Hairdressers, beauticians and related workers
515. Gospodarze obiektów	—	515. Building and housekeeping supervisors
516. Pozostali pracownicy usług osobistych	—	516. Other personal services workers
<i>52. Sprzedawcy i pokrewni</i>	—	<i>52. Sales workers</i>
521. Sprzedawcy uliczni i bazarowi	—	521. Street and market salespersons
522. Pracownicy sprzedaży w sklepach	—	522. Shop salespersons
523. Kasjerzy i sprzedawcy biletów	—	523. Cashiers and ticket clerks
524. Inni pracownicy sprzedaży i pokrewni	—	524. Other sales workers
<i>53. Pracownicy opieki osobistej i pokrewni</i>	—	<i>53. Personal care workers</i>
531. Opiekunowie dziecięcy i asystenci nauczycieli	—	531. Child care workers and teachers' aides
532. Pracownicy opieki osobistej w ochronie zdrowia i pokrewni	—	532. Personal care workers in health services
<i>54. Pracownicy usług ochrony</i>	—	<i>54. Protective services workers</i>
6. ROLNICY, OGRODNICY, LEŚNICY I RYBACY	—	6. SKILLED AGRICULTURAL, FORESTRY AND FISHERY WORKERS
61. Rolnicy produkcji towarowej	—	61. Market-oriented skilled agricultural workers
62. Leśnicy i rybacy	—	62. Market-oriented skilled forestry, fishery and hunting workers
7. ROBOTNICY PRZEMYSŁOWI	—	7. CRAFT AND RELATED TRADES

<i>ZAWODY (cd.)</i>	—	<i>OCCUPATIONS (cont.)</i>
<i>I RZEMIEŚLNICY</i>		<i>WORKERS</i>
<i>71. Robotnicy budowlani i pokrewni (z wyłączeniem elektryków)</i>	—	<i>71. Building and related trades workers, excluding electricians</i>
711. Robotnicy budowlani robót stanu surowego i pokrewni	—	711. Building frame and related trades workers
712. Robotnicy budowlani robót wykończeniowych i pokrewni	—	712. Building finishers and related trades workers
713. Malarze, pracownicy czyszczący konstrukcje budowlane i pokrewni	—	713. Painters, building structure cleaners and related trades workers
<i>72. Robotnicy obróbki metali, mechanicy maszyn i urządzeń i pokrewni</i>	—	<i>72. Metal, machinery and related trades workers</i>
721. Formierze odlewniczy, spawacze, blacha- rze, monterzy konstrukcji metalowych i pokrewni	—	721. Sheet and structural metal workers, moulders and welders, and related workers
722. Kowale, ślusarze i pokrewni	—	722. Blacksmiths, toolmakers and related trades workers
723. Mechanicy maszyn i urządzeń	—	723. Machinery mechanics and repairers
<i>73. Rzemieślnicy i robotnicy poligraficzni</i>	—	<i>73. Handicraft and printing workers</i>
731. Rzemieślnicy	—	731. Handicraft workers
732. Robotnicy poligraficzni	—	732. Printing trades workers
<i>74. Elektrycy i elektronicy</i>	—	<i>74. Electrical and electronic trades workers</i>
741. Elektrycy budowlani, elektromechanicy i elektromonterzy	—	741. Electrical equipment installers and repairers
742. Monterzy elektronicy i monterzy instalacji i urządzeń telekomunikacyjnych	—	742. Electronics and telecommunications installers and repairers
<i>75. Robotnicy w przetwórstwie spożywczym, obróbce drewna, produkcji wyrobów tekstyl- nych i pokrewni</i>	—	<i>75. Food processing, wood working, garment and other craft and related trades workers</i>
751. Robotnicy w przetwórstwie spożywczym i pokrewni	—	751. Food processing and related trades workers
752. Robotnicy obróbki drewna, stolarze meblowi i pokrewni	—	752. Wood treaters, cabinet-makers and related trades workers

<i>ZAWODY (cd.)</i>	—	<i>OCCUPATIONS (cont.)</i>
753. Robotnicy produkcji odzieży i pokrewni	—	753. Garment and related trades workers
754. Pozostali robotnicy przemysłowi, rzemieślnicy i pokrewni	—	754. Other craft and related workers
8. OPERATORZY I MONTERZY MASZYN I URZĄDZEŃ	—	8. PLANT AND MACHINE OPERATORS, AND ASSEMBLERS
81. <i>Operatorzy maszyn i urządzeń wydobywczych i przetwórczych</i>	—	81. <i>Stationary plant and machine operators</i>
811. Operatorzy maszyn i urządzeń górniczych i pokrewni	—	811. Mining and mineral processing plant operators
812. Operatorzy maszyn i urządzeń do produk- cji, przetwórstwa i obróbki wykończe- niowej metalu	—	812. Metal processing and finishing plant operators
813. Operatorzy urządzeń do produkcji wyrobów chemicznych i fotograficznych	—	813. Chemical and photographic products plant and machine operators
814. Operatorzy maszyn do produkcji wyrobów gumowych, z tworzyw sztucznych i papierniczych	—	814. Rubber, plastic and paper products machine operators
815. Operatorzy maszyn do produkcji wyrobów włókienniczych, futrzarskich i skórzanych	—	815. Textile, fur and leather products machine operators
816. Operatorzy maszyn i urządzeń do produk- cji wyrobów spożywczych i pokrewni	—	816. Food and related products machine operators
817. Operatorzy maszyn i urządzeń do obróbki drewna i produkcji papieru	—	817. Wood processing and papermaking plant operators
818. Operatorzy innych maszyn i urządzeń przetwórczych	—	818. Other stationary plant and machine operators
82. <i>Monterzy</i>	—	82. <i>Assemblers</i>
83. <i>Kierowcy i operatorzy pojazdów</i>	—	83. <i>Drivers and mobile plant operators</i>
831. Maszyniści kolejowi, dyżurni ruchu i pokrewni	—	831. Locomotive engine drivers and related workers

<i>ZAWODY (dok.)</i>	—	<i>OCCUPATIONS (cont.)</i>
832. Kierowcy samochodów osobowych, dostawczych i motocykli	—	832. Car, van and motorcycle drivers
833. Kierowcy ciężarówek i autobusów	—	833. Heavy truck and bus drivers
834. Operatorzy pojazdów wolnobieżnych i pokrewni	—	834. Mobile plant operators
835. Marynarze i pokrewni	—	835. Ships' deck crews and related workers
9. PRACOWNICY PRZY PRACACH PROSTYCH	—	9. ELEMENTARY OCCUPATIONS
<i>91. Pomoce domowe i sprzątaczk</i>	—	<i>91. Cleaners and helpers</i>
911. Pomoce i sprzątaczk domowe, biurowe, hotelowe	—	911. Domestic, hotel and office cleaners and helpers
912. Myjący pojazdy, szyby, praczki i inni sprzątacze	—	912. Vehicle, window, laundry and other hand cleaning workers
<i>92. Robotnicy pomocniczy w rolnictwie, leśnictwie i rybołówstwie</i>	—	<i>92. Agricultural, forestry and fishery labourers</i>
<i>93. Robotnicy pomocniczy w górnictwie, przemyśle, budownictwie i transporcie</i>	—	<i>93. Labourers in mining, construction, manufacturing and transport</i>
931. Robotnicy pomocniczy w górnictwie i budownictwie	—	931. Mining and construction labourers
932. Robotnicy przy pracach prostych w przemyśle	—	932. Manufacturing labourers
933. Robotnicy pomocniczy transportu i prac magazynowych	—	933. Transport and storage labourers
<i>94. Pracownicy pomocniczy przygotowujący posiłki</i>	—	<i>94. Food preparation assistants</i>
<i>96. Ładowacze nieczystości i inni pracownicy przy pracach prostych</i>	—	<i>96. Refuse workers and other elementary workers</i>
961. Ładowacze nieczystości i pokrewni	—	961. Refuse workers
962. Pozostali pracownicy przy tych pracach	—	962. Other elementary workers

MIERNIKI**MEASURES****Decyl**

Jeżeli badaną zbiorowość pracowników, uporządkowaną pod względem wysokości wynagrodzenia miesięcznego od wielkości najmniejszej do największej, podzielimy na 10 równych części, to otrzymamy 9 wielkości oddzielających te części, które nazywamy decylami.

Uporządkowaną zbiorowość podzielimy na 4 równe części, to otrzymamy trzy wielkości oddzielające te części - zwane kwartylami.

Podział zbiorowości na 2 równe części - wyznacza jedną wartość zwaną medianą lub wynagrodzeniem środkowym.

Z powyższego wynika, że piąty decyl oraz drugi kwartył równe są medianie oraz, że decyle określają najwyższe wynagrodzenia (w złotych) w grupach decylowych, a kwartyły - w grupach kwartyłowych.

Decil

If the surveyed population of employees is ordered by their growing monthly earnings, and divided into 10 equal parts, then we will arrive at 9 values marking the boundary between those parts, which we call decile earnings.

If the ordered population is divided into 4 equal parts, then we will get 3 values separating those intervals, which will be called quartile earnings.

The division of the population into 2 equal parts defines a value called a median. This implies that the fifth decile and second quartile of earnings are each equal to the median; and that decile of earnings and quartile of earnings determine the highest earnings (in zł) in decile groups and quartile groups respectively.

Wartość modalna, zwana modą lub dominantą

Jest to wartość (w złotych), która występuje najczęściej w badanej zbiorowości statystycznej (szeregu rozdzielczym).

Modal value (mode)

Is a value (in zł) that appears most frequently in the surveyed statistical population (frequency distribution).

Procentowy współczynnik zróżnicowania decylowego

Informuje o stopniu rozpiętości wynagrodzeń. Liczony jest jako iloraz decyla IX do decyla I. Współczynniki te wraz ze wzrostem zróżnicowania rosną od 100% do plus nieskończoności.

Decile ratio (in percent)

Informs about the degree of earnings variation. It is calculated as the ratio of the 9th decile to the 1st decile. The ratio increases from 100 percent to the plus infinity as the dispersion grows.

Struktura funduszu wynagrodzeń według grup decylowych

Informuje o koncentracji wynagrodzeń. Gdyby rozkład wynagrodzeń był równomierny, to na każdą grupę decylową przypadłoby 10% funduszu wynagrodzeń; odchylenia od tych wartości wskazują na występowanie koncentracji.

The distribution of the total wage bill by decile groups

Informs about earnings concentration. If the earnings distribution were even, then each decile group would account for 10 percent of the total earnings sum. Any deviation from these values points out to the concentration.

MIERNIKI (dok.)**MEASURES (cont.)**

Relacja (w %) przeciętnego wynagrodzenia dla grupy decylowej dziesiątej do przeciętnego wynagrodzenia dla grupy decylowej pierwszej

Informuje o procentowym udziale wielkości odpowiedniego przeciętnego wynagrodzenia w grupie decylowej dziesiątej do przeciętnego wynagrodzenia dla grupy decylowej pierwszej.

Współczynniki te wraz ze wzrostem zróżnicowania rosną od 100% do plus nieskończoności.

Ratios (in percent) of average earnings in tenth decile groups to average earnings in first decile groups

Informs on the percentage share of pertinent average earnings in the 10th decile group to the average earnings in the 1st decile group.

Those ratios increase from 100 percent to the plus infinity as the dispersion grows.

"Węgierski" miernik nierównomierności wynagrodzeń rozkładów

Informuje, ile razy przeciętna z wynagrodzeń wyższych od przeciętnego wynagrodzenia, przewyższa przeciętną z wynagrodzeń niższych od przeciętnego wynagrodzenia; wskaźniki te wraz ze wzrostem zróżnicowania rosną od 1 do plus nieskończoności.

The inequality "Hungarian" measure for earnings distributions

Informs how many times the average for earnings higher than the sample average is higher than the average for earnings lower than the sample average; the coefficient grows from 1 to the plus infinity as inequality increases.

Procentowy współczynnik zmienności

Miernik rozproszenia, oznacza ile procent przeciętnego wynagrodzenia stanowi średnie jej zróżnicowanie. Liczony jest jako iloraz odchylenia standardowego przez przeciętne wynagrodzenie. Im większa jest wartość tego współczynnika, tym większe jest zróżnicowanie wynagrodzeń.

Coefficient of variation (in percent)

A relative dispersion measure that says what percentage of the average earnings is accounted for by the standard deviation. It is calculated as the ratio of the standard deviation to the average earnings. The higher the value of the coefficient, the higher the dispersion.

Współczynnik koncentracji Lorenza

Syntetyczny miernik koncentracji, mówiący o stopniu rozłożenia ogólnego funduszu wynagrodzeń pomiędzy poszczególne grupy pracowników. Współczynnik ten wraz ze wzrostem koncentracji przyjmuje wartości od 0 do 1.

Lorenz concentration coefficient

A concentration measure, showing the degree of inequality of the distribution of total earnings among workers. The coefficient takes values between 0 and 1, the higher the value of the coefficient the higher is earnings inequality.

Procentowy wskaźnik maksymalnego wyrównania

Informuje, ile procent ogólnego funduszu wynagrodzeń stanowi nadwyżka ponad równomierne rozłożenie funduszu (czyli jaki procent funduszu należałoby przenieść z grup decylowych posiadających więcej niż 10% funduszu do grup decylowych posiadających mniej niż 10%, aby nie wystąpiła koncentracja).

Coefficient of maximum equalisation (in percent)

Informs what percentage of the total wage bill is the surplus over the uniform distribution of the earnings (i.e. what percentage of the total sum should be transferred from deciles groups with more than 10 percent of the total sum to decile groups with less than 10 percent of the total sum so that no concentration occurs).

TABL. 1. PRACOWNICY ZATRUDNIENI WEDŁUG SEKTORÓW WŁASNOŚCI, PŁCI ORAZ POZIOMU WYKSZTAŁCENIA, WIEKU, STAŻU PRACY, WIELKOŚCI ZAKŁADÓW, SEKCJI PKD 2007, PRZEDZIAŁÓW WYNAGRODZEŃ (KROTNOŚĆ PRZECIĘTNEGO WYNAGRODZENIA DLA GOSPODARKI NARODOWEJ) I WOJEWÓDZTW ZA PAŹDZIERNIK 2012 ROKU

WYSZCZEGÓLNIENIE		Ogółem			Sektor publiczny			Sektor prywatny		
		ogółem	mężczy- źni	kobiety	ogółem	mężczy- źni	kobiety	ogółem	mężczy- źni	kobiety
<i>A</i> - w tysiącach osób										
<i>B</i> - w odsetkach										
<u>OGÓŁEM</u>	<i>A</i>	8060,2	4044,8	4015,4	2878,8	1012,5	1866,3	5181,4	3032,3	2149,1
	<i>B</i>	100,0	100,0	100,0	100,0	100,0	100,0	100,0	100,0	100,0
<i>z tego według:</i>										
<u>Poziomu wykształcenia:</u>										
wyższe ze stopniem naukowym co naj- mniej doktora oraz tytułem magistra, lekarza lub równorzędnym	<i>A</i>	2340,1	868,3	1471,8	1311,2	381,6	929,6	1028,9	486,7	542,2
	<i>B</i>	29,0	21,5	36,6	45,6	37,6	49,7	19,9	16,1	25,2
wyższe z tytułem inżyniera, licencjata, dyplomowanego ekonomisty lub równorzędnym	<i>A</i>	658,0	312,2	345,8	227,0	73,4	153,6	431,0	238,8	192,2
	<i>B</i>	8,2	7,7	8,6	7,9	7,3	8,2	8,3	7,9	8,9
policealne	<i>A</i>	406,3	122,9	283,4	171,9	32,6	139,3	234,4	90,3	144,1
	<i>B</i>	5,0	3,0	7,1	6,0	3,2	7,5	4,5	3,0	6,7
średnie zawodowe	<i>A</i>	1763,0	966,6	796,4	533,5	198,3	335,2	1229,5	768,3	461,2
	<i>B</i>	21,9	23,9	19,8	18,5	19,6	18,0	23,7	25,3	21,5
średnie ogólnokształcące	<i>A</i>	670,9	277,4	393,5	155,2	45,5	109,7	515,7	231,9	283,8
	<i>B</i>	8,3	6,9	9,8	5,4	4,5	5,9	10,0	7,6	13,2
zasadnicze zawodowe	<i>A</i>	1764,3	1219,5	544,8	359,9	224,6	135,3	1404,4	994,9	409,5
	<i>B</i>	21,9	30,1	13,6	12,5	22,2	7,3	27,1	32,8	19,1
gimnazjalne	<i>A</i>	20,3	16,1	4,2	1,4	1,2	0,2	18,9	14,9	4,0
	<i>B</i>	0,3	0,4	0,1	0,0	0,1	0,0	0,4	0,5	0,2
podstawowe i niepełne podstawowe	<i>A</i>	437,3	261,8	175,5	118,7	55,3	63,4	318,6	206,5	112,1
	<i>B</i>	5,4	6,5	4,4	4,1	5,5	3,4	6,1	6,8	5,2
<u>Wiek:</u>										
do 24 lat	<i>A</i>	460,7	275,0	185,7	55,6	25,6	30,0	405,1	249,4	155,7
	<i>B</i>	5,7	6,8	4,6	1,9	2,5	1,6	7,8	8,2	7,2
25 — 34	<i>A</i>	2265,9	1204,5	1061,4	557,5	203,6	353,9	1708,4	1000,9	707,5
	<i>B</i>	28,1	29,7	26,4	19,4	20,1	19,0	33,1	33,0	33,0
35 — 44	<i>A</i>	2247,8	1072,0	1175,8	821,9	271,4	550,5	1425,9	800,6	625,3
	<i>B</i>	27,9	26,5	29,4	28,6	26,8	29,5	27,5	26,4	29,1
45 — 54	<i>A</i>	2042,2	884,0	1158,2	970,0	295,6	674,4	1072,2	588,4	483,8
	<i>B</i>	25,3	21,9	28,8	33,7	29,2	36,1	20,7	19,4	22,5
55 — 59	<i>A</i>	831,0	424,4	406,6	383,4	144,4	239,0	447,6	280,0	167,6
	<i>B</i>	10,3	10,5	10,1	13,3	14,3	12,8	8,6	9,2	7,8
60 — 64	<i>A</i>	199,5	174,4	25,1	83,6	66,5	17,1	115,9	107,9	8,0
	<i>B</i>	2,5	4,3	0,6	2,9	6,6	0,9	2,2	3,6	0,4
65 lat i więcej	<i>A</i>	13,1	10,5	2,6	6,8	5,4	1,4	6,3	5,1	1,2
	<i>B</i>	0,2	0,3	0,1	0,2	0,5	0,1	0,1	0,2	0,0
<i>W tym w wieku mobilnym (18 — 44 lat)</i>	<i>A</i>	4974,4	2551,5	2422,9	1435,0	500,6	934,4	3539,4	2050,9	1488,5
	<i>B</i>	61,7	63,0	60,4	49,9	49,4	50,1	68,4	67,6	69,3

TABL. 1. PRACOWNICY ZATRUDNIENI WEDŁUG SEKTORÓW WŁASNOŚCI, PŁCI ORAZ POZIOMU WYKSZTAŁCENIA, WIEKU, STAŻU PRACY, WIELKOŚCI ZAKŁADÓW, SEKCJI PKD 2007, PRZEDZIAŁÓW WYNAGRODZEŃ (KROTNOŚĆ PRZECIĘTNEGO WYNAGRODZENIA DLA GOSPODARKI NARODOWEJ) I WOJEWÓDZTW ZA PAŹDZIERNIK 2012 ROKU (cd.)

WYSZCZEGÓLNIENIE		Ogółem			Sektor publiczny			Sektor prywatny		
		ogółem	mężczy- źni	kobiety	ogółem	mężczy- źni	kobiety	ogółem	mężczy- źni	kobiety
<i>A - w tysiącach osób</i>										
<i>B - w odsetkach</i>										
<u>Stażu pracy:</u>										
do 1,9 roku	A	580,7	310,8	269,9	106,7	40,5	66,2	474,0	270,3	203,7
	B	7,2	7,7	6,7	3,7	4,0	3,5	9,1	8,9	9,5
2,0 — 4,9 lat	A	867,7	459,8	407,9	184,3	68,4	115,9	683,4	391,4	292,0
	B	10,8	11,4	10,2	6,4	6,8	6,2	13,2	12,9	13,6
5,0 — 9,9 lat	A	1379,3	727,1	652,2	353,0	128,5	224,5	1026,3	598,6	427,7
	B	17,1	18,0	16,2	12,3	12,7	12,0	19,8	19,7	19,9
10,0 — 14,9 lat	A	1113,2	562,3	550,9	318,3	108,2	210,1	794,9	454,1	340,8
	B	13,8	13,9	13,7	11,1	10,7	11,3	15,3	15,0	15,9
15,0 — 19,9 lat	A	969,4	465,8	503,6	332,5	105,5	227,0	636,9	360,3	276,6
	B	12,0	11,5	12,5	11,6	10,4	12,2	12,3	11,9	12,9
20,0 lat i więcej	A	3149,9	1519,0	1630,9	1584,0	561,4	1022,6	1565,9	957,6	608,3
	B	39,1	37,5	40,7	54,9	55,4	54,8	30,3	31,6	28,2
<u>Wielkości zakładów:</u>										
do 19 osób pracujących	A	988,0	489,2	498,8	164,1	37,1	127,0	823,9	452,1	371,8
	B	12,3	12,1	12,4	5,7	3,7	6,8	15,9	14,9	17,3
20 — 49 osób	A	1394,4	646,0	748,4	508,8	127,8	381,0	885,6	518,2	367,4
	B	17,2	16,0	18,6	17,7	12,6	20,4	17,2	17,1	17,1
50 — 99 osób	A	1192,7	543,7	649,0	544,6	158,8	385,8	648,1	384,9	263,2
	B	14,8	13,4	16,2	18,9	15,7	20,7	12,5	12,7	12,2
100 — 249 osób	A	1294,5	701,0	593,5	413,2	151,8	261,4	881,3	549,2	332,1
	B	16,0	17,4	14,8	14,4	15,0	14,0	17,0	18,2	15,4
250 — 499 osób	A	863,6	471,2	392,4	280,4	106,6	173,8	583,2	364,6	218,6
	B	10,7	11,6	9,8	9,7	10,5	9,3	11,3	12,0	10,2
500 — 999 osób	A	826,7	412,7	414,0	337,5	114,0	223,5	489,2	298,7	190,5
	B	10,3	10,2	10,3	11,7	11,3	12,0	9,4	9,8	8,9
1000 — 1999 osób	A	635,4	322,1	313,3	276,4	104,4	172,0	359,0	217,7	141,3
	B	7,9	8,0	7,8	9,6	10,3	9,2	6,9	7,2	6,6
2000 — 4999 osób	A	536,1	308,4	227,7	213,6	134,9	78,7	322,5	173,5	149,0
	B	6,7	7,6	5,7	7,4	13,3	4,2	6,2	5,7	6,9
5000 i więcej osób pracujących	A	328,8	150,5	178,3	140,2	77,1	63,1	188,6	73,4	115,2
	B	4,1	3,7	4,4	4,9	7,6	3,4	3,6	2,4	5,4
<u>Sekcji PKD 2007:</u>										
Rolnictwo, leśnictwo, łowiectwo i rybactwo (A)	A	65,4	49,4	16,0	30,7	22,7	8,0	34,7	26,7	8,0
	B	0,8	1,2	0,4	1,1	2,2	0,4	0,7	0,9	0,4
Przemysł (B+C+D+E)	A	2324,6	1626,9	697,7	298,4	242,6	55,8	2026,2	1384,3	641,9
	B	28,8	40,2	17,4	10,4	23,9	2,9	39,0	45,6	29,8
górnictwo i wydobywanie (B)	A	149,0	134,0	15,0	102,2	92,0	10,2	46,8	42,0	4,8
	B	1,8	3,3	0,4	3,5	9,1	0,5	0,9	1,4	0,2

TABL. 1. PRACOWNICY ZATRUDNIENI WEDŁUG SEKTORÓW WŁASNOŚCI, PŁCI ORAZ POZIOMU WYKSZTAŁCENIA, WIEKU, STAŻU PRACY, WIELKOŚCI ZAKŁADÓW, SEKCJI PKD 2007, PRZEDZIAŁÓW WYNAGRODZEŃ (KROTNOŚĆ PRZECIĘTNEGO WYNAGRODZENIA DLA GOSPODARKI NARODOWEJ) I WOJEWÓDZTW ZA PAŹDZIERNIK 2012 ROKU (cd.)

WYSZCZEGÓLNIENIE		Ogółem			Sektor publiczny			Sektor prywatny		
		ogółem	mężczy- źni	kobiety	ogółem	mężczy- źni	kobiety	ogółem	mężczy- źni	kobiety
<i>A - w tysiącach osób</i>										
<i>B - w odsetkach</i>										
<i>Sekcji PKD 2007 (dok.):</i>										
przetwórstwo przemysłowe (C)	<i>A</i>	1916,7	1291,2	625,5	59,4	45,0	14,4	1857,3	1246,2	611,1
	<i>B</i>	23,8	31,9	15,6	2,1	4,4	0,8	35,7	41,1	28,4
wytwarzanie i zaopatrywanie w energię elektryczną, gaz, parę wodną, gorącą wodę i powietrze do układów klimatyzacyjnych (D)	<i>A</i>	139,5	109,6	29,9	53,5	41,5	12,0	86,0	68,1	17,9
	<i>B</i>	1,7	2,7	0,7	1,9	4,1	0,6	1,7	2,2	0,8
dostawa wody; gospodarowanie ściekami i odpadami oraz działalność związana z rekultywacją (E)	<i>A</i>	119,4	92,1	27,3	83,3	64,1	19,2	36,1	28,0	8,1
	<i>B</i>	1,5	2,3	0,7	2,9	6,3	1,0	0,7	0,9	0,4
Budownictwo (F)	<i>A</i>	431,3	379,9	51,4	12,1	9,9	2,2	419,2	370,0	49,2
	<i>B</i>	5,4	9,4	1,3	0,4	1,0	0,1	8,0	12,2	2,3
Handel hurtowy i detaliczny; naprawa pojazdów samochodowych, włączając motocykle (G)	<i>A</i>	1126,7	512,4	614,3	3,5	2,3	1,2	1123,2	510,1	613,1
	<i>B</i>	14,0	12,7	15,3	0,1	0,2	0,1	21,6	16,8	28,6
Transport i gospodarka magazynowa (H)	<i>A</i>	479,0	347,7	131,3	237,3	154,2	83,1	241,7	193,5	48,2
	<i>B</i>	5,9	8,6	3,3	8,2	15,2	4,5	4,7	6,4	2,2
Działalność związana z zakwaterowaniem i usługami gastronomicznymi (I)	<i>A</i>	136,2	49,6	86,6	13,6	3,8	9,8	122,6	45,8	76,8
	<i>B</i>	1,7	1,2	2,2	0,5	0,4	0,5	2,4	1,5	3,6
Informacja i komunikacja (J)	<i>A</i>	177,5	109,3	68,2	10,7	6,3	4,4	166,8	103,0	63,8
	<i>B</i>	2,2	2,7	1,7	0,4	0,6	0,2	3,2	3,4	3,0
Działalność finansowa i ubezpieczeniowa (K)	<i>A</i>	306,5	99,9	206,6	44,7	12,8	31,9	261,8	87,1	174,7
	<i>B</i>	3,8	2,5	5,1	1,6	1,3	1,7	5,1	2,9	8,1
Działalność związana z obsługą rynku nieruchomości (L)	<i>A</i>	104,4	49,1	55,3	32,8	16,0	16,8	71,6	33,1	38,5
	<i>B</i>	1,3	1,2	1,4	1,1	1,6	0,9	1,4	1,1	1,8
Działalność profesjonalna, naukowa i techniczna (M)	<i>A</i>	209,7	99,9	109,8	55,3	25,3	30,0	154,4	74,6	79,8
	<i>B</i>	2,6	2,5	2,7	1,9	2,5	1,6	3,0	2,5	3,7
Działalność w zakresie usług administrowania i działalność wspierająca (N)	<i>A</i>	267,1	141,4	125,7	8,4	4,4	4,0	258,7	137,0	121,7
	<i>B</i>	3,3	3,5	3,1	0,3	0,4	0,2	5,0	4,5	5,7
Administracja publiczna i obrona narodowa; obowiązkowe zabezpieczenia społeczne (O)	<i>A</i>	480,0	152,1	327,9	480,0	152,1	327,9	-	-	-
	<i>B</i>	6,0	3,8	8,2	16,7	15,0	17,6	-	-	-
Edukacja (P)	<i>A</i>	992,7	232,4	760,3	905,5	210,1	695,4	87,2	22,3	64,9
	<i>B</i>	12,3	5,7	18,8	31,4	20,8	37,4	1,7	0,7	3,0
Opieka zdrowotna i pomoc społeczna (Q)	<i>A</i>	830,1	141,4	688,7	660,7	117,1	543,6	169,4	24,3	145,1
	<i>B</i>	10,3	3,5	17,2	23,0	11,6	29,1	3,3	0,8	6,7
Działalność związana z kulturą, rozrywką i rekreacją (R)	<i>A</i>	98,0	38,1	59,9	83,8	32,2	51,6	14,2	5,9	8,3
	<i>B</i>	1,2	0,9	1,5	2,9	3,2	2,8	0,3	0,2	0,4
Pozostała działalność usługowa (S)	<i>A</i>	31,0	15,3	15,7	1,3	0,7	0,6	29,7	14,6	15,1
	<i>B</i>	0,4	0,4	0,4	0,0	0,1	0,0	0,6	0,5	0,7

TABL. 1. PRACOWNICY ZATRUDNIENI WEDŁUG SEKTORÓW WŁASNOŚCI, PŁCI ORAZ POZIOMU WYKSZTAŁCENIA, WIEKU, STAŻU PRACY, WIELKOŚCI ZAKŁADÓW, SEKCJI PKD 2007, PRZEDZIAŁÓW WYNAGRODZEŃ (KROTNOŚĆ PRZECIĘTNEGO WYNAGRODZENIA DLA GOSPODARKI NARODOWEJ) I WOJEWÓDZTW ZA PAŹDZIERNIK 2012 ROKU (cd.)

WYSZCZEGÓLNIENIE			Ogółem			Sektor publiczny			Sektor prywatny		
			ogółem	mężczy- źni	kobiety	ogółem	mężczy- źni	kobiety	ogółem	mężczy- źni	kobiety
<i>A - w tysiącach osób</i>											
<i>B - w odsetkach</i>											
<i>Przedziałów wynagrodzeń ustalonych na podstawie krotności przeciętnego wynagrodzenia brutto (PW=3895,72 zł) dla gospodarki narodowej w październiku 2012 roku:</i>											
Do 1500,00 złotych	Do 1500,00 zł	A	611,2	325,2	286,0	10,2	2,0	8,2	601,0	323,2	277,8
		B	7,6	8,0	7,1	0,4	0,2	0,4	11,6	10,7	12,9
1500,01 — 1947,86	1500,01 zł — — 50% PW	A	912,9	378,8	534,1	185,1	37,9	147,2	727,8	340,9	386,9
		B	11,3	9,4	13,3	6,4	3,7	7,9	14,0	11,2	18,0
1947,87 — 2610,13	50— 67% PW	A	1447,4	630,4	817,0	470,2	139,2	331,0	977,2	491,2	486,0
		B	18,0	15,6	20,3	16,3	13,8	17,7	18,9	16,2	22,5
2610,14 — 2921,79	67— 75% PW	A	659,5	318,8	340,7	255,8	82,5	173,3	403,7	236,3	167,4
		B	8,2	7,9	8,5	8,9	8,1	9,3	7,8	7,8	7,8
2921,80 — 3895,72	75—100% PW	A	1697,4	850,2	847,2	740,2	238,3	501,9	957,2	611,9	345,3
		B	21,1	21,0	21,2	25,7	23,5	27,0	18,5	20,1	16,1
3895,73 — 4869,65	100—125% PW	A	1066,0	534,9	531,1	520,5	169,3	351,2	545,5	365,6	179,9
		B	13,2	13,2	13,2	18,1	16,7	18,8	10,5	12,1	8,4
4869,66 — 5843,58	125—150% PW	A	592,4	316,8	275,6	288,0	111,3	176,7	304,4	205,5	98,9
		B	7,3	7,8	6,9	10,0	11,0	9,5	5,9	6,8	4,6
5843,59 — 6817,51	150—175% PW	A	337,3	199,0	138,3	149,0	69,8	79,2	188,3	129,2	59,1
		B	4,2	4,9	3,4	5,2	6,9	4,2	3,6	4,3	2,8
6817,52 — 7791,44	175—200% PW	A	206,6	132,4	74,2	86,6	50,4	36,2	120,0	82,0	38,0
		B	2,6	3,3	1,8	3,0	5,0	1,9	2,3	2,7	1,8
7791,45 — 8765,37	200—225% PW	A	140,0	93,0	47,0	56,6	36,3	20,3	83,4	56,7	26,7
		B	1,7	2,3	1,2	2,0	3,6	1,1	1,6	1,9	1,2
8765,38 — 9739,30	225—250% PW	A	90,6	59,9	30,7	35,7	22,8	12,9	54,9	37,1	17,8
		B	1,1	1,5	0,8	1,2	2,3	0,7	1,1	1,2	0,8
9739,31 — 10713,23	250—275% PW	A	64,4	42,3	22,1	24,2	15,0	9,2	40,2	27,3	12,9
		B	0,8	1,0	0,5	0,8	1,5	0,5	0,8	0,9	0,6
10713,24 — 11687,16	275—300% PW	A	47,7	31,1	16,6	16,5	10,2	6,3	31,2	20,9	10,3
		B	0,6	0,8	0,4	0,6	1,0	0,3	0,6	0,7	0,5
11687,17 — 20000,00	300% PW — —20000,00 zł	A	139,8	96,4	43,4	35,2	23,7	11,5	104,6	72,7	31,9
		B	1,7	2,4	1,1	1,2	2,3	0,6	2,0	2,4	1,5
Od 20000,01 złotych	Od 20000,01 zł	A	47,0	35,6	11,4	5,0	3,8	1,2	42,0	31,8	10,2
		B	0,6	0,9	0,3	0,2	0,4	0,1	0,8	1,0	0,5

TABL. 1. PRACOWNICY ZATRUDNIENI WEDŁUG SEKTORÓW WŁASNOŚCI, PŁCI ORAZ POZIOMU WYKSZTAŁCENIA, WIEKU, STAŻU PRACY, WIELKOŚCI ZAKŁADÓW, SEKCJI PKD 2007, PRZEDZIAŁÓW WYNAGRODZEŃ (KROTNOŚĆ PRZECIĘTNEGO WYNAGRODZENIA DLA GOSPODARKI NARODOWEJ) I WOJEWÓDZTW ZA PAŹDZIERNIK 2012 ROKU (dok.)

WYSZCZEGÓLNIENIE		Ogółem			Sektor publiczny			Sektor prywatny			
		ogółem	mężczy- źni	kobiety	ogółem	mężczy- źni	kobiety	ogółem	mężczy- źni	kobiety	
<i>A - w tysiącach osób</i>											
<i>B - w odsetkach</i>											
<i>Województw:</i>											
02	Dolnośląskie	<i>A</i>	684,4	329,3	355,1	201,8	62,3	139,5	482,6	267,0	215,6
		<i>B</i>	8,5	8,1	8,8	7,0	6,2	7,5	9,3	8,8	10,0
04	Kujawsko-Pomorskie	<i>A</i>	364,2	187,8	176,4	117,4	38,2	79,2	246,8	149,6	97,2
		<i>B</i>	4,5	4,6	4,4	4,1	3,8	4,2	4,8	4,9	4,5
06	Lubelskie	<i>A</i>	324,6	157,5	167,1	147,8	50,3	97,5	176,8	107,2	69,6
		<i>B</i>	4,0	3,9	4,2	5,1	5,0	5,2	3,4	3,5	3,2
08	Lubuskie	<i>A</i>	196,7	98,1	98,6	66,7	20,0	46,7	130,0	78,1	51,9
		<i>B</i>	2,4	2,4	2,5	2,3	2,0	2,5	2,5	2,6	2,4
10	Łódzkie	<i>A</i>	493,8	252,4	241,4	173,8	57,3	116,5	320,0	195,1	124,9
		<i>B</i>	6,1	6,2	6,0	6,0	5,7	6,2	6,2	6,4	5,8
12	Małopolskie	<i>A</i>	690,8	331,9	358,9	239,0	82,4	156,6	451,8	249,5	202,3
		<i>B</i>	8,6	8,2	8,9	8,3	8,1	8,4	8,7	8,2	9,4
14	Mazowieckie	<i>A</i>	1574,3	777,4	796,9	545,0	201,5	343,5	1029,3	575,9	453,4
		<i>B</i>	19,6	19,3	19,9	18,9	19,8	18,4	20,0	19,1	21,1
16	Opolskie	<i>A</i>	182,5	96,5	86,0	67,8	19,8	48,0	114,7	76,7	38,0
		<i>B</i>	2,3	2,4	2,1	2,4	2,0	2,6	2,2	2,5	1,8
18	Podkarpackie	<i>A</i>	387,9	210,3	177,6	142,2	52,6	89,6	245,7	157,7	88,0
		<i>B</i>	4,8	5,2	4,4	4,9	5,2	4,8	4,7	5,2	4,1
20	Podlaskie	<i>A</i>	182,5	81,0	101,5	88,5	25,3	63,2	94,0	55,7	38,3
		<i>B</i>	2,3	2,0	2,5	3,1	2,5	3,4	1,8	1,8	1,8
22	Pomorskie	<i>A</i>	461,7	230,0	231,7	161,5	55,9	105,6	300,2	174,1	126,1
		<i>B</i>	5,7	5,7	5,8	5,6	5,5	5,7	5,8	5,7	5,9
24	Śląskie	<i>A</i>	1013,4	540,3	473,1	416,4	175,9	240,5	597,0	364,4	232,6
		<i>B</i>	12,6	13,4	11,9	14,5	17,4	12,9	11,5	12,1	10,8
26	Świętokrzyskie	<i>A</i>	187,2	97,1	90,1	74,3	24,5	49,8	112,9	72,6	40,3
		<i>B</i>	2,3	2,4	2,2	2,6	2,4	2,7	2,2	2,4	1,9
28	Warmińsko-Mazurskie	<i>A</i>	268,6	131,2	137,4	106,7	31,3	75,4	161,9	99,9	62,0
		<i>B</i>	3,3	3,2	3,4	3,7	3,1	4,0	3,1	3,3	2,9
30	Wielkopolskie	<i>A</i>	767,6	390,4	377,2	216,0	75,4	140,6	551,6	315,0	236,6
		<i>B</i>	9,5	9,7	9,4	7,5	7,4	7,5	10,6	10,4	11,0
32	Zachodniopomorskie	<i>A</i>	280,0	133,6	146,4	113,9	39,8	74,1	166,1	93,8	72,3
		<i>B</i>	3,5	3,3	3,6	4,0	3,9	4,0	3,2	3,1	3,4

TABL. 2. PRZECIĘTNE WYNAGRODZENIA BRUTTO PRACOWNIKÓW ZATRUDNIONYCH WEDŁUG SEKTORÓW WŁASNOŚCI, PŁCI ORAZ POZIOMU WYKSZTAŁCENIA, WIEKU, STAŻU PRACY, WIELKOŚCI ZAKŁADÓW, SEKCJI PKD 2007, PRZEDZIAŁÓW WYNAGRODZEŃ (KROTNOŚĆ PRZECIĘTNEGO WYNAGRODZENIA DLA GOSPODARKI NARODOWEJ) I WOJEWÓDZTW ZA PAŹDZIERNIK 2012 ROKU

WYSZCZEGÓLNIENIE		Ogółem			Sektor publiczny			Sektor prywatny		
		ogółem	mężczy- żni	kobiety	ogółem	mężczy- żni	kobiety	ogółem	mężczy- żni	kobiety
<i>A - w złotych</i>										
<i>B - OGÓŁEM = 100,0</i>										
<u>OGÓŁEM</u>	<i>A</i>	3895,72	4248,94	3539,91	4116,05	4718,80	3789,03	3773,30	4092,05	3323,59
	<i>B</i>	100,0	100,0	100,0	100,0	100,0	100,0	100,0	100,0	100,0
<i>z tego według:</i>										
<i>Poziomu wykształcenia:</i>										
wyższe ze stopniem naukowym co naj- mniej doktora oraz tytułem magistra, lekarza lub równorzędnym	<i>A</i>	5516,39	6749,19	4789,14	4886,86	5726,99	4542,13	6318,72	7550,35	5212,79
	<i>B</i>	141,6	158,8	135,3	118,7	121,4	119,9	167,5	184,5	156,8
wyższe z tytułem inżyniera, licencjata, dyplomowanego ekonomisty lub równorzędnym	<i>A</i>	4613,56	5537,28	3779,56	4179,67	5271,32	3657,56	4842,05	5619,08	3877,01
	<i>B</i>	118,4	130,3	106,8	101,5	111,7	96,5	128,3	137,3	116,7
policealne	<i>A</i>	3304,95	3725,97	3122,32	3304,09	3705,26	3210,13	3305,59	3733,46	3037,41
	<i>B</i>	84,8	87,7	88,2	80,3	78,5	84,7	87,6	91,2	91,4
średnie zawodowe	<i>A</i>	3338,85	3685,75	2917,75	3578,44	4254,31	3178,60	3234,89	3539,02	2728,15
	<i>B</i>	85,7	86,7	82,4	86,9	90,2	83,9	85,7	86,5	82,1
średnie ogólnokształcące	<i>A</i>	3087,75	3537,01	2771,05	3282,77	3819,68	3059,84	3029,09	3481,52	2659,52
	<i>B</i>	79,3	83,2	78,3	79,8	80,9	80,8	80,3	85,1	80,0
zasadnicze zawodowe	<i>A</i>	2807,20	3103,18	2144,87	3249,83	3870,21	2220,56	2693,76	2930,02	2119,86
	<i>B</i>	72,1	73,0	60,6	79,0	82,0	58,6	71,4	71,6	63,8
gimnazjalne	<i>A</i>	2451,32	2491,44	2296,68	3110,66	3229,60	2012,28	2404,21	2430,92	2305,96
	<i>B</i>	62,9	58,6	64,9	75,6	68,4	53,1	63,7	59,4	69,4
podstawowe i niepełne podstawowe	<i>A</i>	2634,98	2944,54	2173,05	2798,86	3513,47	2174,30	2573,94	2792,04	2172,34
	<i>B</i>	67,6	69,3	61,4	68,0	74,5	57,4	68,2	68,2	65,4
<i>Wiek:</i>										
do 24 lat	<i>A</i>	2507,95	2626,91	2331,88	2929,76	3520,02	2425,10	2450,10	2535,17	2313,95
	<i>B</i>	64,4	61,8	65,9	71,2	74,6	64,0	64,9	62,0	69,6
25 — 34	<i>A</i>	3641,32	3907,83	3338,83	3598,75	4122,16	3297,53	3655,21	3864,22	3359,49
	<i>B</i>	93,5	92,0	94,3	87,4	87,4	87,0	96,9	94,4	101,1
35 — 44	<i>A</i>	4314,33	4886,55	3792,66	4318,26	5088,28	3938,59	4312,07	4818,16	3664,21
	<i>B</i>	110,7	115,0	107,1	104,9	107,8	103,9	114,3	117,7	110,2
45 — 54	<i>A</i>	3925,63	4379,32	3579,38	4165,06	4764,85	3902,11	3709,00	4185,57	3129,51
	<i>B</i>	100,8	103,1	101,1	101,2	101,0	103,0	98,3	102,3	94,2
55 — 59	<i>A</i>	3919,46	4155,05	3673,56	4172,94	4619,13	3903,42	3702,37	3915,80	3345,76
	<i>B</i>	100,6	97,8	103,8	101,4	97,9	103,0	98,1	95,7	100,7
60 — 64	<i>A</i>	4714,96	4681,54	4946,81	5277,63	5286,42	5243,47	4309,39	4308,99	4314,75
	<i>B</i>	121,0	110,2	139,7	128,2	112,0	138,4	114,2	105,3	129,8
65 lat i więcej	<i>A</i>	6235,56	6386,60	5604,13	7289,13	7503,48	6499,48	5080,88	5225,85	4376,06
	<i>B</i>	160,1	150,3	158,3	177,1	159,0	171,5	134,7	127,7	131,7
<i>W tym w wieku mobilnym (18 — 44 lat)</i>	<i>A</i>	3840,69	4181,31	3482,01	3984,98	4615,18	3647,28	3782,18	4075,38	3378,28
	<i>B</i>	98,6	98,4	98,4	96,8	97,8	96,3	100,2	99,6	101,6

TABL. 2. PRZECIĘTNE WYNAGRODZENIA BRUTTO PRACOWNIKÓW ZATRUDNIONYCH WEDŁUG SEKTORÓW WŁASNOŚCI, PŁCI ORAZ POZIOMU WYKSZTAŁCENIA, WIEKU, STAŻU PRACY, WIELKOŚCI ZAKŁADÓW, SEKCJI PKD 2007, PRZEDZIAŁÓW WYNAGRODZEŃ (KROTNOŚĆ PRZECIĘTNEGO WYNAGRODZENIA DLA GOSPODARKI NARODOWEJ) I WOJEWÓDZTW ZA PAŹDZIERNIK 2012 ROKU (cd.)

WYSZCZEGÓLNIENIE		Ogółem			Sektor publiczny			Sektor prywatny		
		ogółem	mężczy- źni	kobiety	ogółem	mężczy- źni	kobiety	ogółem	mężczy- źni	kobiety
<i>A - w złotych</i>										
<i>B - OGÓŁEM = 100,0</i>										
<u>Stażu pracy:</u>										
do 1,9 roku	<i>A</i>	2735,43	2910,84	2533,46	2833,82	3158,38	2635,21	2713,28	2873,74	2500,40
	<i>B</i>	70,2	68,5	71,6	68,8	66,9	69,5	71,9	70,2	75,2
2,0 — 4,9 lat	<i>A</i>	3259,55	3503,85	2984,18	3296,53	3796,34	3001,44	3249,58	3452,72	2977,33
	<i>B</i>	83,7	82,5	84,3	80,1	80,5	79,2	86,1	84,4	89,6
5,0 — 9,9 lat	<i>A</i>	3802,50	4137,96	3428,45	3749,75	4357,55	3402,04	3820,64	4090,84	3442,32
	<i>B</i>	97,6	97,4	96,9	91,1	92,3	89,8	101,3	100,0	103,6
10,0 — 14,9 lat	<i>A</i>	4236,80	4722,75	3740,88	4253,98	4944,41	3898,31	4229,92	4669,91	3643,83
	<i>B</i>	108,8	111,2	105,7	103,4	104,8	102,9	112,1	114,1	109,6
15,0 — 19,9 lat	<i>A</i>	4339,73	4869,22	3850,05	4437,79	5219,59	4074,51	4288,52	4766,62	3665,80
	<i>B</i>	111,4	114,6	108,8	107,8	110,6	107,5	113,7	116,5	110,3
20,0 lat i więcej	<i>A</i>	4068,51	4435,80	3726,40	4284,16	4888,86	3952,13	3850,40	4170,20	3347,01
	<i>B</i>	104,4	104,4	105,3	104,1	103,6	104,3	102,0	101,9	100,7
<u>Wielkości zakładów:</u>										
do 19 osób pracujących	<i>A</i>	2804,72	2772,20	2836,60	3554,57	3680,36	3517,82	2655,34	2697,65	2603,90
	<i>B</i>	72,0	65,2	80,1	86,4	78,0	92,8	70,4	65,9	78,3
20 — 49 osób	<i>A</i>	3423,73	3553,91	3311,35	3675,09	3907,68	3597,03	3279,31	3466,62	3015,16
	<i>B</i>	87,9	83,6	93,5	89,3	82,8	94,9	86,9	84,7	90,7
50 — 99 osób	<i>A</i>	3800,58	4034,83	3604,34	3960,77	4249,61	3841,99	3666,00	3946,32	3255,79
	<i>B</i>	97,6	95,0	101,8	96,2	90,1	101,4	97,2	96,4	98,0
100 — 249 osób	<i>A</i>	3935,01	4203,35	3618,01	4065,99	4425,00	3857,47	3873,59	4142,07	3429,47
	<i>B</i>	101,0	98,9	102,2	98,8	93,8	101,8	102,7	101,2	103,2
250 — 499 osób	<i>A</i>	4135,29	4496,10	3702,04	4113,27	4679,76	3765,56	4145,87	4442,37	3651,57
	<i>B</i>	106,1	105,8	104,6	99,9	99,2	99,4	109,9	108,6	109,9
500 — 999 osób	<i>A</i>	4308,40	4834,41	3784,14	4143,65	4928,95	3742,92	4422,06	4798,31	3832,48
	<i>B</i>	110,6	113,8	106,9	100,7	104,5	98,8	117,2	117,3	115,3
1000 — 1999 osób	<i>A</i>	4391,36	5010,06	3755,35	4434,03	5132,56	4010,18	4358,51	4951,33	3445,07
	<i>B</i>	112,7	117,9	106,1	107,7	108,8	105,8	115,5	121,0	103,7
2000 — 4999 osób	<i>A</i>	5400,35	6055,46	4513,06	5329,71	5874,57	4394,92	5447,14	6196,18	4575,40
	<i>B</i>	138,6	142,5	127,5	129,5	124,5	116,0	144,4	151,4	137,7
5000 i więcej osób pracujących	<i>A</i>	4288,27	5307,92	3427,48	4587,43	5268,02	3756,57	4065,89	5349,79	3247,08
	<i>B</i>	110,1	124,9	96,8	111,5	111,6	99,1	107,8	130,7	97,7
<u>Sekcji PKD 2007:</u>										
Rolnictwo, leśnictwo, łowiectwo i rybactwo (A)	<i>A</i>	4462,83	4548,32	4199,31	5986,29	6133,57	5565,92	3115,24	3195,98	2848,14
	<i>B</i>	114,6	107,0	118,6	145,4	130,0	146,9	82,6	78,1	85,7
Przemysł (B+C+D+E)	<i>A</i>	3879,76	4206,74	3117,35	5160,64	5347,22	4348,85	3691,15	4006,85	3010,38
	<i>B</i>	99,6	99,0	88,1	125,4	113,3	114,8	97,8	97,9	90,6
górnictwo i wydobywanie (B)	<i>A</i>	6522,72	6689,78	5029,63	6744,98	6930,35	5079,46	6037,88	6164,11	4922,54
	<i>B</i>	167,4	157,4	142,1	163,9	146,9	134,1	160,0	150,6	148,1

TABL. 2. PRZECIĘTNE WYNAGRODZENIA BRUTTO PRACOWNIKÓW ZATRUDNIONYCH WEDŁUG SEKTORÓW WŁASNOŚCI, PŁCI ORAZ POZIOMU WYKSZTAŁCENIA, WIEKU, STAŻU PRACY, WIELKOŚCI ZAKŁADÓW, SEKCJI PKD 2007, PRZEDZIAŁÓW WYNAGRODZEŃ (KROTNOŚĆ PRZECIĘTNEGO WYNAGRODZENIA DLA GOSPODARKI NARODOWEJ) I WOJEWÓDZTW ZA PAŹDZIERNIK 2012 ROKU (cd.)

WYSZCZEGÓLNIENIE		Ogółem			Sektor publiczny			Sektor prywatny		
		ogółem	mężczy- źni	kobiety	ogółem	mężczy- źni	kobiety	ogółem	mężczy- źni	kobiety
A - w złotych B - OGÓŁEM = 100,0										
<u>Sekcji PKD 2007 (dok.):</u>										
przetwórstwo przemysłowe (C)	A	3573,01	3873,19	2953,32	4411,47	4560,04	3945,12	3546,22	3848,38	2930,05
	B	91,7	91,2	83,4	107,2	96,6	104,1	94,0	94,0	88,2
wytwarzanie i zaopatrywanie w energię elektryczną, gaz, parę wodną, gorącą wodę i powietrze do układów klimatyzacyjnych (D)	A	5443,42	5529,30	5129,26	5175,37	5162,51	5219,97	5610,32	5753,35	5068,73
	B	139,7	130,1	144,9	125,7	109,4	137,8	148,7	140,6	152,5
dostawa wody; gospodarowanie ściekami i odpadami oraz działalność związana z rekultywacją (E)	A	3677,87	3695,88	3617,17	3741,32	3748,54	3717,20	3531,58	3575,33	3380,84
	B	94,4	87,0	102,2	90,9	79,4	98,1	93,6	87,4	101,7
Budownictwo (F)	A	3543,57	3515,35	3752,39	4828,41	4957,62	4252,00	3506,60	3476,94	3729,94
	B	91,0	82,7	106,0	117,3	105,1	112,2	92,9	85,0	112,2
Handel hurtowy i detaliczny; naprawa pojazdów samochodowych, włączając motocykle (G)	A	3325,02	3898,44	2846,52	4156,15	4165,67	4139,06	3322,41	3897,26	2843,86
	B	85,4	91,8	80,4	101,0	88,3	109,2	88,1	95,2	85,6
Transport i gospodarka magazynowa (H)	A	3516,20	3489,78	3586,13	3926,40	4088,26	3625,99	3113,62	3012,87	3517,52
	B	90,3	82,1	101,3	95,4	86,6	95,7	82,5	73,6	105,8
Działalność związana z zakwaterowaniem i usługami gastronomicznymi (I)	A	2464,67	2685,66	2338,23	3390,04	3601,13	3308,70	2362,39	2610,30	2214,66
	B	63,3	63,2	66,1	82,4	76,3	87,3	62,6	63,8	66,6
Informacja i komunikacja (J)	A	6282,18	6917,23	5264,26	6088,45	6439,48	5588,37	6294,67	6946,52	5241,72
	B	161,3	162,8	148,7	147,9	136,5	147,5	166,8	169,8	157,7
Działalność finansowa i ubezpieczeniowa (K)	A	6814,55	9100,80	5709,68	6475,16	8152,20	5800,55	6872,45	9240,43	5693,12
	B	174,9	214,2	161,3	157,3	172,8	153,1	182,1	225,8	171,3
Działalność związana z obsługą rynku nieruchomości (L)	A	3818,34	4127,15	3544,16	3873,19	3940,82	3808,60	3793,19	4217,53	3428,84
	B	98,0	97,1	100,1	94,1	83,5	100,5	100,5	103,1	103,2
Działalność profesjonalna, naukowa i techniczna (M)	A	5444,57	6114,82	4834,99	4855,28	5356,97	4433,28	5655,48	6371,24	4986,11
	B	139,8	143,9	136,6	118,0	113,5	117,0	149,9	155,7	150,0
Działalność w zakresie usług administrowania i działalność wspierająca (N)	A	2932,78	2968,73	2892,36	3188,30	3075,88	3313,47	2924,48	2965,26	2878,60
	B	75,3	69,9	81,7	77,5	65,2	87,4	77,5	72,5	86,6
Administracja publiczna i obrona narodowa; obowiązkowe zabezpieczenia społeczne (O)	A	4580,48	5217,08	4285,33	4580,48	5217,08	4285,33	-	-	-
	B	117,6	122,8	121,1	111,3	110,6	113,1	-	-	-
Edukacja (P)	A	3814,03	4115,19	3721,99	3859,83	4145,64	3773,41	3337,75	3825,67	3171,69
	B	97,9	96,9	105,1	93,8	87,9	99,6	88,5	93,5	95,4
Opieka zdrowotna i pomoc społeczna (Q)	A	3466,14	4286,81	3297,63	3514,27	4289,76	3347,18	3278,38	4272,54	3111,96
	B	89,0	100,9	93,2	85,4	90,9	88,3	86,9	104,4	93,6
Działalność związana z kulturą, rozrywką i rekreacją (R)	A	3257,12	3477,94	3116,42	3312,39	3478,59	3208,86	2930,96	3474,44	2536,00
	B	83,6	81,9	88,0	80,5	73,7	84,7	77,7	84,9	76,3
Pozostała działalność usługowa (S)	A	2777,15	3331,44	2238,50	3621,99	3747,26	3487,14	2740,01	3312,17	2186,48
	B	71,3	78,4	63,2	88,0	79,4	92,0	72,6	80,9	65,8

TABL. 2. PRZECIĘTNE WYNAGRODZENIA BRUTTO PRACOWNIKÓW ZATRUDNIONYCH WEDŁUG SEKTORÓW WŁASNOŚCI, PŁCI ORAZ POZIOMU WYKSZTAŁCENIA, WIEKU, STAŻU PRACY, WIELKOŚCI ZAKŁADÓW, SEKCJI PKD 2007, PRZEDZIAŁÓW WYNAGRODZEŃ (KROTNOŚĆ PRZECIĘTNEGO WYNAGRODZENIA DLA GOSPODARKI NARODOWEJ) I WOJEWÓDZTW ZA PAŹDZIERNIK 2012 ROKU (cd.)

WYSZCZEGÓLNIENIE			Ogółem			Sektor publiczny			Sektor prywatny		
			ogółem	mężczy- źni	kobiety	ogółem	mężczy- źni	kobiety	ogółem	mężczy- źni	kobiety
<i>A - w złotych</i>											
<i>B - OGÓLEM = 100,0</i>											
<i>Przedziałów wynagrodzeń ustalonych na podstawie krotności przeciętne wynagrodzenia brutto (PW = 3895,72 zł) dla gospodarki narodowej w październiku 2012 roku:</i>											
Do 1500,00 złotych	Do 1500,00 zł	A	1498,20	1498,45	1497,92	1490,81	1489,13	1491,22	1498,33	1498,51	1498,11
		B	38,5	35,3	42,3	36,2	31,6	39,4	39,7	36,6	45,1
1500,01 — 1947,86	1500,01 zł — — 50% PW	A	1728,32	1718,44	1735,33	1773,17	1778,28	1771,85	1716,92	1711,78	1721,44
		B	44,4	40,4	49,0	43,1	37,7	46,8	45,5	41,8	51,8
1947,87 — 2610,13	50— 67% PW	A	2275,33	2284,52	2268,23	2288,54	2304,61	2281,78	2268,97	2278,83	2259,00
		B	58,4	53,8	64,1	55,6	48,8	60,2	60,1	55,7	68,0
2610,14 — 2921,79	67— 75% PW	A	2766,38	2766,71	2766,08	2768,23	2767,45	2768,60	2765,21	2766,45	2763,46
		B	71,0	65,1	78,1	67,3	58,6	73,1	73,3	67,6	83,1
2921,80 — 3895,72	75—100% PW	A	3372,20	3374,94	3369,45	3382,60	3387,08	3380,48	3364,15	3370,21	3353,42
		B	86,6	79,4	95,2	82,2	71,8	89,2	89,2	82,4	100,9
3895,73 — 4869,65	100—125% PW	A	4340,62	4335,84	4345,42	4351,40	4347,17	4353,44	4330,33	4330,59	4329,78
		B	111,4	102,0	122,8	105,7	92,1	114,9	114,8	105,8	130,3
4869,66 — 5843,58	125—150% PW	A	5306,74	5314,68	5297,61	5303,21	5319,06	5293,22	5310,07	5312,30	5305,44
		B	136,2	125,1	149,7	128,8	112,7	139,7	140,7	129,8	159,6
5843,59 — 6817,51	150—175% PW	A	6282,24	6286,00	6276,84	6281,27	6297,51	6266,93	6283,01	6279,77	6290,09
		B	161,3	147,9	177,3	152,6	133,5	165,4	166,5	153,5	189,3
6817,52 — 7791,44	175—200% PW	A	7264,75	7273,19	7249,69	7269,78	7287,98	7244,41	7261,13	7264,11	7254,71
		B	186,5	171,2	204,8	176,6	154,4	191,2	192,4	177,5	218,3
7791,45 — 8765,37	200—225% PW	A	8239,07	8238,89	8239,44	8241,73	8242,60	8240,18	8237,26	8236,51	8238,87
		B	211,5	193,9	232,8	200,2	174,7	217,5	218,3	201,3	247,9
8765,38 — 9739,30	225—250% PW	A	9213,74	9209,87	9221,26	9213,20	9213,49	9212,68	9214,09	9207,65	9227,49
		B	236,5	216,8	260,5	223,8	195,3	243,1	244,2	225,0	277,6
9739,31 — 10713,23	250—275% PW	A	10179,44	10181,08	10176,30	10175,96	10178,34	10172,09	10181,54	10182,58	10179,32
		B	261,3	239,6	287,5	247,2	215,7	268,5	269,8	248,8	306,3
10713,24 — 11687,16	275—300% PW	A	11172,60	11182,50	11154,00	11165,14	11169,61	11157,88	11176,55	11188,82	11151,62
		B	286,8	263,2	315,1	271,3	236,7	294,5	296,2	273,4	335,5
11687,17 — 20000,00	300% PW — —20000,00 zł	A	14579,54	14624,29	14480,18	14121,05	14165,43	14029,82	14733,74	14773,64	14642,78
		B	374,2	344,2	409,1	343,1	300,2	370,3	390,5	361,0	440,6
Od 20000,01 złotych	Od 20000,01 zł	A	31081,97	31805,84	28806,21	27369,22	27533,90	26858,56	31527,79	32316,90	29042,83
		B	797,8	748,6	813,8	664,9	583,5	708,9	835,5	789,7	873,8

TABL. 2. PRZECIĘTNE WYNAGRODZENIA BRUTTO PRACOWNIKÓW ZATRUDNIONYCH WEDŁUG SEKTORÓW WŁASNOŚCI, PŁCI ORAZ POZIOMU WYKSZTAŁCENIA, WIEKU, STAŻU PRACY, WIELKOŚCI ZAKŁADÓW, SEKCJI PKD 2007, PRZEDZIAŁÓW WYNAGRODZEŃ (KROTNOŚĆ PRZECIĘTNEGO WYNAGRODZENIA DLA GOSPODARKI NARODOWEJ) I WOJEWÓDZTW ZA PAŹDZIERNIK 2012 ROKU (dok.)

WYSZCZEGÓLNIENIE		Ogółem			Sektor publiczny			Sektor prywatny			
		ogółem	mężczy- źni	kobiety	ogółem	mężczy- źni	kobiety	ogółem	mężczy- źni	kobiety	
<i>A - w złotych</i>											
<i>B - OGÓLEM = 100,0</i>											
Województw:											
02	Dolnośląskie	<i>A</i>	3934,11	4458,61	3447,61	3862,05	4225,06	3699,99	3964,24	4513,07	3284,28
		<i>B</i>	101,0	104,9	97,4	93,8	89,5	97,7	105,1	110,3	98,8
04	Kujawsko-Pomorskie	<i>A</i>	3370,50	3538,83	3191,36	3854,77	4134,05	3719,97	3140,19	3386,74	2761,10
		<i>B</i>	86,5	83,3	90,2	93,7	87,6	98,2	83,2	82,8	83,1
06	Lubelskie	<i>A</i>	3316,11	3492,61	3149,79	3701,42	4040,86	3526,45	2994,04	3235,55	2622,03
		<i>B</i>	85,1	82,2	89,0	89,9	85,6	93,1	79,3	79,1	78,9
08	Lubuskie	<i>A</i>	3365,60	3629,46	3102,94	3715,04	4160,60	3524,66	3186,19	3493,69	2722,44
		<i>B</i>	86,4	85,4	87,7	90,3	88,2	93,0	84,4	85,4	81,9
10	Łódzkie	<i>A</i>	3584,06	3779,41	3379,79	3887,52	4150,00	3758,53	3419,20	3670,63	3026,19
		<i>B</i>	92,0	88,9	95,5	94,4	87,9	99,2	90,6	89,7	91,1
12	Małopolskie	<i>A</i>	3571,97	3932,51	3238,59	4035,55	4626,80	3723,92	3326,71	3702,83	2863,25
		<i>B</i>	91,7	92,6	91,5	98,0	98,1	98,3	88,2	90,5	86,1
14	Mazowieckie	<i>A</i>	4975,27	5539,96	4424,31	4607,02	5192,56	4263,18	5170,24	5661,59	4546,30
		<i>B</i>	127,7	130,4	125,0	111,9	110,0	112,5	137,0	138,4	136,8
16	Opolskie	<i>A</i>	3444,48	3600,78	3268,96	3795,06	4297,17	3588,52	3237,17	3421,49	2863,91
		<i>B</i>	88,4	84,7	92,3	92,2	91,1	94,7	85,8	83,6	86,2
18	Podkarpackie	<i>A</i>	3125,10	3273,09	2949,99	3613,46	3959,50	3410,17	2842,48	3043,92	2482,09
		<i>B</i>	80,2	77,0	83,3	87,8	83,9	90,0	75,3	74,4	74,7
20	Podlaskie	<i>A</i>	3281,23	3348,25	3227,73	3785,61	4180,84	3627,68	2806,16	2970,75	2566,24
		<i>B</i>	84,2	78,8	91,2	92,0	88,6	95,7	74,4	72,6	77,2
22	Pomorskie	<i>A</i>	4151,21	4397,49	3906,78	4238,24	4884,45	3896,43	4104,39	4241,23	3915,44
		<i>B</i>	106,6	103,5	110,4	103,0	103,5	102,8	108,8	103,6	117,8
24	Śląskie	<i>A</i>	4007,23	4530,30	3409,95	4512,96	5647,54	3682,33	3654,57	3990,59	3128,67
		<i>B</i>	102,9	106,6	96,3	109,6	119,7	97,2	96,9	97,5	94,1
26	Świętokrzyskie	<i>A</i>	3382,50	3563,78	3187,43	3712,05	4013,03	3564,23	3165,47	3412,18	2721,56
		<i>B</i>	86,8	83,9	90,0	90,2	85,0	94,1	83,9	83,4	81,9
28	Warmińsko-Mazurskie	<i>A</i>	3345,38	3507,73	3190,29	3803,69	4171,22	3651,36	3043,60	3300,36	2629,40
		<i>B</i>	85,9	82,6	90,1	92,4	88,4	96,4	80,7	80,7	79,1
30	Wielkopolskie	<i>A</i>	3579,31	3888,41	3259,41	4016,91	4468,18	3775,09	3407,98	3749,73	2952,91
		<i>B</i>	91,9	91,5	92,1	97,6	94,7	99,6	90,3	91,6	88,8
32	Zachodniopomorskie	<i>A</i>	3484,45	3673,73	3311,66	3972,49	4353,28	3768,08	3149,47	3385,39	2843,00
		<i>B</i>	89,4	86,5	93,6	96,5	92,3	99,4	83,5	82,7	85,5

TABL. 3. PRZECIĘTNE GODZINOWE WYNAGRODZENIA BRUTTO PRACOWNIKÓW ZATRUDNIONYCH WEDŁUG SEKTORÓW WŁASNOŚCI, PŁCI ORAZ POZIOMU WYKSZTAŁCENIA, WIEKU, STAŻU PRACY, WIELKOŚCI ZAKŁADÓW, SEKCJI PKD 2007, PRZEDZIAŁÓW WYNAGRODZEŃ (KROTNOŚĆ PRZECIĘTNEGO WYNAGRODZENIA DLA GOSPODARKI NARODOWEJ) I WOJEWÓDZTW ZA PAŹDZIERNIK 2012 ROKU

WYSZCZEGÓLNIENIE		Ogółem			Sektor publiczny			Sektor prywatny		
		ogółem	mężczy- źni	kobiety	ogółem	mężczy- źni	kobiety	ogółem	mężczy- źni	kobiety
<i>A - w złotych</i>										
<i>B - OGÓŁEM = 100,0</i>										
<u>OGÓŁEM</u>	<i>A</i>	21,76	23,09	20,35	24,61	26,79	23,33	20,34	21,92	18,07
	<i>B</i>	100,0	100,0	100,0	100,0	100,0	100,0	100,0	100,0	100,0
<i>z tego według:</i>										
<u>Poziomu wykształcenia:</u>										
wyższe ze stopniem naukowym co naj- mniej doktora oraz tytułem magistra, lekarza lub równorzędnym	<i>A</i>	33,53	38,85	30,10	32,51	35,63	31,10	34,60	41,05	28,73
	<i>B</i>	154,1	168,3	147,9	132,1	133,0	133,3	170,1	187,3	159,0
wyższe z tytułem inżyniera, licencjata, dyplomowanego ekonomisty lub równorzędnym	<i>A</i>	25,50	30,15	21,17	24,02	29,56	21,27	26,23	30,32	21,10
	<i>B</i>	117,2	130,6	104,0	97,6	110,3	91,2	129,0	138,3	116,8
policealne	<i>A</i>	18,27	20,22	17,40	18,80	20,81	18,32	17,90	20,02	16,55
	<i>B</i>	84,0	87,6	85,5	76,4	77,7	78,5	88,0	91,3	91,6
średnie zawodowe	<i>A</i>	18,08	19,73	16,02	19,69	22,88	17,73	17,39	18,93	14,80
	<i>B</i>	83,1	85,4	78,7	80,0	85,4	76,0	85,5	86,4	81,9
średnie ogólnokształcące	<i>A</i>	16,67	18,96	15,03	17,90	20,63	16,75	16,30	18,63	14,38
	<i>B</i>	76,6	82,1	73,9	72,7	77,0	71,8	80,1	85,0	79,6
zasadnicze zawodowe	<i>A</i>	15,01	16,52	11,59	17,44	20,58	12,11	14,39	15,61	11,42
	<i>B</i>	69,0	71,5	57,0	70,9	76,8	51,9	70,7	71,2	63,2
gimnazjalne	<i>A</i>	13,09	13,27	12,37	16,64	17,25	10,92	12,83	12,94	12,42
	<i>B</i>	60,2	57,5	60,8	67,6	64,4	46,8	63,1	59,0	68,7
podstawowe i niepełne podstawowe	<i>A</i>	14,11	15,65	11,76	15,16	18,80	11,90	13,72	14,82	11,68
	<i>B</i>	64,8	67,8	57,8	61,6	70,2	51,0	67,5	67,6	64,6
<u>Wiek:</u>										
do 24 lat	<i>A</i>	13,57	14,06	12,82	16,82	19,25	14,55	13,15	13,53	12,52
	<i>B</i>	62,4	60,9	63,0	68,3	71,9	62,4	64,7	61,7	69,3
25 — 34	<i>A</i>	20,18	21,20	18,97	21,81	23,79	20,58	19,71	20,71	18,27
	<i>B</i>	92,7	91,8	93,2	88,6	88,8	88,2	96,9	94,5	101,1
35 — 44	<i>A</i>	24,28	26,63	22,00	26,29	29,16	24,74	23,26	25,83	19,92
	<i>B</i>	111,6	115,3	108,1	106,8	108,8	106,0	114,4	117,8	110,2
45 — 54	<i>A</i>	22,25	23,88	20,91	25,03	27,04	24,07	19,99	22,38	17,03
	<i>B</i>	102,3	103,4	102,8	101,7	100,9	103,2	98,3	102,1	94,2
55 — 59	<i>A</i>	21,65	22,50	20,73	23,75	25,60	22,59	19,95	20,96	18,23
	<i>B</i>	99,5	97,4	101,9	96,5	95,6	96,8	98,1	95,6	100,9
60 — 64	<i>A</i>	25,91	25,57	28,32	29,74	29,52	30,63	23,26	23,23	23,70
	<i>B</i>	119,1	110,7	139,2	120,8	110,2	131,3	114,4	106,0	131,2
65 lat i więcej	<i>A</i>	35,02	35,73	32,00	41,59	42,57	37,85	28,06	28,82	24,34
	<i>B</i>	160,9	154,7	157,2	169,0	158,9	162,2	138,0	131,5	134,7
<i>W tym w wieku mobilnym (18 — 44 lat)</i>	<i>A</i>	21,39	22,69	19,93	24,16	26,46	22,82	20,38	21,83	18,36
	<i>B</i>	98,3	98,3	97,9	98,2	98,8	97,8	100,2	99,6	101,6

TABL. 3. PRZECIĘTNE GODZINOWE WYNAGRODZENIA BRUTTO PRACOWNIKÓW ZATRUDNIONYCH WEDŁUG SEKTORÓW WŁASNOŚCI, PŁCI ORAZ POZIOMU WYKSZTAŁCENIA, WIEKU, STAŻU PRACY, WIELKOŚCI ZAKŁADÓW, SEKCJI PKD 2007, PRZEDZIAŁÓW WYNAGRODZEŃ (KROTNOŚĆ PRZECIĘTNEGO WYNAGRODZENIA DLA GOSPODARKI NARODOWEJ) I WOJEWÓDZTW ZA PAŹDZIERNIK 2012 ROKU (cd.)

WYSZCZEGÓLNIENIE		Ogółem			Sektor publiczny			Sektor prywatny		
		ogółem	mężczy- źni	kobiety	ogółem	mężczy- źni	kobiety	ogółem	mężczy- źni	kobiety
<i>A - w złotych</i>										
<i>B - OGÓŁEM = 100,0</i>										
<u>Stażu pracy:</u>										
do 1,9 roku	A	15,14	15,82	14,33	17,78	18,76	17,13	14,63	15,42	13,58
	B	69,6	68,5	70,4	72,2	70,0	73,4	71,9	70,3	75,2
2,0 — 4,9 lat	A	18,00	18,99	16,83	19,98	22,02	18,69	17,52	18,50	16,19
	B	82,7	82,2	82,7	81,2	82,2	80,1	86,1	84,4	89,6
5,0 — 9,9 lat	A	21,11	22,49	19,51	22,80	25,32	21,25	20,60	21,93	18,71
	B	97,0	97,4	95,9	92,6	94,5	91,1	101,3	100,0	103,5
10,0 — 14,9 lat	A	23,70	25,76	21,50	26,26	29,04	24,71	22,81	25,04	19,80
	B	108,9	111,6	105,7	106,7	108,4	105,9	112,1	114,2	109,6
15,0 — 19,9 lat	A	24,33	26,54	22,17	26,95	30,19	25,33	23,11	25,54	19,90
	B	111,8	114,9	108,9	109,5	112,7	108,6	113,6	116,5	110,1
20,0 lat i więcej	A	22,86	24,06	21,67	25,17	27,19	23,95	20,73	22,29	18,23
	B	105,1	104,2	106,5	102,3	101,5	102,7	101,9	101,7	100,9
<u>Wielkości zakładów:</u>										
do 19 osób pracujących	A	15,69	15,14	16,25	23,06	22,56	23,22	14,46	14,60	14,27
	B	72,1	65,6	79,9	93,7	84,2	99,5	71,1	66,6	79,0
20 — 49 osób	A	19,92	19,70	20,13	24,44	24,56	24,40	17,80	18,68	16,55
	B	91,5	85,3	98,9	99,3	91,7	104,6	87,5	85,2	91,6
50 — 99 osób	A	22,53	22,65	22,42	26,53	26,79	26,42	19,82	21,20	17,78
	B	103,5	98,1	110,2	107,8	100,0	113,2	97,4	96,7	98,4
100 — 249 osób	A	21,68	22,73	20,39	23,67	24,91	22,91	20,82	22,16	18,57
	B	99,6	98,4	100,2	96,2	93,0	98,2	102,4	101,1	102,8
250 — 499 osób	A	22,33	23,98	20,28	22,76	25,44	21,06	22,13	23,57	19,69
	B	102,6	103,9	99,7	92,5	95,0	90,3	108,8	107,5	109,0
500 — 999 osób	A	23,39	25,89	20,82	22,95	26,65	20,99	23,68	25,60	20,64
	B	107,5	112,1	102,3	93,3	99,5	90,0	116,4	116,8	114,2
1000 — 1999 osób	A	23,77	26,82	20,57	24,46	27,96	22,30	23,26	26,29	18,53
	B	109,2	116,2	101,1	99,4	104,4	95,6	114,4	119,9	102,5
2000 — 4999 osób	A	29,07	32,25	24,65	28,83	31,28	24,44	29,23	33,00	24,77
	B	133,6	139,7	121,1	117,1	116,8	104,8	143,7	150,5	137,1
5000 i więcej osób pracujących	A	23,03	28,14	18,61	24,59	27,85	20,47	21,86	28,44	17,59
	B	105,8	121,9	91,4	99,9	104,0	87,7	107,5	129,7	97,3
<u>Sekcji PKD 2007:</u>										
Rolnictwo, leśnictwo, łowiectwo i rybactwo (A)	A	23,66	23,97	22,68	32,22	32,94	30,15	16,29	16,57	15,33
	B	108,7	103,8	111,4	130,9	123,0	129,2	80,1	75,6	84,8
Przemysł (B+C+D+E)	A	20,71	22,38	16,77	27,28	28,14	23,46	19,73	21,36	16,19
	B	95,2	96,9	82,4	110,8	105,0	100,6	97,0	97,4	89,6
górnictwo i wydobywanie (B)	A	33,79	34,55	26,81	34,46	35,27	26,89	32,27	32,90	26,62
	B	155,3	149,6	131,7	140,0	131,7	115,3	158,7	150,1	147,3

TABL. 3. PRZECIĘTNE GODZINOWE WYNAGRODZENIA BRUTTO PRACOWNIKÓW ZATRUDNIONYCH WEDŁUG SEKTORÓW WŁASNOŚCI, PŁCI ORAZ POZIOMU WYKSZTAŁCENIA, WIEKU, STAŻU PRACY, WIELKOŚCI ZAKŁADÓW, SEKCJI PKD 2007, PRZEDZIAŁÓW WYNAGRODZEŃ (KROTNOŚĆ PRZECIĘTNEGO WYNAGRODZENIA DLA GOSPODARKI NARODOWEJ) I WOJEWÓDZTW ZA PAŹDZIERNIK 2012 ROKU (cd.)

WYSZCZEGÓLNIENIE		Ogółem			Sektor publiczny			Sektor prywatny		
		ogółem	mężczyźni	kobiety	ogółem	mężczyźni	kobiety	ogółem	mężczyźni	kobiety
<i>A - w złotych</i>										
<i>B - OGÓŁEM = 100,0</i>										
Sekcji PKD 2007 (dok.):										
przetwórstwo przemysłowe (C)	A	19,09	20,63	15,87	23,64	24,38	21,32	18,95	20,50	15,75
	B	87,7	89,3	78,0	96,1	91,0	91,4	93,2	93,5	87,2
wytwarzanie i zaopatrywanie w energię elektryczną, gaz, parę wodną, gorącą wodę i powietrze do układów klimatyzacyjnych (D)	A	29,31	29,72	27,82	27,93	27,82	28,29	30,17	30,87	27,50
	B	134,7	128,7	136,7	113,5	103,8	121,3	148,3	140,8	152,2
dostawa wody; gospodarowanie ściekami i odpadami oraz działalność związana z rekultywacją (E)	A	19,84	19,90	19,62	20,18	20,19	20,17	19,04	19,25	18,32
	B	91,2	86,2	96,4	82,0	75,4	86,5	93,6	87,8	101,4
Budownictwo (F)	A	18,87	18,67	20,37	25,64	26,19	23,09	18,67	18,47	20,24
	B	86,7	80,9	100,1	104,2	97,8	99,0	91,8	84,3	112,0
Handel hurtowy i detaliczny; naprawa pojazdów samochodowych, włączając motocykle (G)	A	17,93	20,98	15,37	22,30	22,24	22,42	17,92	20,98	15,36
	B	82,4	90,9	75,5	90,6	83,0	96,1	88,1	95,7	85,0
Transport i gospodarka magazynowa (H)	A	18,89	18,69	19,41	21,15	21,96	19,63	16,68	16,10	19,02
	B	86,8	80,9	95,4	85,9	82,0	84,1	82,0	73,4	105,3
Działalność związana z zakwaterowaniem i usługami gastronomicznymi (I)	A	13,50	14,62	12,85	20,17	20,75	19,93	12,82	14,15	12,03
	B	62,0	63,3	63,1	82,0	77,5	85,4	63,0	64,6	66,6
Informacja i komunikacja (J)	A	34,08	37,48	28,62	32,93	34,66	30,42	34,15	37,65	28,49
	B	156,6	162,3	140,6	133,8	129,4	130,4	167,9	171,8	157,7
Działalność finansowa i ubezpieczeniowa (K)	A	36,84	49,03	30,92	34,94	44,08	31,27	37,16	49,75	30,85
	B	169,3	212,3	151,9	142,0	164,5	134,0	182,7	227,0	170,7
Działalność związana z obsługą rynku nieruchomości (L)	A	20,70	22,32	19,25	21,03	21,37	20,70	20,55	22,78	18,62
	B	95,1	96,7	94,6	85,5	79,8	88,7	101,0	103,9	103,0
Działalność profesjonalna, naukowa i techniczna (M)	A	29,62	33,16	26,37	26,74	29,21	24,63	30,63	34,49	27,01
	B	136,1	143,6	129,6	108,7	109,0	105,6	150,6	157,3	149,5
Działalność w zakresie usług administrowania i działalność wspierająca (N)	A	15,90	16,08	15,71	17,22	16,58	17,93	15,86	16,06	15,64
	B	73,1	69,6	77,2	70,0	61,9	76,9	78,0	73,3	86,6
Administracja publiczna i obrona narodowa; obowiązkowe zabezpieczenia społeczne (O)	A	24,94	28,36	23,35	24,94	28,36	23,35	-	-	-
	B	114,6	122,8	114,7	101,3	105,9	100,1	-	-	-
Edukacja (P)	A	27,79	29,05	27,39	28,63	29,72	28,29	20,55	23,58	19,52
	B	127,7	125,8	134,6	116,3	110,9	121,3	101,0	107,6	108,0
Opieka zdrowotna i pomoc społeczna (Q)	A	19,63	23,81	18,75	19,93	23,79	19,08	18,47	23,90	17,55
	B	90,2	103,1	92,1	81,0	88,8	81,8	90,8	109,0	97,1
Działalność związana z kulturą, rozrywką i rekreacją (R)	A	17,94	19,08	17,20	18,28	19,12	17,76	15,93	18,88	13,78
	B	82,4	82,6	84,5	74,3	71,4	76,1	78,3	86,1	76,3
Pozostała działalność usługowa (S)	A	15,01	17,93	12,15	19,70	20,36	19,00	14,81	17,82	11,87
	B	69,0	77,7	59,7	80,0	76,0	81,4	72,8	81,3	65,7

TABL. 3. PRZECIĘTNE GODZINOWE WYNAGRODZENIA BRUTTO PRACOWNIKÓW ZATRUDNIONYCH WEDŁUG SEKTORÓW WŁASNOŚCI, PŁCI ORAZ POZIOMU WYKSZTAŁCENIA, WIEKU, STAŻU PRACY, WIELKOŚCI ZAKŁADÓW, SEKCJI PKD 2007, PRZEDZIAŁÓW WYNAGRODZEŃ (KROTNOŚĆ PRZECIĘTNEGO WYNAGRODZENIA DLA GOSPODARKI NARODOWEJ) I WOJEWÓDZTW ZA PAŹDZIERNIK 2012 ROKU (cd.)

WYSZCZEGÓLNIENIE			Ogółem			Sektor publiczny			Sektor prywatny		
			ogółem	mężczy- źni	kobiety	ogółem	mężczy- źni	kobiety	ogółem	mężczy- źni	kobiety
<i>A - w złotych</i>											
<i>B - OGÓŁEM = 100,0</i>											
<i>Przedziałów wynagrodzeń ustalonych na podstawie krotkości przeciętnego wynagrodzenia brutto (PW=3895,72 zł) dla gospodarki narodowej w październiku 2012 roku:</i>											
Do 1500,00 złotych	Do 1500,00 zł	A	8,16	8,15	8,16	8,28	8,26	8,28	8,15	8,15	8,16
		B	37,5	35,3	40,1	33,6	30,8	35,5	40,1	37,2	45,2
1500,01 — 1947,86	1500,01 zł — — 50% PW	A	9,42	9,34	9,48	9,82	9,86	9,80	9,32	9,28	9,36
		B	43,3	40,5	46,6	39,9	36,8	42,0	45,8	42,3	51,8
1947,87 — 2610,13	50— 67% PW	A	12,50	12,43	12,56	13,00	12,95	13,01	12,27	12,28	12,26
		B	57,4	53,8	61,7	52,8	48,3	55,8	60,3	56,0	67,8
2610,14 — 2921,79	67— 75% PW	A	15,42	15,08	15,76	16,32	15,89	16,54	14,90	14,82	15,02
		B	70,9	65,3	77,4	66,3	59,3	70,9	73,3	67,6	83,1
2921,80 — 3895,72	75—100% PW	A	19,07	18,43	19,76	20,55	19,82	20,92	18,05	17,93	18,27
		B	87,6	79,8	97,1	83,5	74,0	89,7	88,7	81,8	101,1
3895,73 — 4869,65	100—125% PW	A	25,64	23,81	27,78	28,92	25,98	30,58	23,13	22,92	23,55
		B	117,8	103,1	136,5	117,5	97,0	131,1	113,7	104,6	130,3
4869,66 — 5843,58	125—150% PW	A	30,70	28,90	33,07	33,67	30,54	36,01	28,33	28,09	28,86
		B	141,1	125,2	162,5	136,8	114,0	154,4	139,3	128,1	159,7
5843,59 — 6817,51	150—175% PW	A	34,76	33,74	36,34	36,37	34,55	38,15	33,58	33,32	34,17
		B	159,7	146,1	178,6	147,8	129,0	163,5	165,1	152,0	189,1
6817,52 — 7791,44	175—200% PW	A	39,18	38,73	40,02	39,60	38,86	40,67	38,88	38,64	39,41
		B	180,1	167,7	196,7	160,9	145,1	174,3	191,2	176,3	218,1
7791,45 — 8765,37	200—225% PW	A	44,04	43,65	44,83	43,86	43,19	45,14	44,15	43,95	44,60
		B	202,4	189,0	220,3	178,2	161,2	193,5	217,1	200,5	246,8
8765,38 — 9739,30	225—250% PW	A	49,08	48,72	49,81	48,54	48,07	49,39	49,45	49,13	50,11
		B	225,6	211,0	244,8	197,2	179,4	211,7	243,1	224,1	277,3
9739,31 — 10713,23	250—275% PW	A	54,15	53,86	54,71	53,17	52,78	53,83	54,75	54,47	55,35
		B	248,9	233,3	268,8	216,1	197,0	230,7	269,2	248,5	306,3
10713,24 — 11687,16	275—300% PW	A	59,68	59,59	59,84	58,88	58,96	58,76	60,10	59,90	60,53
		B	274,3	258,1	294,1	239,3	220,1	251,9	295,5	273,3	335,0
11687,17 — 20000,00	300% PW — —20000,00 zł	A	78,17	78,39	77,69	73,81	74,22	72,96	79,69	79,78	79,47
		B	359,2	339,5	381,8	299,9	277,0	312,7	391,8	364,0	439,8
Od 20000,01 złotych	Od 20000,01 zł	A	168,07	171,90	155,99	143,03	143,66	141,04	171,19	175,41	157,87
		B	772,4	744,5	766,5	581,2	536,2	604,5	841,6	800,2	873,7

TABL. 3. PRZECIĘTNE GODZINOWE WYNAGRODZENIA BRUTTO PRACOWNIKÓW ZATRUDNIONYCH WEDŁUG SEKTORÓW WŁASNOŚCI, PŁCI ORAZ POZIOMU WYKSZTAŁCENIA, WIEKU, STAŻU PRACY, WIELKOŚCI ZAKŁADÓW, SEKCJI PKD 2007, PRZEDZIAŁÓW WYNAGRODZEŃ (KROTNOŚĆ PRZECIĘTNEGO WYNAGRODZENIA DLA GOSPODARKI NARODOWEJ) I WOJEWÓDZTW ZA PAŹDZIERNIK 2012 ROKU (dok.)

WYSZCZEGÓLNIENIE		Ogółem			Sektor publiczny			Sektor prywatny			
		ogółem	mężczy- źni	kobiety	ogółem	mężczy- źni	kobiety	ogółem	mężczy- źni	kobiety	
<i>A - w złotych</i>											
<i>B - OGÓLEM = 100,0</i>											
Województw:											
02	Dolnośląskie	<i>A</i>	21,90	24,21	19,66	23,45	24,76	22,83	21,33	24,09	17,85
		<i>B</i>	100,6	104,9	96,6	95,3	92,4	97,9	104,9	109,9	98,8
04	Kujawsko-Pomorskie	<i>A</i>	18,95	19,26	18,59	24,00	24,51	23,73	16,88	18,06	15,02
		<i>B</i>	87,1	83,4	91,4	97,5	91,5	101,7	83,0	82,4	83,1
06	Lubelskie	<i>A</i>	18,92	19,24	18,61	22,51	23,40	22,02	16,25	17,42	14,41
		<i>B</i>	86,9	83,3	91,4	91,5	87,3	94,4	79,9	79,5	79,7
08	Lubuskie	<i>A</i>	18,76	19,60	17,86	22,51	24,04	21,81	17,06	18,56	14,75
		<i>B</i>	86,2	84,9	87,8	91,5	89,7	93,5	83,9	84,7	81,6
10	Łódzkie	<i>A</i>	20,05	20,55	19,50	23,42	23,81	23,21	18,42	19,66	16,45
		<i>B</i>	92,1	89,0	95,8	95,2	88,9	99,5	90,6	89,7	91,0
12	Małopolskie	<i>A</i>	20,06	21,48	18,67	24,44	26,62	23,20	17,99	19,89	15,60
		<i>B</i>	92,2	93,0	91,7	99,3	99,4	99,4	88,4	90,7	86,3
14	Mazowieckie	<i>A</i>	27,50	30,02	24,93	26,79	29,03	25,40	27,84	30,36	24,61
		<i>B</i>	126,4	130,0	122,5	108,9	108,4	108,9	136,9	138,5	136,2
16	Opolskie	<i>A</i>	19,33	19,55	19,07	22,94	24,89	22,08	17,44	18,28	15,68
		<i>B</i>	88,8	84,7	93,7	93,2	92,9	94,6	85,7	83,4	86,8
18	Podkarpackie	<i>A</i>	17,72	18,04	17,31	22,34	23,57	21,58	15,38	16,38	13,56
		<i>B</i>	81,4	78,1	85,1	90,8	88,0	92,5	75,6	74,7	75,0
20	Podlaskie	<i>A</i>	18,73	18,45	18,96	22,93	24,34	22,33	15,19	15,98	14,02
		<i>B</i>	86,1	79,9	93,2	93,2	90,9	95,7	74,7	72,9	77,6
22	Pomorskie	<i>A</i>	23,17	23,87	22,44	25,37	27,89	23,93	22,11	22,66	21,33
		<i>B</i>	106,5	103,4	110,3	103,1	104,1	102,6	108,7	103,4	118,0
24	Śląskie	<i>A</i>	22,25	24,36	19,67	26,10	30,48	22,47	19,75	21,42	17,09
		<i>B</i>	102,3	105,5	96,7	106,1	113,8	96,3	97,1	97,7	94,6
26	Świętokrzyskie	<i>A</i>	19,04	19,40	18,63	22,42	23,01	22,10	17,05	18,26	14,85
		<i>B</i>	87,5	84,0	91,5	91,1	85,9	94,7	83,8	83,3	82,2
28	Warmińsko-Mazurskie	<i>A</i>	18,90	19,11	18,69	23,50	24,62	23,00	16,28	17,56	14,19
		<i>B</i>	86,9	82,8	91,8	95,5	91,9	98,6	80,0	80,1	78,5
30	Wielkopolskie	<i>A</i>	19,92	21,08	18,65	24,44	25,55	23,78	18,36	20,08	16,03
		<i>B</i>	91,5	91,3	91,6	99,3	95,4	101,9	90,3	91,6	88,7
32	Zachodniopomorskie	<i>A</i>	19,50	20,00	19,03	23,65	24,75	23,02	16,93	18,10	15,39
		<i>B</i>	89,6	86,6	93,5	96,1	92,4	98,7	83,2	82,6	85,2

TABL. 4. PRACOWNICY ZATRUDNIENI WEDŁUG SEKTORÓW WŁASNOŚCI, PŁCI ORAZ GRUP ZAWODÓW:
WIELKICH, DUŻYCH I ŚREDNICH ZA PAŹDZIERNIK 2012 ROKU

WYSZCZEGÓLNIENIE		Ogółem			Sektor publiczny			Sektor prywatny			
		ogółem	mężczy- źni	kobiety	ogółem	mężczy- źni	kobiety	ogółem	mężczy- źni	kobiety	
0	OGÓŁEM	A	8060,2	4044,8	4015,4	2878,8	1012,5	1866,3	5181,4	3032,3	2149,1
		B	100,0	100,0	100,0	100,0	100,0	100,0	100,0	100,0	100,0
1. PRZEDSTAWICIELE WŁADZ PUBLICZNYCH, WYŻSI URZĘDNICY I KIEROWNICY											
1	RAZEM	A	650,4	356,2	294,2	182,4	70,0	112,4	468,0	286,2	181,8
		B	8,1	8,8	7,3	6,3	6,9	6,0	9,0	9,4	8,5
11	PRZEDSTAWICIELE WŁADZ PUBLICZNYCH, WYŻSI URZĘDNICY I DYREKTORZY GENERALNI	A	151,3	108,6	42,7	35,6	21,7	13,9	115,7	86,9	28,8
		B	1,9	2,7	1,1	1,2	2,1	0,7	2,2	2,9	1,3
111	Przedstawiciele władz publicznych i wyżsi urzędnicy	A	13,6	7,9	5,7	12,8	7,2	5,6	0,8	0,7	0,1
		B	0,2	0,2	0,1	0,4	0,7	0,3	0,0	0,0	0,0
112	Dyrektorzy generalni i wykonawczy	A	137,7	100,7	37,0	22,8	14,5	8,3	114,9	86,2	28,7
		B	1,7	2,5	1,0	0,8	1,4	0,4	2,2	2,9	1,3
12	KIEROWNICY DO SPRAW ZARZĄDZANIA I HANDLU	A	225,5	92,1	133,4	75,3	23,1	52,2	150,2	69,0	81,2
		B	2,8	2,3	3,3	2,6	2,3	2,8	2,9	2,3	3,9
121	Kierownicy do spraw obsługi biznesu i zarządzania	A	164,1	56,7	107,4	72,0	21,3	50,7	92,1	35,4	56,7
		B	2,0	1,4	2,7	2,5	2,1	2,7	1,8	1,2	2,7
122	Kierownicy do spraw sprzedaży, marketingu i rozwoju	A	61,4	35,4	26,0	3,3	1,8	1,5	58,1	33,6	24,5
		B	0,8	0,9	0,6	0,1	0,2	0,1	1,1	1,1	1,2
13	KIEROWNICY DO SPRAW PRODUKCJI I USŁUG	A	198,6	124,5	74,1	59,2	19,6	39,6	139,4	104,9	34,5
		B	2,5	3,0	1,8	2,1	1,9	2,1	2,7	3,4	1,6
131	Kierownicy produkcji w rolnictwie, leśnictwie i rybolóstwie	A	2,2	2,0	0,2	1,1	1,0	0,1	1,1	1,0	0,1
		B	0,0	0,0	0,0	0,0	0,1	0,0	0,0	0,0	0,0
132	Kierownicy w górnictwie, przemyśle, budownictwie i dystrybucji	A	103,8	86,8	17,0	5,7	4,6	1,1	98,1	82,2	15,9
		B	1,3	2,1	0,4	0,2	0,5	0,1	2,0	2,7	0,7
133	Kierownicy do spraw technologii informa- tycznych i telekomunikacyjnych	A	13,9	11,9	2,0	1,8	1,4	0,4	12,1	10,5	1,6
		B	0,2	0,3	0,1	0,1	0,1	0,0	0,2	0,3	0,1
134	Kierownicy w instytucjach usług wyspecjalizowanych	A	78,7	23,8	54,9	50,6	12,6	38,0	28,1	11,2	16,9
		B	1,0	0,6	1,3	1,8	1,2	2,0	0,5	0,4	0,8
14	KIEROWNICY W BRANŻY HOTELARSKIEJ, HANDLU I INNYCH BRANŻACH USŁUGOWYCH	A	75,0	31,0	44,0	12,3	5,6	6,7	62,7	25,4	37,3
		B	0,9	0,8	1,1	0,4	0,6	0,4	1,2	0,8	1,7
141	Kierownicy w gastronomii i hotelarstwie	A	8,1	2,7	5,4	0,7	0,2	0,5	7,4	2,5	4,9
		B	0,1	0,1	0,1	0,0	0,0	0,0	0,1	0,1	0,2
142	Kierownicy do spraw handlu detalicznego i hurtowego	A	37,6	11,9	25,7	0,1	0,1	0,0	37,5	11,8	25,7
		B	0,4	0,3	0,7	0,0	0,0	0,0	0,8	0,3	1,2
143	Kierownicy do spraw innych typów usług	A	29,3	16,4	12,9	11,5	5,3	6,2	17,8	11,1	6,7
		B	0,4	0,4	0,3	0,4	0,6	0,4	0,3	0,4	0,3

TABL. 4. PRACOWNICY ZATRUDNIENI WEDŁUG SEKTORÓW WŁASNOŚCI, PŁCI ORAZ GRUP ZAWODÓW:
WIELKICH, DUŻYCH I ŚREDNICH ZA PAŹDZIERNIK 2012 ROKU (cd.)

WYSZCZEGÓLNIENIE		Ogółem			Sektor publiczny			Sektor prywatny			
		ogółem	mężczy- źni	kobiety	ogółem	mężczy- źni	kobiety	ogółem	mężczy- źni	kobiety	
<i>A - w tysiącach osób</i>											
<i>B - w odsetkach</i>											
2. SPECJALIŚCI											
2	RAZEM	<i>A</i>	2100,1	697,0	1403,1	1285,5	321,4	964,1	814,6	375,6	439,0
		<i>B</i>	26,0	17,2	35,0	44,7	31,7	51,7	15,7	12,4	20,3
21	SPECJALIŚCI NAUK FIZYCZNYCH, MATEMATYCZNYCH I TECHNICZNYCH	<i>A</i>	233,5	167,5	66,0	77,5	46,8	30,7	156,0	120,7	35,3
		<i>B</i>	2,9	4,1	1,6	2,7	4,6	1,6	3,0	4,0	1,6
211	Fizycy, chemicy i specjaliści nauk o Ziemi	<i>A</i>	10,2	5,2	5,0	7,7	4,0	3,7	2,5	1,2	1,3
		<i>B</i>	0,1	0,1	0,1	0,3	0,4	0,2	0,0	0,0	0,1
212	Matematycy, statystycy i pokrewni	<i>A</i>	2,3	0,5	1,8	1,7	0,3	1,4	0,6	0,2	0,4
		<i>B</i>	0,0	0,0	0,0	0,1	0,0	0,1	0,0	0,0	0,0
213	Specjaliści nauk biologicznych i pokrewni	<i>A</i>	33,0	15,8	17,2	29,1	14,1	15,0	3,9	1,7	2,2
		<i>B</i>	0,4	0,4	0,4	0,9	1,4	0,7	0,1	0,1	0,1
214	Inżynierowie (z wyłączeniem elektrotechnologii)	<i>A</i>	141,2	109,3	31,9	28,1	20,8	7,3	113,1	88,5	24,6
		<i>B</i>	1,8	2,7	0,9	1,0	2,0	0,4	2,2	3,0	1,1
215	Inżynierowie elektrotechnologii	<i>A</i>	25,6	24,4	1,2	5,3	5,0	0,3	20,3	19,4	0,9
		<i>B</i>	0,3	0,6	0,0	0,2	0,5	0,0	0,4	0,6	0,0
216	Architekci, geodeci, projektanci i pokrewni	<i>A</i>	21,2	12,3	8,9	5,6	2,6	3,0	15,6	9,7	5,9
		<i>B</i>	0,3	0,3	0,2	0,2	0,3	0,2	0,3	0,3	0,3
22	SPECJALIŚCI DO SPRAW ZDROWIA	<i>A</i>	418,3	53,7	364,6	325,4	41,0	284,4	92,9	12,7	80,2
		<i>B</i>	5,2	1,3	9,1	11,3	4,1	15,3	1,8	0,4	3,7
221	Lekarze	<i>A</i>	79,4	32,9	46,5	66,4	28,8	37,6	13,0	4,1	8,9
		<i>B</i>	1,0	0,9	1,2	2,3	2,9	2,0	0,3	0,1	0,4
222	Pielegniarki	<i>A</i>	242,4	3,5	238,9	199,2	3,3	195,9	43,2	0,2	43,0
		<i>B</i>	3,0	0,1	6,0	6,9	0,3	10,5	0,9	0,0	2,0
223	Położne	<i>A</i>	26,2	0,1	26,1	22,0	0,1	21,9	4,2	0,0	4,2
		<i>B</i>	0,3	0,0	0,6	0,8	0,0	1,2	0,1	0,0	0,2
224	Specjaliści ratownictwa medycznego	<i>A</i>	1,1	0,9	0,2	0,6	0,5	0,1	0,5	0,4	0,1
		<i>B</i>	0,0	0,0	0,0	0,0	0,0	0,0	0,0	0,0	0,0
225	Lekarze weterynarii	<i>A</i>	2,3	0,9	1,4	2,0	0,8	1,2	0,3	0,1	0,2
		<i>B</i>	0,0	0,0	0,0	0,1	0,1	0,1	0,0	0,0	0,0
226	Lekarze dentyści	<i>A</i>	5,3	1,5	3,8	2,8	0,9	1,9	2,5	0,6	1,9
		<i>B</i>	0,1	0,0	0,1	0,1	0,1	0,1	0,0	0,0	0,1
227	Diagności laboratoryjni	<i>A</i>	8,8	0,7	8,1	6,4	0,6	5,8	2,4	0,1	2,3
		<i>B</i>	0,1	0,0	0,2	0,2	0,1	0,3	0,0	0,0	0,1
228	Inni specjaliści ochrony zdrowia	<i>A</i>	52,8	13,2	39,6	26,0	6,0	20,0	26,8	7,2	19,6
		<i>B</i>	0,7	0,3	1,0	0,9	0,6	1,1	0,5	0,3	0,9
23	SPECJALIŚCI NAUCZANIA I WYCHOWANIA	<i>A</i>	673,8	162,9	510,9	623,8	148,9	474,9	50,0	14,0	36,0
		<i>B</i>	8,3	4,0	12,8	21,7	14,7	25,6	1,0	0,5	1,7
231	Nauczyciele akademicy	<i>A</i>	85,2	47,9	37,3	72,1	40,4	31,7	13,1	7,5	5,6
		<i>B</i>	1,1	1,2	0,9	2,5	4,0	1,7	0,4	0,3	0,3

TABL. 4. PRACOWNICY ZATRUDNIENI WEDŁUG SEKTORÓW WŁASNOŚCI, PŁCI ORAZ GRUP ZAWODÓW:
WIELKICH, DUŻYCH I ŚREDNICH ZA PAŹDZIERNIK 2012 ROKU (cd.)

WYSZCZEGÓLNIENIE		Ogółem			Sektor publiczny			Sektor prywatny			
		ogółem	mężczy- źni	kobiety	ogółem	mężczy- źni	kobiety	ogółem	mężczy- źni	kobiety	
<i>A - w tysiącach osób</i>											
<i>B - w odsetkach</i>											
2. SPECJALIŚCI (dok.)											
232	Nauczyciele kształcenia zawodowego	<i>A</i>	33,3	15,1	18,2	32,1	14,5	17,6	1,2	0,6	0,6
		<i>B</i>	0,4	0,4	0,5	1,1	1,4	0,9	0,0	0,0	0,0
233	Nauczyciele gimnazjów i szkół ponadgimnazjalnych (z wyjątkiem nauczycieli kształcenia zawodowego)	<i>A</i>	211,7	60,2	151,5	198,9	56,4	142,5	12,8	3,8	9,0
		<i>B</i>	2,6	1,4	3,8	6,9	5,5	7,7	0,2	0,2	0,4
234	Nauczyciele szkół podstawowych i specjaliści do spraw wychowania małego dziecka	<i>A</i>	229,8	22,9	206,9	213,1	21,8	191,3	16,7	1,1	15,6
		<i>B</i>	2,8	0,6	5,2	7,5	2,2	10,4	0,3	0,0	0,8
235	Inni specjaliści nauczania i wychowania	<i>A</i>	113,8	16,8	97,0	107,6	15,8	91,8	6,2	1,0	5,2
		<i>B</i>	1,4	0,4	2,4	3,7	1,6	4,9	0,1	0,0	0,2
24	SPECJALIŚCI DO SPRAW EKONOMICZNYCH I ZARZĄDZANIA	<i>A</i>	572,9	193,5	379,4	167,9	45,8	122,1	405,0	147,7	257,3
		<i>B</i>	7,1	4,8	9,4	5,8	4,5	6,5	7,8	4,8	11,9
241	Specjaliści do spraw finansowych	<i>A</i>	167,5	43,9	123,6	47,8	8,3	39,5	119,7	35,6	84,1
		<i>B</i>	2,1	1,1	3,1	1,6	0,8	2,1	2,3	1,2	3,9
242	Specjaliści do spraw administracji i zarządzania	<i>A</i>	235,8	75,2	160,6	108,1	32,6	75,5	127,7	42,6	85,1
		<i>B</i>	2,9	1,8	3,9	3,7	3,2	4,0	2,5	1,4	3,9
243	Specjaliści do spraw sprzedaży, marketingu i public relations	<i>A</i>	163,9	72,2	91,7	10,1	4,2	5,9	153,8	68,0	85,8
		<i>B</i>	2,0	1,8	2,3	0,4	0,4	0,3	2,9	2,1	4,0
244	Specjaliści do spraw rynku nieruchomości	<i>A</i>	5,7	2,2	3,5	1,9	0,7	1,2	3,8	1,5	2,3
		<i>B</i>	0,1	0,1	0,1	0,1	0,1	0,1	0,1	0,1	0,1
25	SPECJALIŚCI DO SPRAW TECHNOLOGII INFORMACYJNO-KOMUNIKACYJNYCH	<i>A</i>	95,3	80,3	15,0	17,0	14,5	2,5	78,3	65,8	12,5
		<i>B</i>	1,2	2,0	0,4	0,6	1,4	0,1	1,5	2,2	0,6
251	Analitycy systemowi i programiści	<i>A</i>	64,3	53,4	10,9	7,7	6,2	1,5	56,6	47,2	9,4
		<i>B</i>	0,8	1,3	0,3	0,3	0,6	0,0	1,1	1,6	0,5
252	Specjaliści do spraw baz danych i sieci komputerowych	<i>A</i>	31,0	26,9	4,1	9,3	8,3	1,0	21,7	18,6	3,1
		<i>B</i>	0,4	0,7	0,1	0,3	0,8	0,1	0,4	0,6	0,1
26	SPECJALIŚCI Z DZIEDZINY PRAWA, DZIEDZIN SPOŁECZNYCH I KULTURY	<i>A</i>	106,3	39,1	67,2	73,9	24,4	49,5	32,4	14,7	17,7
		<i>B</i>	1,3	1,0	1,7	2,6	2,4	2,6	0,6	0,5	0,8
261	Specjaliści z dziedziny prawa	<i>A</i>	41,9	16,7	25,2	32,4	12,7	19,7	9,5	4,0	5,5
		<i>B</i>	0,6	0,4	0,7	1,1	1,3	1,0	0,2	0,1	0,3
262	Bibliotekoznawcy, archiwiści i muzealnicy	<i>A</i>	11,7	3,1	8,6	10,4	2,4	8,0	1,3	0,7	0,6
		<i>B</i>	0,1	0,1	0,2	0,4	0,2	0,4	0,0	0,0	0,0
263	Specjaliści z dziedzin społecznych i religijnych	<i>A</i>	27,0	6,1	20,9	22,2	4,9	17,3	4,8	1,2	3,6
		<i>B</i>	0,3	0,2	0,5	0,8	0,5	0,9	0,1	0,0	0,2
264	Literaci, dziennikarze i filolodzy	<i>A</i>	18,2	9,0	9,2	2,5	1,0	1,5	15,7	8,0	7,7
		<i>B</i>	0,2	0,2	0,2	0,1	0,1	0,1	0,3	0,4	0,3
265	Twórcy i artyści	<i>A</i>	7,5	4,2	3,3	6,4	3,4	3,0	1,1	0,8	0,3
		<i>B</i>	0,1	0,1	0,1	0,2	0,3	0,2	0,0	0,0	0,0

TABL. 4. PRACOWNICY ZATRUDNIENI WEDŁUG SEKTORÓW WŁASNOŚCI, PŁCI ORAZ GRUP ZAWODÓW:
WIELKICH, DUŻYCH I ŚREDNICH ZA PAŹDZIERNIK 2012 ROKU (cd.)

WYSZCZEGÓLNIENIE		Ogółem			Sektor publiczny			Sektor prywatny			
		ogółem	mężczy- źni	kobiety	ogółem	mężczy- źni	kobiety	ogółem	mężczy- źni	kobiety	
<i>A - w tysiącach osób</i>											
<i>B - w odsetkach</i>											
3. TECHNICZY I INNY ŚREDNI PERSONEL											
3	RAZEM	<i>A</i>	935,8	414,1	521,7	407,1	129,4	277,7	528,7	284,7	244,0
		<i>B</i>	11,6	10,2	13,0	14,1	12,8	14,9	10,2	9,4	11,4
31	ŚREDNI PERSONEL NAUK FIZYCZNYCH, CHEMICZNYCH I TECHNICZNYCH	<i>A</i>	249,0	196,9	52,1	73,6	58,3	15,3	175,4	138,6	36,8
		<i>B</i>	3,1	4,9	1,3	2,6	5,8	0,8	3,4	4,7	1,7
311	Technicy nauk fizycznych i technicznych	<i>A</i>	151,2	114,6	36,6	40,0	28,4	11,6	111,2	86,2	25,0
		<i>B</i>	1,9	2,9	0,9	1,5	2,8	0,7	2,2	2,9	1,1
312	Mistrzowie produkcji w górnictwie, przemysłe przetwórczym i budownictwie	<i>A</i>	34,0	30,1	3,9	3,7	3,5	0,2	30,3	26,6	3,7
		<i>B</i>	0,4	0,7	0,1	0,1	0,3	0,0	0,6	0,9	0,2
313	Kontrolerzy (sterowniczy) procesów przemysłowych	<i>A</i>	40,0	35,7	4,3	14,5	13,8	0,7	25,5	21,9	3,6
		<i>B</i>	0,5	0,9	0,1	0,5	1,4	0,0	0,5	0,7	0,2
314	Technicy nauk biologicznych, rolniczych i technologii żywności	<i>A</i>	17,5	11,0	6,5	11,2	9,0	2,2	6,3	2,0	4,3
		<i>B</i>	0,2	0,3	0,2	0,4	0,9	0,1	0,1	0,1	0,2
315	Pracownicy transportu morskiego, żeglugi śródlądowej i lotnictwa	<i>A</i>	6,3	5,5	0,8	4,2	3,6	0,6	2,1	1,9	0,2
		<i>B</i>	0,1	0,1	0,0	0,1	0,4	0,0	0,0	0,1	0,0
32	ŚREDNI PERSONEL DO SPRAW ZDROWIA	<i>A</i>	114,1	29,2	84,9	74,4	19,3	55,1	39,7	9,9	29,8
		<i>B</i>	1,4	0,7	2,1	2,6	1,9	3,0	0,8	0,3	1,4
	<i>W tym:</i>										
321	Technicy medyczni i farmaceutyczni	<i>A</i>	45,9	4,9	41,0	26,4	3,1	23,3	19,5	1,8	17,7
		<i>B</i>	0,6	0,1	1,0	0,9	0,3	1,2	0,4	0,1	0,9
322	Dietetycy i żywieniowcy	<i>A</i>	3,3	0,2	3,1	2,4	0,0	2,4	0,9	0,2	0,7
		<i>B</i>	0,0	0,0	0,1	0,1	0,0	0,1	0,0	0,0	0,0
325	Inny średni personel do spraw zdrowia	<i>A</i>	64,9	24,1	40,8	45,6	16,2	29,4	19,3	7,9	11,4
		<i>B</i>	0,8	0,6	1,0	1,6	1,6	1,7	0,4	0,2	0,5
33	ŚREDNI PERSONEL DO SPRAW BIZNESU I ADMINISTRACJI	<i>A</i>	475,1	147,1	328,0	193,8	34,5	159,3	281,3	112,6	168,7
		<i>B</i>	5,9	3,6	8,2	6,7	3,4	8,5	5,4	3,7	7,9
331	Średni personel do spraw finansowych	<i>A</i>	154,7	17,8	136,9	38,4	2,5	35,9	116,3	15,3	101,0
		<i>B</i>	2,0	0,4	3,4	1,3	0,2	1,9	2,3	0,5	4,8
332	Agenci i pośrednicy handlowi	<i>A</i>	114,8	80,4	34,4	3,9	2,2	1,7	110,9	78,2	32,7
		<i>B</i>	1,4	2,0	0,9	0,1	0,2	0,1	2,1	2,6	1,5
333	Pośrednicy usług biznesowych	<i>A</i>	27,9	13,1	14,8	5,0	1,1	3,9	22,9	12,0	10,9
		<i>B</i>	0,3	0,3	0,4	0,2	0,1	0,2	0,4	0,4	0,5
334	Pracownicy administracyjni i sekretarze wyspecjalizowani	<i>A</i>	99,2	17,3	81,9	68,5	10,6	57,9	30,7	6,7	24,0
		<i>B</i>	1,2	0,4	2,0	2,4	1,0	3,1	0,6	0,2	1,1
335	Urzednicy państwowi do spraw nadzoru	<i>A</i>	78,5	18,5	60,0	78,0	18,1	59,9	0,5	0,4	0,1
		<i>B</i>	1,0	0,5	1,5	2,7	1,9	3,2	0,0	0,0	0,0
34	ŚREDNI PERSONEL Z DZIEDZINY PRAWA, SPRAW SPOŁECZNYCH, KULTURY I POKREWNY	<i>A</i>	65,7	13,2	52,5	55,6	8,8	46,8	10,1	4,4	5,7
		<i>B</i>	0,8	0,3	1,3	1,9	0,9	2,5	0,2	0,1	0,3

TABL. 4. PRACOWNICY ZATRUDNIENI WEDŁUG SEKTORÓW WŁASNOŚCI, PŁCI ORAZ GRUP ZAWODÓW:
WIELKICH, DUŻYCH I ŚREDNICH ZA PAŹDZIERNIK 2012 ROKU (cd.)

WYSZCZEGÓLNIENIE		Ogółem			Sektor publiczny			Sektor prywatny			
		ogółem	mężczy- źni	kobiety	ogółem	mężczy- źni	kobiety	ogółem	mężczy- źni	kobiety	
<i>A - w tysiącach osób</i>											
<i>B - w odsetkach</i>											
3. TECHNICY I INNY ŚREDNI PERSONEL (dok.)											
341	Średni personel z dziedziny prawa, spraw społecznych i religii	A	35,8	3,4	32,4	33,8	3,2	30,6	2,0	0,2	1,8
		B	0,5	0,1	0,8	1,2	0,3	1,6	0,0	0,0	0,1
342	Sportowcy, trenerzy i pokrewni	A	2,3	1,9	0,4	1,2	0,9	0,3	1,1	1,0	0,1
		B	0,0	0,0	0,0	0,0	0,1	0,0	0,0	0,0	0,0
343	Średni personel w zakresie działalności artystycznej, kulturalnej i kulinarnej	A	27,6	7,9	19,7	20,6	4,7	15,9	7,0	3,2	3,8
		B	0,3	0,2	0,5	0,7	0,5	0,9	0,2	0,1	0,2
35	TECHNICY INFORMATYCY	A	31,9	27,7	4,2	9,7	8,5	1,2	22,2	19,2	3,0
		B	0,4	0,7	0,1	0,3	0,8	0,1	0,4	0,6	0,1
351	Technicy do spraw technologii teleinformatycznych i pomocy użytkownikom urzędzeń teleinformatycznych	A	26,3	22,8	3,5	7,6	6,6	1,0	18,7	16,2	2,5
		B	0,3	0,6	0,1	0,2	0,6	0,1	0,3	0,5	0,1
352	Technicy telekomunikacji i urzędzeń transmisyjnych	A	5,6	4,9	0,7	2,1	1,9	0,2	3,5	3,0	0,5
		B	0,1	0,1	0,0	0,1	0,2	0,0	0,1	0,1	0,0
4. PRACOWNICY BIUROWI											
4	RAZEM	A	749,1	273,5	475,6	284,9	68,4	216,5	464,2	205,1	259,1
		B	9,3	6,8	11,8	9,9	6,8	11,6	9,0	6,8	12,1
41	SEKRETARKI, OPERATORZY URZĄDZEŃ BIUROWYCH I POKREWNI	A	219,7	41,5	178,2	113,2	19,2	94,0	106,5	22,3	84,2
		B	2,7	1,0	4,4	3,8	1,9	5,1	2,1	0,7	3,9
411	Pracownicy obsługi biurowej	A	158,5	36,2	122,3	84,9	18,2	66,7	73,6	18,0	55,6
		B	2,0	0,9	3,0	2,8	1,8	3,6	1,5	0,6	2,5
412	Sekretarki (ogólne)	A	51,7	1,0	50,7	26,5	0,6	25,9	25,2	0,4	24,8
		B	0,6	0,0	1,3	0,9	0,1	1,4	0,5	0,0	1,2
413	Operatorzy urzędzeń biurowych	A	9,5	4,3	5,2	1,8	0,4	1,4	7,7	3,9	3,8
		B	0,1	0,1	0,1	0,1	0,0	0,1	0,1	0,1	0,2
42	PRACOWNICY OBSŁUGI KLIENTA	A	156,3	27,3	129,0	59,2	7,1	52,1	97,1	20,2	76,9
		B	1,9	0,7	3,2	2,1	0,7	2,8	1,9	0,7	3,6
421	Pracownicy obrotu pieniężnego	A	85,2	13,7	71,5	42,1	5,7	36,4	43,1	8,0	35,1
		B	1,0	0,4	1,8	1,5	0,6	2,0	0,8	0,3	1,6
422	Pracownicy do spraw informowania klientów	A	71,1	13,6	57,5	17,1	1,4	15,7	54,0	12,2	41,8
		B	0,9	0,3	1,4	0,6	0,1	0,8	1,1	0,4	2,0
43	PRACOWNICY DO SPRAW FINANSOWO-STATYSTYCZNYCH I EWIDENCJI MATERIAŁOWEJ	A	266,1	164,9	101,2	39,1	10,4	28,7	227,0	154,5	72,5
		B	3,4	4,1	2,5	1,4	1,0	1,5	4,4	5,1	3,4
431	Pracownicy do spraw finansowo-statystycznych	A	60,4	4,9	55,5	19,9	1,1	18,8	40,5	3,8	36,7
		B	0,7	0,1	1,4	0,7	0,1	1,0	0,8	0,1	1,7
432	Pracownicy do spraw ewidencji materiałowej i transportu	A	205,7	160,0	45,7	19,2	9,3	9,9	186,5	150,7	35,8
		B	2,7	4,0	1,1	0,7	0,9	0,5	3,6	5,0	1,7
44	POZOSTALI PRACOWNICY OBSŁUGI BIURA	A	107,0	39,8	67,2	73,4	31,7	41,7	33,6	8,1	25,5
		B	1,3	1,0	1,7	2,6	3,2	2,2	0,6	0,3	1,2

TABL. 4. PRACOWNICY ZATRUDNIENI WEDŁUG SEKTORÓW WŁASNOŚCI, PŁCI ORAZ GRUP ZAWODÓW:
WIELKICH, DUŻYCH I ŚREDNICH ZA PAŹDZIERNIK 2012 ROKU (cd.)

WYSZCZEGÓLNIENIE		Ogółem			Sektor publiczny			Sektor prywatny			
		ogółem	mężczy- źni	kobiety	ogółem	mężczy- źni	kobiety	ogółem	mężczy- źni	kobiety	
<i>A - w tysiącach osób</i>											
<i>B - w odsetkach</i>											
<u>5. PRACOWNICY USŁUG OSOBISTYCH I SPRZEDAWCY</u>											
5	RAZEM	<i>A</i>	852,4	284,6	567,8	133,7	55,1	78,6	718,7	229,5	489,2
		<i>B</i>	10,6	7,0	14,1	4,6	5,4	4,2	13,9	7,6	22,7
51	PRACOWNICY USŁUG OSOBISTYCH	<i>A</i>	172,9	66,0	106,9	69,7	26,4	43,3	103,2	39,6	63,6
		<i>B</i>	2,1	1,6	2,7	2,3	2,6	2,3	2,0	1,3	3,0
511	Stewardzi, konduktorzy i przewodnicy	<i>A</i>	8,9	5,8	3,1	6,5	4,4	2,1	2,4	1,4	1,0
		<i>B</i>	0,1	0,1	0,1	0,2	0,4	0,1	0,0	0,0	0,0
512	Kucharze	<i>A</i>	54,9	13,3	41,6	22,0	1,2	20,8	32,9	12,1	20,8
		<i>B</i>	0,6	0,3	1,1	0,7	0,1	1,1	0,7	0,4	1,1
513	Kelnerzy i barmani	<i>A</i>	29,2	7,8	21,4	1,5	0,3	1,2	27,7	7,5	20,2
		<i>B</i>	0,4	0,2	0,5	0,1	0,0	0,1	0,5	0,2	0,9
514	Fryzjerzy, kosmetyczki i pokrewni	<i>A</i>	6,7	0,5	6,2	0,2	0,0	0,2	6,5	0,5	6,0
		<i>B</i>	0,1	0,0	0,2	0,0	0,0	0,0	0,1	0,0	0,3
515	Gospodarze obiektów	<i>A</i>	69,1	35,8	33,3	37,6	19,4	18,2	31,5	16,4	15,1
		<i>B</i>	0,8	0,9	0,8	1,2	2,0	1,0	0,7	0,6	0,7
516	Pozostali pracownicy usług osobistych	<i>A</i>	4,1	2,8	1,3	1,9	1,1	0,8	2,2	1,7	0,5
		<i>B</i>	0,1	0,1	0,0	0,1	0,1	0,0	0,0	0,1	0,0
52	SPRZEDAWCY I POKREWNI	<i>A</i>	532,0	115,1	416,9	10,3	1,2	9,1	521,7	113,9	407,8
		<i>B</i>	6,7	2,9	10,3	0,4	0,1	0,5	10,1	3,8	18,9
522	Pracownicy sprzedaży w sklepach	<i>A</i>	421,3	80,9	340,4	1,0	0,3	0,7	420,3	80,6	339,7
		<i>B</i>	5,3	2,0	8,4	0,0	0,0	0,0	8,1	2,7	15,7
523	Kasjerzy i sprzedawcy biletów	<i>A</i>	44,5	2,9	41,6	8,2	0,6	7,6	36,3	2,3	34,0
		<i>B</i>	0,6	0,1	1,0	0,4	0,1	0,5	0,7	0,1	1,6
524	Inni pracownicy sprzedaży i pokrewni	<i>A</i>	66,2	31,3	34,9	1,1	0,3	0,8	65,1	31,0	34,1
		<i>B</i>	0,8	0,8	0,9	0,0	0,0	0,0	1,3	1,0	1,6
53	PRACOWNICY OPIEKI OSOBISTEJ I POKREWNI	<i>A</i>	33,0	5,4	27,6	25,2	5,0	20,2	7,8	0,4	7,4
		<i>B</i>	0,4	0,1	0,7	0,9	0,5	1,1	0,1	0,0	0,3
531	Opiekunowie dziecięcy i asystenci nauczycieli	<i>A</i>	12,2	0,6	11,6	9,3	0,5	8,8	2,9	0,1	2,8
		<i>B</i>	0,2	0,0	0,3	0,3	0,0	0,5	0,0	0,0	0,1
532	Pracownicy opieki osobistej w ochronie zdrowia i pokrewni	<i>A</i>	20,8	4,8	16,0	15,9	4,5	11,4	4,9	0,3	4,6
		<i>B</i>	0,2	0,1	0,4	0,6	0,5	0,6	0,1	0,0	0,2
54	PRACOWNICY USŁUG OCHRONY	<i>A</i>	114,5	98,1	16,4	28,5	22,5	6,0	86,0	75,6	10,4
		<i>B</i>	1,4	2,4	0,4	1,0	2,2	0,3	1,7	2,5	0,5
<u>6. ROLNICY, OGRODNICY, LESNICY I RYBACY</u>											
6	RAZEM	<i>A</i>	13,9	11,1	2,8	4,9	3,8	1,1	9,0	7,3	1,7
		<i>B</i>	0,2	0,3	0,1	0,2	0,4	0,1	0,2	0,2	0,1
61	ROLNICY PRODUKCJI TOWAROWEJ	<i>A</i>	10,0	7,3	2,7	3,7	2,6	1,1	6,3	4,7	1,6
		<i>B</i>	0,2	0,2	0,1	0,2	0,3	0,1	0,1	0,1	0,1

TABL. 4. PRACOWNICY ZATRUDNIENI WEDŁUG SEKTORÓW WŁASNOŚCI, PŁCI ORAZ GRUP ZAWODÓW:
WIELKICH, DUŻYCH I ŚREDNICH ZA PAŹDZIERNIK 2012 ROKU (cd.)

WYSZCZEGÓLNIENIE	A - w tysiącach osób B - w odsetkach	Ogółem			Sektor publiczny			Sektor prywatny			
		ogółem	mężczy- źni	kobiety	ogółem	mężczy- źni	kobiety	ogółem	mężczy- źni	kobiety	
6. ROLNICY, OGRODNICY, LEŚNICY I RYBACY (dok.)											
62	LEŚNICY I RYBACY	A	3,9	3,8	0,1	1,2	1,2	0,0	2,7	2,6	0,1
		B	0,0	0,1	0,0	0,0	0,1	0,0	0,1	0,1	0,0
7. ROBOTNICY PRZEMYSŁOWI I RZEMIEŚLNICY											
7	RAZEM	A	1140,8	949,1	191,7	148,5	142,8	5,7	992,3	806,3	186,0
		B	14,1	23,5	4,8	5,2	14,1	0,3	19,1	26,6	8,7
71	ROBOTNICY BUDOWLANI I POKREWNI (Z WYŁĄCZENIEM ELEKTRYKÓW)	A	233,6	229,5	4,1	38,6	38,3	0,3	195,0	191,2	3,8
		B	2,9	5,7	0,1	1,3	3,8	0,0	3,8	6,3	0,2
711	Robotnicy budowlani robót stanu surowego i pokrewni	A	108,1	107,0	1,1	15,9	15,7	0,2	92,2	91,3	0,9
		B	1,3	2,7	0,1	0,6	1,6	0,0	1,8	3,0	0,0
712	Robotnicy budowlani robót wykończeniowych i pokrewni	A	96,1	94,5	1,6	20,7	20,6	0,1	75,4	73,9	1,5
		B	1,2	2,3	0,0	0,6	2,0	0,0	1,5	2,4	0,1
713	Malarze, pracownicy czyszczący konstrukcje budowlane i pokrewni	A	29,4	28,0	1,4	2,0	2,0	0,0	27,4	26,0	1,4
		B	0,4	0,7	0,0	0,1	0,2	0,0	0,5	0,9	0,1
72	ROBOTNICY OBRÓBKI METALI, MECHANICY MASZYN I URZĄDZEŃ I POKREWNI	A	406,4	394,0	12,4	56,9	55,7	1,2	349,5	338,3	11,2
		B	5,0	9,7	0,3	2,1	5,5	0,1	6,6	11,2	0,5
721	Formierze odlewniczy, spawacze, blacharze, monterzy konstrukcji metalowych i pokrewni	A	99,5	97,4	2,1	5,2	5,2	0,0	94,3	92,2	2,1
		B	1,2	2,4	0,1	0,2	0,5	0,1	1,7	3,0	0,1
722	Kowale, ślusarze i pokrewni	A	205,5	196,5	9,0	20,7	20,0	0,7	184,8	176,5	8,3
		B	2,5	4,8	0,2	0,7	2,0	0,0	3,5	5,9	0,4
723	Mechanicy maszyn i urządzeń	A	101,4	100,1	1,3	31,0	30,5	0,5	70,4	69,6	0,8
		B	1,3	2,5	0,0	1,2	3,0	0,0	1,4	2,3	0,0
73	RZEMIEŚLNICY I ROBOTNICY POLIGRAFICZNI	A	49,8	32,8	17,0	4,0	2,9	1,1	45,8	29,9	15,9
		B	0,6	0,8	0,4	0,1	0,3	0,1	0,9	1,0	0,7
731	Rzemieślnicy	A	20,3	12,5	7,8	2,4	2,0	0,4	17,9	10,5	7,4
		B	0,3	0,3	0,2	0,0	0,2	0,1	0,3	0,3	0,3
732	Robotnicy poligraficzni	A	29,5	20,3	9,2	1,6	0,9	0,7	27,9	19,4	8,5
		B	0,3	0,5	0,2	0,1	0,1	0,0	0,6	0,7	0,4
74	ELEKTRYCY I ELEKTRONICY	A	150,7	144,9	5,8	44,3	43,5	0,8	106,4	101,4	5,0
		B	1,9	3,6	0,1	1,5	4,3	0,0	2,1	3,3	0,2
741	Elektrycy budowlani, elektromechanicy i elektrycy	A	127,5	125,1	2,4	39,5	38,8	0,7	88,0	86,3	1,7
		B	1,6	3,1	0,0	1,3	3,8	0,0	1,7	2,8	0,1
742	Monterzy elektroniki i monterzy insta- lacji i urządzeń telekomunikacyjnych	A	23,2	19,8	3,4	4,8	4,7	0,1	18,4	15,1	3,3
		B	0,3	0,5	0,1	0,2	0,5	0,0	0,4	0,5	0,1
75	ROBOTNICY W PRZETWÓRSTWIE SPOŻYWCZYM, OBRÓBCE DREWNA PRODUKCJI WYROBÓW TEKSTYLNYCH I POKREWNI	A	300,3	147,9	152,4	4,7	2,4	2,3	295,6	145,5	150,1
		B	3,7	3,7	3,9	0,2	0,2	0,1	5,7	4,8	7,1

TABL. 4. PRACOWNICY ZATRUDNIENI WEDŁUG SEKTORÓW WŁASNOŚCI, PŁCI ORAZ GRUP ZAWODÓW:
WIELKICH, DUŻYCH I ŚREDNICH ZA PAŹDZIERNIK 2012 ROKU (cd.)

WYSZCZEGÓLNIENIE <i>A</i> - w tysiącach osób <i>B</i> - w odsetkach	Ogółem			Sektor publiczny			Sektor prywatny		
	ogółem	mężczy- źni	kobiety	ogółem	mężczy- źni	kobiety	ogółem	mężczy- źni	kobiety

7. ROBOTNICY PRZEMYSŁOWI I RZEMIEŚLNICY (dok.)

751 Robotnicy w przetwórstwie spożywczym i pokrewni	<i>A</i>	107,3	59,4	47,9	0,3	0,1	0,2	107,0	59,3	47,7
	<i>B</i>	1,3	1,5	1,2	0,0	0,0	0,0	2,1	2,0	2,2
752 Robotnicy obróbki drewna, stolarze meblowi i pokrewni	<i>A</i>	81,0	67,7	13,3	1,8	1,8	0,0	79,2	65,9	13,3
	<i>B</i>	1,0	1,6	0,3	0,1	0,2	0,0	1,5	2,1	0,6
753 Robotnicy produkcji odzieży i pokrewni	<i>A</i>	107,4	18,4	89,0	2,2	0,3	1,9	105,2	18,1	87,1
	<i>B</i>	1,3	0,5	2,3	0,1	0,0	0,1	2,0	0,6	4,2
754 Pozostali robotnicy przemysłowi, rzemieślnicy i pokrewni	<i>A</i>	4,6	2,4	2,2	0,4	0,2	0,2	4,2	2,2	2,0
	<i>B</i>	0,1	0,1	0,1	0,0	0,0	0,0	0,1	0,1	0,1

8. OPERATORZY I MONTERZY MASZYN I URZĄDZEŃ

8 RAZEM	<i>A</i>	916,5	775,7	140,8	169,6	156,1	13,5	746,9	619,6	127,3
	<i>B</i>	11,4	19,2	3,5	5,9	15,4	0,7	14,4	20,4	5,9
81 OPERATORZY MASZYN I URZĄDZEŃ WYDOBYWCZYCH I PRZETWÓRCZYCH	<i>A</i>	376,9	302,8	74,1	61,5	57,8	3,7	315,4	245,0	70,4
	<i>B</i>	4,7	7,5	1,9	2,1	5,7	0,2	6,1	8,1	3,2
811 Operatorzy maszyn i urządzeń górnictwowych i pokrewni	<i>A</i>	82,5	80,3	2,2	43,1	41,1	2,0	39,4	39,2	0,2
	<i>B</i>	1,0	2,0	0,1	1,5	4,1	0,2	0,8	1,3	0,0
812 Operatorzy maszyn i urządzeń do produkcji, przetwórstwa i obróbki wykończeniowej metalu	<i>A</i>	47,0	40,9	6,1	1,5	1,4	0,1	45,5	39,5	6,0
	<i>B</i>	0,6	1,0	0,2	0,1	0,1	0,0	0,9	1,3	0,3
813 Operatorzy urządzeń do produkcji wytwarzanych i fotograficznych	<i>A</i>	36,6	28,8	7,8	5,6	4,9	0,7	31,0	23,9	7,1
	<i>B</i>	0,5	0,7	0,2	0,2	0,5	0,0	0,6	0,8	0,3
814 Operatorzy maszyn do produkcji wytwarzanych gumowych, z tworzyw sztucznych i papierniczych	<i>A</i>	67,9	50,7	17,2	0,7	0,6	0,1	67,2	50,1	17,1
	<i>B</i>	0,8	1,3	0,5	0,0	0,1	0,0	1,3	1,6	0,8
815 Operatorzy maszyn do produkcji wyrobów włókienniczych, futrzarskich i skórzanych	<i>A</i>	17,9	8,0	9,9	0,5	0,2	0,3	17,4	7,8	9,6
	<i>B</i>	0,2	0,2	0,2	0,0	0,0	0,0	0,3	0,3	0,4
816 Operatorzy maszyn i urządzeń do produkcji wyrobów spożywczych i pokrewni	<i>A</i>	36,9	23,0	13,9	0,4	0,4	0,0	36,5	22,6	13,9
	<i>B</i>	0,5	0,6	0,3	0,0	0,0	0,0	0,7	0,7	0,6
817 Operatorzy maszyn i urządzeń do obróbki drewna i produkcji papieru	<i>A</i>	25,6	21,0	4,6	0,2	0,2	0,0	25,4	20,8	4,6
	<i>B</i>	0,3	0,5	0,1	0,0	0,0	0,0	0,5	0,7	0,2
818 Operatorzy innych maszyn i urządzeń przetwórczych	<i>A</i>	62,5	50,1	12,4	9,5	9,0	0,5	53,0	41,1	11,9
	<i>B</i>	0,8	1,2	0,3	0,3	0,9	0,0	1,0	1,4	0,6
82 MONTERZY	<i>A</i>	118,4	65,4	53,0	2,8	2,6	0,2	115,6	62,8	52,8
	<i>B</i>	1,5	1,6	1,3	0,1	0,3	0,0	2,2	2,1	2,5
83 KIEROWCY I OPERATORZY POJAZDÓW	<i>A</i>	421,2	407,5	13,7	105,3	95,7	9,6	315,9	311,8	4,1
	<i>B</i>	5,2	10,1	0,3	3,7	9,4	0,5	6,1	10,2	0,2
831 Maszyniści kolejowi, dyżurni ruchu i pokrewni	<i>A</i>	41,4	32,6	8,8	32,3	24,3	8,0	9,1	8,3	0,8
	<i>B</i>	0,5	0,8	0,2	1,1	2,4	0,4	0,2	0,3	0,0

TABL. 4. PRACOWNICY ZATRUDNIENI WEDŁUG SEKTORÓW WŁASNOŚCI, PŁCI ORAZ GRUP ZAWODÓW:
WIELKICH, DUŻYCH I ŚREDNICH ZA PAŹDZIERNIK 2012 ROKU (dok.)

WYSZCZEGÓLNIENIE <i>A</i> - w tysiącach osób <i>B</i> - w odsetkach	Ogółem			Sektor publiczny			Sektor prywatny		
	ogółem	mężczy- źni	kobiety	ogółem	mężczy- źni	kobiety	ogółem	mężczy- źni	kobiety

8. OPERATORZY I MONTERZY MASZYN I URZĄDZEŃ (dok.)

832 Kierowcy samochodów osobowych, dostawczych i motocykli	<i>A</i>	89,2	88,7	0,5	18,9	18,8	0,1	70,3	69,9	0,4
	<i>B</i>	1,1	2,2	0,0	0,7	1,9	0,0	1,4	2,3	0,0
833 Kierowcy ciężarówek i autobusów	<i>A</i>	207,2	205,5	1,7	44,9	43,7	1,2	162,3	161,8	0,5
	<i>B</i>	2,6	5,1	0,0	1,6	4,3	0,1	3,1	5,3	0,0
834 Operatorzy pojazdów wolnobieżnych i pokrewni	<i>A</i>	82,3	79,6	2,7	8,8	8,5	0,3	73,5	71,1	2,4
	<i>B</i>	1,0	2,0	0,1	0,3	0,8	0,0	1,4	2,3	0,2
835 Marynarze i pokrewni	<i>A</i>	1,1	1,1	-	0,4	0,4	-	0,7	0,7	-
	<i>B</i>	0,0	0,0	-	0,0	0,0	-	0,0	0,0	-

9. PRACOWNICY PRZY PRACACH PROSTYCH

9 RAZEM	<i>A</i>	701,2	283,5	417,7	262,2	65,5	196,7	439,0	218,0	221,0
	<i>B</i>	8,7	7,0	10,4	9,1	6,5	10,5	8,5	7,2	10,3
91 POMOCE DOMOWE I SPRZĄTACZKI	<i>A</i>	274,3	22,6	251,7	145,5	6,6	138,9	128,8	16,0	112,8
	<i>B</i>	3,4	0,6	6,2	5,1	0,7	7,4	2,5	0,5	5,2
911 Pomoce i sprzątaczk domowe, biurowe, hotelowe	<i>A</i>	264,0	19,8	244,2	142,2	6,1	136,1	121,8	13,7	108,1
	<i>B</i>	3,3	0,5	6,0	5,0	0,7	7,3	2,4	0,4	5,0
912 Myjący pojazdy, szyby, praczki i inni sprzątacze	<i>A</i>	10,3	2,8	7,5	3,3	0,5	2,8	7,0	2,3	4,7
	<i>B</i>	0,1	0,1	0,2	0,1	0,0	0,1	0,1	0,1	0,2
92 ROBOTNICZY POMOCNICZY W ROLNICTWIE, LEŚNICTWIE I RYBOLÓWSTWIE	<i>A</i>	9,2	6,5	2,7	1,6	1,0	0,6	7,6	5,5	2,1
	<i>B</i>	0,1	0,2	0,1	0,1	0,1	0,0	0,1	0,2	0,1
93 ROBOTNICZY POMOCNICZY W GÓRNICTWIE, PRZEMYSŁE, BUDOWNICTWIE I TRANSPORCIE	<i>A</i>	245,0	170,6	74,4	21,1	19,2	1,9	223,9	151,4	72,5
	<i>B</i>	3,0	4,1	1,9	0,7	1,9	0,1	4,3	5,0	3,4
931 Robotnicy pomocniczy w górnictwie i budownictwie	<i>A</i>	87,6	86,8	0,8	14,9	14,3	0,6	72,7	72,5	0,2
	<i>B</i>	1,1	2,0	0,0	0,5	1,5	0,1	1,4	2,4	0,0
932 Robotnicy przy pracach prostych w przemysle	<i>A</i>	119,0	51,5	67,5	3,3	2,5	0,8	115,7	49,0	66,7
	<i>B</i>	1,4	1,3	1,7	0,1	0,2	0,0	2,2	1,6	3,1
933 Robotnicy pomocniczy transportu i prac magazynowych	<i>A</i>	38,4	32,3	6,1	2,9	2,4	0,5	35,5	29,9	5,6
	<i>B</i>	0,5	0,8	0,2	0,1	0,2	0,0	0,7	1,0	0,3
94 PRACOWNICY POMOCNICZY PRZYGOTOWUJĄCY POSIŁKI	<i>A</i>	39,7	3,0	36,7	20,9	0,5	20,4	18,8	2,5	16,3
	<i>B</i>	0,5	0,1	0,9	0,7	0,1	1,1	0,4	0,1	0,8
96 ŁADOWACZE NIECZYSTOŚCI I INNI PRACOWNICY PRZY PRACACH PROSTYCH	<i>A</i>	133,0	80,8	52,2	73,1	38,2	34,9	59,9	42,6	17,3
	<i>B</i>	1,7	2,0	1,3	2,5	3,7	1,9	1,2	1,4	0,8
961 Ładowacze nieczystości i pokrewni	<i>A</i>	19,3	15,5	3,8	9,2	7,7	1,5	10,1	7,8	2,3
	<i>B</i>	0,2	0,4	0,1	0,3	0,8	0,1	0,2	0,3	0,1
962 Pozostali pracownicy przy pracach prostych	<i>A</i>	113,7	65,3	48,4	63,9	30,5	33,4	49,8	34,8	15,0
	<i>B</i>	1,5	1,6	1,2	2,2	2,9	1,8	1,0	1,1	0,7

TABL. 5. PRZECIĘTNE WYNAGRODZENIA BRUTTO PRACOWNIKÓW ZATRUDNIONYCH WEDŁUG SEKTORÓW WŁASNOŚCI, PŁCI ORAZ GRUP ZAWODÓW: WIELKICH, DUŻYCH I ŚREDNICH ZA PAŹDZIERNIK 2012 ROKU

WYSZCZEGÓLNIENIE	Ogółem			Sektor publiczny			Sektor prywatny			
	ogółem	mężczy- źni	kobiety	ogółem	mężczy- źni	kobiety	ogółem	mężczy- źni	kobiety	
<i>A - w złotych</i> <i>B - OGÓŁEM = 100,0</i>										
0 OGÓŁEM	<i>A</i> 3895,72 4248,94 3539,91 4116,05 4718,80 3789,03 3773,30 4092,05 3323,59	<i>B</i> 100,0 100,0 100,0 100,0 100,0 100,0 100,0 100,0 100,0								
<u>1. PRZEDSTAWICIELE WŁADZ PUBLICZNYCH, WYŻSI URZĘDNICY I KIEROWNICY</u>										
1 RAZEM	<i>A</i> 8143,17 9295,30 6748,69 7104,82 8429,05 6280,56 8547,97 9507,18 7038,22	<i>B</i> 209,0 218,8 190,6 172,6 178,6 165,8 226,5 232,3 211,8								
11 PRZEDSTAWICIELE WŁADZ PUBLICZNYCH, WYŻSI URZĘDNICY I DYREKTORZY GENERALNI	<i>A</i> 12323,88 13104,93 10338,13 10109,25 11086,93 8573,25 13004,67 13610,01 11183,86	<i>B</i> 316,3 308,4 292,0 245,6 235,0 226,3 344,6 332,6 336,5								
111 Przedstawiciele władz publicznych i wyżsi urzędnicy	<i>A</i> 8517,70 9637,41 6963,79 8685,81 9992,84 7006,13 5832,98 6016,81 4462,93	<i>B</i> 218,6 226,8 196,7 211,0 211,8 184,9 154,6 147,0 134,3								
112 Dyrektorzy generalni i wykonawczy	<i>A</i> 12700,75 13377,82 10858,74 10912,02 11630,39 9643,16 13054,80 13672,44 11206,05	<i>B</i> 326,0 314,9 306,8 265,1 246,5 254,5 346,0 334,1 337,2								
12 KIEROWNICY DO SPRAW ZARZĄDZANIA I HANDLU	<i>A</i> 7792,94 9387,00 6693,60 6475,94 7442,19 6048,65 8454,03 10038,96 7108,63	<i>B</i> 200,0 220,9 189,1 157,3 157,7 159,6 224,0 245,3 213,9								
121 Kierownicy do spraw obsługi biznesu i zarządzania	<i>A</i> 7912,31 10040,87 6790,31 6432,34 7411,64 6020,24 9071,02 11630,47 7478,66	<i>B</i> 203,1 236,3 191,8 156,3 157,1 158,9 240,4 284,2 225,0								
122 Kierownicy do spraw sprzedaży, marketingu i rozwoju	<i>A</i> 7473,95 8340,77 6294,00 7426,58 7811,19 6984,98 7476,65 8368,58 6250,55	<i>B</i> 191,9 196,3 177,8 180,4 165,5 184,3 198,1 204,5 188,1								
13 KIEROWNICY DO SPRAW PRODUKCJI I USŁUG	<i>A</i> 6675,49 6839,75 6399,47 6435,21 7368,99 5974,46 6777,55 6741,09 6888,64	<i>B</i> 171,4 161,0 180,8 156,3 156,2 157,7 179,6 164,7 207,3								
131 Kierownicy produkcji w rolnictwie, leśnictwie i rybolówstwie	<i>A</i> 7138,43 7399,76 4237,81 9865,65 10387,96 4820,10 4551,95 4632,17 3518,94	<i>B</i> 183,2 174,2 119,7 239,7 220,1 127,2 120,6 113,2 105,9								
132 Kierownicy w górnictwie, przemyśle, budownictwie i dystrybucji	<i>A</i> 5862,14 5982,30 5249,70 6777,39 6946,57 6075,46 5808,68 5928,13 5191,98	<i>B</i> 150,5 140,8 148,3 164,7 147,2 160,3 153,9 144,9 156,2								
133 Kierownicy do spraw technologii informatycznych i telekomunikacyjnych	<i>A</i> 10171,36 10238,28 9779,40 7349,62 7330,71 7413,23 10587,01 10619,30 10377,51	<i>B</i> 261,1 241,0 276,3 178,6 155,4 195,6 280,6 259,5 312,2								
134 Kierownicy w instytucjach usług wyspecjalizowanych	<i>A</i> 7116,03 8215,59 6638,11 6291,99 7296,44 5959,03 8601,91 9246,26 8171,74	<i>B</i> 182,7 193,4 187,5 152,9 154,6 157,3 228,0 226,0 245,9								
14 KIEROWNICY W BRANŻY HOTEŁARSKIEJ, HANDLU I INNYCH BRANŻACH USŁUGOWYCH	<i>A</i> 4650,93 5547,54 4018,23 5492,49 5882,96 5166,90 4486,23 5473,97 3811,96	<i>B</i> 119,4 130,6 113,5 133,4 124,7 136,4 118,9 133,8 114,7								
141 Kierownicy w gastronomii i hotelarstwie	<i>A</i> 3940,79 4626,32 3604,06 4483,16 4731,00 4388,97 3893,74 4618,83 3529,96	<i>B</i> 101,2 108,9 101,8 108,9 100,3 115,8 103,2 112,9 106,2								
142 Kierownicy do spraw handlu detalicznego i hurtowego	<i>A</i> 3812,14 4618,05 3435,66 4640,22 4954,40 3834,28 3810,32 4616,38 3435,30	<i>B</i> 97,9 108,7 97,1 112,7 105,0 101,2 101,0 112,8 103,4								
143 Kierownicy do spraw innych typów usług	<i>A</i> 5920,72 6375,28 5344,51 5555,40 5931,81 5230,96 6157,70 6589,61 5448,99	<i>B</i> 152,0 150,0 151,0 135,0 125,7 138,1 163,2 161,0 163,9								

TABL. 5. PRZECIĘTNE WYNAGRODZENIA BRUTTO PRACOWNIKÓW ZATRUDNIONYCH WEDŁUG SEKTORÓW WŁASNOŚCI, PŁCI ORAZ GRUP ZAWODÓW: WIELKICH, DUŻYCH I ŚREDNICH ZA PAŹDZIERNIK 2012 ROKU (cd.)

WYSZCZEGÓLNIENIE		Ogółem			Sektor publiczny			Sektor prywatny			
		ogółem	mężczy- źni	kobiety	ogółem	mężczy- źni	kobiety	ogółem	mężczy- źni	kobiety	
A - w złotych B - OGÓŁEM = 100,0											
2. SPECJALIŚCI											
2	RAZEM	A	4771,02	5677,13	4320,92	4498,96	5315,95	4226,59	5200,38	5986,23	4528,08
		B	122,5	133,6	122,1	109,3	112,7	111,5	137,8	146,3	136,2
21	SPECJALIŚCI NAUK FIZYCZNYCH, MATEMATYCZNYCH I TECHNICZNYCH	A	5237,03	5672,29	4132,80	5145,95	5871,49	4037,69	5282,25	5595,00	4215,24
		B	134,4	133,5	116,7	125,0	124,4	106,6	140,0	136,7	126,8
211	Fizycy, chemicy i specjaliści nauk o Ziemi	A	5079,11	5638,08	4503,16	5035,21	5565,27	4453,46	5218,46	5902,40	4641,78
		B	130,4	132,7	127,2	122,3	117,9	117,5	138,3	144,2	139,7
212	Matematycy, statystycy i pokrewni	A	4209,96	7051,27	3379,74	3216,69	4222,01	3026,75	6968,10	10076,04	4783,66
		B	108,1	166,0	95,5	78,1	89,5	79,9	184,7	246,2	143,9
213	Specjaliści nauk biologicznych i pokrewni	A	4510,49	5221,19	3853,40	4465,57	5214,07	3761,67	4854,75	5280,26	4509,60
		B	115,8	122,9	108,9	108,5	110,5	99,3	128,7	129,0	135,7
214	Inżynierowie (z wyłączeniem elektrotechnologii)	A	5481,00	5809,75	4360,27	5915,52	6377,61	4616,87	5373,24	5676,93	4283,65
		B	140,7	136,7	123,2	143,7	135,2	121,8	142,4	138,7	128,9
215	Inżynierowie elektrotechnologii	A	6170,79	6196,23	5661,30	6668,03	6695,10	6030,41	6042,61	6066,46	5582,71
		B	158,4	145,8	159,9	162,0	141,9	159,2	160,1	148,2	168,0
216	Architekci, geodeci, projektanci i pokrewni	A	3797,30	3953,59	3580,21	4125,40	4477,79	3812,32	3679,90	3811,52	3464,13
		B	97,5	93,0	101,1	100,2	94,9	100,6	97,5	93,1	104,2
22	SPECJALIŚCI DO SPRAW ZDROWIA	A	4056,87	5972,18	3774,83	4077,70	6277,45	3760,42	3983,97	4984,65	3825,90
		B	104,1	140,6	106,6	99,1	133,0	99,2	105,6	121,8	115,1
221	Lekarze	A	6788,82	7135,54	6544,31	6802,13	7243,51	6460,80	6721,23	6335,96	6885,71
		B	174,3	167,9	184,9	165,3	153,5	170,5	178,1	154,8	207,2
222	Pielegniarki	A	3276,61	3408,84	3274,66	3309,09	3431,48	3307,06	3126,84	3127,65	3126,84
		B	84,1	80,2	92,5	80,4	72,7	87,3	82,9	76,4	94,1
223	Położne	A	3232,38	3414,65	3231,77	3263,73	4036,80	3261,90	3068,53	2516,00	3073,30
		B	83,0	80,4	91,3	79,3	85,5	86,1	81,3	61,5	92,5
224	Specjaliści ratownictwa medycznego	A	2960,90	3059,85	2559,41	3769,75	3899,31	3143,53	2090,61	2092,90	2082,77
		B	76,0	72,0	72,3	91,6	82,6	83,0	55,4	51,1	62,7
225	Lekarze weterynarii	A	4885,43	5215,22	4657,05	4862,71	5290,04	4580,84	5082,43	4710,17	5470,87
		B	125,4	122,7	131,6	118,1	112,1	120,9	134,7	115,1	164,6
226	Lekarze dentyści	A	5279,70	5649,87	5132,69	5795,46	6175,72	5612,20	4697,96	4839,63	4653,70
		B	135,5	133,0	145,0	140,8	130,9	148,1	124,5	118,3	140,0
227	Diagności laboratoryjni	A	4157,29	4183,64	4154,95	4355,28	4208,38	4369,76	3631,40	4085,54	3602,37
		B	106,7	98,5	117,4	105,8	89,2	115,3	96,2	99,8	108,4
228	Inni specjaliści ochrony zdrowia	A	3788,32	4164,41	3663,23	3393,83	3716,56	3297,29	4170,92	4537,03	4036,62
		B	97,2	98,0	103,5	82,5	78,8	87,0	110,5	110,9	121,5
23	SPECJALIŚCI NAUCZANIA I WYCHOWANIA	A	4283,44	4510,90	4210,93	4359,36	4587,61	4287,85	3333,71	3697,43	3191,25
		B	110,0	106,2	119,0	105,9	97,2	113,2	88,3	90,4	96,0
231	Nauczyciele akademicy	A	5164,40	5592,72	4615,38	5443,70	5918,98	4837,90	3632,52	3831,40	3369,64
		B	132,6	131,6	130,4	132,3	125,4	127,7	96,3	93,6	101,4

TABL. 5. PRZECIĘTNE WYNAGRODZENIA BRUTTO PRACOWNIKÓW ZATRUDNIONYCH WEDŁUG SEKTORÓW WŁASNOŚCI, PŁCI ORAZ GRUP ZAWODÓW: WIELKICH, DUŻYCH I ŚREDNICH ZA PAŹDZIERNIK 2012 ROKU (cd.)

WYSZCZEGÓLNIENIE		Ogółem			Sektor publiczny			Sektor prywatny			
		ogółem	mężczyźni	kobiety	ogółem	mężczyźni	kobiety	ogółem	mężczyźni	kobiety	
A - w złotych											
B - OGÓŁEM = 100,0											
2. SPECJALIŚCI (dok.)											
232	Nauczyciele kształcenia zawodowego	A	4093,49	4023,24	4151,93	4124,40	4049,32	4185,98	3243,03	3435,93	3006,77
		B	105,1	94,7	117,3	100,2	85,8	110,5	85,9	84,0	90,5
233	Nauczyciele gimnazjów i szkół ponadgimnazjalnych (z wyjątkiem nauczycieli kształcenia zawodowego)	A	4241,14	4082,97	4303,88	4286,60	4113,22	4355,05	3537,01	3637,54	3494,37
		B	108,9	96,1	121,6	104,1	87,2	114,9	93,7	88,9	105,1
234	Nauczyciele szkół podstawowych i specjaliści do spraw wychowania małego dziecka	A	4087,52	3812,73	4117,93	4182,48	3862,49	4218,98	2856,56	2778,16	2861,91
		B	104,9	89,7	116,3	101,6	81,9	111,3	75,7	67,9	86,1
235	Inni specjaliści nauczania i wychowania	A	4153,23	4349,23	4119,18	4187,84	4369,10	4156,61	3559,39	4045,36	3463,42
		B	106,6	102,4	116,4	101,7	92,6	109,7	94,3	98,9	104,2
24	SPECJALIŚCI DO SPRAW EKONOMICZNYCH I ZARZĄDZANIA	A	5200,86	6077,61	4753,57	4833,51	5626,50	4536,15	5353,15	6217,40	4856,76
		B	133,5	143,0	134,3	117,4	119,2	119,7	141,9	151,9	146,1
241	Specjaliści do spraw finansowych	A	5869,01	7399,90	5325,00	5126,25	6568,17	4825,43	6165,88	7592,48	5560,33
		B	150,7	174,2	150,4	124,5	139,2	127,4	163,4	185,5	167,3
242	Specjaliści do spraw administracji i zarządzania	A	4793,59	5588,06	4421,39	4688,97	5423,73	4371,10	4882,03	5713,89	4465,91
		B	123,0	131,5	124,9	113,9	114,9	115,4	129,4	139,6	134,4
243	Specjaliści do spraw sprzedaży, marketingu i public relations	A	5115,04	5798,63	4576,84	5077,48	5472,19	4794,03	5117,50	5818,90	4561,97
		B	131,3	136,5	129,3	123,4	116,0	126,5	135,6	142,2	137,3
244	Specjaliści do spraw rynku nieruchomości	A	4889,94	5584,56	4452,97	4392,79	4884,57	4122,27	5142,80	5898,79	4634,45
		B	125,5	131,4	125,8	106,7	103,5	108,8	136,3	144,2	139,4
25	SPECJALIŚCI DO SPRAW TECHNOLOGII INFORMACYJNO-KOMUNIKACYJNYCH	A	6522,38	6636,35	5912,81	5398,38	5310,89	5908,84	6766,80	6929,26	5913,60
		B	167,4	156,2	167,0	131,2	112,5	155,9	179,3	169,3	177,9
251	Analitycy systemowi i programiści	A	6833,29	6967,90	6179,31	5899,29	5768,99	6440,97	6960,80	7126,38	6137,96
		B	175,4	164,0	174,6	143,3	122,3	170,0	184,5	174,2	184,7
252	Specjaliści do spraw baz danych i sieci komputerowych	A	5876,48	5979,68	5186,85	4981,94	4967,17	5105,54	6260,11	6430,79	5213,41
		B	150,8	140,7	146,5	121,0	105,3	134,7	165,9	157,2	156,9
26	SPECJALIŚCI Z DZIEDZINY PRAWA, DZIEDZIN SPOŁECZNYCH I KULTURY	A	5760,89	6197,35	5506,85	5887,34	6494,79	5587,06	5472,86	5701,97	5283,59
		B	147,9	145,9	155,6	143,0	137,6	147,5	145,0	139,3	159,0
261	Specjaliści z dziedziny prawa	A	7706,48	8121,67	7432,59	8060,53	8409,77	7831,59	6505,07	7160,15	6063,60
		B	197,8	191,1	210,0	195,8	178,2	206,7	172,4	175,0	182,4
262	Bibliotekoznawcy, archiwiści i muzealnicy	A	3585,94	3896,36	3473,31	3501,84	3771,60	3421,47	4280,71	4311,93	4239,44
		B	92,0	91,7	98,1	85,1	79,9	90,3	113,4	105,4	127,6
263	Specjaliści z dziedzin społecznych i religijnych	A	4335,59	4497,34	4288,10	4339,24	4307,05	4348,30	4318,73	5237,99	3994,99
		B	111,3	105,8	121,1	105,4	91,3	114,8	114,5	128,0	120,2
264	Literaci, dziennikarze i filolodzy	A	5284,22	5339,65	5229,52	5872,93	6215,95	5654,64	5190,43	5234,00	5144,38
		B	135,6	125,7	147,7	142,7	131,7	149,2	137,6	127,9	154,8
265	Twórcy i artyści	A	4579,71	4595,25	4560,31	4165,17	4406,61	3894,14	6935,96	5400,18	10597,86
		B	117,6	108,2	128,8	101,2	93,4	102,8	183,8	132,0	318,9

TABL. 5. PRZECIĘTNE WYNAGRODZENIA BRUTTO PRACOWNIKÓW ZATRUDNIONYCH WEDŁUG SEKTORÓW WŁASNOŚCI, PŁCI ORAZ GRUP ZAWODÓW: WIELKICH, DUŻYCH I ŚREDNICH ZA PAŹDZIERNIK 2012 ROKU (cd.)

WYSZCZEGÓLNIENIE		Ogółem			Sektor publiczny			Sektor prywatny			
		ogółem	mężczyźni	kobiety	ogółem	mężczyźni	kobiety	ogółem	mężczyźni	kobiety	
A - w złotych B - OGÓŁEM = 100,0											
3. TECHNICZY I INNY ŚREDNI PERSONEL											
3	RAZEM	A	3888,82	4458,30	3436,85	3753,45	4646,37	3337,48	3993,05	4372,84	3549,93
		B	99,8	104,9	97,1	91,2	98,5	88,1	105,8	106,9	106,8
31	ŚREDNI PERSONEL NAUK FIZYCZNYCH, CHEMICZNYCH I TECHNICZNYCH	A	4545,30	4826,21	3484,95	5221,01	5584,24	3851,16	4261,47	4507,88	3330,96
		B	116,7	113,6	98,4	126,8	118,3	101,6	112,9	110,2	100,2
311	Technicy nauk fizycznych i technicznych	A	4244,87	4513,03	3408,88	4703,79	5176,31	3554,74	4079,76	4294,72	3341,03
		B	109,0	106,2	96,3	114,3	109,7	93,8	108,1	105,0	100,5
312	Mistrzowie produkcji w górnictwie, przemyśle przetwórczym i budownictwie	A	5108,04	5276,37	3825,63	6510,25	6679,54	3739,03	4936,06	5091,40	3830,60
		B	131,1	124,2	108,1	158,2	141,6	98,7	130,8	124,4	115,3
313	Kontrolerzy (sterowniczy) procesów przemysłowych	A	4134,10	4251,35	3154,61	3633,88	3630,32	3703,39	4419,61	4643,50	3045,75
		B	106,1	100,1	89,1	88,3	76,9	97,7	117,1	113,5	91,6
314	Technicy nauk biologicznych, rolniczych i technologii żywności	A	4876,21	5865,21	3200,29	5741,43	6297,72	3509,56	3334,62	3956,22	3037,87
		B	125,2	138,0	90,4	139,5	133,5	92,6	88,4	96,7	91,4
315	Pracownicy transportu morskiego, żeglugi śródlądowej i lotnictwa	A	10457,96	10493,46	10177,80	13109,54	13495,75	10875,26	5025,45	5024,90	5038,23
		B	268,4	247,0	287,5	318,5	286,0	287,0	133,2	122,8	151,6
32	ŚREDNI PERSONEL DO SPRAW ZDROWIA	A	2905,07	3253,26	2785,13	2934,05	3273,00	2815,02	2850,63	3214,60	2729,80
		B	74,6	76,6	78,7	71,3	69,4	74,3	75,5	78,6	82,1
	W tym:										
321	Technicy medyczni i farmaceutyczni	A	2936,30	3110,40	2915,76	2966,27	3192,80	2936,59	2895,65	2969,07	2888,24
		B	75,4	73,2	82,4	72,1	67,7	77,5	76,7	72,6	86,9
322	Dietetycy i żywieniowcy	A	2542,19	4142,19	2508,28	2596,25	2964,28	2593,77	2382,23	4516,98	2240,34
		B	65,3	97,5	70,9	63,1	62,8	68,5	63,1	110,4	67,4
325	Inny średni personel do spraw zdrowia	A	2897,60	3291,96	2664,66	2920,91	3288,05	2718,88	2842,08	3300,03	2523,45
		B	74,4	77,5	75,3	71,0	69,7	71,8	75,3	80,6	75,9
33	ŚREDNI PERSONEL DO SPRAW BIZNESU I ADMINISTRACJI	A	3883,23	4353,52	3672,26	3763,48	4442,04	3616,59	3965,68	4326,43	3724,81
		B	99,7	102,5	103,7	91,4	94,1	95,4	105,1	105,7	112,1
331	Średni personel do spraw finansowych	A	3787,54	4840,93	3650,83	3795,00	4998,80	3711,92	3785,08	4815,31	3629,07
		B	97,2	113,9	103,1	92,2	105,9	98,0	100,3	117,7	109,2
332	Agenci i pośrednicy handlowi	A	4155,36	4241,04	3955,15	3714,02	3813,86	3592,45	4171,06	4252,87	3974,92
		B	106,7	99,8	111,7	90,2	80,8	94,8	110,5	103,9	119,6
333	Pośrednicy usług biznesowych	A	3797,17	3966,00	3647,01	3067,49	3359,58	2984,61	3956,59	4021,75	3884,49
		B	97,5	93,3	103,0	74,5	71,2	78,8	104,9	98,3	116,9
334	Pracownicy administracyjni i sekretarze wyspecjalizowani	A	3668,16	4338,18	3526,22	3561,84	4188,40	3446,71	3904,47	4574,79	3717,20
		B	94,2	102,1	99,6	86,5	88,8	91,0	103,5	111,8	111,8
335	Urzędnicy państwowi do spraw nadzoru	A	3976,24	4663,80	3764,37	3972,12	4655,77	3765,26	4533,50	5035,76	3477,69
		B	102,1	109,8	106,3	96,5	98,7	99,4	120,1	123,1	104,6
34	ŚREDNI PERSONEL Z DZIEDZINY PRAWA, SPRAW SPOŁECZNYCH, KULTURY I POKREWNY	A	2967,84	3227,60	2902,80	2839,73	2953,56	2818,34	3671,11	3779,83	3588,76
		B	76,2	76,0	82,0	69,0	62,6	74,4	97,3	92,4	108,0

TABL. 5. PRZECIĘTNE WYNAGRODZENIA BRUTTO PRACOWNIKÓW ZATRUDNIONYCH WEDŁUG SEKTORÓW WŁASNOŚCI, PŁCI ORAZ GRUP ZAWODÓW: WIELKICH, DUŻYCH I ŚREDNICH ZA PAŹDZIERNIK 2012 ROKU (cd.)

WYSZCZEGÓLNIENIE		Ogółem			Sektor publiczny			Sektor prywatny			
		ogółem	mężczyźni	kobiety	ogółem	mężczyźni	kobiety	ogółem	mężczyźni	kobiety	
A - w złotych B - OGÓŁEM = 100,0											
3. TECHNICZY I INNY ŚREDNI PERSONEL (dok.)											
341	Średni personel z dziedziny prawa, spraw społecznych i religii	A	2951,64	3292,68	2915,40	2786,59	2719,43	2793,70	5728,58	12442,18	4974,79
		B	75,8	77,5	82,4	67,7	57,6	73,7	151,8	304,1	149,7
342	Sportowcy, trenerzy i pokrewni	A	2624,53	2570,89	2841,63	3073,98	3130,83	2875,66	2172,37	2041,32	2797,62
		B	67,4	60,5	80,3	74,7	66,3	75,9	57,6	49,9	84,2
343	Średni personel w zakresie działalności artystycznej, kulturalnej i kulinarnej	A	3017,89	3355,08	2883,53	2913,72	3082,09	2864,65	3326,37	3751,36	2963,75
		B	77,5	79,0	81,5	70,8	65,3	75,6	88,2	91,7	89,2
35	TECHNICZY INFORMATYCZY	A	4264,03	4257,19	4309,46	3937,74	3934,50	3962,45	4406,01	4401,07	4437,03
		B	109,5	100,2	121,7	95,7	83,4	104,6	116,8	107,6	133,5
351	Technicy do spraw technologii teleinformatycznych i pomocy użytkownikom urzędzeń teleinformatycznych	A	4156,27	4129,91	4330,67	3761,72	3734,83	3947,27	4316,48	4291,56	4478,65
		B	106,7	97,2	122,3	91,4	79,1	104,2	114,4	104,9	134,8
352	Technicy telekomunikacji i urzędzeń transmisyjnych	A	4768,85	4851,78	4208,20	4580,14	4624,36	4053,11	4880,02	4998,77	4252,63
		B	122,4	114,2	118,9	111,3	98,0	107,0	129,3	122,2	128,0
4. PRACOWNICY BIUROWI											
4	RAZEM	A	3197,34	3236,68	3174,71	3281,40	3398,39	3244,46	3145,74	3182,78	3116,41
		B	82,1	76,2	89,7	79,7	72,0	85,6	83,4	77,8	93,8
41	SEKRETARKI, OPERATORZY URZĄDZEŃ BIUROWYCH I POKREWNI	A	3234,26	3575,26	3154,81	3388,36	3747,28	3314,88	3070,53	3426,79	2976,30
		B	83,0	84,1	89,1	82,3	79,4	87,5	81,4	83,7	89,6
411	Pracownicy obsługi biurowej	A	3297,90	3676,62	3185,62	3482,66	3772,99	3403,16	3085,37	3579,13	2925,60
		B	84,7	86,5	90,0	84,6	80,0	89,8	81,8	87,5	88,0
412	Sekretarki (ogólne)	A	3111,19	3123,18	3110,96	3099,50	3213,03	3096,96	3123,52	2997,20	3125,63
		B	79,9	73,5	87,9	75,3	68,1	81,7	82,8	73,2	94,0
413	Operatorzy urzędzeń biurowych	A	2840,52	2818,41	2858,58	3203,25	3366,87	3155,11	2753,02	2758,62	2747,34
		B	72,9	66,3	80,8	77,8	71,4	83,3	73,0	67,4	82,7
42	PRACOWNICY OBSŁUGI KLIENTA	A	3475,97	4424,37	3274,94	3117,38	3879,43	3012,84	3694,70	4617,15	3452,44
		B	89,2	104,1	92,5	75,7	82,2	79,5	97,9	112,8	103,9
421	Pracownicy obrotu pieniężnego	A	3658,00	4377,29	3520,17	3353,84	4124,63	3232,65	3955,74	4558,70	3818,67
		B	93,9	103,0	99,4	81,5	87,4	85,3	104,8	111,4	114,9
422	Pracownicy do spraw informowania klientów	A	3257,68	4471,70	2969,56	2532,88	2887,40	2500,79	3486,55	4655,31	3144,96
		B	83,6	105,2	83,9	61,5	61,2	66,0	92,4	113,8	94,6
43	PRACOWNICY DO SPRAW FINANSOWO-STATYSTYCZNYCH I EWIDENCJI MATERIAŁOWEJ	A	2984,19	2958,13	3026,64	3395,71	3520,57	3350,49	2913,31	2920,29	2898,43
		B	76,6	69,6	85,5	82,5	74,6	88,4	77,2	71,4	87,2
431	Pracownicy do spraw finansowo-statystycznych	A	3297,46	3790,31	3254,38	3533,12	3742,21	3521,37	3181,29	3803,76	3116,87
		B	84,6	89,2	91,9	85,8	79,3	92,9	84,3	93,0	93,8
432	Pracownicy do spraw ewidencji materiałowej i transportu	A	2892,23	2932,89	2749,76	3252,70	3495,37	3022,18	2855,21	2898,06	2675,09
		B	74,2	69,0	77,7	79,0	74,1	79,8	75,7	70,8	80,5
44	POZOSTALI PRACOWNICY OBSŁUGI BIURA	A	3244,46	3221,51	3258,05	3188,01	3037,21	3302,01	3367,78	3932,06	3185,71
		B	83,3	75,8	92,0	77,5	64,4	87,1	89,3	96,1	95,9

TABL. 5. PRZECIĘTNE WYNAGRODZENIA BRUTTO PRACOWNIKÓW ZATRUDNIONYCH WEDŁUG SEKTORÓW WŁASNOŚCI, PŁCI ORAZ GRUP ZAWODÓW: WIELKICH, DUŻYCH I ŚREDNICH ZA PAŹDZIERNIK 2012 ROKU (cd.)

WYSZCZEGÓLNIENIE	Ogółem			Sektor publiczny			Sektor prywatny		
	ogółem	mężczyźni	kobiety	ogółem	mężczyźni	kobiety	ogółem	mężczyźni	kobiety

A - w złotych
B - OGÓŁEM = 100,0

5. PRACOWNICY USŁUG OSOBISTYCH I SPRZEDAWCY

5	RAZEM	A	2266,87	2482,36	2158,84	2611,47	2918,68	2395,97	2202,77	2377,59	2120,76
		B	58,2	58,4	61,0	63,4	61,9	63,2	58,4	58,1	63,8
51	PRACOWNICY USŁUG OSOBISTYCH	A	2238,49	2378,06	2152,37	2542,05	2749,21	2416,13	2033,58	2131,38	1972,63
		B	57,5	56,0	60,8	61,8	58,3	63,8	53,9	52,1	59,4
511	Stewardzi, konduktorzy i przewodnicy	A	4040,16	3904,51	4287,26	4478,17	4140,55	5161,26	2857,27	3171,32	2420,35
		B	103,7	91,9	121,1	108,8	87,7	136,2	75,7	77,5	72,8
512	Kucharze	A	2100,31	2127,58	2091,60	2245,79	2610,49	2223,92	2003,33	2077,81	1960,36
		B	53,9	50,1	59,1	54,6	55,3	58,7	53,1	50,8	59,0
513	Kelnerzy i barmani	A	2000,33	2112,68	1959,73	2327,76	2873,17	2208,16	1982,40	2084,95	1944,43
		B	51,3	49,7	55,4	56,6	60,9	58,3	52,5	51,0	58,5
514	Fryzjerzy, kosmetyczki i pokrewni	A	2129,81	1943,44	2143,81	3590,70	7869,50	3376,76	2092,22	1840,38	2111,31
		B	54,7	45,7	60,6	87,2	166,8	89,1	55,4	45,0	63,5
515	Gospodarze obiektów	A	2210,02	2279,23	2135,02	2360,56	2411,34	2306,86	2029,55	2124,88	1923,18
		B	56,7	53,6	60,3	57,4	51,1	60,9	53,8	51,9	57,9
516	Pozostali pracownicy usług osobistych	A	2526,36	2505,37	2571,15	3012,18	3254,56	2653,35	2112,44	1999,07	2457,08
		B	64,8	59,0	72,6	73,2	69,0	70,0	56,0	48,9	73,9
52	SPRZEDAWCY I POKREWNI	A	2306,23	2803,76	2168,81	2948,16	3269,17	2903,92	2293,58	2798,67	2152,51
		B	59,2	66,0	61,3	71,6	69,3	76,6	60,8	68,4	64,8
522	Pracownicy sprzedaży w sklepach	A	2200,37	2626,68	2098,95	2835,02	3451,01	2535,39	2198,89	2623,39	2098,10
		B	56,5	61,8	59,3	68,9	73,1	66,9	58,3	64,1	63,1
523	Kasjerzy i sprzedawcy biletów	A	2299,25	2458,69	2288,18	2976,65	3215,66	2958,14	2145,50	2263,76	2137,50
		B	59,0	57,9	64,6	72,3	68,1	78,1	56,9	55,3	64,3
524	Inni pracownicy sprzedaży i pokrewni	A	2984,98	3294,19	2707,94	2834,16	3188,32	2675,87	2987,48	3295,33	2708,64
		B	76,6	77,5	76,5	68,9	67,6	70,6	79,2	80,5	81,5
53	PRACOWNICY OPIEKI OSOBISTEJ I POKREWNI	A	2120,70	2266,98	2092,07	2155,22	2281,71	2123,90	2008,22	2077,30	2004,56
		B	54,4	53,4	59,1	52,4	48,4	56,1	53,2	50,8	60,3
531	Opiekunowie dziecięcy i asystenci nauczycieli	A	2103,62	2191,12	2099,11	2104,86	2225,40	2098,44	2099,72	2067,44	2101,20
		B	54,0	51,6	59,3	51,1	47,2	55,4	55,6	50,5	63,2
532	Pracownicy opieki osobistej w ochronie zdrowia i pokrewni	A	2130,77	2276,45	2086,95	2184,48	2287,53	2143,52	1951,77	2082,25	1944,31
		B	54,7	53,6	59,0	53,1	48,5	56,6	51,7	50,9	58,5
54	PRACOWNICY USŁUG OCHRONY	A	2168,90	2187,12	2059,84	3063,83	3239,18	2402,32	1872,51	1873,73	1863,69
		B	55,7	51,5	58,2	74,4	68,6	63,4	49,6	45,8	56,1

6. ROLNICY, OGRODNICY, LESNICY I RYBACY

6	RAZEM	A	2631,44	2659,36	2519,32	3079,60	3152,41	2822,45	2388,13	2402,51	2325,97
		B	67,5	62,6	71,2	74,8	66,8	74,5	63,3	58,7	70,0
61	ROLNICY PRODUKCJI TOWAROWEJ	A	2743,12	2829,45	2507,19	2876,17	2911,88	2784,66	2665,53	2782,69	2332,75
		B	70,4	66,6	70,8	69,9	61,7	73,5	70,6	68,0	70,2

TABL. 5. PRZECIĘTNE WYNAGRODZENIA BRUTTO PRACOWNIKÓW ZATRUDNIONYCH WEDŁUG SEKTORÓW WŁASNOŚCI, PŁCI ORAZ GRUP ZAWODÓW: WIELKICH, DUŻYCH I ŚREDNICH ZA PAŹDZIERNIK 2012 ROKU (cd.)

WYSZCZEGÓLNIENIE	Ogółem			Sektor publiczny			Sektor prywatny			
	ogółem	mężczyźni	kobiety	ogółem	mężczyźni	kobiety	ogółem	mężczyźni	kobiety	
<i>A - w złotych</i> <i>B - OGÓŁEM = 100,0</i>										
6. ROLNICY, OGRODNICY, LEŚNICY I RYBACY (dok.)										
62 LEŚNICY I RYBACY	A	2346,77	2333,89	2853,44	3696,11	3697,91	3651,43	1741,07	1734,23	2103,33
	B	60,2	54,9	80,6	89,8	78,4	96,4	46,1	42,4	63,3
7. ROBOTNICY PRZEMYSŁOWI I RZEMIEŚLNICY										
7 RAZEM	A	3108,44	3294,91	2185,36	4127,64	4175,54	2920,27	2955,93	3138,92	2162,98
	B	79,8	77,5	61,7	100,3	88,5	77,1	78,3	76,7	65,1
71 ROBOTNICY BUDOWLANI I POKREWNI (Z WYŁĄCZENIEM ELEKTRYKÓW)	A	2857,77	2864,37	2488,65	3341,83	3345,75	2750,31	2762,00	2767,85	2471,39
	B	73,4	67,4	70,3	81,2	70,9	72,6	73,2	67,6	74,4
711 Robotnicy budowlani robót stanu surowego i pokrewni	A	2743,47	2749,74	2164,92	3056,33	3059,79	2728,99	2689,60	2696,33	2070,53
	B	70,4	64,7	61,2	74,3	64,8	72,0	71,3	65,9	62,3
712 Robotnicy budowlani robót wykończeniowych i pokrewni	A	2943,33	2951,97	2429,00	3602,47	3604,03	2993,43	2762,64	2769,97	2409,50
	B	75,6	69,5	68,6	87,5	76,4	79,0	73,2	67,7	72,5
713 Malarze, pracownicy czyszczący konstrukcje budowlane i pokrewni	A	2998,36	3006,32	2834,15	2919,86	2927,53	2483,27	3004,18	3012,35	2843,43
	B	77,0	70,8	80,1	70,9	62,0	65,5	79,6	73,6	85,6
72 ROBOTNICY OBRÓBKI METALI, MECHANICY MASZYN I URZĄDZEŃ I POKREWNI	A	3543,34	3572,03	2625,86	4508,23	4533,61	3290,17	3386,43	3413,80	2556,82
	B	91,0	84,1	74,2	109,5	96,1	86,8	89,7	83,4	76,9
721 Formierze odlewniczy, spawacze, blacharze, monterzy konstrukcji metalowych i pokrewni	A	3591,30	3612,74	2613,65	3805,42	3814,93	2114,14	3579,52	3601,43	2620,53
	B	92,2	85,0	73,8	92,5	80,8	55,8	94,9	88,0	78,8
722 Kowale, ślusarze i pokrewni	A	3324,96	3359,19	2571,39	4030,67	4066,48	3040,66	3245,97	3279,24	2530,10
	B	85,3	79,1	72,6	97,9	86,2	80,2	86,0	80,1	76,1
723 Mechanicy maszyn i urządzeń	A	3938,84	3950,25	3032,47	4944,86	4960,00	3814,01	3496,42	3506,69	2656,85
	B	101,1	93,0	85,7	120,1	105,1	100,7	92,7	85,7	79,9
73 RZEMIEŚLNICY I ROBOTNICY POLIGRAFICZNI	A	2815,72	3115,65	2238,44	3188,99	3314,68	2859,82	2782,79	3096,17	2194,87
	B	72,3	73,3	63,2	77,5	70,2	75,5	73,7	75,7	66,0
731 Rzemieślnicy	A	2603,20	2861,21	2192,05	3013,41	3105,15	2524,10	2548,32	2814,15	2175,19
	B	66,8	67,3	61,9	73,2	65,8	66,6	67,5	68,8	65,4
732 Robotnicy poligraficzni	A	2961,93	3271,94	2277,89	3445,14	3781,95	3032,01	2933,46	3248,16	2212,20
	B	76,0	77,0	64,3	83,7	80,1	80,0	77,7	79,4	66,6
74 ELEKTRYCY I ELEKTRONICY	A	4034,85	4085,66	2779,43	4555,60	4565,62	4026,77	3817,84	3879,61	2575,46
	B	103,6	96,2	78,5	110,7	96,8	106,3	101,2	94,8	77,5
741 Elektrycy budowlani, elektromechanicy i elektromonterzy	A	4166,29	4184,07	3265,94	4663,18	4671,67	4172,00	3943,31	3964,48	2927,81
	B	106,9	98,5	92,3	113,3	99,0	110,1	104,5	96,9	88,1
742 Monterzy elektronicy i monterzy instalacji i urządzeń telekomunikacyjnych	A	3312,47	3464,44	2425,52	3676,75	3686,13	3389,84	3216,58	3395,82	2380,00
	B	85,0	81,5	68,5	89,3	78,1	89,5	85,2	83,0	71,6
75 ROBOTNICY W PRZETWÓRSTWIE SPOŻYWCZYM, OBRÓBCE DREWNA PRODUKCJI WYROBÓW TEKSTYLNICH I POKREWNI	A	2298,46	2489,82	2112,79	2740,65	3084,45	2388,37	2291,46	2480,14	2108,55
	B	59,0	58,6	59,7	66,6	65,4	63,0	60,7	60,6	63,4

TABL. 5. PRZECIĘTNE WYNAGRODZENIA BRUTTO PRACOWNIKÓW ZATRUDNIONYCH WEDŁUG SEKTORÓW WŁASNOŚCI, PŁCI ORAZ GRUP ZAWODÓW: WIELKICH, DUŻYCH I ŚREDNICH ZA PAŹDZIERNIK 2012 ROKU (cd.)

WYSZCZEGÓLNIENIE		Ogółem			Sektor publiczny			Sektor prywatny			
		ogółem	mężczyźni	kobiety	ogółem	mężczyźni	kobiety	ogółem	mężczyźni	kobiety	
A - w złotych											
B - OGÓŁEM = 100,0											
7. ROBOTNICZY PRZEMYSŁOWI I RZEMIEŚLNICY (dok.)											
751	Robotnicy w przetwórstwie spożywczym i pokrewni	A	2360,30	2440,01	2261,55	2819,14	3091,27	2619,58	2358,85	2438,44	2260,09
		B	60,6	57,4	63,9	68,5	65,5	69,1	62,5	59,6	68,0
752	Robotnicy obróbki drewna, stolarze meblowi i pokrewni	A	2332,38	2356,95	2207,29	2739,14	2781,42	2239,75	2323,03	2346,16	2206,94
		B	59,9	55,5	62,4	66,5	58,9	59,1	61,6	57,3	66,4
753	Robotnicy produkcji odzieży i pokrewni	A	2145,96	2780,41	2015,18	2482,92	3067,94	2378,16	2139,11	2775,23	2007,62
		B	55,1	65,4	56,9	60,3	65,0	62,8	56,7	67,8	60,4
754	Pozostali robotnicy przemysłowi, rzemieślnicy i pokrewni	A	3833,54	5201,81	2256,49	4107,89	5362,54	2354,50	3808,15	5185,49	2248,43
		B	98,4	122,4	63,7	99,8	113,6	62,1	100,9	126,7	67,7
8. OPERATORZY I MONTERZY MASZYN I URZĄDZEŃ											
8	RAZEM	A	3233,31	3346,22	2611,44	4354,64	4425,78	3531,51	2978,69	3074,21	2513,95
		B	83,0	78,8	73,8	105,8	93,8	93,2	78,9	75,1	75,6
81	OPERATORZY MASZYN I URZĄDZEŃ WYDOBYWCZYCH I PRZETWÓRCZYCH	A	3641,25	3889,69	2625,91	5643,09	5752,58	3931,48	3251,23	3450,57	2557,38
		B	93,5	91,5	74,2	137,1	121,9	103,8	86,2	84,3	76,9
811	Operatorzy maszyn i urządzeń górniczych i pokrewni	A	5408,82	5429,67	4627,25	6540,23	6619,31	4805,94	4175,69	4181,16	3375,73
		B	138,8	127,8	130,7	158,9	140,3	126,8	110,7	102,2	101,6
812	Operatorzy maszyn i urządzeń do produkcji, przetwórstwa i obróbki wykończeniowej metalu	A	3468,00	3583,21	2688,31	3612,42	3653,53	2833,46	3463,31	3580,71	2686,51
		B	89,0	84,3	75,9	87,8	77,4	74,8	91,8	87,5	80,8
813	Operatorzy urządzeń do produkcji wyrobów chemicznych i fotograficznych	A	3889,13	4148,79	2937,19	4600,69	4761,40	3417,66	3761,18	4022,62	2892,52
		B	99,8	97,6	83,0	111,8	100,9	90,2	99,7	98,3	87,0
814	Operatorzy maszyn do produkcji wyrobów gumowych, z tworzyw sztucznych i papierniczych	A	2886,69	3036,48	2444,09	3199,36	3325,56	2659,59	2883,50	3033,27	2442,44
		B	74,1	71,5	69,0	77,7	70,5	70,2	76,4	74,1	73,5
815	Operatorzy maszyn do produkcji wyrobów włókienniczych, futrzarskich i skórzaných	A	2451,20	2700,50	2248,62	2482,65	2787,45	2337,22	2450,26	2698,64	2245,35
		B	62,9	63,6	63,5	60,3	59,1	61,7	64,9	65,9	67,6
816	Operatorzy maszyn i urządzeń do produkcji wyrobów spożywczych i pokrewni	A	3046,49	3263,67	2687,18	4501,76	4599,61	2544,74	3029,74	3240,03	2687,39
		B	78,2	76,8	75,9	109,4	97,5	67,2	80,3	79,2	80,9
817	Operatorzy maszyn i urządzeń do obróbki drewna i produkcji papieru	A	2883,41	2933,31	2659,09	3197,49	3562,04	1955,33	2880,46	2927,75	2667,33
		B	74,0	69,0	75,1	77,7	75,5	51,6	76,3	71,5	80,3
818	Operatorzy innych maszyn i urządzeń przetwórczych	A	3114,15	3261,39	2523,23	2967,02	2950,90	3243,89	3140,52	3329,27	2491,69
		B	79,9	76,8	71,3	72,1	62,5	85,6	83,2	81,4	75,0
82	MONTERZY	A	2945,52	3361,42	2432,28	3771,15	3831,53	2969,23	2925,54	3341,94	2430,29
		B	75,6	79,1	68,7	91,6	81,2	78,4	77,5	81,7	73,1
83	KIEROWCY I OPERATORZY POJAZDÓW	A	2949,19	2939,89	3225,19	3618,47	3641,48	3389,08	2725,97	2724,41	2843,89
		B	75,7	69,2	91,1	87,9	77,2	89,4	72,2	66,6	85,6
831	Maszyniści kolejowi, dyżurni ruchu i pokrewni	A	3887,23	4039,69	3322,35	3788,55	3938,40	3331,49	4239,36	4338,80	3232,80
		B	99,8	95,1	93,9	92,0	83,5	87,9	112,4	106,0	97,3

TABL. 5. PRZECIĘTNE WYNAGRODZENIA BRUTTO PRACOWNIKÓW ZATRUDNIONYCH WEDŁUG SEKTORÓW WŁASNOŚCI, PŁCI ORAZ GRUP ZAWODÓW: WIELKICH, DUŻYCH I ŚREDNICH ZA PAŹDZIERNIK 2012 ROKU (dok.)

WYSZCZEGÓLNIENIE	Ogółem			Sektor publiczny			Sektor prywatny		
	ogółem	mężczyźni	kobiety	ogółem	mężczyźni	kobiety	ogółem	mężczyźni	kobiety

A - w złotych
B - OGÓLEM = 100,0

8. OPERATORZY I MONTERZY MASZYN I URZADZEŃ (dok.)

832 Kierowcy samochodów osobowych, dostawczych i motocykli	A	2635,69	2636,04	2568,28	3228,39	3228,30	3244,79	2476,41	2476,96	2369,63
	B	67,7	62,0	72,6	78,4	68,4	85,6	65,6	60,5	71,3
833 Kierowcy ciężarówek i autobusów	A	2786,02	2780,28	3467,72	3619,54	3612,26	3881,26	2554,98	2555,18	2492,38
	B	71,5	65,4	98,0	87,9	76,6	102,4	67,7	62,4	75,0
834 Operatorzy pojazdów wolnobieżnych i pokrewni	A	3214,67	3226,48	2871,77	3829,25	3859,50	2977,39	3141,02	3150,70	2858,67
	B	82,5	75,9	81,1	93,0	81,8	78,6	83,2	77,0	86,0
835 Marynarze i pokrewni	A	4016,36	4016,36	-	3526,43	3526,43	-	4258,90	4258,90	-
	B	103,1	94,5	-	85,7	74,7	-	112,9	104,1	-

9. PRACOWNICY PRZY PRACACH PROSTYCH

9 <u>RAZEM</u>	A	2241,28	2568,69	2019,01	2254,33	2834,38	2061,06	2233,49	2488,83	1981,59
	B	57,5	60,5	57,0	54,8	60,1	54,4	59,2	60,8	59,6
91 POMOCE DOMOWE I SPRZĄTACZKI	A	1929,99	2023,93	1921,54	2045,07	2206,49	2037,43	1799,78	1948,98	1778,54
	B	49,5	47,6	54,3	49,7	46,8	53,8	47,7	47,6	53,5
911 Pomoce i sprzątaczk domowe, biurowe, hotelowe	A	1926,28	2012,37	1919,30	2040,03	2186,40	2033,46	1793,23	1934,78	1775,27
	B	49,4	47,4	54,2	49,6	46,3	53,7	47,5	47,3	53,4
912 Myjący pojazdy, szyby, pralki i inni sprzątacze	A	2025,30	2105,43	1995,09	2265,46	2464,89	2231,43	1913,57	2032,31	1854,20
	B	52,0	49,6	56,4	55,0	52,2	58,9	50,7	49,7	55,8
92 ROBOTNICZY POMOCNICZY W ROLNICTWIE, LEŚNICTWIE I RYBOLÓWSTWIE	A	2602,15	2704,22	2352,09	2948,98	3187,92	2506,25	2531,87	2616,10	2312,64
	B	66,8	63,6	66,4	71,6	67,6	66,1	67,1	63,9	69,6
93 ROBOTNICZY POMOCNICZY W GÓRNICTWIE, PRZEMYSŁE, BUDOWNICTWIE I TRANSPORTCIE	A	2645,50	2771,20	2357,54	3813,66	3871,33	3231,42	2535,62	2631,93	2334,67
	B	67,9	65,2	66,6	92,7	82,0	85,3	67,2	64,3	70,2
931 Robotnicy pomocniczy w górnictwie i budownictwie	A	2808,65	2799,66	3653,94	4202,26	4210,91	3991,35	2523,22	2520,73	3062,71
	B	72,1	65,9	103,2	102,1	89,2	105,3	66,9	61,6	92,2
932 Robotnicy przy pracach prostych w przemyśle	A	2481,75	2685,08	2326,32	2751,29	2731,34	2813,19	2474,13	2682,74	2320,49
	B	63,7	63,2	65,7	66,8	57,9	74,2	65,6	65,6	69,8
933 Robotnicy pomocniczy transportu i prac magazynowych	A	2780,05	2832,11	2505,65	3014,39	3014,90	3012,06	2760,96	2817,58	2459,31
	B	71,4	66,7	70,8	73,2	63,9	79,5	73,2	68,9	74,0
94 PRACOWNICY POMOCNICZY PRZYGOTOWUJĄCY POSILKI	A	1917,90	1939,66	1916,13	2038,10	1968,10	2039,95	1784,27	1933,43	1761,89
	B	49,2	45,7	54,1	49,5	41,7	53,8	47,3	47,2	53,0
96 ŁADOWACZE NIECZYSTOŚCI I INNI PRACOWNICY PRZY PRACACH PROSTYCH	A	2210,54	2306,78	2061,55	2268,94	2425,70	2096,97	2139,32	2199,99	1990,40
	B	56,7	54,3	58,2	55,1	51,4	55,3	56,7	53,8	59,9
961 Ładowacze nieczystości i pokrewni	A	2512,06	2585,36	2213,53	2722,62	2783,98	2421,01	2320,30	2391,99	2070,08
	B	64,5	60,8	62,5	66,1	59,0	63,9	61,5	58,5	62,3
962 Pozostali pracownicy przy pracach prostych	A	2159,22	2240,49	2049,58	2203,43	2335,90	2081,80	2102,52	2156,45	1978,50
	B	55,4	52,7	57,9	53,5	49,5	54,9	55,7	52,7	59,5

TABL. 6. PRZECIĘTNE GODZINOWE WYNAGRODZENIA BRUTTO PRACOWNIKÓW ZATRUDNIONYCH WEDŁUG SEKTORÓW WŁASNOŚCI, PŁCI ORAZ GRUP ZAWODÓW: WIELKICH, DUŻYCH I ŚREDNICH ZA PAŹDZIERNIK 2012 ROKU

WYSZCZEGÓLNIENIE		Ogółem			Sektor publiczny			Sektor prywatny			
		ogółem	mężczy- żni	kobiety	ogółem	mężczy- żni	kobiety	ogółem	mężczy- żni	kobiety	
<i>A - w złotych</i>											
<i>B - OGÓŁEM = 100,0</i>											
0	OGÓŁEM	<i>A</i>	21,76	23,09	20,35	24,61	26,79	23,33	20,34	21,92	18,07
		<i>B</i>	100,0	100,0	100,0	100,0	100,0	100,0	100,0	100,0	100,0
<u>1. PRZEDSTAWICIELE WŁADZ PUBLICZNYCH, WYŻSI URZĘDNIICY I KIEROWNICY</u>											
1	RAZEM	<i>A</i>	44,15	50,36	36,63	38,56	45,71	34,11	46,33	51,49	38,19
		<i>B</i>	202,9	218,1	180,0	156,7	170,6	146,2	227,8	234,9	211,3
11	PRZEDSTAWICIELE WŁADZ PUBLICZNYCH, WYŻSI URZĘDNIICY I DYREKTORZY GENERALNI	<i>A</i>	67,06	71,31	56,27	55,19	60,53	46,80	70,70	73,99	60,79
		<i>B</i>	308,2	308,8	276,5	224,3	225,9	200,6	347,6	337,5	336,4
111	Przedstawiciele władz publicznych i wyżsi urzędnicy	<i>A</i>	46,33	52,39	37,90	47,25	54,33	38,13	31,70	32,70	24,26
		<i>B</i>	212,9	226,9	186,2	192,0	202,8	163,4	155,9	149,2	134,3
112	Dyrektorzy generalni i wykonawczy	<i>A</i>	69,12	72,79	59,11	59,69	63,63	52,74	70,97	74,33	60,91
		<i>B</i>	317,6	315,2	290,5	242,5	237,5	226,1	348,9	339,1	337,1
12	KIEROWNICY DO SPRAW ZARZĄDZANIA I HANDLU	<i>A</i>	42,34	50,93	36,40	35,29	40,49	32,98	45,87	54,42	38,59
		<i>B</i>	194,6	220,6	178,9	143,4	151,1	141,4	225,5	248,3	213,6
121	Kierownicy do spraw obsługi biznesu i zarządzania	<i>A</i>	43,03	54,51	36,96	35,06	40,34	32,83	49,24	63,05	40,63
		<i>B</i>	197,7	236,1	181,6	142,5	150,6	140,7	242,1	287,6	224,8
122	Kierownicy do spraw sprzedaży, marketingu i rozwoju	<i>A</i>	40,52	45,22	34,12	40,37	42,38	38,05	40,52	45,36	33,87
		<i>B</i>	186,2	195,8	167,7	164,0	158,2	163,1	199,2	206,9	187,4
13	KIEROWNICY DO SPRAW PRODUKCJI I USŁUG	<i>A</i>	36,04	36,88	34,63	34,61	39,49	32,19	36,65	36,38	37,45
		<i>B</i>	165,6	159,7	170,2	140,6	147,4	138,0	180,2	166,0	207,2
131	Kierownicy produkcji w rolnictwie, leśnictwie i rybolóstwie	<i>A</i>	38,74	40,15	23,03	53,62	56,46	26,20	24,66	25,09	19,12
		<i>B</i>	178,0	173,9	113,2	217,9	210,8	112,3	121,2	114,5	105,8
132	Kierownicy w górnictwie, przemyśle, budownictwie i dystrybucji	<i>A</i>	31,63	32,25	28,43	36,64	37,45	33,25	31,33	31,96	28,10
		<i>B</i>	145,4	139,7	139,7	148,9	139,8	142,5	154,0	145,8	155,5
133	Kierownicy do spraw technologii informa- tycznych i telekomunikacyjnych	<i>A</i>	55,12	55,48	53,04	40,04	40,00	40,18	57,33	57,49	56,29
		<i>B</i>	253,3	240,3	260,6	162,7	149,3	172,2	281,9	262,3	311,5
134	Kierownicy w instytucjach usług wyspecjalizowanych	<i>A</i>	38,42	44,18	35,90	33,80	38,91	32,09	46,87	50,20	44,63
		<i>B</i>	176,6	191,3	176,4	137,3	145,2	137,5	230,4	229,0	247,0
14	KIEROWNICY W BRANŻY HOTELARSKIEJ, HANDLU I INNYCH BRANŻACH USŁUGOWYCH	<i>A</i>	25,17	30,04	21,73	29,89	31,99	28,14	24,25	29,61	20,59
		<i>B</i>	115,7	130,1	106,8	121,5	119,4	120,6	119,2	135,1	113,9
141	Kierownicy w gastronomii i hotelarstwie	<i>A</i>	21,40	25,13	19,57	24,15	25,42	23,67	21,16	25,11	19,18
		<i>B</i>	98,3	108,8	96,2	98,1	94,9	101,5	104,0	114,6	106,1
142	Kierownicy do spraw handlu detalicznego i hurtowego	<i>A</i>	20,57	24,94	18,53	25,22	26,93	20,84	20,56	24,93	18,52
		<i>B</i>	94,5	108,0	91,1	102,5	100,5	89,3	101,1	113,7	102,5
143	Kierownicy do spraw innych typów usług	<i>A</i>	32,13	34,57	29,04	30,25	32,27	28,51	33,35	35,68	29,53
		<i>B</i>	147,7	149,7	142,7	122,9	120,5	122,2	164,0	162,8	163,4

TABL. 6. PRZECIĘTNE GODZINOWE WYNAGRODZENIA BRUTTO PRACOWNIKÓW ZATRUDNIONYCH WEDŁUG SEKTORÓW WŁASNOŚCI, PŁCI ORAZ GRUP ZAWODÓW: WIELKICH, DUŻYCH I ŚREDNICH ZA PAŹDZIERNIK 2012 ROKU (cd.)

WYSZCZEGÓLNIENIE		Ogółem			Sektor publiczny			Sektor prywatny			
		ogółem	mężczy- źni	kobiety	ogółem	mężczy- źni	kobiety	ogółem	mężczy- źni	kobiety	
A - w złotych B - OGÓŁEM = 100,0											
2. SPECJALIŚCI											
2	RAZEM	A	29,80	33,36	27,86	30,71	34,44	29,37	28,64	32,59	25,19
		B	136,9	144,5	136,9	124,8	128,6	125,9	140,8	148,7	139,4
21	SPECJALIŚCI NAUK FIZYCZNYCH, MATEMATYCZNYCH I TECHNICZNYCH	A	28,28	30,54	22,49	28,00	31,74	22,18	28,42	30,08	22,76
		B	130,0	132,3	110,5	113,8	118,5	95,1	139,7	137,2	126,0
211	Fizycy, chemicy i specjaliści nauk o Ziemi	A	28,06	31,05	24,95	27,96	30,80	24,82	28,35	31,93	25,31
		B	129,0	134,5	122,6	113,6	115,0	106,4	139,4	145,7	140,1
212	Matematycy, statystycy i pokrewni	A	23,36	38,45	18,85	17,95	23,28	16,92	38,09	54,31	26,41
		B	107,4	166,5	92,6	72,9	86,9	72,5	187,3	247,8	146,2
213	Specjaliści nauk biologicznych i pokrewni	A	24,62	28,38	21,12	24,41	28,36	20,67	26,22	28,55	24,33
		B	113,1	122,9	103,8	99,2	105,9	88,6	128,9	130,2	134,6
214	Inżynierowie (z wyłączeniem elektrotechnologii)	A	29,46	31,18	23,56	31,85	34,17	25,21	28,86	30,47	23,07
		B	135,4	135,0	115,8	129,4	127,5	108,1	141,9	139,0	127,7
215	Inżynierowie elektrotechnologii	A	33,23	33,35	30,82	35,94	36,06	33,09	32,53	32,64	30,34
		B	152,7	144,4	151,4	146,0	134,6	141,8	159,9	148,9	167,9
216	Architekci, geodeci, projektanci i pokrewni	A	20,62	21,47	19,45	22,43	24,35	20,73	19,98	20,69	18,81
		B	94,8	93,0	95,6	91,1	90,9	88,9	98,2	94,4	104,1
22	SPECJALIŚCI DO SPRAW ZDROWIA	A	22,78	31,84	21,37	22,87	33,03	21,29	22,49	27,75	21,64
		B	104,7	137,9	105,0	92,9	123,3	91,3	110,6	126,6	119,8
221	Lekarze	A	35,71	36,82	34,91	35,29	36,95	33,96	38,08	35,74	39,08
		B	164,1	159,5	171,5	143,4	137,9	145,6	187,2	163,0	216,3
222	Pielegniarki	A	18,74	19,40	18,73	18,95	19,56	18,94	17,77	17,38	17,78
		B	86,1	84,0	92,0	77,0	73,0	81,2	87,4	79,3	98,4
223	Położne	A	18,49	19,60	18,49	18,67	22,86	18,66	17,53	14,73	17,56
		B	85,0	84,9	90,9	75,9	85,3	80,0	86,2	67,2	97,2
224	Specjaliści ratownictwa medycznego	A	16,52	17,04	14,39	21,34	22,07	17,80	11,49	11,45	11,64
		B	75,9	73,8	70,7	86,7	82,4	76,3	56,5	52,2	64,4
225	Lekarze weterynarii	A	26,58	28,36	25,35	26,46	28,77	24,94	27,63	25,60	29,74
		B	122,2	122,8	124,6	107,5	107,4	106,9	135,8	116,8	164,6
226	Lekarze dentyści	A	29,87	31,77	29,11	32,92	34,66	32,07	26,45	27,29	26,19
		B	137,3	137,6	143,0	133,8	129,4	137,5	130,0	124,5	144,9
227	Diagności laboratoryjni	A	22,41	22,95	22,36	23,23	22,87	23,26	20,15	23,25	19,96
		B	103,0	99,4	109,9	94,4	85,4	99,7	99,1	106,1	110,5
228	Inni specjaliści ochrony zdrowia	A	21,66	23,45	21,06	19,94	21,42	19,49	23,25	25,07	22,58
		B	99,5	101,6	103,5	81,0	80,0	83,5	114,3	114,4	125,0
23	SPECJALIŚCI NAUCZANIA I WYCHOWANIA	A	38,00	37,30	38,24	39,59	38,78	39,87	22,93	24,85	22,15
		B	174,6	161,5	187,9	160,9	144,8	170,9	112,7	113,4	122,6
231	Nauczyciele akademicy	A	30,68	33,20	27,45	32,31	35,09	28,75	21,70	22,88	20,15
		B	141,0	143,8	134,9	131,3	131,0	123,2	106,7	104,4	111,5

TABL. 6. PRZECIĘTNE GODZINOWE WYNAGRODZENIA BRUTTO PRACOWNIKÓW ZATRUDNIONYCH WEDŁUG SEKTORÓW WŁASNOŚCI, PŁCI ORAZ GRUP ZAWODÓW: WIELKICH, DUŻYCH I ŚREDNICH ZA PAŹDZIERNIK 2012 ROKU (cd.)

WYSZCZEGÓLNIENIE		Ogółem			Sektor publiczny			Sektor prywatny			
		ogółem	mężczy- źni	kobiety	ogółem	mężczy- źni	kobiety	ogółem	mężczy- źni	kobiety	
<i>A - w złotych</i>											
<i>B - OGÓŁEM = 100,0</i>											
<u>2. SPECJALIŚCI (dok.)</u>											
232	<i>Nauczyciele kształcenia zawodowego</i>	<i>A</i>	40,21	38,92	41,31	41,17	39,96	42,18	22,19	23,02	21,13
		<i>B</i>	184,8	168,6	203,0	167,3	149,2	180,8	109,1	105,0	116,9
233	<i>Nauczyciele gimnazjów i szkół ponadgimnazjalnych (z wyjątkiem nauczycieli kształcenia zawodowego)</i>	<i>A</i>	44,02	42,93	44,44	45,10	43,89	45,57	30,31	31,48	29,82
		<i>B</i>	202,3	185,9	218,4	183,3	163,8	195,3	149,0	143,6	165,0
234	<i>Nauczyciele szkół podstawowych i specjaliści do spraw wychowania małego dziecka</i>	<i>A</i>	39,36	41,24	39,17	41,60	42,56	41,51	19,43	21,80	19,29
		<i>B</i>	180,9	178,6	192,5	169,0	158,9	177,9	95,5	99,5	106,8
235	<i>Inni specjaliści nauczania i wychowania</i>	<i>A</i>	33,87	32,85	34,06	34,66	33,42	34,90	23,14	25,59	22,64
		<i>B</i>	155,7	142,3	167,4	140,8	124,7	149,6	113,8	116,7	125,3
24	<i>SPECJALIŚCI DO SPRAW EKONOMICZNYCH I ZARZĄDZANIA</i>	<i>A</i>	28,22	32,93	25,80	26,28	30,58	24,67	29,02	33,66	26,34
		<i>B</i>	129,7	142,6	126,8	106,8	114,1	105,7	142,7	153,6	145,8
241	<i>Specjaliści do spraw finansowych</i>	<i>A</i>	31,80	40,04	28,87	27,76	35,57	26,13	33,42	41,08	30,16
		<i>B</i>	146,1	173,4	141,9	112,8	132,8	112,0	164,3	187,4	166,9
242	<i>Specjaliści do spraw administracji i zarządzania</i>	<i>A</i>	26,03	30,28	24,03	25,54	29,51	23,83	26,43	30,86	24,21
		<i>B</i>	119,6	131,1	118,1	103,8	110,2	102,1	129,9	140,8	134,0
243	<i>Specjaliści do spraw sprzedaży, marketingu i public relations</i>	<i>A</i>	27,75	31,45	24,84	27,60	29,72	26,08	27,76	31,56	24,75
		<i>B</i>	127,5	136,2	122,1	112,1	110,9	111,8	136,5	144,0	137,0
244	<i>Specjaliści do spraw rynku nieruchomości</i>	<i>A</i>	26,56	30,34	24,19	23,85	26,53	22,38	27,95	32,06	25,18
		<i>B</i>	122,1	131,4	118,9	96,9	99,0	95,9	137,4	146,3	139,3
25	<i>SPECJALIŚCI DO SPRAW TECHNOLOGII INFORMACYJNO-KOMUNIKACYJNYCH</i>	<i>A</i>	35,27	35,87	32,01	29,41	28,95	32,10	36,53	37,39	32,00
		<i>B</i>	162,1	155,3	157,3	119,5	108,1	137,6	179,6	170,6	177,1
251	<i>Analitycy systemowi i programiści</i>	<i>A</i>	36,94	37,66	33,44	32,10	31,41	34,93	37,59	38,47	33,20
		<i>B</i>	169,8	163,1	164,3	130,4	117,2	149,7	184,8	175,5	183,7
252	<i>Specjaliści do spraw baz danych i sieci komputerowych</i>	<i>A</i>	31,79	32,34	28,13	27,18	27,10	27,80	33,75	34,64	28,23
		<i>B</i>	146,1	140,1	138,2	110,4	101,2	119,2	165,9	158,0	156,2
26	<i>SPECJALIŚCI Z DZIEDZINY PRAWA, DZIEDZIN SPOŁECZNYCH I KULTURY</i>	<i>A</i>	31,65	33,87	30,35	32,48	35,58	30,93	29,78	31,03	28,75
		<i>B</i>	145,5	146,7	149,1	132,0	132,8	132,6	146,4	141,6	159,1
261	<i>Specjaliści z dziedziny prawa</i>	<i>A</i>	41,96	44,22	40,47	43,90	45,80	42,66	35,38	38,97	32,97
		<i>B</i>	192,8	191,5	198,9	178,4	171,0	182,9	173,9	177,8	182,5
262	<i>Bibliotekoznawcy, archiwiści i muzealnicy</i>	<i>A</i>	19,67	21,34	19,06	19,22	20,65	18,79	23,37	23,60	23,07
		<i>B</i>	90,4	92,4	93,7	78,1	77,1	80,5	114,9	107,7	127,7
263	<i>Specjaliści z dziedzin społecznych i religijnych</i>	<i>A</i>	24,38	25,00	24,20	24,55	24,02	24,70	23,64	28,75	21,84
		<i>B</i>	112,0	108,3	118,9	99,8	89,7	105,9	116,2	131,2	120,9
264	<i>Literaci, dziennikarze i filolodzy</i>	<i>A</i>	28,72	29,02	28,42	31,97	33,81	30,79	28,20	28,44	27,95
		<i>B</i>	132,0	125,7	139,7	129,9	126,2	132,0	138,6	129,7	154,7
265	<i>Twórcy i artyści</i>	<i>A</i>	25,04	25,10	24,96	22,80	24,10	21,33	37,68	29,34	57,58
		<i>B</i>	115,1	108,7	122,7	92,6	90,0	91,4	185,3	133,9	318,6

TABL. 6. PRZECIĘTNE GODZINOWE WYNAGRODZENIA BRUTTO PRACOWNIKÓW ZATRUDNIONYCH WEDŁUG SEKTORÓW WŁASNOŚCI, PŁCI ORAZ GRUP ZAWODÓW: WIELKICH, DUŻYCH I ŚREDNICH ZA PAŹDZIERNIK 2012 ROKU (cd.)

WYSZCZEGÓLNIENIE		Ogółem			Sektor publiczny			Sektor prywatny			
		ogółem	mężczy- źni	kobiety	ogółem	mężczy- źni	kobiety	ogółem	mężczy- źni	kobiety	
A - w złotych B - OGÓŁEM = 100,0											
3. TECHNICY I INNY ŚREDNI PERSONEL											
3	RAZEM	A	21,25	24,11	18,94	20,78	25,41	18,59	21,61	23,53	19,34
		B	97,7	104,4	93,1	84,4	94,8	79,7	106,2	107,3	107,0
31	ŚREDNI PERSONEL NAUK FIZYCZNYCH, CHEMICZNYCH I TECHNICZNYCH	A	24,33	25,76	18,85	28,09	29,90	21,10	22,76	24,03	17,93
		B	111,8	111,6	92,6	114,1	111,6	90,4	111,9	109,6	99,2
311	Technicy nauk fizycznych i technicznych	A	22,73	24,07	18,49	25,24	27,51	19,52	21,84	22,93	18,03
		B	104,5	104,2	90,9	102,6	102,7	83,7	107,4	104,6	99,8
312	Mistrzowie produkcji w górnictwie, przemysłe przetwórczym i budownictwie	A	27,04	27,92	20,35	34,37	35,19	20,49	26,14	26,96	20,35
		B	124,3	120,9	100,0	139,7	131,4	87,8	128,5	123,0	112,6
313	Kontrolerzy (sterowniczy) procesów przemysłowych	A	22,15	22,78	16,89	19,63	19,61	19,95	23,58	24,76	16,28
		B	101,8	98,7	83,0	79,8	73,2	85,5	115,9	113,0	90,1
314	Technicy nauk biologicznych, rolniczych i technologii żywności	A	26,43	31,80	17,34	31,21	34,20	19,17	17,98	21,30	16,39
		B	121,5	137,7	85,2	126,8	127,7	82,2	88,4	97,2	90,7
315	Pracownicy transportu morskiego, żeglugi śródlądowej i lotnictwa	A	56,19	56,39	54,64	70,43	72,46	58,64	27,01	27,05	26,19
		B	258,2	244,2	268,5	286,2	270,5	251,4	132,8	123,4	144,9
32	ŚREDNI PERSONEL DO SPRAW ZDROWIA	A	17,03	18,84	16,40	17,58	19,36	16,95	16,06	17,87	15,45
		B	78,3	81,6	80,6	71,4	72,3	72,7	79,0	81,5	85,5
	W tym:										
321	Technicy medyczni i farmaceutyczni	A	17,95	20,75	17,65	19,40	23,49	18,93	16,27	17,08	16,19
		B	82,5	89,9	86,7	78,8	87,7	81,1	80,0	77,9	89,6
322	Dietetycy i żywieniowcy	A	14,28	22,65	14,09	14,69	16,54	14,67	13,10	24,55	12,33
		B	65,6	98,1	69,2	59,7	61,7	62,9	64,4	112,0	68,2
325	Inny średni personel do spraw zdrowia	A	16,57	18,59	15,35	16,78	18,78	15,66	16,09	18,23	14,53
		B	76,1	80,5	75,4	68,2	70,1	67,1	79,1	83,2	80,4
33	ŚREDNI PERSONEL DO SPRAW BIZNESU I ADMINISTRACJI	A	21,13	23,62	20,01	20,58	24,19	19,79	21,51	23,45	20,21
		B	97,1	102,3	98,3	83,6	90,3	84,8	105,8	107,0	111,8
331	Średni personel do spraw finansowych	A	20,61	26,27	19,88	20,85	27,27	20,41	20,53	26,10	19,69
		B	94,7	113,8	97,7	84,7	101,8	87,5	100,9	119,1	109,0
332	Agenci i pośrednicy handlowi	A	22,54	23,00	21,47	20,30	20,79	19,69	22,62	23,06	21,56
		B	103,6	99,6	105,5	82,5	77,6	84,4	111,2	105,2	119,3
333	Pośrednicy usług biznesowych	A	20,57	21,45	19,79	16,70	18,29	16,24	21,42	21,74	21,05
		B	94,5	92,9	97,2	67,9	68,3	69,6	105,3	99,2	116,5
334	Pracownicy administracyjni i sekretarze wyspecjalizowani	A	20,09	23,58	19,34	19,58	22,83	18,98	21,21	24,75	20,22
		B	92,3	102,1	95,0	79,6	85,2	81,4	104,3	112,9	111,9
335	Urzednicy państwowi do spraw nadzoru	A	21,60	25,38	20,44	21,58	25,34	20,44	24,64	27,37	18,90
		B	99,3	109,9	100,4	87,7	94,6	87,6	121,1	124,9	104,6
34	ŚREDNI PERSONEL Z DZIEDZINY PRAWA, SPRAW SPOŁECZNYCH, KULTURY I POKREWNY	A	16,17	17,57	15,82	15,48	16,09	15,37	19,95	20,54	19,51
		B	74,3	76,1	77,7	62,9	60,1	65,9	98,1	93,7	108,0

TABL. 6. PRZECIĘTNE GODZINOWE WYNAGRODZENIA BRUTTO PRACOWNIKÓW ZATRUDNIONYCH WEDŁUG SEKTORÓW WŁASNOŚCI, PŁCI ORAZ GRUP ZAWODÓW: WIELKICH, DUŻYCH I ŚREDNICH ZA PAŹDZIERNIK 2012 ROKU (cd.)

WYSZCZEGÓLNIENIE		Ogółem			Sektor publiczny			Sektor prywatny			
		ogółem	mężczy- źni	kobiety	ogółem	mężczy- źni	kobiety	ogółem	mężczy- źni	kobiety	
<i>A - w złotych</i>											
<i>B - OGÓŁEM = 100,0</i>											
3. TECHNICY I INNY ŚREDNI PERSONEL (dok.)											
341	Średni personel z dziedziny prawa, spraw społecznych i religii	A	16,07	17,94	15,87	15,17	14,82	15,21	31,18	67,58	27,08
		B	73,9	77,7	78,0	61,6	55,3	65,2	153,3	308,3	149,9
342	Sportowcy, trenerzy i pokrewni	A	14,39	14,02	15,88	16,99	17,14	16,44	11,81	11,09	15,20
		B	66,1	60,7	78,0	69,0	64,0	70,5	58,1	50,6	84,1
343	Średni personel w zakresie działalności artystycznej, kulturalnej i kulinarnej	A	16,46	18,25	15,74	15,91	16,78	15,66	18,07	20,38	16,10
		B	75,6	79,0	77,3	64,6	62,6	67,1	88,8	93,0	89,1
35	TECHNICY INFORMATYCZY	A	23,13	23,10	23,29	21,42	21,42	21,35	23,87	23,85	24,00
		B	106,3	100,0	114,4	87,0	80,0	91,5	117,4	108,8	132,8
351	Technicy do spraw technologii teleinformatycznych i pomocy użytkowników urzędzeń teleinformatycznych	A	22,56	22,43	23,40	20,51	20,40	21,24	23,38	23,25	24,24
		B	103,7	97,1	115,0	83,3	76,1	91,0	114,9	106,1	134,1
352	Technicy telekomunikacji i urzędzeń transmisyjnych	A	25,79	26,24	22,75	24,70	24,92	22,03	26,44	27,10	22,95
		B	118,5	113,6	111,8	100,4	93,0	94,4	130,0	123,6	127,0

4. PRACOWNICY BIUROWI

4	RAZEM	A	17,32	17,41	17,27	17,89	18,46	17,71	16,97	17,06	16,90
		B	79,6	75,4	84,9	72,7	68,9	75,9	83,4	77,8	93,5
41	SEKRETARKI, OPERATORZY URZĄDZEŃ BIUROWYCH I POKREWNI	A	17,61	19,49	17,17	18,46	20,42	18,06	16,70	18,69	16,18
		B	80,9	84,4	84,4	75,0	76,2	77,4	82,1	85,3	89,5
411	Pracownicy obsługi biurowej	A	17,92	19,96	17,32	18,97	20,56	18,54	16,72	19,36	15,87
		B	82,4	86,4	85,1	77,1	76,7	79,5	82,2	88,3	87,8
412	Sekretarki (ogólne)	A	16,93	16,99	16,93	16,89	17,49	16,88	16,98	16,29	16,99
		B	77,8	73,6	83,2	68,6	65,3	72,4	83,5	74,3	94,0
413	Operatorzy urzędzeń biurowych	A	15,90	15,92	15,88	17,42	18,35	17,15	15,52	15,64	15,39
		B	73,1	68,9	78,0	70,8	68,5	73,5	76,3	71,4	85,2
42	PRACOWNICY OBSŁUGI KLIENTA	A	18,93	23,96	17,85	17,05	21,09	16,49	20,06	24,97	18,77
		B	87,0	103,8	87,7	69,3	78,7	70,7	98,6	113,9	103,9
421	Pracownicy obrotu pieniężnego	A	19,85	23,75	19,10	18,20	22,39	17,54	21,46	24,73	20,72
		B	91,2	102,9	93,9	74,0	83,6	75,2	105,5	112,8	114,7
422	Pracownicy do spraw informowania klientów	A	17,82	24,16	16,29	14,14	15,81	13,99	18,95	25,12	17,13
		B	81,9	104,6	80,0	57,5	59,0	60,0	93,2	114,6	94,8
43	PRACOWNICY DO SPRAW FINANSOWO-STATYSTYCZNYCH I EWIDENCJI MATERIAŁOWEJ	A	16,04	15,81	16,41	18,56	19,10	18,36	15,61	15,59	15,65
		B	73,7	68,5	80,6	75,4	71,3	78,7	76,7	71,1	86,6
431	Pracownicy do spraw finansowo-statystycznych	A	17,94	20,50	17,71	19,38	20,41	19,32	17,23	20,52	16,89
		B	82,4	88,8	87,0	78,7	76,2	82,8	84,7	93,6	93,5
432	Pracownicy do spraw ewidencji materiałowej i transportu	A	15,49	15,67	14,85	17,71	18,95	16,53	15,26	15,47	14,39
		B	71,2	67,9	73,0	72,0	70,7	70,9	75,0	70,6	79,6
44	POZOSTALI PRACOWNICY OBSŁUGI BIURA	A	17,63	17,46	17,73	17,34	16,47	18,00	18,26	21,27	17,29
		B	81,0	75,6	87,1	70,5	61,5	77,2	89,8	97,0	95,7

TABL. 6. PRZECIĘTNE GODZINOWE WYNAGRODZENIA BRUTTO PRACOWNIKÓW ZATRUDNIONYCH WEDŁUG SEKTORÓW WŁASNOŚCI, PŁCI ORAZ GRUP ZAWODÓW: WIELKICH, DUŻYCH I ŚREDNICH ZA PAŹDZIERNIK 2012 ROKU (cd.)

WYSZCZEGÓLNIENIE		Ogółem			Sektor publiczny			Sektor prywatny			
		ogółem	mężczyźni	kobiety	ogółem	mężczyźni	kobiety	ogółem	mężczyźni	kobiety	
A - w złotych											
B - OGÓŁEM = 100,0											
5. PRACOWNICY USŁUG OSOBISTYCH I SPRZEDAWCY											
5	RAZEM	A	12,27	13,44	11,68	14,24	15,86	13,09	11,91	12,87	11,46
		B	56,4	58,2	57,4	57,9	59,2	56,1	58,6	58,7	63,4
51	PRACOWNICY USŁUG OSOBISTYCH	A	12,15	12,89	11,69	13,78	14,87	13,12	11,04	11,57	10,71
		B	55,8	55,8	57,4	56,0	55,5	56,2	54,3	52,8	59,3
511	Stewardzi, konduktorzy i przewodnicy	A	21,63	20,89	22,97	23,86	22,07	27,48	15,49	17,16	13,15
		B	99,4	90,5	112,9	97,0	82,4	117,8	76,2	78,3	72,8
512	Kucharze	A	11,41	11,54	11,37	12,20	14,09	12,09	10,88	11,27	10,65
		B	52,4	50,0	55,9	49,6	52,6	51,8	53,5	51,4	58,9
513	Kelnerzy i barmani	A	10,86	11,46	10,64	12,59	15,41	11,96	10,76	11,32	10,55
		B	49,9	49,6	52,3	51,2	57,5	51,3	52,9	51,6	58,4
514	Fryzjerzy, kosmetyczki i pokrewni	A	11,58	10,56	11,65	19,46	42,77	18,30	11,37	10,00	11,48
		B	53,2	45,7	57,2	79,1	159,6	78,4	55,9	45,6	63,5
515	Gospodarze obiektów	A	12,00	12,37	11,60	12,82	13,08	12,54	11,02	11,54	10,44
		B	55,1	53,6	57,0	52,1	48,8	53,8	54,2	52,6	57,8
516	Pozostali pracownicy usług osobistych	A	13,68	13,58	13,88	16,31	17,69	14,28	11,44	10,82	13,32
		B	62,9	58,8	68,2	66,3	66,0	61,2	56,2	49,4	73,7
52	SPRZEDAWCY I POKREWNI	A	12,45	15,15	11,70	16,03	17,74	15,80	12,38	15,12	11,61
		B	57,2	65,6	57,5	65,1	66,2	67,7	60,9	69,0	64,3
522	Pracownicy sprzedaży w sklepach	A	11,87	14,19	11,32	15,35	18,72	13,72	11,86	14,17	11,31
		B	54,5	61,5	55,6	62,4	69,9	58,8	58,3	64,6	62,6
523	Kasjerzy i sprzedawcy biletów	A	12,47	13,40	12,40	16,19	17,47	16,10	11,63	12,34	11,58
		B	57,3	58,0	60,9	65,8	65,2	69,0	57,2	56,3	64,1
524	Inni pracownicy sprzedaży i pokrewni	A	16,14	17,78	14,66	15,41	17,25	14,58	16,15	17,79	14,67
		B	74,2	77,0	72,0	62,6	64,4	62,5	79,4	81,2	81,2
53	PRACOWNICY OPIEKI OSOBISTEJ I POKREWNI	A	11,83	12,98	11,61	12,09	13,11	11,85	11,01	11,44	10,98
		B	54,4	56,2	57,1	49,1	48,9	50,8	54,1	52,2	60,8
531	Opiekunowie dziecięcy i asystenci nauczycieli	A	11,48	11,92	11,46	11,48	12,11	11,45	11,47	11,23	11,48
		B	52,8	51,6	56,3	46,6	45,2	49,1	56,4	51,2	63,5
532	Pracownicy opieki osobistej w ochronie zdrowia i pokrewni	A	12,05	13,12	11,73	12,46	13,22	12,17	10,72	11,54	10,67
		B	55,4	56,8	57,6	50,6	49,3	52,2	52,7	52,6	59,0
54	PRACOWNICY USŁUG OCHRONY	A	11,74	11,84	11,14	16,53	17,49	12,92	10,15	10,15	10,11
		B	54,0	51,3	54,7	67,2	65,3	55,4	49,9	46,3	55,9

6. ROLNICY, OGRODNICY, LEŚNICY I RYBACY

6	RAZEM	A	14,04	14,21	13,35	16,43	16,86	14,94	12,74	12,83	12,33
		B	64,5	61,5	65,6	66,8	62,9	64,0	62,6	58,5	68,2
61	ROLNICY PRODUKCJI TOWAROWEJ	A	14,53	14,99	13,27	15,26	15,47	14,73	14,10	14,72	12,35
		B	66,8	64,9	65,2	62,0	57,7	63,1	69,3	67,2	68,3

TABL. 6. PRZECIĘTNE GODZINOWE WYNAGRODZENIA BRUTTO PRACOWNIKÓW ZATRUDNIONYCH WEDŁUG SEKTORÓW WŁASNOŚCI, PŁCI ORAZ GRUP ZAWODÓW: WIELKICH, DUŻYCH I ŚREDNICH ZA PAŹDZIERNIK 2012 ROKU (cd.)

WYSZCZEGÓLNIENIE		Ogółem			Sektor publiczny			Sektor prywatny			
		ogółem	mężczy- źni	kobiety	ogółem	mężczy- źni	kobiety	ogółem	mężczy- źni	kobiety	
<i>A - w złotych</i>											
<i>B - OGÓŁEM = 100,0</i>											
6. ROLNICY, OGRODNICY, LEŚNICY I RYBACY (dok.)											
62	LEŚNICY I RYBACY	<i>A</i>	12,75	12,68	15,51	20,07	20,08	19,84	9,46	9,43	11,43
		<i>B</i>	58,6	54,9	76,2	81,6	75,0	85,0	46,5	43,0	63,3
7. ROBOTNICY PRZEMYSŁOWI I RZEMIEŚLNICY											
7	RAZEM	<i>A</i>	16,56	17,53	11,72	21,86	22,11	15,53	15,76	16,71	11,61
		<i>B</i>	76,1	75,9	57,6	88,8	82,5	66,6	77,5	76,2	64,3
71	ROBOTNICY BUDOWLANI I POKREWNI (Z WYŁĄCZENIEM ELEKTRYKÓW)	<i>A</i>	15,26	15,30	13,10	17,97	17,99	14,81	14,73	14,76	12,99
		<i>B</i>	70,1	66,3	64,4	73,0	67,2	63,5	72,4	67,3	71,9
711	Robotnicy budowlani robót stanu surowego i pokrewni	<i>A</i>	14,62	14,65	11,58	16,44	16,46	14,76	14,31	14,34	11,06
		<i>B</i>	67,2	63,4	56,9	66,8	61,4	63,3	70,4	65,4	61,2
712	Robotnicy budowlani robót wykończeniowych i pokrewni	<i>A</i>	15,77	15,81	13,08	19,36	19,36	15,87	14,79	14,82	12,98
		<i>B</i>	72,5	68,5	64,3	78,7	72,3	68,0	72,7	67,6	71,8
713	Malarze, pracownicy czyszczący konstrukcje budowlane i pokrewni	<i>A</i>	15,98	16,06	14,33	15,78	15,82	13,44	15,99	16,08	14,36
		<i>B</i>	73,4	69,6	70,4	64,1	59,1	57,6	78,6	73,4	79,5
72	ROBOTNICY OBRÓBKI METALI, MECHANICY MASZYN I URZĄDZEŃ I POKREWNI	<i>A</i>	18,79	18,94	14,01	23,62	23,75	17,36	18,00	18,14	13,66
		<i>B</i>	86,4	82,0	68,8	96,0	88,7	74,4	88,5	82,8	75,6
721	Formierze odlewniczy, spawacze, blacharze, monterzy konstrukcji metalowych i pokrewni	<i>A</i>	18,99	19,11	13,91	20,15	20,20	11,49	18,93	19,04	13,94
		<i>B</i>	87,3	82,8	68,4	81,9	75,4	49,2	93,1	86,9	77,1
722	Kowale, ślusarze i pokrewni	<i>A</i>	17,65	17,83	13,76	21,08	21,24	16,35	17,26	17,43	13,53
		<i>B</i>	81,1	77,2	67,6	85,7	79,3	70,1	84,9	79,5	74,9
723	Mechanicy maszyn i urządzeń	<i>A</i>	20,90	20,96	15,99	25,89	25,98	19,43	18,66	18,72	14,26
		<i>B</i>	96,0	90,8	78,6	105,2	97,0	83,3	91,7	85,4	78,9
73	RZEMIEŚLNICY I ROBOTNICY POLIGRAFICZNI	<i>A</i>	15,12	16,73	12,02	17,33	18,01	15,54	14,93	16,60	11,78
		<i>B</i>	69,5	72,5	59,1	70,4	67,2	66,6	73,4	75,7	65,2
731	Rzemieślnicy	<i>A</i>	13,99	15,38	11,77	16,25	16,77	13,51	13,69	15,12	11,68
		<i>B</i>	64,3	66,6	57,8	66,0	62,6	57,9	67,3	69,0	64,6
732	Robotnicy poligraficzni	<i>A</i>	15,90	17,55	12,24	18,93	20,84	16,62	15,72	17,40	11,86
		<i>B</i>	73,1	76,0	60,1	76,9	77,8	71,2	77,3	79,4	65,6
74	ELEKTRYCY I ELEKTRONICY	<i>A</i>	21,35	21,61	14,92	24,08	24,14	20,99	20,21	20,52	13,89
		<i>B</i>	98,1	93,6	73,3	97,8	90,1	90,0	99,4	93,6	76,9
741	Elektrycy budowlani, elektromechanicy i elektromonterzy	<i>A</i>	22,00	22,09	17,35	24,62	24,67	21,59	20,82	20,92	15,71
		<i>B</i>	101,1	95,7	85,3	100,0	92,1	92,5	102,4	95,4	86,9
742	Monterzy elektronicy i monterzy insta- lacji i urządzeń telekomunikacyjnych	<i>A</i>	17,75	18,54	13,11	19,65	19,69	18,25	17,25	18,18	12,87
		<i>B</i>	81,6	80,3	64,4	79,8	73,5	78,2	84,8	82,9	71,2
75	ROBOTNICY W PRZETWÓRSTWIE SPOŻYWCZYM, OBRÓBCE DREWNA PRODUKCJI WYROBÓW TEKSTYLNICH I POKREWNI	<i>A</i>	12,32	13,31	11,34	14,64	16,56	12,69	12,28	13,26	11,32
		<i>B</i>	56,6	57,6	55,7	59,5	61,8	54,4	60,4	60,5	62,6

TABL. 6. PRZECIĘTNE GODZINOWE WYNAGRODZENIA BRUTTO PRACOWNIKÓW ZATRUDNIONYCH WEDŁUG SEKTORÓW WŁASNOŚCI, PŁCI ORAZ GRUP ZAWODÓW: WIELKICH, DUŻYCH I ŚREDNICH ZA PAŹDZIERNIK 2012 ROKU (cd.)

WYSZCZEGÓLNIENIE		Ogółem			Sektor publiczny			Sektor prywatny			
		ogółem	mężczy- źni	kobiety	ogółem	mężczy- źni	kobiety	ogółem	mężczy- źni	kobiety	
A - w złotych											
B - OGÓŁEM = 100,0											
<u>7. ROBOTNICY PRZEMYSŁOWI I RZEMIEŚLNICY (dok.)</u>											
751	Robotnicy w przetwórstwie spożywczym i pokrewni	A	12,60	13,01	12,10	14,73	15,61	14,04	12,59	13,00	12,09
		B	57,9	56,3	59,5	59,9	58,3	60,2	61,9	59,3	66,9
752	Robotnicy obróbki drewna, stolarze meblowi i pokrewni	A	12,50	12,65	11,73	14,83	15,06	12,07	12,45	12,59	11,73
		B	57,4	54,8	57,6	60,3	56,2	51,7	61,2	57,4	64,9
753	Robotnicy produkcji odzieży i pokrewni	A	11,54	14,82	10,86	13,15	16,52	12,56	11,51	14,79	10,82
		B	53,0	64,2	53,4	53,4	61,7	53,8	56,6	67,5	59,9
754	Pozostali robotnicy przemysłowi, rzemieślnicy i pokrewni	A	20,51	27,79	12,09	22,02	28,03	13,08	20,37	27,76	12,01
		B	94,3	120,4	59,4	89,5	104,6	56,1	100,1	126,6	66,5
<u>8. OPERATORZY I MONTERZY MASZYN I URZĄDZEŃ</u>											
8	RAZEM	A	17,14	17,72	13,93	22,98	23,33	18,81	15,81	16,29	13,42
		B	78,8	76,7	68,5	93,4	87,1	80,6	77,7	74,3	74,3
81	OPERATORZY MASZYN I URZĄDZEŃ WYDOBYWCZYCH I PRZETWÓRCZYCH	A	19,30	20,60	13,99	29,40	29,93	20,91	17,30	18,35	13,63
		B	88,7	89,2	68,7	119,5	111,7	89,6	85,1	83,7	75,4
811	Operatorzy maszyn i urządzeń górniczych i pokrewni	A	28,11	28,22	24,07	33,53	33,90	25,17	22,04	22,08	16,73
		B	129,2	122,2	118,3	136,2	126,5	107,9	108,4	100,7	92,6
812	Operatorzy maszyn i urządzeń do produkcji, przetwórstwa i obróbki wykończeniowej metalu	A	18,50	19,10	14,40	19,53	19,75	15,38	18,46	19,08	14,39
		B	85,0	82,7	70,8	79,4	73,7	65,9	90,8	87,0	79,6
813	Operatorzy urządzeń do produkcji wyrobów chemicznych i fotograficznych	A	20,95	22,35	15,82	25,44	26,37	18,71	20,17	21,55	15,55
		B	96,3	96,8	77,7	103,4	98,4	80,2	99,2	98,3	86,1
814	Operatorzy maszyn do produkcji wyrobów gumowych, z tworzyw sztucznych i papierniczych	A	15,37	16,20	12,93	17,13	17,75	14,41	15,35	16,18	12,92
		B	70,6	70,2	63,5	69,6	66,3	61,8	75,5	73,8	71,5
815	Operatorzy maszyn do produkcji wyrobów włókienniczych, futrzarskich i skórzanych	A	13,18	14,50	12,10	13,38	14,98	12,61	13,17	14,49	12,08
		B	60,6	62,8	59,5	54,4	55,9	54,1	64,7	66,1	66,9
816	Operatorzy maszyn i urządzeń do produkcji wyrobów spożywczych i pokrewni	A	16,07	17,17	14,24	23,21	23,67	13,68	15,99	17,05	14,24
		B	73,9	74,4	70,0	94,3	88,4	58,6	78,6	77,8	78,8
817	Operatorzy maszyn i urządzeń do obróbki drewna i produkcji papieru	A	15,15	15,42	13,93	17,58	19,67	10,59	15,13	15,39	13,97
		B	69,6	66,8	68,5	71,4	73,4	45,4	74,4	70,2	77,3
818	Operatorzy innych maszyn i urządzeń przetwórczych	A	16,69	17,46	13,57	15,95	15,87	17,27	16,82	17,81	13,41
		B	76,7	75,6	66,7	64,8	59,2	74,0	82,7	81,3	74,2
82	MONTERZY	A	15,64	17,74	13,01	19,85	20,15	15,82	15,54	17,64	13,00
		B	71,9	76,8	63,9	80,7	75,2	67,8	76,4	80,5	71,9
83	KIEROWCY I OPERATORZY POJAZDÓW	A	15,62	15,57	17,18	19,23	19,35	18,05	14,43	14,42	15,14
		B	71,8	67,4	84,4	78,1	72,2	77,4	70,9	65,8	83,8
831	Maszyniści kolejowi, dyżurni ruchu i pokrewni	A	20,64	21,44	17,68	20,18	20,98	17,74	22,29	22,80	17,14
		B	94,9	92,9	86,9	82,0	78,3	76,0	109,6	104,0	94,9

TABL. 6. PRZECIĘTNE GODZINOWE WYNAGRODZENIA BRUTTO PRACOWNIKÓW ZATRUDNIONYCH WEDŁUG SEKTORÓW WŁASNOŚCI, PŁCI ORAZ GRUP ZAWODÓW: WIELKICH, DUŻYCH I ŚREDNICH ZA PAŹDZIERNIK 2012 ROKU (dok.)

WYSZCZEGÓLNIENIE	Ogółem			Sektor publiczny			Sektor prywatny		
	ogółem	mężczy- źni	kobiety	ogółem	mężczy- źni	kobiety	ogółem	mężczy- źni	kobiety

A - w złotych
B - OGÓŁEM = 100,0

8. OPERATORZY I MONTERZY MASZYN I URZADZEŃ (dok.)

832	Kierowcy samochodów osobowych, dostawczych i motocykli	A	14,08	14,08	13,72	17,29	17,29	17,38	13,22	13,22	12,65
		B	64,7	61,0	67,4	70,3	64,5	74,5	65,0	60,3	70,0
833	Kierowcy ciężarówek i autobusów	A	14,79	14,75	18,43	19,22	19,18	20,72	13,56	13,56	13,10
		B	68,0	63,9	90,6	78,1	71,6	88,8	66,7	61,9	72,5
834	Operatorzy pojazdów wolnobieżnych i pokrewni	A	16,79	16,83	15,35	20,00	20,14	15,97	16,40	16,44	15,28
		B	77,2	72,9	75,4	81,3	75,2	68,5	80,6	75,0	84,6
835	Marynarze i pokrewni	A	21,35	21,35	-	18,69	18,69	-	22,67	22,67	-
		B	98,1	92,5	-	75,9	69,8	-	111,5	103,4	-

9. PRACOWNICY PRZY PRACACH PROSTYCH

9	RAZEM	A	12,09	13,72	10,97	12,29	15,32	11,27	11,98	13,25	10,71
		B	55,6	59,4	53,9	49,9	57,2	48,3	58,9	60,4	59,3
91	POMOCE DOMOWE I SPRZĄTACZKI	A	10,54	11,04	10,50	11,21	12,20	11,17	9,78	10,57	9,67
		B	48,4	47,8	51,6	45,6	45,5	47,9	48,1	48,2	53,5
911	Pomoce i sprzątaczk domowe, biurowe, hotelowe	A	10,52	10,98	10,49	11,19	12,11	11,15	9,75	10,49	9,66
		B	48,3	47,6	51,5	45,5	45,2	47,8	47,9	47,9	53,5
912	Myjący pojazdy, szyby, praczk i inni sprzątacze	A	10,99	11,41	10,84	12,32	13,37	12,14	10,38	11,02	10,06
		B	50,5	49,4	53,3	50,1	49,9	52,0	51,0	50,3	55,7
92	ROBOTNICZY POMOCNICZY W ROLNICTWIE, LEŚNICTWIE I RYBOŁÓWSTWIE	A	13,80	14,28	12,60	15,74	17,01	13,39	13,41	13,79	12,40
		B	63,4	61,8	61,9	64,0	63,5	57,4	65,9	62,9	68,6
93	ROBOTNICZY POMOCNICZY W GÓRNICTWIE, PRZEMYSŁE, BUDOWNICTWIE I TRANSPORCIE	A	14,05	14,67	12,61	20,34	20,63	17,39	13,46	13,92	12,49
		B	64,6	63,5	62,0	82,6	77,0	74,5	66,2	63,5	69,1
931	Robotnicy pomocniczy w górnictwie i budownictwie	A	14,88	14,83	19,47	22,35	22,40	21,17	13,35	13,34	16,46
		B	68,4	64,2	95,7	90,8	83,6	90,7	65,6	60,9	91,1
932	Robotnicy przy pracach prostych w przemyśle	A	13,21	14,22	12,44	14,87	14,73	15,31	13,17	14,19	12,40
		B	60,7	61,6	61,1	60,4	55,0	65,6	64,7	64,7	68,6
933	Robotnicy pomocniczy transportu i prac magazynowych	A	14,74	14,98	13,46	16,07	16,04	16,19	14,64	14,90	13,21
		B	67,7	64,9	66,1	65,3	59,9	69,4	72,0	68,0	73,1
94	PRACOWNICY POMOCNICZY PRZYGOTOWUJĄCY POSILKI	A	10,43	10,55	10,42	11,08	10,78	11,09	9,69	10,50	9,57
		B	47,9	45,7	51,2	45,0	40,2	47,5	47,6	47,9	53,0
96	ŁADOWACZE NIECZYSTOŚCI I INNI PRACOWNICY PRZY PRACACH PROSTYCH	A	11,96	12,48	11,16	12,31	13,15	11,39	11,54	11,88	10,72
		B	55,0	54,0	54,8	50,0	49,1	48,8	56,7	54,2	59,3
961	Ładowacze nieczystości i pokrewni	A	13,55	13,93	11,98	14,71	15,04	13,10	12,49	12,86	11,20
		B	62,3	60,3	58,9	59,8	56,1	56,2	61,4	58,7	62,0
962	Pozostali pracownicy przy pracach prostych	A	11,69	12,13	11,10	11,96	12,68	11,31	11,35	11,65	10,64
		B	53,7	52,5	54,5	48,6	47,3	48,5	55,8	53,1	58,9

TABL. 7. STRUKTURA PRZECIĘTNEGO WYNAGRODZENIA OGÓŁEM BRUTTO PRACOWNIKÓW ZATRUDNIONYCH WEDŁUG POZIOMU WYKSZTAŁCENIA, WIEKU, STAŻU PRACY, WIELKOŚCI ZAKŁADÓW, SEKCJI PKD 2007, PRZEDZIAŁÓW WYNAGRODZEŃ (KROTNOŚĆ PRZECIĘTNEGO WYNAGRODZENIA DLA GOSPODARKI NARODOWEJ) I WOJEWÓDZTW ZA PAŹDZIERNIK 2012 ROKU

WYSZCZEGÓLNIENIE	Wynagrodzenie osobowe						Honora- raria (pra- cowni- cze)	Dodat- kowe wynag- rodze- nia roczne w jednos- tkach sfery budże- towej	Wyplaty z tytułu udziału w zysku lub w nadwyż- ce bilan- sowej	
	za pracę w godzinach nominalnych					wynagro- dzenia za pracę w godzinach nadliczbo- wych				
	razem	w tym								
	razem	wynagro- dzenie zasadnicze	dodatki za pracę zmianową	premie i nagrody						
w odsetkach										
<u>OGÓŁEM</u>	<i>A</i>	98,2	96,1	72,7	0,8	11,5	2,1	0,4	1,4	0,0
	<i>B</i>	98,8	96,5	71,7	0,8	13,3	2,3	0,4	0,8	0,0
	<i>C</i>	97,5	95,6	74,1	0,8	9,4	1,9	0,3	2,2	0,0
z tego według:										
<u>Poziomu wykształcenia:</u>										
wyższe ze stopniem naukowym co naj- mniej doktora oraz tytułem magistra, lekarza lub równorzędnym	<i>A</i>	96,8	94,3	71,9	0,2	9,9	2,5	0,7	2,5	0,0
	<i>B</i>	97,5	95,6	72,5	0,2	11,7	1,9	0,9	1,6	0,0
	<i>C</i>	96,2	93,2	71,5	0,2	8,5	3,0	0,5	3,3	0,0
wyższe z tytułem inżyniera, licencjata, dyplomowanego ekonomisty lub równorzędnym	<i>A</i>	98,3	97,4	75,4	0,7	13,2	0,9	0,8	0,9	0,0
	<i>B</i>	98,5	97,4	75,0	0,3	14,4	1,1	0,9	0,5	0,1
	<i>C</i>	98,0	97,3	76,0	1,1	11,6	0,7	0,5	1,5	0,0
policealne	<i>A</i>	99,0	98,0	74,0	1,9	11,2	1,0	0,1	0,9	0,0
	<i>B</i>	99,4	97,5	71,5	1,4	13,6	1,9	0,2	0,4	0,0
	<i>C</i>	98,7	98,1	75,3	2,2	9,9	0,6	0,1	1,2	0,0
średnie zawodowe	<i>A</i>	99,3	97,5	72,5	1,6	12,8	1,8	0,1	0,6	0,0
	<i>B</i>	99,5	97,0	70,5	1,3	14,5	2,5	0,1	0,3	0,1
	<i>C</i>	98,9	98,2	75,5	2,1	10,3	0,7	0,0	1,1	0,0
średnie ogólnokształcące	<i>A</i>	99,0	97,6	75,2	0,8	12,7	1,4	0,3	0,7	0,0
	<i>B</i>	99,3	97,2	72,5	1,1	14,3	2,1	0,4	0,3	0,0
	<i>C</i>	98,8	98,0	77,7	0,5	11,2	0,8	0,2	1,0	0,0
zasadnicze zawodowe	<i>A</i>	99,5	96,7	72,1	1,3	12,7	2,8	0,0	0,5	0,0
	<i>B</i>	99,7	96,4	69,8	1,3	13,9	3,3	0,0	0,3	0,0
	<i>C</i>	98,9	97,6	79,2	1,0	9,0	1,3	-	1,1	0,0
gimnazjalne	<i>A</i>	99,9	97,0	78,0	1,2	10,7	2,9	-	0,1	0,0
	<i>B</i>	99,9	96,6	77,9	1,3	10,8	3,3	-	0,1	0,0
	<i>C</i>	99,8	98,5	78,6	0,9	10,0	1,3	-	0,2	-
podstawowe i niepełne podstawowe	<i>A</i>	99,2	96,3	73,0	1,4	11,8	2,9	0,0	0,7	0,1
	<i>B</i>	99,6	96,0	70,9	1,4	13,1	3,6	0,0	0,3	0,1
	<i>C</i>	98,5	97,1	77,4	1,2	9,2	1,4	0,0	1,5	0,0

TABL. 7. STRUKTURA PRZECIĘTNEGO WYNAGRODZENIA OGÓŁEM BRUTTO PRACOWNIKÓW ZATRUDNIONYCH WEDŁUG POZIOMU WYKSZTAŁCENIA, WIEKU, STAŻU PRACY, WIELKOŚCI ZAKŁADÓW, SEKCJI PKD 2007, PRZEDZIAŁÓW WYNAGRODZEŃ (KROTNOŚĆ PRZECIĘTNEGO WYNAGRODZENIA DLA GOSPODARKI NARODOWEJ) I WOJEWÓDZTW ZA PAŹDZIERNIK 2012 ROKU (cd.)

WYSZCZEGÓLNIENIE	Wynagrodzenie osobowe						Honora- raria (pra- cowni- cze)	Dodat- kowe wynag- rodze- nia roczne w jednos- tkach sfery budże- towej	Wyplaty z tytułu udziału w zysku lub w nadwyż- ce bilan- sowej	
	razem	za pracę w godzinach nominalnych			wynagro- dzenia za pracę w godzinach nadliczbo- wych					
		razem	wynagro- dzenie zasadnicze	dodatki za pracę zmianową		premie i nagrody				
w odsetkach										
<u>Wiek:</u>										
do 24 lat	A	99,6	97,4	77,9	0,9	11,7	2,2	0,1	0,3	0,0
	B	99,8	97,0	75,7	1,1	12,8	2,8	0,1	0,1	0,0
	C	99,3	98,2	81,5	0,6	9,9	1,1	0,1	0,6	0,0
25 — 34	A	98,7	96,7	75,5	0,5	12,6	2,0	0,4	0,9	0,0
	B	99,1	96,7	74,0	0,6	13,8	2,4	0,4	0,5	0,0
	C	98,2	96,6	77,4	0,4	11,0	1,6	0,3	1,5	0,0
35 — 44	A	98,1	96,0	72,1	0,8	12,1	2,1	0,5	1,4	0,0
	B	98,8	96,6	70,6	0,7	14,3	2,2	0,5	0,7	0,0
	C	97,4	95,4	73,9	1,0	9,5	2,0	0,4	2,2	0,0
45 — 54	A	97,8	95,3	70,4	1,2	10,3	2,5	0,3	1,9	0,0
	B	98,5	95,8	69,4	1,1	12,6	2,7	0,4	1,0	0,1
	C	96,9	94,6	71,4	1,2	8,1	2,3	0,3	2,8	0,0
55 — 59	A	97,9	96,0	71,7	0,8	10,7	1,9	0,3	1,8	0,0
	B	98,5	96,3	71,4	1,0	11,9	2,2	0,4	1,0	0,1
	C	97,0	95,6	72,0	0,7	9,3	1,4	0,3	2,7	0,0
60 — 64	A	97,0	95,6	72,5	0,4	10,6	1,4	1,0	1,9	0,1
	B	97,4	96,0	72,8	0,4	11,0	1,4	0,9	1,6	0,1
	C	95,3	93,9	70,2	0,2	8,0	1,4	1,0	3,7	0,0
65 lat i więcej	A	94,9	94,1	70,9	0,1	9,0	0,8	2,2	2,9	0,0
	B	95,0	94,1	70,8	0,1	9,1	0,9	2,3	2,7	0,0
	C	94,6	94,3	71,0	0,0	8,6	0,3	1,8	3,6	-
W tym w wieku mobilnym (18 — 44 lat)	A	98,5	96,4	73,9	0,7	12,3	2,1	0,4	1,1	0,0
	B	99,0	96,7	72,4	0,7	14,0	2,3	0,4	0,6	0,0
	C	97,8	96,0	75,8	0,7	10,1	1,8	0,4	1,8	0,0
<u>Staż pracy:</u>										
do 1,9 roku	A	99,0	97,3	81,7	0,6	9,2	1,7	0,4	0,6	0,0
	B	99,2	97,2	80,4	0,6	9,9	2,0	0,5	0,3	0,0
	C	98,7	97,4	83,4	0,5	8,2	1,3	0,3	1,0	0,0
2,0 — 4,9 lat	A	98,7	96,7	77,6	0,5	11,8	2,0	0,5	0,8	0,0
	B	99,1	96,7	76,2	0,6	12,8	2,4	0,5	0,4	0,0
	C	98,3	96,8	79,4	0,5	10,4	1,5	0,5	1,2	0,0

TABL. 7. STRUKTURA PRZECIĘTNEGO WYNAGRODZENIA OGÓŁEM BRUTTO PRACOWNIKÓW ZATRUDNIONYCH WEDŁUG POZIOMU WYKSZTAŁCENIA, WIEKU, STAŻU PRACY, WIELKOŚCI ZAKŁADÓW, SEKCJI PKD 2007, PRZEDZIAŁÓW WYNAGRODZEŃ (KROTNOŚĆ PRZECIĘTNEGO WYNAGRODZENIA DLA GOSPODARKI NARODOWEJ) I WOJEWÓDZTW ZA PAŹDZIERNIK 2012 ROKU (cd.)

WYSZCZEGÓLNIENIE	Wynagrodzenie osobowe						Honoraria (pracownicze)	Dodatkowe wynagrodzenia roczne w jednostkach sfery budżetowej	Wyплаты z tytułu udziału w zysku lub w nadwyżce bilansowej	
	razem	za pracę w godzinach nominalnych			wynagrodzenia za pracę w godzinach nadliczbowych					
		razem	w tym	wynagrodzenie zasadnicze		dotatki za pracę zmianową				premie i nagrody
w odsetkach										
<i>Stażu pracy (dok):</i>										
5,0 — 9,9 lat	A	98,6	96,7	75,1	0,5	12,5	1,9	0,4	1,0	0,0
	B	99,0	96,8	73,9	0,6	13,7	2,2	0,5	0,5	0,0
	C	98,0	96,4	76,8	0,4	11,0	1,6	0,4	1,6	0,0
10,0 — 14,9 lat	A	98,3	96,4	73,7	0,5	12,6	1,9	0,5	1,2	0,0
	B	98,7	96,7	72,5	0,5	14,4	2,0	0,5	0,7	0,1
	C	97,6	95,7	75,2	0,5	10,3	1,9	0,5	1,9	0,0
15,0 — 19,9 lat	A	98,1	96,0	72,8	0,7	12,0	2,1	0,5	1,4	0,0
	B	98,7	96,6	72,0	0,6	14,2	2,1	0,5	0,7	0,1
	C	97,4	95,3	73,7	0,9	9,6	2,1	0,4	2,2	0,0
20,0 lat i więcej	A	97,8	95,4	69,2	1,2	10,8	2,4	0,3	1,9	0,0
	B	98,5	95,9	68,0	1,2	12,9	2,6	0,4	1,0	0,1
	C	96,9	94,8	70,6	1,2	8,5	2,1	0,2	2,9	0,0
<i>Wielkości zakładów:</i>										
do 19 osób pracujących	A	98,7	97,6	83,6	0,2	8,1	1,1	0,0	1,2	0,1
	B	99,4	98,4	85,4	0,2	8,6	1,0	0,0	0,5	0,1
	C	98,1	96,9	81,8	0,2	7,6	1,2	0,0	1,9	0,0
20 — 49 osób	A	97,4	95,4	76,8	0,2	9,1	2,0	0,2	2,4	0,0
	B	98,7	97,1	78,3	0,2	11,1	1,6	0,2	1,1	0,0
	C	96,3	93,9	75,4	0,2	7,2	2,4	0,1	3,6	0,0
50 — 99 osób	A	97,0	94,2	73,7	0,3	10,2	2,8	0,2	2,8	0,0
	B	98,3	96,1	74,4	0,3	13,0	2,2	0,3	1,4	0,0
	C	95,8	92,5	73,1	0,2	7,5	3,3	0,2	4,0	0,0
100 — 249 osób	A	98,3	96,5	74,6	0,6	12,0	1,8	0,3	1,4	0,0
	B	98,9	96,9	74,2	0,5	13,7	2,0	0,3	0,8	0,0
	C	97,5	95,9	75,2	0,7	9,6	1,6	0,2	2,3	0,0
250 — 499 osób	A	98,9	96,9	72,9	1,1	13,2	2,0	0,2	0,8	0,1
	B	99,2	96,6	71,5	0,9	14,8	2,6	0,2	0,5	0,1
	C	98,5	97,3	75,0	1,5	10,9	1,2	0,3	1,2	0,0

TABL. 7. STRUKTURA PRZECIĘTNEGO WYNAGRODZENIA OGÓŁEM BRUTTO PRACOWNIKÓW ZATRUDNIONYCH WEDŁUG POZIOMU WYKSZTAŁCENIA, WIEKU, STAŻU PRACY, WIELKOŚCI ZAKŁADÓW, SEKCJI PKD 2007, PRZEDZIAŁÓW WYNAGRODZEŃ (KROTNOŚĆ PRZECIĘTNEGO WYNAGRODZENIA DLA GOSPODARKI NARODOWEJ I WOJEWÓDZTW ZA PAŹDZIERNIK 2012 ROKU (cd.)

WYSZCZEGÓLNIENIE	Wynagrodzenie osobowe						Honoraria (pracownicze)	Dodatkowe wynagrodzenia roczne w jednostkach sfery budżetowej	Wyплаты z tytułu udziału w zysku lub w nadwyżce bilansowej	
	razem	za pracę w godzinach nominalnych			wynagrodzenia za pracę w godzinach nadliczbowych					
		razem	w tym	wynagrodzenie zasadnicze		dotatki za pracę i nagrody				premie i nagrody
A - ogółem										
B - mężczyźni										
C - kobiety										
	w odsetkach									
<u>Wielkości zakładów (dok):</u>										
500 — 999 osób	A	98,5	96,3	72,6	1,7	11,5	2,2	0,9	0,6	0,0
	B	98,3	95,7	71,4	1,2	12,8	2,6	1,1	0,5	0,1
	C	98,4	96,7	74,2	2,2	9,8	1,7	0,7	0,9	0,0
1000 — 1999 osób	A	98,7	96,2	71,0	1,9	11,8	2,5	0,6	0,7	0,0
	B	98,8	95,9	68,9	1,7	13,0	2,9	0,7	0,5	0,0
	C	98,5	96,6	73,8	2,0	10,0	1,9	0,6	0,9	0,0
2000 — 4999 osób	A	98,4	95,8	54,1	1,6	16,5	2,6	0,7	0,8	0,1
	B	98,6	95,2	52,6	1,9	16,5	3,4	0,7	0,6	0,1
	C	98,2	97,0	56,7	1,0	16,3	1,2	0,8	1,0	0,0
5000 i więcej osób pracujących	A	98,7	96,5	69,5	0,5	14,9	2,2	0,9	0,4	-
	B	98,8	95,3	63,2	0,7	16,6	3,5	0,9	0,3	-
	C	98,8	98,3	77,8	0,3	12,5	0,5	0,8	0,4	-
<u>Sekcji PKD 2007:</u>										
Rolnictwo, leśnictwo, łowiectwo i rybactwo (A)	A	99,9	97,9	72,5	0,0	18,0	2,0	0,0	-	0,1
	B	99,9	97,5	71,7	0,0	18,0	2,4	0,0	-	0,1
	C	99,8	99,2	75,4	0,0	18,2	0,6	-	-	0,2
Przemysł (B+C+D+E)	A	99,9	97,3	71,9	1,2	14,4	2,6	0,0	0,0	0,1
	B	99,9	97,0	69,6	1,3	15,2	2,9	0,0	0,0	0,1
	C	99,9	98,4	79,2	0,8	11,9	1,5	-	0,0	0,1
górnictwo i wydobywanie (B)	A	99,9	94,5	40,6	1,5	25,2	5,4	-	-	0,1
	B	99,9	94,2	39,8	1,6	25,2	5,7	-	-	0,1
	C	99,9	98,2	49,6	0,8	24,9	1,7	-	-	0,1
przetwórstwo przemysłowe (C)	A	99,9	97,5	76,9	1,1	13,1	2,4	0,0	0,0	0,1
	B	99,9	97,1	75,3	1,2	13,8	2,8	0,0	0,0	0,1
	C	100,0	98,4	81,1	0,8	11,0	1,6	-	0,0	0,0
wytwarzanie i zaopatrywanie w energię elektryczną, gaz, parę wodną, gorącą wodę i powietrze do układów klimatyzacyjnych (D)	A	99,9	98,7	66,5	2,3	13,4	1,2	-	0,0	0,1
	B	99,9	98,5	65,1	2,8	13,1	1,4	-	0,0	0,1
	C	99,9	99,5	72,1	0,3	14,8	0,4	-	0,0	0,1
dostawa wody; gospodarowanie ściekami i odpadami oraz działalność związana z rekultywacją (E)	A	99,0	97,9	72,8	0,7	13,8	1,1	-	0,8	0,2
	B	99,0	97,7	71,7	0,8	13,9	1,3	-	0,8	0,2
	C	99,1	98,8	76,5	0,2	13,6	0,3	-	0,8	0,1

TABL. 7. STRUKTURA PRZECIĘTNEGO WYNAGRODZENIA OGÓŁEM BRUTTO PRACOWNIKÓW ZATRUDNIONYCH WEDŁUG POZIOMU WYKSZTAŁCENIA, WIEKU, STAŻU PRACY, WIELKOŚCI ZAKŁADÓW, SEKCJI PKD 2007, PRZEDZIAŁÓW WYNAGRODZEŃ (KROTNOŚĆ PRZECIĘTNEGO WYNAGRODZENIA DLA GOSPODARKI NARODOWEJ I WOJEWÓDZTW ZA PAŹDZIERNIK 2012 ROKU (cd.))

WYSZCZEGÓLNIENIE	Wynagrodzenie osobowe							Honoraria (pracownicze)	Dodatkowe wynagrodzenia roczne w jednostkach sfery budżetowej	Wyплаты z tytułu udziału w zysku lub w nadwyżce bilansowej
	za pracę w godzinach nominalnych						wynagrodzenia za pracę w godzinach nadliczbowych			
	razem	w tym			premie i nagrody					
		razem	wynagrodzenie zasadnicze	dodatki za pracę zmianową						
w odsetkach										
<i>Sekcji PKD 2007 (cd.):</i>										
Budownictwo (F)	A	100,0	97,1	78,3	0,1	12,2	2,9	-	0,0	0,0
	B	100,0	96,7	77,4	0,1	12,5	3,3	-	0,0	0,0
	C	100,0	99,7	84,9	0,0	10,8	0,3	-	0,0	0,0
Handel hurtowy i detaliczny; naprawa pojazdów samochodowych, włączając motocykle (G)	A	100,0	99,0	80,4	0,2	13,0	1,0	0,0	0,0	0,0
	B	100,0	98,9	78,0	0,2	15,2	1,1	0,0	0,0	0,0
	C	100,0	99,2	83,2	0,1	10,5	0,8	-	0,0	0,0
Transport i gospodarka magazynowa (H)	A	99,8	98,2	71,0	1,9	12,3	1,6	-	0,1	0,1
	B	99,8	97,8	70,6	2,1	11,5	2,0	-	0,1	0,1
	C	99,8	99,2	72,3	1,3	14,4	0,6	-	0,1	0,1
Działalność związana z zakwaterowaniem i usługami gastronomicznymi (I)	A	99,4	98,4	86,9	0,3	5,3	1,0	-	0,6	-
	B	99,7	98,7	87,6	0,3	5,3	1,0	-	0,3	-
	C	99,2	98,2	86,3	0,3	5,3	1,0	-	0,8	-
Informacja i komunikacja (J)	A	95,6	95,0	78,8	0,1	10,8	0,6	4,4	0,0	0,0
	B	95,9	95,2	78,9	0,1	11,2	0,7	4,1	0,0	0,0
	C	95,1	94,8	78,7	0,0	10,1	0,3	4,9	0,0	0,0
Działalność finansowa i ubezpieczeniowa (K)	A	99,9	99,3	62,4	0,0	19,0	0,6	0,1	0,0	0,0
	B	99,8	99,0	60,8	0,0	17,7	0,8	0,2	0,0	0,0
	C	99,9	99,4	63,6	0,0	19,9	0,5	0,1	0,0	0,0
Działalność związana z obsługą rynku nieruchomości (L)	A	98,9	98,5	75,4	0,1	14,6	0,4	-	1,1	0,0
	B	99,0	98,4	75,7	0,1	14,1	0,6	-	1,0	0,0
	C	98,7	98,5	75,1	0,0	15,2	0,2	-	1,3	0,0
Działalność profesjonalna, naukowa i techniczna (M)	A	98,8	98,2	79,4	0,2	12,5	0,6	1,0	0,2	0,0
	B	98,8	98,2	78,3	0,1	13,8	0,6	1,1	0,1	0,0
	C	98,7	98,1	80,6	0,4	11,1	0,6	1,0	0,3	0,0
Działalność w zakresie usług administrowania i działalność wspierająca (N)	A	99,5	99,1	77,3	0,6	15,6	0,4	0,4	0,1	-
	B	99,2	98,6	75,8	0,8	16,1	0,6	0,7	0,1	-
	C	99,7	99,5	79,0	0,4	15,1	0,2	0,2	0,1	-
Administracja publiczna i obrona narodowa; obowiązkowe zabezpieczenia społeczne (O)	A	93,7	93,6	71,1	0,0	7,7	0,1	-	6,3	-
	B	93,5	93,4	68,8	0,0	8,0	0,1	-	6,5	-
	C	93,8	93,7	72,5	0,0	7,5	0,1	-	6,2	-

TABL. 7. STRUKTURA PRZECIĘTNEGO WYNAGRODZENIA OGÓŁEM BRUTTO PRACOWNIKÓW ZATRUDNIONYCH WEDŁUG POZIOMU WYKSZTAŁCENIA, WIEKU, STAŻU PRACY, WIELKOŚCI ZAKŁADÓW, SEKCJI PKD 2007, PRZEDZIAŁÓW WYNAGRODZEŃ (KROTNOŚĆ PRZECIĘTNEGO WYNAGRODZENIA DLA GOSPODARKI NARODOWEJ) I WOJEWÓDZTW ZA PAŹDZIERNIK 2012 ROKU (cd.)

WYSZCZEGÓLNIENIE	Wynagrodzenie osobowe						Honoraria (pracownicze)	Dodatkowe wynagrodzenia roczne w jednostkach sfery budżetowej	Wyплаты z tytułu udziału w zysku lub w nadwyżce bilansowej		
	razem	za pracę w godzinach nominalnych			wynagrodzenia za pracę w godzinach nadliczbowych						
		razem	w tym	razem		w tym					
A - ogółem	razem	wynagrodzenie zasadnicze	dodatki za pracę zmianową	premie i nagrody	razem	razem	razem	razem			
w odsetkach											
<i>Sekcji PKD 2007 (dok.):</i>											
Edukacja (P)	A	91,9	86,8	66,7	0,1	3,9	5,1	1,4	6,7	0,0	
	B	90,0	85,6	65,9	0,1	3,8	4,4	3,4	6,6	0,0	
	C	92,6	87,2	67,0	0,1	3,9	5,4	0,7	6,7	-	
Opieka zdrowotna i pomoc społeczna (Q)	A	98,9	95,8	71,6	3,4	5,8	3,1	-	1,1	0,0	
	B	99,2	92,6	68,6	1,7	5,8	6,6	-	0,8	0,0	
	C	98,9	96,7	72,5	3,9	5,8	2,2	-	1,1	0,0	
Działalność związana z kulturą, rozrywką i rekreacją (R)	A	97,4	97,2	71,1	0,2	11,4	0,2	1,1	1,5	0,0	
	B	97,3	96,9	70,0	0,3	12,2	0,4	1,1	1,6	0,0	
	C	97,5	97,3	71,8	0,2	10,8	0,2	1,1	1,4	-	
Pozostała działalność usługowa (S)	A	99,8	98,5	83,2	0,7	10,1	1,3	-	0,2	-	
	B	99,8	97,9	82,0	0,7	10,3	1,9	-	0,2	-	
	C	99,8	99,5	84,9	0,8	9,8	0,3	-	0,2	-	
<i>Przedziałów wynagrodzeń ustalonych na podstawie krotkości przeciętne wynagrodzenia brutto (PW = 3895,72 zł) dla gospodarki narodowej w październiku 2012 roku:</i>											
Do 1500,00 złotych	Do 1500,00 zł	A	100,0	100,0	98,7	0,1	0,2	0,0	-	0,0	-
		B	100,0	100,0	98,9	0,1	0,1	0,0	-	0,0	-
		C	100,0	100,0	98,5	0,0	0,3	0,0	-	0,0	-
1500,01 — 1947,86	1500,01 zł — — 50% PW	A	99,1	98,6	89,1	0,7	4,1	0,5	0,0	0,9	0,0
		B	99,6	99,0	91,6	0,8	3,0	0,6	0,0	0,4	0,0
		C	98,8	98,4	87,4	0,6	4,8	0,4	0,0	1,2	0,0
1947,87 — 2610,13	50— 67% PW	A	98,6	97,6	81,6	0,9	8,4	1,0	0,1	1,3	0,0
		B	99,1	97,9	83,0	0,8	8,4	1,2	0,1	0,8	0,0
		C	98,2	97,4	80,5	1,0	8,4	0,8	0,1	1,7	0,0
2610,14 — 2921,79	67— 75% PW	A	98,6	97,2	77,8	1,4	9,9	1,4	0,1	1,3	0,0
		B	99,1	97,3	77,6	0,9	11,3	1,8	0,1	0,8	0,0
		C	98,1	97,2	78,0	1,8	8,5	0,9	0,1	1,8	0,0
2921,80 — 3895,72	75—100% PW	A	98,2	96,4	74,6	1,4	10,7	1,8	0,2	1,6	0,0
		B	99,0	96,6	73,9	1,1	12,6	2,4	0,2	0,8	0,0
		C	97,5	96,3	75,4	1,7	8,8	1,2	0,2	2,3	0,0

TABL. 7. STRUKTURA PRZECIĘTNEGO WYNAGRODZENIA OGÓŁEM BRUTTO PRACOWNIKÓW ZATRUDNIONYCH WEDŁUG POZIOMU WYKSZTAŁCENIA, WIEKU, STAŻU PRACY, WIELKOŚCI ZAKŁADÓW, SEKCJI PKD 2007, PRZEDZIAŁÓW WYNAGRODZEŃ (KROTNOŚĆ PRZECIĘTNEGO WYNAGRODZENIA DLA GOSPODARKI NARODOWEJ I WOJEWÓDZTW ZA PAŹDZIERNIK 2012 ROKU (cd.))

WYSZCZEGÓLNIENIE	Wynagrodzenie osobowe									Honoraria (pracownicy)	Dodatkowe wynagrodzenia roczne w jednostkach sfery budżetowej	Wyплаты z tytułu udziału w zysku lub w nadwyżce bilansowej
	razem	za pracę w godzinach nominalnych					wynagrodzenia za pracę w godzinach nadliczbowych					
		razem	w tym									
			wynagrodzenie zasadnicze	dotatki za pracę zmianową	premie i nagrody							
w odsetkach												
<i>Przedziałów wynagrodzeń ustalonych na podstawie krotkości przeciętnego wynagrodzenia brutto (PW = 3895,72 zł) dla gospodarki narodowej w październiku 2012 roku (cd.):</i>												
3895,73 — 4869,65	100—125% PW	A	97,4	94,7	70,7	1,0	10,9	2,7	0,3	2,3	0,0	
			B	98,7	95,6	69,8	1,3	13,5	3,1	0,3	1,0	0,0
			C	96,2	93,8	71,7	0,8	8,3	2,4	0,2	3,6	0,0
4869,66 — 5843,58	125—150% PW	A	97,3	93,3	67,5	0,7	11,8	4,0	0,5	2,2	0,0	
			B	98,4	94,9	67,3	1,1	14,0	3,5	0,5	1,0	0,1
			C	96,1	91,5	67,6	0,3	9,2	4,6	0,4	3,5	0,0
5843,59 — 6817,51	150—175% PW	A	97,5	93,8	65,2	0,7	13,6	3,7	0,8	1,7	0,0	
			B	98,1	94,8	64,5	1,0	15,4	3,3	0,9	0,9	0,1
			C	96,5	92,3	66,3	0,2	11,1	4,2	0,7	2,8	0,0
6817,52 — 7791,44	175—200% PW	A	98,2	95,3	65,0	0,6	14,8	2,9	0,6	1,2	0,0	
			B	98,5	95,4	63,5	0,9	16,3	3,1	0,6	0,8	0,1
			C	97,2	94,6	67,8	0,1	12,2	2,6	0,8	2,0	0,0
7791,45 — 8765,37	200—225% PW	A	98,3	95,5	64,4	0,5	15,7	2,8	0,7	1,0	0,0	
			B	98,5	95,2	62,9	0,7	16,6	3,3	0,7	0,8	0,0
			C	97,6	95,6	67,4	0,1	13,9	2,0	0,8	1,6	0,0
8765,38 — 9739,30	225—250% PW	A	98,2	95,3	65,2	0,4	15,5	2,9	0,8	1,0	0,0	
			B	98,4	95,1	63,9	0,5	16,3	3,3	0,8	0,8	0,0
			C	97,7	95,5	67,5	0,1	13,8	2,2	0,9	1,4	0,0
9739,31 — 10713,23	250—275% PW	A	98,3	95,6	65,5	0,4	15,4	2,7	0,7	1,0	0,0	
			B	98,4	95,4	64,8	0,5	16,2	3,0	0,8	0,8	0,0
			C	98,0	95,8	66,8	0,2	13,8	2,2	0,6	1,4	0,0
10713,24 — 11687,16	275—300% PW	A	98,2	95,8	65,1	0,3	14,6	2,4	0,8	1,0	0,0	
			B	98,3	95,8	65,6	0,4	14,4	2,5	0,8	0,9	0,0
			C	97,9	95,8	64,2	0,2	14,9	2,1	0,8	1,3	0,0
11687,17 — 20000,00	300% PW — —20000,00 zł	A	98,5	96,8	68,3	0,1	15,1	1,7	0,9	0,6	0,0	
			B	98,6	96,9	69,5	0,1	14,9	1,7	0,9	0,5	0,0
			C	98,4	96,6	65,5	0,1	15,5	1,8	0,9	0,7	0,0

TABL. 7. STRUKTURA PRZECIĘTNEGO WYNAGRODZENIA OGÓŁEM BRUTTO PRACOWNIKÓW ZATRUDNIONYCH WEDŁUG POZIOMU WYKSZTAŁCENIA, WIEKU, STAŻU PRACY, WIELKOŚCI ZAKŁADÓW, SEKCJI PKD 2007, PRZEDZIAŁÓW WYNAGRODZEŃ (KROTNOŚĆ PRZECIĘTNEGO WYNAGRODZENIA DLA GOSPODARKI NARODOWEJ) I WOJEWÓDZTW ZA PAŹDZIERNIK 2012 ROKU (cd.)

WYSZCZEGÓLNIENIE		Wynagrodzenie osobowe						Honoraria (pracownicy)	Dodatkowe wynagrodzenia roczne w jednostkach sfery budżetowej	Wyплаты z tytułu udziału w zysku lub w nadwyżce bilansowej	
		za pracę w godzinach nominalnych					wynagrodzenia za pracę w godzinach nadliczbowych				
		razem	w tym			wynagrodzenia zasadnicze					dodatki za pracę zmianową
razem											
		w odsetkach									
<i>Przedziałów wynagrodzeń ustalonych na podstawie krotkości przeciętnego wynagrodzenia brutto (PW = 3895,72 zł) dla gospodarki narodowej w październiku 2012 roku (dok.):</i>											
Od 20000,01 złotych	Od 20000,01 zł	A	98,8	98,3	64,7	0,0	20,8	0,5	1,0	0,1	0,1
		B	99,0	98,5	65,7	0,0	20,7	0,5	0,8	0,1	0,1
		C	98,3	97,9	61,3	0,0	21,3	0,4	1,5	0,1	0,1
<i>Województw:</i>											
02	Dolnośląskie	A	98,5	96,2	71,4	0,8	13,4	2,3	0,2	1,2	0,1
		B	98,9	96,1	68,8	0,7	15,8	2,8	0,3	0,7	0,1
		C	97,9	96,2	74,5	0,8	10,6	1,7	0,1	2,0	0,0
04	Kujawsko-Pomorskie	A	97,5	95,1	72,4	0,8	11,3	2,4	0,6	1,8	0,1
		B	98,4	95,9	71,7	0,9	13,2	2,5	0,6	0,9	0,1
		C	96,6	94,4	73,3	0,7	9,2	2,2	0,5	2,8	0,1
06	Lubelskie	A	97,6	95,4	72,8	1,1	9,5	2,2	0,1	2,2	0,1
		B	98,4	96,0	71,7	1,1	11,8	2,4	0,1	1,3	0,2
		C	96,7	94,6	73,9	1,1	7,0	2,1	0,1	3,1	0,1
08	Lubuskie	A	98,2	95,2	74,5	1,2	10,5	3,0	0,2	1,6	0,0
		B	98,8	95,4	73,4	0,7	12,4	3,4	0,3	0,9	0,0
		C	97,5	95,1	75,9	1,7	8,2	2,4	0,0	2,5	0,0
10	Łódzkie	A	98,3	96,0	74,4	0,8	9,9	2,3	0,1	1,6	0,0
		B	99,1	96,6	74,1	0,8	11,2	2,5	0,1	0,8	0,0
		C	97,4	95,3	74,7	0,9	8,3	2,1	0,1	2,4	0,1
12	Małopolskie	A	97,9	96,0	75,4	1,0	10,2	1,9	0,5	1,6	0,0
		B	98,4	96,4	74,2	0,9	12,3	2,0	0,6	0,9	0,1
		C	97,3	95,5	76,7	1,0	7,9	1,8	0,4	2,3	0,0
14	Mazowieckie	A	98,2	96,7	73,1	0,5	11,8	1,5	0,8	1,0	0,0
		B	98,5	96,9	72,5	0,5	12,9	1,6	0,9	0,6	0,0
		C	97,8	96,4	73,8	0,5	10,5	1,4	0,7	1,5	0,0

TABL. 7. STRUKTURA PRZECIĘTNEGO WYNAGRODZENIA OGÓŁEM BRUTTO PRACOWNIKÓW ZATRUDNIONYCH WEDŁUG POZIOMU WYKSZTAŁCENIA, WIEKU, STAŻU PRACY, WIELKOŚCI ZAKŁADÓW, SEKCJI PKD 2007, PRZEDZIAŁÓW WYNAGRODZEŃ (KROTNOŚĆ PRZECIĘTNEGO WYNAGRODZENIA DLA GOSPODARKI NARODOWEJ I WOJEWÓDZTW ZA PAŹDZIERNIK 2012 ROKU (dok.))

WYSZCZEGÓLNIENIE	Wynagrodzenie osobowe						Honoraria (pracownicze)	Dodatkowe wynagrodzenia roczne w jednostkach sfery budżetowej	Wyплаты z tytułu udziału w zysku lub w nadwyżce bilansowej	
	razem	za pracę w godzinach nominalnych			wynagrodzenia za pracę w godzinach nadliczbowych					
		razem	w tym	w tym						
		wynagrodzenie zasadnicze	dotatki za pracę zmianową	premie i nagrody						
w odsetkach										
<i>Województw (dok.):</i>										
16 Opolskie	A	97,8	95,4	71,2	1,1	12,5	2,4	0,3	1,9	0,0
	B	98,8	96,3	71,2	1,2	14,6	2,5	0,3	0,9	0,0
	C	96,6	94,4	71,2	1,0	9,9	2,2	0,3	3,1	0,0
18 Podkarpackie	A	97,8	96,0	75,5	1,0	8,5	1,8	0,4	1,8	0,0
	B	98,4	96,5	74,9	1,0	10,2	1,9	0,5	1,1	0,0
	C	96,8	95,1	76,2	1,1	6,2	1,7	0,4	2,8	0,0
20 Podlaskie	A	97,5	95,0	73,0	0,9	9,0	2,5	0,1	2,4	0,0
	B	98,4	96,2	73,7	0,5	11,5	2,2	0,2	1,4	0,0
	C	96,7	94,0	72,3	1,3	6,9	2,7	0,1	3,2	-
22 Pomorskie	A	98,3	96,1	70,9	0,7	13,7	2,2	0,3	1,4	0,0
	B	98,7	96,4	73,5	0,7	13,2	2,3	0,4	0,8	0,1
	C	97,6	95,5	68,1	0,7	14,2	2,1	0,3	2,1	0,0
24 Śląskie	A	98,7	96,0	67,9	1,1	13,6	2,7	0,1	1,2	0,0
	B	99,4	96,2	64,2	1,2	16,0	3,2	0,1	0,5	0,0
	C	97,7	95,8	73,3	1,1	9,9	1,9	0,1	2,2	0,0
26 Świętokrzyskie	A	98,3	96,5	73,8	1,2	10,9	1,8	-	1,7	-
	B	99,2	97,2	72,3	1,0	14,9	2,0	-	0,8	-
	C	97,3	95,7	75,6	1,3	6,2	1,6	-	2,7	-
28 Warmińsko-Mazurskie	A	97,8	95,0	76,1	0,9	8,4	2,8	0,1	2,1	0,0
	B	98,8	95,8	76,6	0,7	10,5	3,0	0,1	1,1	0,0
	C	96,6	94,1	75,5	1,1	6,3	2,5	0,1	3,3	0,0
30 Wielkopolskie	A	98,4	96,1	74,5	0,8	11,9	2,3	0,2	1,4	0,0
	B	99,1	96,8	73,9	0,9	13,8	2,3	0,2	0,7	0,0
	C	97,6	95,2	75,4	0,7	9,6	2,4	0,2	2,2	0,0
32 Zachodniopomorskie	A	97,7	95,2	75,8	1,1	8,4	2,5	0,4	1,9	0,0
	B	98,4	95,8	75,7	1,4	9,6	2,6	0,5	1,1	0,0
	C	97,0	94,6	75,9	0,8	7,1	2,4	0,3	2,7	0,0

TABL. 8. STRUKTURA PRZECIĘTNEGO WYNAGRODZENIA OGÓŁEM BRUTTO PRACOWNIKÓW ZATRUDNIONYCH WEDŁUG GRUP ZAWODÓW: WIELKICH, DUŻYCH I ŚREDNICH ORAZ PŁCI ZA PAŹDZIERNIK 2012 ROKU

WYSZCZEGÓLNIENIE	Wynagrodzenie osobowe							Honoraria (pracownicze)	Dodatkowe wynagrodzenia roczne w jednostkach sfery budżetowej	Wypłaty z tytułu udziału w zysku lub w nadwyżce bilansowej
	razem	za czas nominalny					wynagrodzenia za pracę w godzinach nadliczbowych			
		razem	w tym							
			wynagrodzenie zasadnicze	dotatki za pracę i zmianową	premie i nagrody					
w odsetkach										
0 OGÓŁEM	A	98,2	96,1	72,7	0,8	11,5	2,1	0,4	1,4	0,0
	B	98,8	96,5	71,7	0,8	13,3	2,3	0,4	0,8	0,0
	C	97,5	95,6	74,1	0,8	9,4	1,9	0,3	2,2	0,0

1. PRZEDSTAWICIELE WŁADZ PUBLICZNYCH, WYŻSI URZĘDNIICY I KIEROWNICY

1 RAZEM	A	98,8	98,3	74,9	0,0	13,4	0,5	0,2	0,9	0,1
	B	99,1	98,7	76,0	0,0	14,0	0,4	0,2	0,6	0,1
	C	98,1	97,5	73,0	0,0	12,4	0,6	0,3	1,6	0,0
11 PRZEDSTAWICIELE WŁADZ PUBLICZNYCH, WYŻSI URZĘDNIICY I DYREKTORZY GENERALNI	A	98,9	98,8	78,6	0,0	13,3	0,1	0,2	0,8	0,1
	B	99,2	99,1	78,7	0,0	13,7	0,1	0,1	0,6	0,1
	C	98,4	98,3	78,2	-	11,8	0,1	0,3	1,2	0,1
111 Przedstawiciele władz publicznych i wyżsi urzędnicy	A	93,3	93,3	60,9	0,0	3,9	-	-	6,7	0,0
	B	93,4	93,4	59,7	0,0	3,7	-	-	6,6	0,0
	C	93,1	93,1	63,1	-	4,4	-	-	6,9	0,0
112 Dyrektorzy generalni i wykonawczy	A	99,3	99,2	79,8	0,0	13,9	0,1	0,2	0,4	0,1
	B	99,5	99,4	79,8	0,0	14,3	0,1	0,1	0,3	0,1
	C	98,9	98,7	79,7	-	12,5	0,2	0,3	0,7	0,1
12 KIEROWNICY DO SPRAW ZARZĄDZANIA I HANDLU	A	98,5	98,3	71,7	0,0	14,1	0,2	0,4	1,1	0,0
	B	99,0	98,8	70,2	0,0	15,8	0,2	0,4	0,6	0,0
	C	98,0	97,9	73,2	0,0	12,5	0,1	0,4	1,6	0,0
121 Kierownicy do spraw obsługi biznesu i zarządzania	A	98,1	97,9	69,8	0,0	13,4	0,2	0,4	1,5	0,0
	B	98,5	98,3	67,3	0,0	14,8	0,2	0,5	1,0	0,0
	C	97,9	97,8	71,7	0,0	12,4	0,1	0,2	1,9	0,0
122 Kierownicy do spraw sprzedaży, marketingu i rozwoju	A	99,5	99,3	77,2	0,0	16,1	0,2	0,5	0,0	0,0
	B	99,9	99,7	75,9	0,0	17,7	0,2	0,1	0,0	0,0
	C	99,0	98,7	79,5	0,0	13,2	0,3	1,0	0,0	0,0
13 KIEROWNICY DO SPRAW PRODUKCJI I USŁUG	A	98,8	97,3	73,2	0,1	12,9	1,5	0,1	1,1	0,0
	B	99,4	98,1	77,1	0,1	13,1	1,3	0,1	0,5	0,0
	C	97,7	95,9	66,2	0,1	12,5	1,8	0,0	2,3	0,0

TABL. 8. STRUKTURA PRZECIĘTNEGO WYNAGRODZENIA OGÓŁEM BRUTTO PRACOWNIKÓW ZATRUDNIONYCH WEDŁUG GRUP ZAWODÓW: WIELKICH, DUŻYCH I ŚREDNICH ORAZ PŁCI ZA PAŹDZIERNIK 2012 ROKU (cd.)

WYSZCZEGÓLNIENIE	Wynagrodzenie osobowe						Honora- ria (pra- cowni- cze)	Dodat- kowe wynag- rodze- nia w jednos- tkach sfery budże- towej	Wyplaty z tytułu udziału w zysku lub w nadwyż- ce bilan- sowej
	razem	za czas nominalny			wynagro- dzenia za pracę w godzinach nadliczbo- wych				
		razem	w tym						
			wynagro- dzenie zasadnicze	dotatki za pracę zmianową		premie i nagrody			
A - ogółem									
B - mężczyźni									
C - kobiety									
	w odsetkach								

1. PRZEDSTAWICIELE WŁADZ PUBLICZNYCH, WYŻSI URZĘDNIICY I KIEROWNICY (dok.)

131 Kierownicy produkcji w rolnictwie, leśnictwie i rybołówstwie	A	99,7	99,5	71,4	0,1	15,2	0,2	-	0,1	0,2
	B	99,7	99,5	71,2	0,1	15,3	0,2	-	0,1	0,2
	C	99,0	99,0	74,6	-	13,8	-	-	0,6	0,4
132 Kierownicy w górnictwie, przemyśle, budownictwie i dystrybucji	A	100,0	98,9	79,8	0,1	13,2	1,1	0,0	0,0	0,0
	B	100,0	98,8	79,4	0,1	13,5	1,2	0,0	0,0	0,0
	C	99,8	99,2	82,3	0,1	11,7	0,6	0,0	0,1	0,1
133 Kierownicy do spraw technologii informatycznych i telekomunikacyjnych	A	99,6	99,1	82,7	0,0	11,5	0,5	0,2	0,2	0,0
	B	99,6	99,1	82,0	0,0	12,1	0,5	0,2	0,2	0,0
	C	99,6	99,3	87,0	-	7,8	0,3	0,1	0,3	-
134 Kierownicy w instytucjach usług wyspecjalizowanych	A	97,3	95,1	63,7	0,1	12,9	2,2	0,1	2,6	0,0
	B	98,0	95,9	68,5	0,1	12,7	2,1	0,2	1,8	0,0
	C	97,0	94,8	61,1	0,1	12,9	2,2	0,0	3,0	0,0
14 KIEROWNICY W BRANŻY HOTELARSKIEJ, HANDLU I INNYCH BRANŻACH USŁUGOWYCH	A	99,3	98,7	77,1	0,1	12,1	0,6	0,3	0,4	0,0
	B	99,1	98,6	76,7	0,1	11,6	0,5	0,5	0,3	0,1
	C	99,4	98,7	77,4	0,1	12,6	0,7	0,1	0,5	0,0
141 Kierownicy w gastronomii i hotelarstwie	A	99,8	99,6	83,9	0,1	9,2	0,2	-	0,2	-
	B	99,9	99,7	84,1	0,2	9,0	0,2	-	0,1	-
	C	99,8	99,6	83,8	0,1	9,3	0,2	-	0,2	-
142 Kierownicy do spraw handlu detalicznego i hurtowego	A	100,0	99,1	79,5	0,1	12,6	0,9	-	-	0,0
	B	100,0	99,3	79,0	0,1	12,2	0,7	-	-	0,0
	C	100,0	99,0	79,8	0,0	12,8	1,0	-	-	0,0
143 Kierownicy do spraw innych typów usług	A	98,5	98,1	73,8	0,1	12,3	0,4	0,6	0,8	0,1
	B	98,5	98,1	74,6	0,1	11,6	0,4	0,8	0,6	0,1
	C	98,6	98,1	72,5	0,1	13,3	0,5	0,2	1,2	0,0

2. SPECJALIŚCI

2 RAZEM	A	96,3	93,2	71,3	0,9	8,5	3,1	1,1	2,6	0,0
	B	96,5	93,9	71,6	0,2	10,5	2,6	1,6	1,9	0,0
	C	96,1	92,7	71,1	1,3	7,1	3,4	0,7	3,2	0,0

TABL. 8. STRUKTURA PRZECIĘTNEGO WYNAGRODZENIA OGÓŁEM BRUTTO PRACOWNIKÓW ZATRUDNIONYCH WEDŁUG GRUP ZAWODÓW: WIELKICH, DUŻYCH I ŚREDNICH ORAZ PŁCI ZA PAŹDZIERNIK 2012 ROKU (cd.)

WYSZCZEGÓLNIENIE	Wynagrodzenie osobowe						Honora- raria (pra- cowni- cze)	Dodat- kowe wynag- rodze- nia w jednos- tkach sfery budże- towej	Wyplaty z tytułu udziału w zysku lub w nadwyż- ce bilan- sowej
	razem	za czas nominalny			wynagro- dzenia za pracę w godzinach nadliczbo- wych				
		razem	w tym						
			wynagro- dzenie zasadnicze	dotatki za pracę zmianową		premie i nagrody			
A - ogółem									
B - mężczyźni									
C - kobiety									
	w odsetkach								

2. SPECJALIŚCI (cd.)

21 SPECJALIŚCI NAUK FIZYCZNYCH, MATEMATYCZNYCH I TECHNICZNYCH	A	99,0	97,6	74,5	0,3	14,3	1,4	0,4	0,6	0,0
	B	99,2	97,6	73,6	0,3	15,0	1,6	0,4	0,4	0,0
	C	97,9	97,1	77,9	0,1	11,7	0,8	0,7	1,4	0,0
211 Fizycy, chemicy i specjaliści nauk o Ziemi	A	98,4	97,7	64,5	0,3	18,0	0,7	0,4	1,2	0,0
	B	98,4	97,8	61,8	0,3	19,1	0,6	0,6	1,0	-
	C	98,2	97,2	68,0	0,2	16,7	1,0	0,2	1,5	0,1
212 Matematycy, statystycy i pokrewni	A	97,9	97,7	78,5	0,0	9,8	0,2	0,3	1,8	-
	B	98,4	98,1	72,4	0,0	13,1	0,3	0,6	1,0	-
	C	97,6	97,5	82,2	-	7,9	0,1	0,2	2,2	-
213 Specjaliści nauk biologicznych i pokrewni	A	97,9	97,6	72,9	0,0	16,1	0,3	0,6	1,5	0,0
	B	98,5	98,3	71,9	0,0	17,9	0,2	0,5	1,0	0,0
	C	97,1	96,6	74,1	0,1	13,9	0,5	0,8	2,1	0,0
214 Inżynierowie (z wyłączeniem elektrotechnologii)	A	99,6	97,8	75,4	0,3	14,3	1,8	0,1	0,3	0,0
	B	99,7	97,7	74,2	0,4	15,0	2,0	0,1	0,2	0,0
	C	99,0	97,9	80,8	0,1	11,1	1,1	0,1	0,8	0,1
215 Inżynierowie elektrotechnologii	A	99,9	98,4	73,2	0,5	14,2	1,5	0,0	0,1	0,0
	B	99,9	98,3	73,1	0,5	14,3	1,6	0,0	0,1	0,0
	C	99,9	99,3	74,7	0,3	11,4	0,6	-	0,1	-
216 Architekci, geodeci, projektanci i pokrewni	A	94,1	93,9	77,9	0,0	8,9	0,2	4,3	1,6	0,0
	B	94,0	93,7	76,7	0,0	9,8	0,3	4,8	1,2	0,0
	C	94,3	94,2	79,7	0,0	7,4	0,1	3,5	2,2	0,0
22 SPECJALIŚCI DO SPRAW ZDROWIA	A	99,8	95,2	69,8	4,8	5,7	4,6	0,0	0,2	0,0
	B	99,8	88,6	64,7	1,2	5,7	11,2	0,0	0,2	0,0
	C	99,8	96,7	71,0	5,7	5,6	3,1	0,0	0,2	0,0
221 Lekarze	A	100,0	87,1	63,2	1,0	5,9	12,9	-	0,0	0,0
	B	99,9	85,0	60,6	1,1	5,0	14,9	-	0,1	0,0
	C	100,0	88,7	65,2	1,0	6,6	11,3	-	0,0	0,0
222 Pielęgniarki	A	99,8	99,4	71,0	8,4	5,2	0,4	-	0,2	0,0
	B	99,8	99,0	66,4	8,6	5,4	0,8	-	0,2	0,0
	C	99,8	99,4	71,1	8,4	5,2	0,4	-	0,2	0,0

TABL. 8. STRUKTURA PRZECIĘTNEGO WYNAGRODZENIA OGÓŁEM BRUTTO PRACOWNIKÓW ZATRUDNIONYCH WEDŁUG GRUP ZAWODÓW: WIELKICH, DUŻYCH I ŚREDNICH ORAZ PŁCI ZA PAŹDZIERNIK 2012 ROKU (cd.)

WYSZCZEGÓLNIENIE	Wynagrodzenie osobowe						Honora- ria (pra- cowni- cze)	Dodat- kowe wynag- rodze- nia w jednos- tkach sfery budże- towej	Wyplaty z tytułu udziału w zysku lub w nadwyż- ce bilan- sowej
	razem	za czas nominalny			wynagro- dzenia za pracę w godzinach nadliczbo- wych				
		razem	w tym						
			wynagro- dzenie zasadnicze	dotatki za pracę zmianową		premie i nagrody			
A - ogółem									
B - mężczyźni									
C - kobiety									
	w odsetkach								

2. SPECJALIŚCI (cd.)

223	<i>Położne</i>	A	100,0	99,8	71,4	10,0	4,4	0,2	-	0,0	-
		B	100,0	100,0	75,7	6,9	3,2	-	-	-	-
		C	100,0	99,8	71,4	10,0	4,4	0,2	-	0,0	-
224	<i>Specjaliści ratownictwa medycznego</i>	A	99,3	99,0	66,5	5,6	11,6	0,3	-	0,7	-
		B	99,3	99,0	65,9	5,9	11,7	0,3	-	0,7	-
		C	99,2	99,0	69,3	3,9	11,3	0,2	-	0,8	-
225	<i>Lekarze weterynarii</i>	A	94,1	94,0	77,8	-	6,6	0,1	-	5,9	-
		B	94,0	94,0	77,9	-	5,4	-	-	6,0	-
		C	94,1	94,0	77,7	-	7,5	0,1	-	5,9	-
226	<i>Lekarze dentyści</i>	A	100,0	99,4	66,3	0,0	8,2	0,6	-	0,0	0,0
		B	100,0	98,2	65,1	0,0	7,7	1,8	-	-	-
		C	99,9	99,8	66,9	-	8,4	0,1	-	0,1	0,0
227	<i>Diagności laboratoryjni</i>	A	99,6	89,6	67,0	2,4	5,3	10,0	0,0	0,4	0,0
		B	99,6	91,6	71,9	1,9	4,5	8,0	-	0,4	-
		C	99,6	89,4	66,5	2,5	5,4	10,2	0,0	0,4	0,0
228	<i>Inni specjaliści ochrony zdrowia</i>	A	99,1	98,5	82,9	0,1	6,9	0,6	0,0	0,9	0,0
		B	99,4	98,8	79,9	0,1	8,3	0,6	0,0	0,6	0,0
		C	99,0	98,5	84,0	0,0	6,3	0,5	0,0	1,0	0,0
23	<i>SPECJALIŚCI NAUCZANIA I WYCHOWANIA</i>	A	91,4	84,7	66,7	0,1	1,9	6,7	1,8	6,8	0,0
		B	89,0	83,5	65,9	0,0	1,9	5,5	4,3	6,7	-
		C	92,1	85,0	67,0	0,1	1,9	7,1	1,0	6,9	0,0
231	<i>Nauczyciele akademicy</i>	A	81,7	80,1	61,8	0,0	1,8	1,6	11,7	6,6	-
		B	81,8	80,1	61,1	0,0	1,8	1,7	11,7	6,5	-
		C	81,5	80,0	63,1	0,0	1,7	1,5	11,9	6,6	-
232	<i>Nauczyciele kształcenia zawodowego</i>	A	93,0	82,6	65,9	0,0	1,9	10,4	0,0	7,0	-
		B	93,0	83,1	66,5	0,0	2,0	9,9	0,0	7,0	-
		C	93,0	82,3	65,4	0,0	1,9	10,7	-	7,0	-
233	<i>Nauczyciele gimnazjów i szkół ponadgimnazjalnych (z wyjątkiem nauczycieli kształcenia zawodowego)</i>	A	93,0	83,8	67,3	0,1	1,6	9,2	0,0	7,0	-
		B	93,1	84,5	68,9	0,1	1,5	8,6	0,0	6,9	-
		C	93,0	83,6	66,7	0,1	1,6	9,4	0,0	7,0	-

TABL. 8. STRUKTURA PRZECIĘTNEGO WYNAGRODZENIA OGÓŁEM BRUTTO PRACOWNIKÓW ZATRUDNIONYCH WEDŁUG GRUP ZAWODÓW: WIELKICH, DUŻYCH I ŚREDNICH ORAZ PŁCI ZA PAŹDZIERNIK 2012 ROKU (cd.)

WYSZCZEGÓLNIENIE	Wynagrodzenie osobowe					Honoraria (pracownicze)	Dodatkowe wynagrodzenia roczne w jednostkach sfery budżetowej	Wyплаты z tytułu udziału w zysku lub w nadwyżce bilansowej
	razem	za czas nominalny			wynagrodzenia za pracę w godzinach nadliczbowych			
		razem	w tym					
			wynagrodzenie zasadnicze	dotatki za pracę i nagrody zmianową				
A - ogółem								
B - mężczyźni								
C - kobiety								
	w odsetkach							

2. SPECJALIŚCI (cd.)

234	<i>Nauczyciele szkół podstawowych i specjaliści do spraw wychowania małego dziecka</i>	A	93,1	86,2	68,4	0,0	1,8	6,9	-	6,9	-
		B	92,9	87,3	71,6	0,0	1,6	5,6	-	7,1	-
		C	93,1	86,1	68,1	0,0	1,8	7,0	-	6,9	-
235	<i>Inni specjaliści nauczania i wychowania</i>	A	93,3	87,9	67,2	0,1	2,8	5,4	0,0	6,7	0,0
		B	94,2	89,1	66,6	0,2	4,2	5,1	0,0	5,8	-
		C	93,2	87,7	67,3	0,1	2,6	5,5	0,0	6,8	0,0
24	<i>SPECJALIŚCI DO SPRAW EKONOMICZNYCH I ZARZĄDZANIA</i>	A	98,8	98,4	73,6	0,0	14,3	0,4	0,2	1,0	0,0
		B	99,0	98,5	72,4	0,0	15,2	0,5	0,2	0,8	0,0
		C	98,7	98,3	74,3	0,0	13,7	0,4	0,1	1,2	0,0
241	<i>Specjaliści do spraw finansowych</i>	A	99,4	98,9	63,3	0,0	16,9	0,5	0,2	0,4	0,0
		B	99,4	98,7	58,8	0,0	16,9	0,7	0,4	0,2	0,0
		C	99,4	99,0	65,5	0,0	17,0	0,4	0,1	0,5	0,0
242	<i>Specjaliści do spraw administracji i zarządzania</i>	A	97,6	97,2	77,7	0,0	11,2	0,4	0,1	2,3	0,0
		B	97,8	97,3	77,1	0,1	11,7	0,5	0,2	2,0	0,0
		C	97,5	97,2	78,0	0,0	10,9	0,3	0,1	2,4	0,0
243	<i>Specjaliści do spraw sprzedaży, marketingu i public relations</i>	A	99,9	99,6	79,8	0,0	15,5	0,3	0,1	0,0	0,0
		B	99,9	99,6	77,8	0,0	17,5	0,3	0,1	0,0	0,0
		C	99,8	99,5	81,7	0,0	13,6	0,3	0,2	0,0	0,0
244	<i>Specjaliści do spraw rynku nieruchomości</i>	A	98,7	98,6	82,5	0,0	10,6	0,1	-	1,3	-
		B	99,3	99,3	82,6	0,0	11,6	0,0	-	0,7	-
		C	98,2	98,1	82,4	-	9,9	0,1	-	1,8	-
25	<i>SPECJALIŚCI DO SPRAW TECHNOLOGII INFORMACYJNO-KOMUNIKACYJNYCH</i>	A	98,7	97,6	79,2	0,0	9,5	1,1	0,9	0,4	0,0
		B	98,7	97,5	79,4	0,0	9,5	1,2	0,9	0,4	0,0
		C	99,0	98,3	78,1	0,0	10,0	0,7	0,6	0,4	0,0
251	<i>Analitycy systemowi i programiści</i>	A	98,7	97,6	78,2	0,0	9,5	1,1	1,1	0,2	0,0
		B	98,6	97,4	78,5	0,0	9,4	1,2	1,2	0,2	0,0
		C	98,9	98,1	76,6	0,0	9,9	0,8	0,8	0,3	0,0
252	<i>Specjaliści do spraw baz danych i sieci komputerowych</i>	A	98,8	97,7	81,6	0,1	9,7	1,1	0,3	0,9	0,0
		B	98,8	97,6	81,4	0,1	9,7	1,2	0,3	0,9	0,0
		C	99,3	99,0	83,0	0,1	10,2	0,3	-	0,7	0,0

TABL. 8. STRUKTURA PRZECIĘTNEGO WYNAGRODZENIA OGÓŁEM BRUTTO PRACOWNIKÓW ZATRUDNIONYCH WEDŁUG GRUP ZAWODÓW: WIELKICH, DUŻYCH I ŚREDNICH ORAZ PŁCI ZA PAŹDZIERNIK 2012 ROKU (cd.)

WYSZCZEGÓLNIENIE	Wynagrodzenie osobowe						Honoraria (pracownicze)	Dodatkowe wynagrodzenia roczne w jednostkach sfery budżetowej	Wyплаты z tytułu udziału w zysku lub w nadwyżce bilansowej
	razem	za czas nominalny			wynagrodzenia za pracę w godzinach nadliczbowych	w odsetkach			
		razem	w tym						
			wynagrodzenie zasadnicze	dotatki za pracę i zmianową					
A - ogółem									
B - mężczyźni									
C - kobiety									

2. SPECJALIŚCI (dok.)

26	SPECJALIŚCI Z DZIEDZINY PRAWA, DZIEDZIN SPOŁECZNYCH I KULTURY	A	89,8	89,7	70,7	0,0	5,8	0,1	6,3	3,9	0,0
		B	87,1	87,1	68,7	0,0	5,3	0,0	9,4	3,5	0,0
		C	91,6	91,5	72,0	0,0	6,2	0,1	4,3	4,1	0,0
261	Specjaliści z dziedziny prawa	A	94,4	94,4	76,7	0,0	5,0	0,0	0,1	5,5	0,0
		B	94,5	94,5	76,7	0,0	4,9	0,0	0,1	5,4	0,0
		C	94,4	94,4	76,7	-	5,0	0,0	0,0	5,6	0,0
262	Bibliotekoznawcy, archiwiści i muzealnicy	A	95,8	95,7	70,8	0,1	10,5	0,1	1,7	2,5	0,0
		B	95,7	95,6	72,7	0,0	9,7	0,1	1,8	2,5	0,0
		C	95,9	95,8	70,0	0,1	10,8	0,1	1,6	2,5	-
263	Specjaliści z dziedzin społecznych i religijnych	A	96,1	95,8	74,0	0,0	7,1	0,3	0,0	3,9	0,0
		B	97,1	96,9	77,5	0,0	7,2	0,2	0,1	2,8	0,0
		C	95,8	95,5	73,0	0,0	7,1	0,3	0,0	4,2	0,0
264	Literaci, dziennikarze i filolodzy	A	66,5	66,5	53,3	0,0	4,3	0,0	33,4	0,1	-
		B	60,3	60,3	47,3	0,0	2,8	0,0	39,6	0,1	-
		C	72,8	72,8	59,4	-	5,7	0,0	27,1	0,1	-
265	Twórcy i artyści	A	83,0	83,0	51,4	0,0	7,9	0,0	16,9	0,1	-
		B	82,5	82,5	50,7	0,0	8,7	0,0	17,4	0,1	-
		C	83,5	83,5	52,2	0,0	7,0	-	16,4	0,1	-

3. TECHNICY I INNY ŚREDNI PERSONEL

3	RAZEM	A	98,4	97,4	73,4	0,9	12,8	1,0	0,2	1,4	0,0
		B	99,0	97,4	70,3	1,3	14,8	1,6	0,3	0,7	0,0
		C	97,8	97,4	76,5	0,5	10,8	0,4	0,1	2,1	0,0
	W tym:										
31	ŚREDNI PERSONEL NAUK FIZYCZNYCH, CHEMICZNYCH I TECHNICZNYCH	A	99,6	97,0	68,6	2,0	14,5	2,6	0,0	0,3	0,1
		B	99,6	96,8	67,5	2,0	14,8	2,8	0,0	0,3	0,1
		C	99,2	97,9	74,3	1,7	12,5	1,3	0,0	0,7	0,1
311	Technicy nauk fizycznych i technicznych	A	99,5	96,9	69,8	1,3	14,5	2,6	0,0	0,4	0,1
		B	99,6	96,6	68,7	1,2	14,9	3,0	0,0	0,3	0,1
		C	99,0	98,0	74,6	1,9	12,8	1,0	0,0	0,8	0,2

TABL. 8. STRUKTURA PRZECIĘTNEGO WYNAGRODZENIA OGÓŁEM BRUTTO PRACOWNIKÓW ZATRUDNIONYCH WEDŁUG GRUP ZAWODÓW: WIELKICH, DUŻYCH I ŚREDNICH ORAZ PŁCI ZA PAŹDZIERNIK 2012 ROKU (cd.)

WYSZCZEGÓLNIENIE	Wynagrodzenie osobowe					Honoraria (pracownicze)	Dodatkowe wynagrodzenia roczne w jednostkach sfery budżetowej	Wypłaty z tytułu udziału w zysku lub w nadwyżce bilansowej
	razem	za czas nominalny			wynagrodzenia za pracę w godzinach nadliczbowych			
		razem	w tym					
			wynagrodzenie zasadnicze	dotatki za pracę i nagrody zmianową				
A - ogółem								
B - mężczyźni								
C - kobiety								
	w odsetkach							

3. TECHNICY I INNY ŚREDNI PERSONEL (cd.)

312	<i>Mistrzowie produkcji w górnictwie, przemyśle przetwórczym i budownictwie</i>	A	99,8	95,4	69,0	1,4	16,2	4,4	-	0,1	0,1
		B	99,8	95,3	68,4	1,5	16,3	4,5	-	0,1	0,1
		C	99,9	96,3	75,2	1,0	14,5	3,6	-	0,1	0,0
313	<i>Kontrolerzy (sterowniczy) procesów przemysłowych</i>	A	99,5	97,4	64,7	6,6	13,4	2,1	-	0,4	0,1
		B	99,5	97,4	64,0	6,8	13,5	2,1	-	0,4	0,1
		C	100,0	97,6	71,8	3,9	12,5	2,4	-	0,0	0,0
314	<i>Technicy nauk biologicznych, rolniczych i technologii żywności</i>	A	99,6	99,2	71,1	0,2	19,4	0,4	0,0	0,4	0,0
		B	99,8	99,6	69,0	0,1	21,7	0,2	0,0	0,2	0,0
		C	98,9	98,1	77,4	0,7	12,0	0,8	-	1,1	0,0
315	<i>Pracownicy transportu morskiego, żeglugi śródlądowej i lotnictwa</i>	A	99,7	98,2	62,0	0,2	6,1	1,5	-	0,3	-
		B	99,7	98,2	61,7	0,2	6,3	1,5	-	0,3	-
		C	99,9	98,5	63,9	0,1	4,9	1,4	-	0,1	-
32	<i>ŚREDNI PERSONEL DO SPRAW ZDROWIA</i>	A	98,9	98,4	76,4	2,3	7,7	0,5	0,0	1,1	0,0
		B	99,3	98,6	72,3	3,6	8,1	0,7	-	0,7	0,0
		C	98,7	98,2	78,0	1,8	7,5	0,5	0,0	1,3	0,0
	<i>W tym:</i>										
321	<i>Technicy medyczni i farmaceutyczni</i>	A	99,9	99,2	76,9	3,0	7,3	0,7	0,0	0,1	0,0
		B	99,9	99,4	71,3	3,1	8,9	0,5	-	0,1	0,0
		C	99,9	99,2	77,7	3,0	7,1	0,7	0,0	0,1	0,0
322	<i>Dietetycy i żywieniowcy</i>	A	98,8	98,8	78,9	0,3	6,1	0,0	-	1,2	-
		B	99,5	99,5	74,3	-	16,0	-	-	0,5	-
		C	98,8	98,8	79,1	0,3	5,7	0,0	-	1,2	-
325	<i>Inny średni personel do spraw zdrowia</i>	A	98,2	97,8	75,9	1,9	8,0	0,4	0,0	1,8	0,0
		B	99,3	98,6	72,4	3,7	7,9	0,7	-	0,7	0,0
		C	97,4	97,2	78,4	0,6	8,1	0,2	0,0	2,6	0,0
33	<i>ŚREDNI PERSONEL DO SPRAW BIZNESU I ADMINISTRACJI</i>	A	98,1	97,8	75,8	0,1	13,1	0,3	0,0	1,9	0,0
		B	98,8	98,5	73,3	0,1	16,3	0,3	0,0	1,2	0,0
		C	97,8	97,5	77,1	0,0	11,4	0,3	0,0	2,2	0,0
331	<i>Średni personel do spraw finansowych</i>	A	99,2	98,8	77,4	0,0	12,3	0,4	-	0,8	0,0
		B	99,7	99,3	71,7	0,0	15,0	0,4	-	0,3	0,0
		C	99,1	98,7	78,4	0,0	11,8	0,4	-	0,9	0,0

TABL. 8. STRUKTURA PRZECIĘTNEGO WYNAGRODZENIA OGÓŁEM BRUTTO PRACOWNIKÓW ZATRUDNIONYCH WEDŁUG GRUP ZAWODÓW: WIELKICH, DUŻYCH I ŚREDNICH ORAZ PŁCI ZA PAŹDZIERNIK 2012 ROKU (cd.)

WYSZCZEGÓLNIENIE	Wynagrodzenie osobowe						Honoraria (pracownicze)	Dodatkowe wynagrodzenia roczne w jednostkach sfery budżetowej	Wyплаты z tytułu udziału w zysku lub w nadwyżce bilansowej
	razem	za czas nominalny				wynagrodzenia za pracę w godzinach nadliczbowych			
		razem	w tym						
			wynagrodzenie zasadnicze	dotatki za pracę i zmianową	premie i nagrody				
w odsetkach									

3. TECHNICY I INNY ŚREDNI PERSONEL (cd.)

332 Agenci i pośrednicy handlowi	A	100,0	99,7	74,3	0,0	19,6	0,3	0,0	0,0	0,0
	B	100,0	99,7	73,9	0,0	19,8	0,3	-	0,0	0,0
	C	99,9	99,6	75,3	0,0	18,9	0,3	0,0	0,1	0,0
333 Pośrednicy usług biznesowych	A	99,2	98,7	80,6	0,4	12,6	0,5	-	0,8	0,0
	B	99,7	99,1	78,4	0,6	14,4	0,6	-	0,3	0,0
	C	98,7	98,4	82,8	0,1	10,9	0,3	-	1,3	0,0
334 Pracownicy administracyjni i sekretarze wyspecjalizowani	A	96,6	96,5	77,0	0,0	9,1	0,1	0,0	3,4	0,0
	B	97,0	96,7	74,8	0,0	12,4	0,3	0,1	2,9	0,0
	C	96,5	96,4	77,6	0,0	8,3	0,1	0,0	3,5	0,0
335 Urzędnicy państwowi do spraw nadzoru	A	94,8	94,5	71,9	0,0	9,4	0,3	-	5,2	0,0
	B	93,8	93,8	68,0	0,1	7,9	0,0	-	6,2	0,0
	C	95,1	94,7	73,3	0,0	10,0	0,4	-	4,9	0,0
34 ŚREDNI PERSONEL Z DZIEDZINY PRAWA, SPRAW SPOŁECZNYCH, KULTURY I POKREWNY	A	95,4	95,2	72,5	0,4	10,4	0,2	0,6	4,0	0,0
	B	96,0	95,7	71,5	0,3	13,2	0,3	1,7	2,3	0,0
	C	95,3	95,2	72,7	0,4	9,6	0,1	0,3	4,4	-
341 Średni personel z dziedziny prawa, spraw społecznych i religii	A	93,8	93,7	71,2	0,6	10,0	0,1	-	6,2	-
	B	94,6	94,5	59,9	0,9	21,9	0,1	-	5,4	-
	C	93,7	93,6	72,5	0,5	8,6	0,1	-	6,3	-
342 Sportowcy, trenerzy i pokrewni	A	96,5	96,5	83,5	0,0	6,1	0,0	-	3,5	-
	B	96,4	96,4	82,9	0,0	6,6	-	-	3,6	-
	C	96,9	96,8	85,7	-	4,0	0,1	-	3,1	-
343 Średni personel w zakresie działalności artystycznej, kulturalnej i kulinarnej	A	97,3	97,1	73,3	0,2	11,2	0,2	1,5	1,2	0,0
	B	96,5	96,1	74,5	0,1	10,7	0,4	2,7	0,8	0,0
	C	97,7	97,6	72,7	0,2	11,4	0,1	0,9	1,4	-
35 TECHNICY INFORMATYCY	A	95,5	94,7	75,0	0,2	12,0	0,8	3,7	0,8	0,0
	B	95,4	94,6	74,7	0,2	12,2	0,8	3,8	0,8	0,0
	C	96,2	95,5	76,6	0,1	10,7	0,7	3,1	0,7	-
351 Technicy do spraw technologii teleinformatycznych i pomocy użytkownikom urządzeń teleinformatycznych	A	96,6	95,8	77,3	0,2	11,8	0,8	2,4	1,0	0,0
	B	96,6	95,8	77,2	0,2	11,9	0,8	2,4	1,0	0,0
	C	97,2	96,5	77,9	0,1	10,9	0,7	2,1	0,7	-

TABL. 8. STRUKTURA PRZECIĘTNEGO WYNAGRODZENIA OGÓŁEM BRUTTO PRACOWNIKÓW ZATRUDNIONYCH WEDŁUG GRUP ZAWODÓW: WIELKICH, DUŻYCH I ŚREDNICH ORAZ PŁCI ZA PAŹDZIERNIK 2012 ROKU (cd.)

WYSZCZEGÓLNIENIE	Wynagrodzenie osobowe						Honora- raria (pra- cowni- cze)	Dodat- kowe wynag- rodze- nia w rocz- ne w jednos- tkach sfery budże- towej	Wyplaty z tytułu udziału w zysku lub w nadwyż- ce bilan- sowej	
	razem	za czas nominalny				wynagro- dzenia za pracę w godzinach nadliczbo- wych				
		razem	w tym							
			wynagro- dzenie zasadnicze	dotatki za pracę zmianową	premie i nagrody					
A - ogółem										
B - mężczyźni										
C - kobiety										
	w odsetkach									

3. TECHNICY I INNY ŚREDNI PERSONEL (dok.)

352 Technicy telekomunikacji i urządzeń transmisyjnych	A	90,5	89,8	65,7	0,3	12,8	0,7	9,2	0,3	0,0
	B	90,4	89,7	65,1	0,3	13,1	0,7	9,4	0,2	0,0
	C	91,2	90,7	70,4	0,4	9,9	0,5	8,2	0,6	-

4. PRACOWNICY BIUROWI

4 RAZEM	A	98,8	97,9	73,8	0,3	14,2	0,9	0,0	1,2	0,0
	B	99,4	97,7	73,3	0,5	15,1	1,7	0,0	0,6	0,0
	C	98,4	98,0	74,1	0,2	13,7	0,4	0,0	1,6	0,0
41 SEKRETARKI, OPERATORZY URZĄDZEŃ BIUROWYCH I POKREWNI	A	97,2	96,9	76,9	0,1	11,0	0,3	0,0	2,8	0,0
	B	97,8	97,1	77,8	0,2	11,2	0,7	0,0	2,2	0,0
	C	97,0	96,8	76,7	0,0	10,9	0,2	0,0	3,0	0,0
411 Pracownicy obsługi biurowej	A	97,1	96,7	77,1	0,1	10,6	0,4	0,0	2,9	0,0
	B	97,6	96,9	77,2	0,1	11,4	0,7	0,0	2,4	0,0
	C	96,9	96,6	77,1	0,0	10,4	0,3	0,0	3,1	0,0
412 Sekretarki (ogólne)	A	97,2	97,1	75,6	0,0	12,1	0,1	0,0	2,8	0,0
	B	96,7	96,7	79,2	-	10,1	-	-	3,3	-
	C	97,2	97,0	75,6	0,0	12,2	0,2	0,0	2,8	0,0
413 Operatorzy urządzeń biurowych	A	98,9	98,3	79,8	0,7	11,5	0,6	0,0	1,1	0,0
	B	99,6	99,0	83,2	0,6	10,1	0,6	-	0,4	-
	C	98,4	97,9	77,2	0,8	12,7	0,5	0,0	1,6	0,0
42 PRACOWNICY OBSŁUGI KLIENTA	A	99,7	99,2	64,8	0,2	20,7	0,5	-	0,3	0,0
	B	99,3	98,7	54,4	0,2	26,3	0,6	-	0,7	0,0
	C	99,8	99,3	67,8	0,2	19,1	0,5	-	0,2	0,0
421 Pracownicy obrotu pieniężnego	A	99,6	99,3	65,0	0,2	21,7	0,3	-	0,4	0,0
	B	98,7	98,5	59,5	0,2	21,9	0,2	-	1,3	0,0
	C	99,9	99,5	66,4	0,2	21,7	0,4	-	0,1	0,0
422 Pracownicy do spraw informowania klientów	A	99,7	98,9	64,5	0,3	19,3	0,8	-	0,3	0,0
	B	99,8	98,8	49,3	0,2	30,7	1,0	-	0,2	0,0
	C	99,7	98,9	70,0	0,3	15,3	0,8	-	0,3	0,0

TABL. 8. STRUKTURA PRZECIĘTNEGO WYNAGRODZENIA OGÓŁEM BRUTTO PRACOWNIKÓW ZATRUDNIONYCH WEDŁUG GRUP ZAWODÓW: WIELKICH, DUŻYCH I ŚREDNICH ORAZ PŁCI ZA PAŹDZIERNIK 2012 ROKU (cd.)

WYSZCZEGÓLNIENIE	Wynagrodzenie osobowe						Honora- ria (pra- cowni- cze)	Dodat- kowe wynag- rodze- nia w jednos- tkach sfery budże- towej	Wyplaty z tytułu udziału w zysku lub w nadwyż- ce bilan- sowej
	razem	za czas nominalny			wynagro- dzenia za pracę w godzinach nadliczbo- wych	w odsetkach			
		razem	w tym						
			wynagro- dzenie zasadnicze	dotatki za pracę zmianową					
A - ogółem									
B - mężczyźni									
C - kobiety									

4. PRACOWNICY BIUROWI (dok.)

43 PRACOWNICY DO SPRAW FINANSOWO-STATYSTYCZNYCH I EWIDENCJI MATERIAŁOWEJ	A	99,6	97,7	76,9	0,6	12,9	1,9	-	0,4	0,0
	B	99,9	97,3	76,6	0,7	13,5	2,6	-	0,1	0,0
	C	99,1	98,3	77,3	0,5	11,9	0,8	-	0,9	0,0
431 Pracownicy do spraw finansowo- statystycznych	A	98,8	98,3	77,6	0,1	12,2	0,5	-	1,2	0,0
	B	99,6	98,5	79,5	0,1	12,6	1,1	-	0,4	0,0
	C	98,7	98,3	77,4	0,0	12,1	0,4	-	1,3	0,0
432 Pracownicy do spraw ewidencji materiałowej i transportu	A	99,9	97,5	76,6	0,8	13,1	2,4	-	0,1	0,0
	B	99,9	97,3	76,5	0,7	13,6	2,6	-	0,1	0,0
	C	99,6	98,2	77,3	1,2	11,6	1,4	-	0,3	0,1
44 POZOSTALI PRACOWNICY OBSŁUGI BIURA	A	98,6	98,2	74,7	0,2	13,8	0,4	0,0	1,4	0,0
	B	99,3	98,7	73,6	0,2	15,1	0,6	0,0	0,7	0,0
	C	98,1	97,8	75,4	0,2	13,0	0,3	0,1	1,8	0,0

5. PRACOWNICY USŁUG OSOBISTYCH I SPRZEDAWCY

5 <u>RAZEM</u>	A	99,3	98,4	80,3	0,7	9,6	0,9	0,0	0,7	0,0
	B	99,3	98,5	78,4	1,2	10,4	0,8	0,0	0,7	0,0
	C	99,3	98,4	81,4	0,4	9,1	0,9	0,0	0,7	0,0
51 PRACOWNICY USŁUG OSOBISTYCH	A	97,9	97,3	78,0	0,7	8,6	0,6	0,0	2,1	0,0
	B	98,3	97,5	76,1	0,9	9,5	0,8	0,0	1,7	0,0
	C	97,7	97,3	79,2	0,5	7,9	0,4	0,0	2,3	0,0
511 Stewardzi, konduktorzy i przewodnicy	A	99,8	97,3	49,5	3,3	16,0	2,5	-	0,2	-
	B	99,6	97,1	47,4	4,1	17,3	2,5	-	0,4	-
	C	100,0	97,6	53,1	1,9	13,7	2,4	-	0,0	-
512 Kucharze	A	97,5	97,2	82,7	0,3	6,3	0,3	-	2,5	-
	B	99,6	99,1	87,9	0,3	4,9	0,5	-	0,4	-
	C	96,8	96,6	81,0	0,3	6,8	0,2	-	3,2	-
513 Kelnerzy i barmani	A	100,0	99,7	87,6	0,2	4,2	0,3	-	0,0	-
	B	100,0	99,6	87,2	0,3	4,7	0,4	-	0,0	-
	C	100,0	99,7	87,8	0,2	4,0	0,3	-	0,0	-

TABL. 8. STRUKTURA PRZECIĘTNEGO WYNAGRODZENIA OGÓŁEM BRUTTO PRACOWNIKÓW ZATRUDNIONYCH WEDŁUG GRUP ZAWODÓW: WIELKICH, DUŻYCH I ŚREDNICH ORAZ PŁCI ZA PAŹDZIERNIK 2012 ROKU (cd.)

WYSZCZEGÓLNIENIE	Wynagrodzenie osobowe						Honora- ria (pra- cowni- cze)	Dodat- kowe wynag- rodze- nia w jednos- tkach sfery budże- towej	Wyplaty z tytułu udziału w zysku lub w nadwyż- ce bilan- sowej	
	razem	za czas nominalny				wynagro- dzenia za pracę w godzinach nadliczbo- wych				
		razem	w tym							
			wynagro- dzenie zasadnicze	dotatki za pracę zmianową	premie i nagrody					
A - ogółem										
B - mężczyźni										
C - kobiety										
	w odsetkach									

5. PRACOWNICY USŁUG OSOBISTYCH I SPRZEDAWCY (cd.)

514	<i>Fryzjerzy, kosmetyczki i pokrewni</i>	A	99,4	99,4	84,1	0,0	13,1	0,0	0,6	0,0	-
		B	94,4	94,4	82,5	0,2	11,0	-	5,6	-	-
		C	99,7	99,7	84,2	-	13,2	0,0	0,3	0,0	-
515	<i>Gospodarze obiektów</i>	A	96,9	96,5	76,8	0,5	9,7	0,4	-	3,1	0,0
		B	97,2	96,7	77,4	0,4	10,0	0,5	-	2,8	0,0
		C	96,5	96,3	76,2	0,7	9,4	0,2	-	3,5	0,0
516	<i>Pozostali pracownicy usług osobistych</i>	A	98,2	96,8	78,1	0,6	9,3	1,4	-	1,8	0,0
		B	98,7	97,2	79,7	0,8	8,1	1,5	-	1,3	0,0
		C	96,9	95,8	74,6	0,2	11,7	1,1	-	3,0	0,1
52	<i>SPRZEDAWCY I POKREWNI</i>	A	100,0	99,0	81,4	0,3	10,6	1,0	0,0	0,0	0,0
		B	100,0	99,2	79,0	0,4	13,3	0,8	-	0,0	0,0
		C	99,9	98,9	82,2	0,3	9,7	1,0	0,0	0,1	0,0
522	<i>Pracownicy sprzedaży w sklepach</i>	A	100,0	98,9	82,4	0,2	9,8	1,1	-	0,0	0,0
		B	100,0	99,1	80,8	0,3	11,8	0,9	-	0,0	0,0
		C	100,0	98,8	82,9	0,2	9,3	1,2	-	0,0	0,0
523	<i>Kasjerzy i sprzedawcy biletów</i>	A	99,5	99,0	81,6	0,7	8,1	0,5	-	0,5	0,0
		B	99,5	99,2	78,1	0,7	10,0	0,3	-	0,5	-
		C	99,4	98,9	81,8	0,7	8,0	0,5	-	0,6	0,0
524	<i>Inni pracownicy sprzedaży i pokrewni</i>	A	100,0	99,3	76,3	0,5	15,5	0,7	0,0	0,0	0,0
		B	100,0	99,2	75,2	0,4	16,6	0,8	-	0,0	0,0
		C	100,0	99,4	77,4	0,5	14,4	0,6	0,0	0,0	0,0
53	<i>PRACOWNICY OPIEKI OSOBISTEJ I POKREWNI</i>	A	97,8	97,5	78,2	3,0	5,3	0,3	-	2,2	0,0
		B	99,3	98,7	73,7	6,6	3,8	0,6	-	0,7	-
		C	97,5	97,3	79,2	2,2	5,6	0,2	-	2,5	0,0
531	<i>Opiekunowie dziecięcy i asystenci nauczycieli</i>	A	95,0	94,8	76,9	0,1	8,1	0,2	-	5,0	-
		B	95,2	95,1	74,8	0,5	7,7	0,1	-	4,8	-
		C	95,0	94,8	77,0	0,0	8,1	0,2	-	5,0	-
532	<i>Pracownicy opieki osobistej w ochronie zdrowia i pokrewni</i>	A	99,4	99,0	79,0	4,7	3,7	0,4	-	0,6	0,0
		B	99,7	99,1	73,6	7,3	3,3	0,6	-	0,3	-
		C	99,3	99,0	80,8	3,8	3,8	0,3	-	0,7	0,0

TABL. 8. STRUKTURA PRZECIĘTNEGO WYNAGRODZENIA OGÓŁEM BRUTTO PRACOWNIKÓW ZATRUDNIONYCH WEDŁUG GRUP ZAWODÓW: WIELKICH, DUŻYCH I ŚREDNICH ORAZ PŁCI ZA PAŹDZIERNIK 2012 ROKU (cd.)

WYSZCZEGÓLNIENIE	Wynagrodzenie osobowe						Honora- raria (pra- cowni- cze)	Dodat- kowe wynag- rodze- nia w roczne w jednos- tkach sfery budże- towej	Wyplaty z tytułu udziału w zysku lub w nadwyż- ce bilan- sowej
	razem	za czas nominalny			wynagro- dzenia za pracę w godzinach nadliczbo- wych	w odsetkach			
		razem	w tym						
			wynagro- dzenie zasadnicze	dodatki za pracę zmianową					
A - ogółem									
B - mężczyźni									
C - kobiety									

5. PRACOWNICY USŁUG OSOBISTYCH I SPRZEDAWCY (dok.)

54	PRACOWNICY USŁUG OCHRONY	A	98,9	98,1	79,4	2,4	7,0	0,8	-	1,0	0,1
		B	99,0	98,2	79,5	2,4	7,1	0,8	-	0,9	0,1
		C	98,0	97,2	79,0	2,3	6,6	0,8	-	2,0	0,0

6. ROLNICY, OGRODNICY, LEŚNICY I RYBACY

6	<u>RAZEM</u>	A	99,6	97,0	79,9	0,1	10,6	2,6	-	0,4	0,0
		B	99,6	97,3	80,9	0,1	10,4	2,3	-	0,4	0,0
		C	99,2	95,6	75,3	0,0	11,4	3,6	-	0,8	-
61	ROLNICY PRODUKCJI TOWAROWEJ	A	99,4	96,0	78,2	0,1	10,5	3,4	-	0,6	0,0
		B	99,5	96,2	79,0	0,1	10,3	3,3	-	0,5	0,0
		C	99,2	95,4	75,6	0,0	11,1	3,8	-	0,8	-
62	LEŚNICY I RYBACY	A	99,9	99,8	84,9	0,0	10,9	0,1	-	0,1	0,0
		B	99,9	99,8	85,4	0,0	10,6	0,1	-	0,1	0,0
		C	100,0	100,0	68,2	-	18,6	-	-	-	-

7. ROBOTNICY PRZEMYSŁOWI I RZEMIEŚLNICY

7	<u>RAZEM</u>	A	99,9	96,6	71,4	0,9	13,7	3,3	0,0	0,1	0,0
		B	99,9	96,5	70,0	0,9	14,3	3,4	0,0	0,1	0,0
		C	100,0	97,8	81,8	0,8	9,2	2,2	-	0,0	0,0
71	ROBOTNICY BUDOWLANI I POKREWNI (Z WYŁĄCZENIEM ELEKTRYKÓW)	A	99,6	96,9	75,9	0,4	12,2	2,7	0,0	0,3	0,1
		B	99,6	96,9	75,8	0,4	12,2	2,7	0,0	0,3	0,1
		C	99,9	95,5	78,6	0,3	9,6	4,4	-	0,1	0,0
711	Robotnicy budowlani robót stanu surowego i pokrewni	A	99,5	96,3	76,1	0,3	11,4	3,2	0,0	0,5	0,0
		B	99,5	96,3	76,0	0,3	11,4	3,2	0,0	0,5	0,0
		C	99,6	96,8	80,7	0,2	8,7	2,8	-	0,4	0,0

TABL. 8. STRUKTURA PRZECIĘTNEGO WYNAGRODZENIA OGÓŁEM BRUTTO PRACOWNIKÓW ZATRUDNIONYCH WEDŁUG GRUP ZAWODÓW: WIELKICH, DUŻYCH I ŚREDNICH ORAZ PŁCI ZA PAŹDZIERNIK 2012 ROKU (cd.)

WYSZCZEGÓLNIENIE	Wynagrodzenie osobowe						Honora- ria (pra- cowni- cze)	Dodat- kowe wynag- rodze- nia w jednos- tkach sfery budże- towej	Wyplaty z tytułu udziału w zysku lub w nadwyż- ce bilan- sowej
	razem	za czas nominalny			wynagro- dzenia za pracę w godzinach nadliczbo- wych				
		razem	w tym						
			wynagro- dzenie zasadnicze	dotatki za pracę zmianową		premie i nagrody			
A - ogółem									
B - mężczyźni									
C - kobiety									
	w odsetkach								

7. ROBOTNICZY PRZEMYSŁOWI I RZEMIEŚLNICY (cd.)

712 Robotnicy budowlani robót wykończeniowych i pokrewni	A	99,6	97,4	76,5	0,5	12,1	2,2	-	0,2	0,2
	B	99,6	97,4	76,4	0,5	12,2	2,2	-	0,2	0,2
	C	99,9	98,6	84,2	0,1	8,6	1,3	-	-	0,1
713 Malarze, pracownicy czyszczący konstrukcje budowlane i pokrewni	A	99,9	97,0	73,0	0,5	15,1	2,9	-	0,1	0,0
	B	99,9	97,3	73,1	0,5	15,3	2,6	-	0,1	0,0
	C	100,0	91,4	71,6	0,6	11,2	8,6	-	-	-
72 ROBOTNICZY OBRÓBKI METALI, MECHANICY MASZYN I URZĄDZEŃ I POKREWNI	A	100,0	96,2	67,9	1,0	16,0	3,8	-	0,0	0,0
	B	100,0	96,2	67,8	1,0	16,1	3,8	-	0,0	0,0
	C	100,0	97,1	75,2	1,8	12,2	2,9	-	0,0	0,0
721 Formierze odlewniczy, spawacze, blacharze, monterzy konstrukcji metalowych i pokrewni	A	100,0	96,0	67,9	0,7	18,3	4,0	-	0,0	0,0
	B	100,0	96,0	67,8	0,7	18,3	4,0	-	0,0	0,0
	C	100,0	96,4	74,7	1,6	13,7	3,6	-	-	-
722 Kowale, ślusarze i pokrewni	A	100,0	96,3	71,4	1,0	14,1	3,7	-	0,0	0,0
	B	100,0	96,3	71,2	1,0	14,2	3,7	-	0,0	0,0
	C	100,0	97,7	78,0	1,8	10,8	2,3	-	0,0	0,0
723 Mechanicy maszyn i urządzeń	A	99,8	96,1	61,9	1,3	17,3	3,7	-	0,1	0,1
	B	99,8	96,1	61,9	1,3	17,3	3,7	-	0,1	0,1
	C	99,7	94,5	58,9	1,9	18,7	5,2	-	0,1	0,2
73 RZEMIEŚLNICY I ROBOTNICZY POLIGRAFICZNI	A	99,8	97,7	79,9	1,1	9,9	2,1	0,0	0,2	0,0
	B	99,8	97,7	79,1	1,1	10,0	2,1	0,0	0,2	0,0
	C	99,8	97,7	82,0	1,1	9,3	2,1	-	0,2	0,0
731 Rzemieślnicy	A	99,8	97,6	76,1	1,5	11,6	2,2	-	0,2	0,0
	B	99,6	97,4	74,6	1,5	11,5	2,2	-	0,4	0,0
	C	100,0	98,0	79,1	1,6	11,6	2,0	-	0,0	0,0
732 Robotnicy poligraficzni	A	99,8	97,7	82,1	0,9	8,8	2,1	0,0	0,2	0,0
	B	99,9	97,8	81,4	0,9	9,2	2,1	0,0	0,1	0,0
	C	99,7	97,5	84,4	0,7	7,5	2,2	-	0,3	0,0

TABL. 8. STRUKTURA PRZECIĘTNEGO WYNAGRODZENIA OGÓŁEM BRUTTO PRACOWNIKÓW ZATRUDNIONYCH WEDŁUG GRUP ZAWODÓW: WIELKICH, DUŻYCH I ŚREDNICH ORAZ PŁCI ZA PAŹDZIERNIK 2012 ROKU (cd.)

WYSZCZEGÓLNIENIE	Wynagrodzenie osobowe						Honora- ria (pra- cowni- cze)	Dodat- kowe wynag- rodze- nia w jednos- tkach sfery budże- towej	Wyplaty z tytułu udziału w zysku lub w nadwyż- ce bilan- sowej
	razem	za czas nominalny				wynagro- dzenia za pracę w godzinach nadliczbo- wych			
		razem	w tym						
			wynagro- dzenie zasadnicze	dotatki za pracę zmianową	premie i nagrody				
A - ogółem									
B - mężczyźni									
C - kobiety									
	w odsetkach								

7. ROBOTNICZY PRZEMYSŁOWI I RZEMIEŚLNICY (dok.)

74	ELEKTRYCY I ELEKTRONICY	A	99,9	96,1	62,8	1,2	14,8	3,8	0,0	0,1	0,0
		B	99,9	96,0	62,5	1,3	14,8	3,9	0,0	0,1	0,0
		C	100,0	98,0	73,7	0,4	13,8	2,0	-	-	0,0
741	Elektrycy budowlani, elektromechanicy i elektrycy monterzy	A	99,8	95,8	61,4	1,3	14,9	4,0	0,0	0,1	0,1
		B	99,8	95,8	61,3	1,3	14,9	4,0	0,0	0,1	0,1
		C	100,0	96,9	64,8	0,7	17,8	3,1	-	-	0,0
742	Monterzy elektroniki i monterzy instalacji i urządzeń telekomunikacyjnych	A	99,9	97,6	73,0	0,8	14,0	2,3	-	0,1	0,0
		B	99,9	97,4	71,8	0,9	14,5	2,5	-	0,1	0,0
		C	100,0	99,1	82,6	0,2	10,0	0,9	-	-	-
75	ROBOTNICZY W PRZETWÓRSTWIE SPOŻYWCZYM, OBRÓBCE DREWNA, PRODUKCJI WYROBÓW TEKSTYLNICH I POKREWNI	A	100,0	97,6	80,4	0,8	10,1	2,4	-	0,0	0,0
		B	100,0	97,3	78,1	0,9	11,4	2,7	-	0,0	0,0
		C	100,0	97,9	83,0	0,7	8,6	2,1	-	0,0	0,0
751	Robotnicy w przetwórstwie spożywczym i pokrewni	A	100,0	97,2	77,9	1,5	9,6	2,8	-	-	-
		B	100,0	97,0	78,2	1,7	9,2	3,0	-	-	-
		C	100,0	97,5	77,5	1,3	10,0	2,5	-	-	-
752	Robotnicy obróbki drewna, stolarze meblowi i pokrewni	A	99,9	97,5	80,0	0,5	11,6	2,4	-	0,1	0,0
		B	99,9	97,8	80,0	0,4	11,8	2,1	-	0,1	0,0
		C	100,0	96,2	80,0	1,0	10,4	3,8	-	-	-
753	Robotnicy produkcji odzieży i pokrewni	A	100,0	98,2	85,2	0,2	8,5	1,8	-	0,0	0,0
		B	100,0	97,3	79,7	0,2	12,1	2,7	-	0,0	0,0
		C	100,0	98,5	86,7	0,2	7,5	1,5	-	0,0	0,0
754	Pozostali robotnicy przemysłowi, rzemieślnicy i pokrewni	A	100,0	95,4	57,0	2,2	22,1	4,6	-	-	0,0
		B	100,0	94,7	46,8	1,8	28,0	5,3	-	-	-
		C	99,9	97,1	83,9	3,2	6,4	2,8	-	-	0,1

8. OPERATORZY I MONTERZY MASZYN I URZĄDZEŃ

8	<u>RAZEM</u>	A	99,8	95,9	67,0	2,4	14,4	3,9	-	0,1	0,1
		B	99,7	95,7	66,1	2,3	14,7	4,0	-	0,2	0,1
		C	100,0	97,1	73,4	2,9	12,1	2,9	-	0,0	0,0

TABL. 8. STRUKTURA PRZECIĘTNEGO WYNAGRODZENIA OGÓŁEM BRUTTO PRACOWNIKÓW ZATRUDNIONYCH WEDŁUG GRUP ZAWODÓW: WIELKICH, DUŻYCH I ŚREDNICH ORAZ PŁCI ZA PAŹDZIERNIK 2012 ROKU (cd.)

WYSZCZEGÓLNIENIE	Wynagrodzenie osobowe						Honora- ria (pra- cowni- cze)	Dodat- kowe wynag- rodze- nia w jednos- tkach sfery budże- towej	Wyplaty z tytułu udziału w zysku lub w nadwyż- ce bilan- sowej
	razem	za czas nominalny				wynagro- dzenia za pracę w godzinach nadliczbo- wych			
		razem	w tym						
			wynagro- dzenie zasadnicze	dotatki za pracę zmianową	premie i nagrody				
A - ogółem									
B - mężczyźni									
C - kobiety									
	w odsetkach								

8. OPERATORZY I MONTERZY MASZYN I URZĄDZEŃ (cd.)

81 OPERATORZY MASZYN I URZĄDZEŃ WYDOBYWCZYCH I PRZETWÓRCZYCH	A	99,9	96,0	62,9	2,9	16,7	3,9	-	0,0	0,1
	B	99,8	95,8	61,1	2,9	17,3	4,0	-	0,1	0,1
	C	99,9	96,7	73,7	2,4	12,8	3,2	-	0,0	0,1
811 Operatorzy maszyn i urządzeń górnictwych i pokrewni	A	99,9	94,4	44,2	1,8	23,7	5,5	-	0,0	0,1
	B	99,9	94,3	44,3	1,8	23,7	5,6	-	0,0	0,1
	C	99,9	95,7	37,6	1,6	26,8	4,2	-	-	0,1
812 Operatorzy maszyn i urządzeń do produkcji, przetwórstwa i obróbki wykończeniowej metalu	A	100,0	96,9	68,4	3,3	14,9	3,1	-	-	0,0
	B	100,0	96,8	67,7	3,3	15,2	3,2	-	-	0,0
	C	100,0	97,8	74,0	3,1	12,6	2,2	-	-	0,0
813 Operatorzy urządzeń do produkcji wytrobów chemicznych i fotograficznych	A	99,6	97,0	69,1	5,9	13,3	2,6	-	-	0,4
	B	99,6	97,1	68,5	6,5	13,1	2,5	-	-	0,4
	C	99,8	97,0	72,5	2,6	14,6	2,8	-	-	0,2
814 Operatorzy maszyn do produkcji wytrobów gumowych, z tworzyw sztucznych i papierniczych	A	100,0	96,8	74,1	2,5	14,4	3,2	-	-	0,0
	B	100,0	97,1	73,8	2,5	15,0	2,9	-	-	0,0
	C	100,0	96,0	75,2	2,5	12,2	4,0	-	-	0,0
815 Operatorzy maszyn do produkcji wytrobów włókienniczych, futrzarskich i skórzanich	A	100,0	98,2	75,1	2,2	13,0	1,8	-	0,0	0,0
	B	100,0	98,1	71,0	2,1	15,6	1,9	-	-	0,0
	C	100,0	98,4	79,1	2,3	10,5	1,6	-	0,0	0,0
816 Operatorzy maszyn i urządzeń do produkcji wytrobów spożywczych i pokrewni	A	100,0	95,7	73,4	2,0	12,1	4,3	-	0,0	0,0
	B	100,0	95,3	73,2	1,9	12,1	4,7	-	0,0	0,0
	C	100,0	96,4	74,0	2,3	12,0	3,6	-	-	-
817 Operatorzy maszyn i urządzeń do obróbki drewna i produkcji papieru	A	100,0	94,4	73,9	2,4	12,2	5,6	-	0,0	0,0
	B	100,0	94,4	73,6	2,6	12,3	5,6	-	0,0	0,0
	C	100,0	94,1	75,5	1,6	12,0	5,9	-	-	-
818 Operatorzy innych maszyn i urządzeń przetwórczych	A	99,6	97,3	72,3	3,9	11,9	2,3	-	0,3	0,1
	B	99,6	97,3	71,0	4,2	12,2	2,3	-	0,3	0,1
	C	99,8	97,8	79,1	2,3	10,6	2,0	-	0,1	0,1
82 MONTERZY	A	100,0	96,2	72,4	1,7	14,2	3,8	-	0,0	0,0
	B	99,9	95,4	69,6	1,5	15,4	4,5	-	0,0	0,1
	C	100,0	97,4	77,2	2,1	12,0	2,6	-	0,0	0,0

TABL. 8. STRUKTURA PRZECIĘTNEGO WYNAGRODZENIA OGÓŁEM BRUTTO PRACOWNIKÓW ZATRUDNIONYCH WEDŁUG GRUP ZAWODÓW: WIELKICH, DUŻYCH I ŚREDNICH ORAZ PŁCI ZA PAŹDZIERNIK 2012 ROKU (cd.)

WYSZCZEGÓLNIENIE	Wynagrodzenie osobowe						Honora- ria (pra- cowni- cze)	Dodat- kowe wynag- rodze- nia roczne w jednos- tkach sfery budże- towej	Wyplaty z tytułu udziału w zysku lub w nadwyż- ce bilan- sowej
	razem	za czas nominalny			wynagro- dzenia za pracę w godzinach nadliczbo- wych	w odsetkach			
		razem	w tym						
			wynagro- dzenie zasadnicze	dodatki za pracę zmianową					
A - ogółem									
B - mężczyźni									
C - kobiety									

8. OPERATORZY I MONTERZY MASZYN I URZĄDZEŃ (dok.)

83	KIEROWCY I OPERATORZY POJAZDÓW	A	99,7	95,9	70,0	2,0	12,0	3,8	-	0,3	0,0
		B	99,7	95,9	70,3	1,8	12,1	3,8	-	0,3	0,0
		C	99,9	96,9	60,8	7,3	9,6	3,0	-	0,1	0,0
831	Maszyniści kolejowi, dyżurni ruchu i pokrewni	A	99,9	96,1	52,2	10,2	8,9	3,8	-	0,0	0,1
		B	99,9	96,0	51,5	10,3	9,0	3,9	-	0,0	0,1
		C	100,0	96,8	54,9	9,8	8,8	3,2	-	-	0,0
832	Kierowcy samochodów osobowych, dostawczych i motocykli	A	99,2	96,6	77,0	0,6	10,8	2,6	-	0,8	0,0
		B	99,2	96,6	77,0	0,6	10,9	2,6	-	0,8	0,0
		C	99,4	96,6	83,0	0,6	7,0	2,8	-	0,6	-
833	Kierowcy ciężarówek i autobusów	A	99,8	96,4	71,6	0,7	12,7	3,4	-	0,2	0,0
		B	99,8	96,4	71,6	0,7	12,8	3,4	-	0,2	0,0
		C	99,9	97,0	70,1	1,9	11,5	2,9	-	0,1	-
834	Operatorzy pojazdów wolnobieżnych i pokrewni	A	99,9	94,0	71,4	1,2	13,1	5,9	-	0,1	0,0
		B	99,9	93,9	71,4	1,2	13,1	6,0	-	0,1	0,0
		C	99,7	97,3	71,9	3,0	11,4	2,4	-	0,2	0,1
835	Marynarze i pokrewni	A	98,6	94,3	53,8	2,3	15,0	4,3	-	1,4	-
		B	98,6	94,3	53,8	2,3	15,0	4,3	-	1,4	-
		C	-	-	-	-	-	-	-	-	-

9. PRACOWNICY PRZY PRACACH PROSTYCH

9	RAZEM	A	98,3	96,5	76,2	0,9	10,1	1,8	-	1,7	0,0
		B	99,2	96,2	73,7	0,9	12,2	3,0	-	0,8	0,0
		C	97,5	96,7	78,4	0,9	8,3	0,8	-	2,5	0,0
	W tym:										
91	POMOCE DOMOWE I SPRZĄTACZKI	A	97,3	97,1	79,9	0,9	6,8	0,2	-	2,7	0,0
		B	98,9	98,2	83,6	1,4	5,7	0,7	-	1,1	0,0
		C	97,2	97,0	79,6	0,9	6,9	0,2	-	2,8	0,0
911	Pomoce i sprzętaczki domowe, biurowe, hotelowe	A	97,3	97,1	79,9	0,9	6,8	0,2	-	2,7	0,0
		B	98,8	98,1	83,8	1,6	5,1	0,7	-	1,2	0,0
		C	97,2	97,0	79,5	0,9	7,0	0,2	-	2,8	0,0

TABL. 8. STRUKTURA PRZECIĘTNEGO WYNAGRODZENIA OGÓŁEM BRUTTO PRACOWNIKÓW ZATRUDNIONYCH WEDŁUG GRUP ZAWODÓW: WIELKICH, DUŻYCH I ŚREDNICH ORAZ PŁCI ZA PAŹDZIERNIK 2012 ROKU (dok.)

WYSZCZEGÓLNIENIE	Wynagrodzenie osobowe					Honoraria (pracowni- cze)	Dodat- kowe wynag- rodze- nia w jednos- tkach sfery budże- towej	Wyplaty z tytułu udziału w zysku lub w nadwyż- ce bilan- sowej
	razem	za czas nominalny			wynagro- dzenia za pracę w godzinach nadliczbo- wych			
		razem	w tym					
			wynagro- dzenie zasadnicze	dotatki za pracę zmianową				
A - ogółem								
B - mężczyźni								
C - kobiety								
	w odsetkach							

9. PRACOWNICY PRZY PRACACH PROSTYCH (dok.)

912	Myjący pojazdy, szyby, praczki i inni sprzątacze	A	98,7	98,1	81,8	1,3	7,6	0,6	1,3	0,0
		B	99,4	98,4	82,6	0,3	10,1	1,0	0,5	0,1
		C	98,4	98,0	81,4	1,7	6,7	0,4	1,6	-
92	ROBOTNICZY POMOCNICZY W ROLNICTWIE, LEŚNICTWIE I RYBOŁÓWSTWIE	A	99,5	96,2	76,9	0,1	13,5	3,3	0,4	0,1
		B	99,4	95,7	75,4	0,1	14,5	3,7	0,4	0,2
		C	99,5	97,3	81,1	0,1	10,9	2,2	0,5	-
93	ROBOTNICZY POMOCNICZY W GÓRNICTWIE, PRZEMYSŁE, BUDOWNICTWIE I TRANSPORCIE	A	99,9	96,2	72,9	1,1	13,3	3,7	0,1	0,0
		B	99,8	95,7	71,7	1,0	13,8	4,1	0,2	0,0
		C	100,0	97,2	76,1	1,6	12,0	2,8	0,0	0,0
931	Robotnicy pomocniczy w górnictwie i budownictwie	A	99,7	95,7	70,5	0,5	13,7	4,0	0,3	0,0
		B	99,7	95,7	70,6	0,5	13,6	4,0	0,3	0,0
		C	99,4	97,1	57,3	1,7	19,0	2,3	0,4	0,2
932	Robotnicy przy pracach prostych w przemyśle	A	99,9	96,4	75,5	1,6	11,8	3,5	0,1	0,0
		B	99,9	95,8	74,1	1,6	12,2	4,1	0,1	0,0
		C	100,0	97,1	76,8	1,6	11,4	2,9	0,0	0,0
933	Robotnicy pomocniczy transportu i prac magazynowych	A	100,0	96,3	71,4	1,3	16,7	3,7	0,0	0,0
		B	100,0	96,0	71,0	1,3	16,6	4,0	0,0	0,0
		C	100,0	98,1	73,8	1,2	17,2	1,9	0,0	0,0
94	PRACOWNICY POMOCNICZY PRZYGOTOWUJĄCY POSILKI	A	96,6	96,4	81,6	0,2	6,0	0,2	3,4	-
		B	99,1	98,9	90,7	0,4	2,5	0,2	0,9	-
		C	96,4	96,2	80,9	0,2	6,3	0,2	3,6	-
96	ŁADOWACZE NIECZYSTOŚCI I INNI PRACOWNICY PRZY PRACACH PROSTYCH	A	96,9	96,0	75,3	0,6	9,7	0,9	3,1	0,0
		B	97,7	96,8	75,6	0,8	9,9	0,9	2,3	0,0
		C	95,7	95,0	74,9	0,3	9,4	0,7	4,3	0,0
961	Ładowacze nieczystości i pokrewni	A	99,0	97,7	70,7	0,3	14,7	1,3	0,9	0,1
		B	99,0	97,6	69,8	0,3	14,9	1,4	0,9	0,1
		C	98,9	98,3	75,3	0,5	13,7	0,6	1,0	0,1
962	Pozostali pracownicy przy pracach prostych	A	96,5	95,7	76,2	0,6	8,7	0,8	3,5	0,0
		B	97,3	96,5	77,1	0,9	8,5	0,8	2,7	0,0
		C	95,4	94,6	74,9	0,3	9,0	0,8	4,6	0,0

TABL. 9. PRZECIĘTNE WYNAGRODZENIA BRUTTO PRACOWNIKÓW ZATRUDNIONYCH WEDŁUG WIEKU,
GRUP ZAWODÓW: WIELKICH, DUŻYCH I ŚREDNICH ORAZ PŁCI ZA PAŹDZIERNIK 2012 ROKU

WYSZCZEGÓLNIENIE	Wiek :							
	do 24 lat	25— —34	35— —44	45— —54	55— —59	60— —64	65 lat i więcej	
	w złotych							
0 <u>OGÓŁEM</u>	<i>A</i>	2507,95	3641,32	4314,33	3925,63	3919,46	4714,96	6235,56
	<i>B</i>	2626,91	3907,83	4886,55	4379,32	4155,05	4681,54	6386,60
	<i>C</i>	2331,88	3338,83	3792,66	3579,38	3673,56	4946,81	5604,13
1. PRZEDSTAWICIELE WŁADZ PUBLICZNYCH, WYŻSI URZĘDNIICY I KIEROWNICY								
1 <u>RAZEM</u>	<i>A</i>	3157,27	6605,35	9311,82	8240,35	7646,85	8954,43	10136,71
	<i>B</i>	3375,52	7255,59	10627,51	10027,32	8673,29	9096,51	10366,48
	<i>C</i>	2999,46	5746,29	7685,62	6616,34	6540,92	8019,79	8936,38
11 PRZEDSTAWICIELE WŁADZ PUBLICZNYCH, WYŻSI URZĘDNIICY I DYREKTORZY GENERALNI	<i>A</i>	3355,11	9124,66	13851,18	12909,94	11052,08	12110,82	11299,23
	<i>B</i>	3302,94	9870,56	14546,74	14115,82	11721,99	12204,90	11490,08
	<i>C</i>	3418,94	7619,39	12203,89	10079,00	9411,18	11052,93	9054,50
111 Przedstawiciele władz publicznych i wyżsi urzędnicy	<i>A</i>	3226,36	5641,36	8245,61	8826,11	9095,80	10006,33	11859,80
	<i>B</i>	-	7165,34	9268,73	9737,24	10013,47	10364,95	12075,80
	<i>C</i>	3226,36	4713,71	6887,87	7546,51	7874,12	8102,75	9051,80
112 Dyrektorzy generalni i wykonawczy	<i>A</i>	3361,79	9434,04	14188,48	13409,56	11340,44	12353,66	11191,63
	<i>B</i>	3302,94	10001,48	14801,43	14553,04	11918,83	12397,59	11376,65
	<i>C</i>	3442,67	8144,42	12679,70	10532,11	9771,91	11794,22	9054,97
12 KIEROWNICY DO SPRAW ZARZĄDZANIA I HANDLU	<i>A</i>	3327,98	7015,46	9133,00	7425,85	6541,08	7555,40	7833,67
	<i>B</i>	3593,92	8115,40	11216,66	9342,03	7569,75	7676,30	7792,11
	<i>C</i>	3160,26	6080,14	7551,13	6520,24	6082,99	7185,42	7919,86
121 Kierownicy do spraw obsługi biznesu i zarządzania	<i>A</i>	3341,61	7548,24	9305,41	7350,16	6530,55	7632,31	7496,32
	<i>B</i>	2809,44	9025,77	12451,31	9552,04	7645,65	7820,28	7223,94
	<i>C</i>	3699,51	6582,22	7495,02	6553,29	6110,44	7146,98	7919,86
122 Kierownicy do spraw sprzedaży, marketingu i rozwoju	<i>A</i>	3320,41	6285,70	8749,08	7814,12	6636,51	7110,69	9496,60
	<i>B</i>	4057,31	7215,05	9482,69	8868,18	7266,23	7040,48	9496,60
	<i>C</i>	2872,12	5161,13	7739,57	6205,85	5606,32	8289,05	-
13 KIEROWNICY DO SPRAW PRODUKCJI I USŁUG	<i>A</i>	3432,43	6413,13	7391,52	6358,96	6191,89	6340,58	10509,37
	<i>B</i>	3456,20	6381,02	7636,87	6763,07	6259,29	6295,81	10072,29
	<i>C</i>	3368,34	6506,16	6967,49	5987,34	6092,41	6753,43	13242,66
131 Kierownicy produkcji w rolnictwie, leśnictwie i rybołówstwie	<i>A</i>	2873,49	5538,65	7736,74	7435,01	6123,91	8368,27	14834,18
	<i>B</i>	2873,49	5538,65	8223,12	7969,46	6267,36	8368,27	14834,18
	<i>C</i>	-	-	4054,18	4440,20	3710,94	-	-

TABL. 9. PRZECIĘTNE WYNAGRODZENIA BRUTTO PRACOWNIKÓW ZATRUDNIONYCH WEDŁUG WIEKU,
GRUP ZAWODÓW: WIELKICH, DUŻYCH I ŚREDNICH ORAZ PŁCI ZA PAŹDZIERNIK 2012 ROKU (cd.)

WYSZCZEGÓLNIENIE	Wiek :						
	do 24 lat	25— —34	35— —44	45— —54	55— —59	60— —64	65 lat i więcej
	w złotych						

1. PRZEDSTAWICIELE WŁAZD PUBLICZNYCH, WYŻSI URZĘDNICY I KIEROWNICY (dok.)

132	Kierownicy w górnictwie, przemyśle, budownictwie i dystrybucji	A	3121,84	5476,62	6379,72	5835,38	5682,79	5622,91	10207,64
		B	3227,20	5596,52	6496,12	6038,92	5807,39	5607,35	10813,85
		C	2592,16	4805,27	5879,36	4935,99	5052,56	6505,03	4318,79
133	Kierownicy do spraw technologii informatycznych i telekomunikacyjnych	A	5646,21	9656,64	10763,31	11101,56	8389,05	7331,14	9470,64
		B	5300,36	9602,88	10818,51	11429,24	8450,03	7299,69	9470,64
		C	9500,00	9935,38	10265,70	9711,10	8275,70	7642,28	-
134	Kierownicy w instytucjach usług wyspecjalizowanych	A	3750,33	7570,85	7969,22	6402,33	6638,81	7803,86	10855,69
		B	3818,01	8015,99	9434,28	7396,80	7379,90	8332,29	8355,63
		C	3711,33	7287,84	7274,63	6106,97	6314,74	6753,01	19053,56
14	KIEROWNICY W BRANŻY HOTELARSKIEJ, HANDLU I INNYCH BRANŻACH USŁUGOWYCH	A	2900,51	4152,70	5077,08	4839,20	5179,97	5921,36	7005,86
		B	3129,05	4785,85	6193,50	5935,70	5886,19	5833,31	7244,01
		C	2809,95	3735,31	4290,55	4142,83	4520,34	6500,40	6587,95
141	Kierownicy w gastronomii i hotelarstwie	A	2531,83	3957,50	4195,74	4027,96	3957,17	4297,39	4797,25
		B	2686,72	4957,02	4578,09	5122,30	4537,60	4366,61	-
		C	2445,01	3485,08	4006,35	3659,84	3720,04	3583,33	4797,25
142	Kierownicy do spraw handlu detalicznego i hurtowego	A	2934,82	3628,94	4187,28	3755,16	3641,62	4968,23	8185,74
		B	3260,38	4161,16	5386,65	4844,81	3941,91	3540,15	8185,74
		C	2831,82	3341,22	3615,76	3410,07	3546,54	11336,67	-
143	Kierownicy do spraw innych typów usług	A	3225,73	5403,14	6609,80	5707,90	5902,03	6362,84	7212,56
		B	3310,03	5637,19	7109,38	6349,77	6257,68	6457,93	6649,24
		C	3175,27	5131,92	5954,54	5037,56	5375,67	5733,21	8447,53

2. SPECJALIŚCI

2	RAZEM	A	3029,25	4407,83	5050,86	4792,18	5065,59	6114,95	7043,34
		B	3358,64	5054,53	6265,79	6023,58	6090,21	6281,61	7311,34
		C	2835,58	3950,78	4503,22	4443,13	4636,78	5552,09	6140,82
21	SPECJALIŚCI NAUK FIZYCZNYCH, MATEMATYCZNYCH I TECHNICZNYCH	A	3256,36	4553,46	5828,66	6051,39	5733,23	6177,01	7080,15
		B	3373,14	4874,19	6388,64	6700,88	6265,31	6212,51	7150,41
		C	2933,16	3797,08	4390,50	4539,69	4607,03	5615,93	6083,71

TABL. 9. PRZECIĘTNE WYNAGRODZENIA BRUTTO PRACOWNIKÓW ZATRUDNIONYCH WEDŁUG WIEKU,
GRUP ZAWODÓW: WIELKICH, DUŻYCH I ŚREDNICH ORAZ PŁCI ZA PAŹDZIERNIK 2012 ROKU (cd.)

WYSZCZEGÓLNIENIE	Wiek :							
	do 24 lat	25— —34	35— —44	45— —54	55— —59	60— —64	65 lat i więcej	
	w złotych							
2. SPECJALIŚCI (cd.)								
211 Fizycy, chemicy i specjaliści nauk o Ziemi	A	2863,41	4283,63	5627,53	5667,90	5480,79	5769,48	7852,96
	B	3153,40	4712,78	6290,17	6136,34	6405,47	5830,84	7573,93
	C	2536,13	3927,20	4977,09	5289,61	4421,09	5368,43	10978,00
212 Matematycy, statystycy i pokrewni	A	3691,19	4429,15	4828,04	3564,54	3243,68	5382,06	3095,35
	B	3940,26	5030,75	11302,44	7177,61	4625,26	4050,05	3202,20
	C	3599,70	4151,90	3038,27	2983,73	3100,05	7676,07	3001,86
213 Specjaliści nauk biologicznych i pokrewni	A	3327,78	3763,52	4767,47	5292,65	4693,75	5559,74	4573,54
	B	3548,59	4255,10	5564,05	6218,50	5334,24	5585,57	4723,63
	C	3102,22	3410,11	4045,08	4342,14	4147,24	5381,84	3051,20
214 Inżynierowie (z wyłączeniem elektrotechnologii)	A	3324,76	4789,73	6247,80	6443,27	6064,27	6269,68	7039,92
	B	3448,32	5033,50	6657,44	6908,97	6423,37	6295,95	7087,93
	C	2972,97	4051,65	4762,08	4808,37	4951,74	5639,26	5856,66
215 Inżynierowie elektrotechnologii	A	3443,28	5160,27	6856,09	7064,26	6820,21	6914,37	9031,29
	B	3512,84	5167,73	6908,46	7085,05	6879,50	6936,61	9031,29
	C	2772,03	4973,36	5561,15	6697,64	6425,91	3494,10	-
216 Architekci, geodeci, projektanci i pokrewni	A	2678,00	3482,20	4082,88	4183,16	4444,91	5086,66	5750,08
	B	2753,96	3651,25	4253,57	4548,35	4586,99	4813,55	5627,79
	C	2376,37	3242,80	3836,37	3846,07	4306,12	6719,60	6145,18
22 SPECJALIŚCI DO SPRAW ZDROWIA	A	2493,01	3709,29	3958,24	4075,85	4616,39	6036,42	6941,02
	B	2371,18	4259,50	6097,54	7057,07	7432,01	6732,35	7748,43
	C	2511,60	3540,97	3735,14	3800,58	4153,57	4939,79	5175,03
221 Lekarze	A	2428,31	4659,76	7158,90	7828,78	7777,16	7588,99	7920,99
	B	2456,64	4818,48	7325,28	8136,72	8377,11	7768,97	8702,79
	C	2415,38	4561,46	7049,72	7618,49	7382,33	6999,76	5944,37
222 Pielęgniarki	A	2648,43	3003,52	3286,33	3307,84	3336,25	3484,71	3339,61
	B	2878,39	3205,94	3469,04	3543,03	3521,12	2579,35	-
	C	2642,17	2991,94	3283,04	3306,06	3335,02	3493,40	3339,61
223 Położne	A	2504,85	2906,84	3248,68	3289,08	3397,63	3597,42	-
	B	-	3740,57	3002,79	3963,73	-	2267,10	-
	C	2504,85	2898,86	3249,05	3287,39	3397,63	3805,64	-

TABL. 9. PRZECIĘTNE WYNAGRODZENIA BRUTTO PRACOWNIKÓW ZATRUDNIONYCH WEDŁUG WIEKU,
GRUP ZAWODÓW: WIELKICH, DUŻYCH I ŚREDNICH ORAZ PŁCI ZA PAŹDZIERNIK 2012 ROKU (cd.)

WYSZCZEGÓLNIENIE	Wiek :						
	do 24 lat	25— —34	35— —44	45— —54	55— —59	60— —64	65 lat i więcej
A - ogółem							
B - mężczyźni							
C - kobiety							
	w złotych						

2. SPECJALIŚCI (cd.)

224 Specjaliści ratownictwa medycznego	A	2614,69	3053,03	2789,05	2604,59	3764,49	6917,38	-
	B	2691,16	3161,20	2791,97	2679,41	4073,27	6917,38	-
	C	2355,87	2504,29	2781,62	2230,46	2452,20	-	-
225 Lekarze weterynarii	A	-	4438,77	5164,48	4932,17	5282,36	5352,36	-
	B	-	4054,34	6249,48	4965,65	5785,22	5286,62	-
	C	-	4538,90	4730,49	4894,76	4530,15	6739,42	-
226 Lekarze dentyści	A	2022,99	4199,41	7317,41	6011,17	4942,20	5225,08	4217,40
	B	2002,86	4470,43	8125,33	5974,18	5743,70	4520,22	-
	C	2027,92	4062,45	7002,72	6022,09	4617,78	5718,47	4217,40
227 Diagnostyki laboratoryjnej	A	3070,07	3198,81	4366,13	4753,42	4845,41	5356,97	5697,50
	B	-	3400,96	4683,05	4756,56	5061,38	3144,96	6235,00
	C	3070,07	3176,40	4338,80	4753,20	4831,04	5873,79	5160,00
228 Inni specjaliści ochrony zdrowia	A	2358,20	3446,75	4081,70	4048,66	4283,07	4193,67	4000,83
	B	2306,82	3736,31	4469,78	4401,83	5318,47	4206,60	4195,49
	C	2376,37	3349,44	3972,67	3955,63	3901,45	4154,32	3112,17
23 SPECJALIŚCI NAUCZANIA I WYCHOWANIA	A	2623,43	3346,10	4359,40	4675,24	4902,82	5868,80	6580,22
	B	2570,64	3434,51	4431,03	4793,43	5287,74	6161,73	6775,25
	C	2631,25	3318,29	4337,73	4645,37	4728,06	5097,55	5919,54
231 Nauczyciele akademicki	A	2589,59	3592,13	4741,18	5591,50	6059,85	6679,45	6918,83
	B	2563,55	3762,73	4986,22	5945,67	6414,03	6945,71	7120,66
	C	2618,46	3440,05	4488,90	5163,84	5544,20	5608,28	6222,52
232 Nauczyciele kształcenia zawodowego	A	2374,17	3296,62	4195,19	4479,76	4390,11	4003,92	3634,90
	B	2190,99	3351,48	4156,89	4332,01	4148,40	3867,15	3584,09
	C	2480,62	3260,19	4221,19	4608,13	4638,00	4742,09	3975,35
233 Nauczyciele gimnazjów i szkół ponadgimnazjalnych (z wyjątkiem nauczycieli kształcenia zawodowego)	A	2560,76	3437,64	4382,59	4682,54	4679,93	4475,07	3741,99
	B	2402,26	3380,22	4235,44	4499,60	4578,73	4375,48	3887,60
	C	2618,03	3464,13	4436,21	4750,95	4717,35	4627,99	3258,20
234 Nauczyciele szkół podstawowych i specjaliści do spraw wychowania małego dziecka	A	2658,67	3180,84	4234,70	4526,60	4443,55	4352,98	2896,59
	B	2644,04	3163,60	3936,44	4220,43	4258,40	3883,80	2105,00
	C	2659,33	3183,29	4266,94	4554,43	4469,69	4676,01	3462,00

TABL. 9. PRZECIĘTNE WYNAGRODZENIA BRUTTO PRACOWNIKÓW ZATRUDNIONYCH WEDŁUG WIEKU,
GRUP ZAWODÓW: WIELKICH, DUŻYCH I ŚREDNICH ORAZ PŁCI ZA PAŹDZIERNIK 2012 ROKU (cd.)

WYSZCZEGÓLNIENIE	Wiek :						
	do 24 lat	25— —34	35— —44	45— —54	55— —59	60— —64	65 lat i więcej
A - ogółem							
B - mężczyźni							
C - kobiety							
	w złotych						

2. SPECJALIŚCI (cd.)

235 Inni specjaliści nauczania i wychowania	A	2652,31	3368,81	4285,82	4615,60	4681,60	4933,44	4922,95
	B	3290,94	3558,67	4537,12	4726,66	4923,57	5266,44	4943,76
	C	2586,91	3332,53	4243,25	4600,17	4628,61	4662,96	4863,47
24 SPECJALIŚCI DO SPRAW EKONOMICZNYCH I ZARZĄDZANIA	A	3104,07	4856,78	5929,15	5248,58	5041,95	5931,62	6623,45
	B	3305,60	5479,48	7222,72	6475,88	5738,91	6103,81	7645,84
	C	3003,41	4499,43	5253,28	4840,55	4807,28	5247,98	4029,49
241 Specjaliści do spraw finansowych	A	3505,69	5596,31	6735,18	5691,04	5321,29	6928,24	5645,25
	B	3774,07	6570,13	9146,67	8353,61	6663,90	7729,48	7734,20
	C	3379,18	5115,20	5896,64	5253,39	5171,14	5331,07	2216,23
242 Specjaliści do spraw administracji i zarządzania	A	3011,11	4409,51	5153,80	4953,00	4952,75	5770,24	7342,55
	B	3082,05	5014,52	6173,05	6044,85	5653,87	5919,77	8462,88
	C	2976,88	4115,14	4689,96	4583,89	4658,75	5146,91	4817,22
243 Specjaliści do spraw sprzedaży, marketingu i public relations	A	2880,52	4698,51	6183,08	5364,82	4842,06	5927,48	5068,68
	B	3126,31	5150,80	7113,02	6179,65	5417,18	5975,11	5068,68
	C	2749,46	4357,87	5346,03	4759,24	4482,14	5612,13	-
244 Specjaliści do spraw rynku nieruchomości	A	3422,56	4970,99	5095,34	4827,11	4875,78	4597,59	3450,00
	B	4438,90	5483,29	5996,18	5545,13	6496,97	4422,24	3450,00
	C	2965,61	4709,16	4571,61	4293,25	4105,04	7562,63	-
25 SPECJALIŚCI DO SPRAW TECHNOLOGII INFORMACYJNO-KOMUNIKACYJNYCH	A	3844,09	6061,67	7533,05	7109,19	7017,79	7493,57	7811,85
	B	3930,40	6179,00	7682,71	7344,67	6634,24	7536,41	7811,85
	C	3225,55	5373,08	6566,25	6384,74	7528,03	7147,99	-
251 Analitycy systemowi i programiści	A	3926,16	6361,41	8046,41	7541,26	7594,77	8350,80	8122,17
	B	4020,76	6484,73	8313,69	7823,42	7352,90	8267,42	8122,17
	C	3264,57	5661,73	6694,55	6792,05	7852,65	9251,57	-
252 Specjaliści do spraw baz danych i sieci komputerowych	A	3592,54	5316,44	6713,98	6488,28	5766,89	6078,76	7076,87
	B	3656,81	5431,92	6764,54	6716,26	5468,75	6233,39	7076,87
	C	3094,72	4576,70	6166,53	5602,38	6429,92	5219,71	-
26 SPECJALIŚCI Z DZIEDZINY PRAWA, DZIEDZIN SPOŁECZNYCH I KULTURY	A	3250,80	4546,31	6364,11	6192,91	6226,02	7073,65	9892,04
	B	3432,67	4949,97	6732,56	6863,23	6808,51	6409,49	9763,23
	C	3160,58	4314,12	6138,69	5866,97	5941,58	8193,01	10153,13

TABL. 9. PRZECIĘTNE WYNAGRODZENIA BRUTTO PRACOWNIKÓW ZATRUDNIONYCH WEDŁUG WIEKU,
GRUP ZAWODÓW: WIELKICH, DUŻYCH I ŚREDNICH ORAZ PŁCI ZA PAŹDZIERNIK 2012 ROKU (cd.)

WYSZCZEGÓLNIENIE	Wiek :						
	do 24 lat	25— —34	35— —44	45— —54	55— —59	60— —64	65 lat i więcej
A - ogółem							
B - mężczyźni							
C - kobiety							
	w złotych						

2. SPECJALIŚCI (dok.)

261 Specjaliści z dziedziny prawa	A	3332,10	5431,27	8352,64	9348,37	8763,16	9420,38	12235,88
	B	3679,06	5784,63	8721,76	9967,53	9169,24	8513,44	12366,26
	C	3229,21	5207,33	8105,73	8977,88	8510,09	10646,70	11974,09
262 Bibliotekoznawcy, archiwiści i muzealnicy	A	3115,85	3294,70	3621,73	3568,16	3841,81	4448,80	3531,04
	B	2117,59	3707,80	3818,36	3829,17	4279,99	4478,27	3531,66
	C	3228,86	3091,65	3540,29	3514,29	3736,84	4393,99	3530,16
263 Specjaliści z dziedzin społecznych i religijnych	A	2836,78	3511,34	4581,15	4650,78	4871,87	5267,65	5863,22
	B	1600,00	4095,90	4641,40	4585,10	4529,97	4915,23	4777,55
	C	2878,95	3368,86	4561,19	4666,32	4981,54	5702,64	8645,23
264 Literaci, dziennikarze i filolodzy	A	3707,32	4737,26	5768,12	5336,11	6017,71	5226,71	4927,29
	B	4013,38	4681,07	5844,50	5517,93	6305,10	4992,06	5276,18
	C	3444,44	4790,97	5702,22	5139,16	5715,88	6288,95	4080,00
265 Twórcy i artyści	A	2854,91	4207,75	5212,08	4542,78	4609,04	4842,78	6480,00
	B	2812,68	4258,49	5043,45	4675,21	4768,06	4866,55	-
	C	2925,51	4151,15	5459,82	4401,66	4455,45	4745,76	6480,00

3. TECHNICY I INNY ŚREDNI PERSONEL

3 RAZEM	A	2713,50	3640,18	4188,30	3989,31	3988,42	4564,86	4584,39
	B	2905,28	4073,38	4887,86	4794,53	4556,57	4646,84	4770,09
	C	2533,23	3270,87	3629,02	3489,80	3598,43	4089,77	3936,65
W tym:								
31 ŚREDNI PERSONEL NAUK FIZYCZNYCH, CHEMICZNYCH I TECHNICZNYCH	A	2952,74	4123,58	4904,17	4723,05	4592,31	4932,43	5189,29
	B	3106,29	4352,55	5249,31	5059,80	4838,33	4975,59	5167,78
	C	2415,32	3299,89	3497,54	3686,86	3622,39	3833,11	5692,53
311 Technicy nauk fizycznych i technicznych	A	2845,94	3868,54	4595,80	4462,90	4343,26	4524,27	4859,65
	B	2957,23	4092,44	4941,76	4824,55	4598,93	4559,43	4812,06
	C	2374,19	3120,71	3386,09	3657,57	3633,23	3874,11	5692,53
312 Mistrzowie produkcji w górnictwie, przemyśle przetwórczym i budownictwie	A	3557,39	4786,98	5420,29	5135,73	5050,62	5525,14	6798,12
	B	3674,18	4908,90	5625,07	5356,85	5196,93	5525,14	6798,12
	C	2894,54	3786,28	4001,57	3845,01	3468,22	-	-
313 Kontrolerzy (sterowniczy) procesów przemysłowych	A	2929,78	3571,50	4381,85	4289,87	4174,89	3759,05	4670,43
	B	3191,48	3675,38	4556,84	4391,15	4232,01	3772,22	4670,43
	C	2292,83	2905,14	3064,16	3453,32	3361,78	2704,92	-

TABL. 9. PRZECIĘTNE WYNAGRODZENIA BRUTTO PRACOWNIKÓW ZATRUDNIONYCH WEDŁUG WIEKU,
GRUP ZAWODÓW: WIELKICH, DUŻYCH I ŚREDNICH ORAZ PŁCI ZA PAŹDZIERNIK 2012 ROKU (cd.)

WYSZCZEGÓLNIENIE	Wiek :						
	do 24 lat	25— —34	35— —44	45— —54	55— —59	60— —64	65 lat i więcej
	w złotych						

3. TECHNICY I INNY ŚREDNI PERSONEL (cd.)

314 Technicy nauk biologicznych, rolniczych i technologii żywności	A	2901,84	3836,82	4937,39	5316,76	5314,38	6398,25	10120,03
	B	3194,70	4726,73	5911,61	6406,08	6311,18	6533,20	10120,03
	C	2496,34	2868,69	3290,23	3410,87	3500,49	3899,52	-
315 Pracownicy transportu morskiego, żeglugi śródlądowej i lotnictwa	A	5699,70	9168,95	13044,54	9919,13	10060,72	13283,29	5347,73
	B	7393,91	8859,37	13438,56	9744,31	9958,84	13419,37	5347,73
	C	2770,72	10588,10	10143,33	12297,01	13602,17	5391,00	-
32 ŚREDNI PERSONEL DO SPRAW ZDROWIA	A	2198,60	2710,00	2984,39	3033,43	2994,91	3224,77	3434,91
	B	2414,01	3017,99	3467,74	3505,03	3176,12	3229,30	3638,77
	C	2130,26	2574,05	2831,08	2912,58	2940,87	3208,38	2903,93
<i>W tym:</i>								
321 Technicy medyczni i farmaceutyczni	A	2281,26	2804,84	3063,22	2997,32	3012,42	3055,97	4093,73
	B	2544,06	2877,52	3411,30	3378,61	3223,99	3218,97	4854,78
	C	2215,03	2790,35	3030,13	2967,93	2997,60	2909,84	3028,25
322 Dietetycy i żywieniowcy	A	2486,37	2267,12	2531,56	2619,65	2893,06	2595,48	-
	B	-	4532,26	3983,92	2553,55	-	-	-
	C	2486,37	2130,90	2503,15	2620,11	2893,06	2595,48	-
325 Inny średni personel do spraw zdrowia	A	2124,55	2674,70	2957,30	3085,39	2968,54	3263,25	3379,62
	B	2368,28	3065,06	3480,27	3545,33	3156,85	3248,46	3557,70
	C	2034,50	2413,58	2677,33	2856,66	2866,68	3350,25	2887,58
33 ŚREDNI PERSONEL DO SPRAW BIZNESU I ADMINISTRACJI	A	2771,08	3682,52	4200,33	3971,33	3966,49	4588,54	4629,17
	B	2897,86	4119,54	4819,29	4695,17	4272,03	4601,01	4963,35
	C	2686,49	3438,64	3912,49	3777,58	3891,44	4557,53	3897,04
331 Średni personel do spraw finansowych	A	2953,86	3711,13	4025,59	3762,64	3777,22	5550,58	3328,48
	B	3498,32	4654,41	5484,21	5450,35	4597,45	7021,22	-
	C	2773,43	3515,78	3865,80	3679,82	3738,31	4738,50	3328,48
332 Agenci i pośrednicy handlowi	A	2779,90	4030,82	4704,23	4157,75	3724,20	3473,17	4673,36
	B	2763,22	4131,67	4795,45	4263,69	3673,02	3502,59	4675,48
	C	2818,21	3813,27	4469,70	3932,04	3850,77	2956,89	4588,75
333 Pośrednicy usług biznesowych	A	2624,97	3672,98	4053,97	4231,13	3938,51	4157,41	-
	B	2675,78	3902,61	4154,93	4616,52	4092,34	4067,20	-
	C	2546,73	3464,46	3982,81	3876,25	3820,53	4545,19	-
334 Pracownicy administracyjni i sekretarze wyspecjalizowani	A	2583,60	3373,18	3917,94	3803,13	4111,76	4926,83	5678,44
	B	2696,99	3857,84	4676,73	4727,62	4894,51	5277,29	5721,37
	C	2560,62	3262,99	3760,30	3659,82	3977,41	4329,92	5466,32

TABL. 9. PRZECIĘTNE WYNAGRODZENIA BRUTTO PRACOWNIKÓW ZATRUDNIONYCH WEDŁUG WIEKU,
GRUP ZAWODÓW: WIELKICH, DUŻYCH I ŚREDNICH ORAZ PŁCI ZA PAŹDZIERNIK 2012 ROKU (cd.)

WYSZCZEGÓLNIENIE	Wiek :						
	do 24 lat	25— —34	35— —44	45— —54	55— —59	60— —64	65 lat i więcej
	w złotych						

3. TECHNICY I INNY ŚREDNI PERSONEL (dok.)

335	Urzędnicy państwowi do spraw nadzoru	A	2630,11	3232,87	4106,08	4326,11	4355,48	4895,80	4683,51
		B	2932,79	3616,35	4939,35	5323,22	4955,47	4858,70	4612,40
		C	2555,79	3107,58	3869,71	4056,78	4193,28	5013,39	4964,56
34	ŚREDNI PERSONEL Z DZIEDZINY PRAWA, SPRAW SPOŁECZNYCH, KULTURY I POKREWNY	A	2255,87	2843,68	3011,97	3103,68	3103,72	3191,32	3859,36
		B	2182,12	2943,06	3162,85	4101,86	3526,34	3194,16	3027,09
		C	2280,64	2807,59	2978,72	2941,42	3040,65	3186,81	4246,80
341	Średni personel z dziedziny prawa, spraw społecznych i religii	A	2183,03	2826,83	3015,26	3123,63	2958,34	3112,96	2465,41
		B	2109,31	2625,26	2937,22	5518,81	2728,77	3018,84	2827,43
		C	2190,19	2856,71	3023,35	2946,48	2971,63	3185,95	1500,00
342	Sportowcy, trenerzy i pokrewni	A	1833,59	2392,83	2896,22	3563,18	2910,87	2876,95	-
		B	1677,86	2361,38	2721,68	3557,28	2592,04	2876,95	-
		C	2635,46	2486,62	3635,95	3623,67	3947,05	-	-
343	Średni personel w zakresie działalności artystycznej, kulturalnej i kulinarnej	A	2442,94	2931,58	3013,17	3052,52	3238,24	3233,95	4346,14
		B	2586,21	3248,58	3344,62	3546,47	3887,42	3262,47	3317,50
		C	2386,62	2726,46	2886,68	2929,37	3101,31	3187,09	4563,73
35	TECHNICY INFORMATYCY	A	2822,49	4029,71	4717,55	4648,75	4522,94	4767,51	2805,18
		B	2729,57	3993,74	4736,78	4731,69	4749,33	4722,73	2805,18
		C	3782,99	4303,59	4571,95	4275,62	3941,14	5622,13	-
351	Technicy do spraw technologii teleinformatycznych i pomocy użytkownikom urzędzeń teleinformatycznych	A	2643,58	4027,37	4624,93	4449,56	4337,79	4704,56	3689,24
		B	2585,84	3978,85	4623,36	4502,53	4639,02	4624,77	3689,24
		C	3251,56	4415,15	4636,73	4252,49	3809,27	5622,13	-
352	Technicy telekomunikacji i urzędzeń transmisyjnych	A	4519,24	4055,35	5074,56	4991,92	4832,99	4871,29	1680,00
		B	4116,13	4168,11	5171,19	5089,45	4886,35	4871,29	1680,00
		C	8062,36	3502,91	4309,65	4340,43	4508,63	-	-

4. PRACOWNICY BIUROWI

4	RAZEM	A	2555,10	3079,82	3350,75	3348,98	3402,86	3728,37	4257,80
		B	2542,60	3140,61	3526,93	3403,22	3323,89	3644,42	4227,39
		C	2566,94	3040,63	3253,38	3327,75	3436,67	4054,46	4355,40
41	SEKRETARKI, OPERATORZY URZĄDZEŃ BIUROWYCH I POKREWNI	A	2339,77	2988,56	3362,62	3529,64	3584,16	4231,52	4613,38
		B	2508,10	3339,61	3784,93	3967,65	3792,67	4087,54	4538,45
		C	2296,04	2901,78	3271,40	3453,24	3540,96	4543,08	4812,63

TABL. 9. PRZECIĘTNE WYNAGRODZENIA BRUTTO PRACOWNIKÓW ZATRUDNIONYCH WEDŁUG WIEKU,
GRUP ZAWODÓW: WIELKICH, DUŻYCH I ŚREDNICH ORAZ PŁCI ZA PAŹDZIERNIK 2012 ROKU (cd.)

WYSZCZEGÓLNIENIE	Wiek :							
	do 24 lat	25— —34	35— —44	45— —54	55— —59	60— —64	65 lat i więcej	
	w złotych							
4. PRACOWNICY BIUROWI (dok.)								
411 Pracownicy obsługi biurowej	A	2305,53	3006,55	3463,36	3621,69	3634,05	4207,74	4619,54
	B	2484,40	3370,15	3955,99	4133,52	3919,39	4182,21	4538,45
	C	2247,07	2889,44	3327,83	3510,20	3563,37	4281,31	4856,72
412 Sekretarki (ogólne)	A	2381,48	2929,80	3181,18	3391,86	3531,12	5188,58	4371,77
	B	2573,76	3165,46	3091,60	3810,30	2835,35	3929,19	-
	C	2373,91	2924,87	3182,81	3387,56	3544,91	5276,54	4371,77
413 Operatorzy urzędzeń biurowych	A	2562,48	3034,56	2853,24	2652,17	2787,45	2562,43	-
	B	2624,37	3117,45	2737,87	2609,98	2454,83	2423,04	-
	C	2496,31	2952,23	2940,75	2678,88	2950,72	3461,49	-
42 PRACOWNICY OBSŁUGI KLIENTA	A	2968,41	3484,44	3793,07	3390,43	3343,72	3884,03	3803,56
	B	2966,91	4008,82	6078,09	5028,55	3906,21	4151,95	4135,12
	C	2968,87	3346,31	3343,33	3206,13	3277,29	3194,22	3438,83
421 Pracownicy obrotu pieniężnego	A	3316,01	3643,38	3756,20	3628,88	3768,10	4365,73	4908,64
	B	2910,77	3991,01	5311,91	4780,59	4232,98	4538,97	4908,64
	C	3417,15	3563,67	3464,81	3493,54	3694,66	3293,14	-
422 Pracownicy do spraw informowania klientów	A	2715,78	3345,15	3854,35	2951,52	2647,77	3101,47	3361,52
	B	2999,01	4021,61	7222,19	5540,67	2580,17	3051,04	3206,90
	C	2619,43	3145,62	3137,06	2683,78	2651,71	3150,26	3438,83
43 PRACOWNICY DO SPRAW FINANSOWO-STATYSTYCZNYCH I EWIDENCJI MATERIAŁOWEJ	A	2446,32	2893,93	3114,88	3136,43	3213,47	3264,57	3072,79
	B	2481,37	2912,23	3152,72	3080,09	3103,44	3239,52	2737,18
	C	2321,43	2852,83	3059,87	3186,84	3326,94	3461,55	5161,00
431 Pracownicy do spraw finansowo-statystycznych	A	2376,00	3043,84	3439,87	3578,16	3620,29	3664,35	5161,00
	B	2704,74	3666,60	4612,43	3922,47	3707,31	3954,64	-
	C	2325,88	2957,42	3365,46	3564,89	3615,92	3545,52	5161,00
432 Pracownicy do spraw ewidencji materiałowej i transportu	A	2456,64	2851,28	3011,34	2982,67	3058,93	3213,16	2737,18
	B	2476,42	2881,61	3116,31	3062,63	3087,36	3211,81	2737,18
	C	2316,86	2673,82	2674,90	2850,12	2997,85	3249,30	-
44 POZOSTALI PRACOWNICY OBSŁUGI BIURA	A	2509,45	3045,63	3314,26	3416,73	3471,85	3816,99	6129,71
	B	2515,01	3136,00	3257,18	3318,15	3349,93	3808,31	6491,00
	C	2505,30	2990,62	3350,21	3466,13	3527,45	3856,72	3465,20

TABL. 9. PRZECIĘTNE WYNAGRODZENIA BRUTTO PRACOWNIKÓW ZATRUDNIONYCH WEDŁUG WIEKU,
GRUP ZAWODÓW: WIELKICH, DUŻYCH I ŚREDNICH ORAZ PŁCI ZA PAŹDZIERNIK 2012 ROKU (cd.)

WYSZCZEGÓLNIENIE	Wiek :						
	do 24 lat	25— —34	35— —44	45— —54	55— —59	60— —64	65 lat i więcej
	w złotych						

5. PRACOWNICY USŁUG OSOBISTYCH I SPRZEDAWCY

5	RAZEM	A	2074,67	2320,94	2335,00	2263,39	2211,61	2032,23	2313,48
		B	2158,96	2612,85	2745,31	2477,69	2218,21	2027,02	2357,32
		C	2036,81	2180,29	2169,82	2170,52	2206,18	2089,31	2109,67
51	PRACOWNICY USŁUG OSOBISTYCH	A	2035,31	2138,33	2273,96	2323,47	2315,28	2310,08	3035,83
		B	2066,53	2298,72	2449,82	2544,35	2443,13	2332,03	3159,78
		C	2012,03	2019,21	2184,56	2225,99	2234,59	2103,40	2108,21
511	Stewardzi, konduktorzy i przewodnicy	A	3316,01	3723,85	4139,03	4319,51	4299,78	3759,91	-
		B	3150,77	3720,01	4045,49	4017,89	4224,96	3759,91	-
		C	3812,94	3730,15	4235,52	5073,55	4906,41	-	-
512	Kucharze	A	1960,78	2009,13	2072,08	2181,87	2240,25	2198,61	2345,44
		B	2013,77	2145,68	2164,40	2314,22	2521,80	2400,94	-
		C	1877,27	1883,73	2049,00	2174,98	2232,05	2123,18	2345,44
513	Kelnerzy i barmani	A	2047,00	1973,14	1951,76	2015,61	2113,50	2294,77	-
		B	2026,84	2221,31	2058,51	1938,65	2013,49	2294,77	-
		C	2055,07	1864,11	1927,88	2030,28	2157,73	-	-
514	Fryzjerzy, kosmetyczki i pokrewni	A	1946,83	2087,10	2480,31	2255,70	3484,43	1516,48	-
		B	2058,73	1696,01	1500,00	-	7869,50	1516,48	-
		C	1929,94	2111,90	2503,37	2255,70	2022,73	-	-
515	Gospodarze obiektów	A	1884,93	2107,23	2174,22	2234,95	2259,73	2259,63	2989,09
		B	1913,28	2144,42	2277,46	2335,35	2312,53	2272,16	3059,16
		C	1828,02	2047,49	2075,98	2158,11	2202,66	2085,33	1676,88
516	Pozostali pracownicy usług osobistych	A	2340,34	2280,77	2574,45	2696,67	2466,40	2749,44	3957,05
		B	2460,92	2175,40	2542,23	2764,31	2388,93	2772,76	3957,05
		C	1961,75	2566,65	2637,03	2587,37	2569,39	2240,21	-
52	SPRZEDAWCY I POKREWNI	A	2093,33	2370,99	2349,35	2255,36	2346,70	2428,92	2051,49
		B	2235,32	2831,67	3125,40	2961,16	2806,61	2590,95	2069,36
		C	2044,63	2208,28	2176,25	2159,54	2231,47	2067,43	2023,32
522	Pracownicy sprzedaży w sklepach	A	2060,80	2267,03	2230,90	2105,70	2193,22	2270,04	1888,12
		B	2190,45	2657,89	2900,24	2616,46	2633,20	2426,95	1941,98
		C	2021,74	2144,99	2108,22	2048,16	2096,71	1883,25	1798,35

TABL. 9. PRZECIĘTNE WYNAGRODZENIA BRUTTO PRACOWNIKÓW ZATRUDNIONYCH WEDŁUG WIEKU,
GRUP ZAWODÓW: WIELKICH, DUŻYCH I ŚREDNICH ORAZ PŁCI ZA PAŹDZIERNIK 2012 ROKU (cd.)

WYSZCZEGÓLNIENIE	Wiek :						
	do 24 lat	25— —34	35— —44	45— —54	55— —59	60— —64	65 lat i więcej
	w złotych						

5. PRACOWNICY USŁUG OSOBISTYCH I SPRZEDAWCY (dok.)

523 Kasjerzy i sprzedawcy biletów	A	1994,73	2180,79	2247,95	2519,53	2635,98	2809,12	3005,02
	B	1928,48	2408,15	2604,62	2546,20	3205,73	3225,44	-
	C	2002,06	2156,58	2230,13	2518,75	2616,01	2536,91	3005,02
524 Inni pracownicy sprzedaży i pokrewni	A	2258,65	3065,19	3347,11	3346,51	3167,71	2663,18	2853,20
	B	2365,74	3376,27	3702,22	3785,16	3172,67	2823,05	2853,20
	C	2186,45	2783,24	2988,71	2983,35	3157,28	1922,95	-
53 PRACOWNICY OPIEKI OSOBISTEJ I POKREWNI	A	1920,81	2034,67	2112,73	2164,79	2196,48	2237,97	2221,29
	B	1857,25	2025,64	2349,04	2377,30	2394,07	2242,08	-
	C	1930,99	2037,15	2067,41	2124,14	2173,39	2234,93	2221,29
531 Opiekunowie dziecięcy i asystenci nauczycieli	A	1915,76	2080,87	2083,21	2178,86	2188,36	2175,62	2221,29
	B	1929,81	2041,73	2234,41	2247,72	2345,70	2101,12	-
	C	1915,59	2082,74	2079,87	2173,69	2175,44	2206,47	2221,29
532 Pracownicy opieki osobistej w ochronie zdrowia i pokrewni	A	1930,42	1971,39	2129,04	2159,38	2199,42	2298,98	-
	B	1852,68	2023,41	2354,81	2395,10	2405,62	2314,60	-
	C	1977,38	1929,13	2058,56	2102,11	2172,61	2279,36	-
54 PRACOWNICY USŁUG OCHRONY	A	1981,60	2226,74	2420,39	2228,21	1962,55	1840,07	1925,70
	B	1970,99	2243,25	2472,77	2267,09	1959,27	1836,79	1900,61
	C	2055,79	2134,42	2060,57	2068,12	1981,10	2004,52	2191,02

6. ROLNICY, OGRODNICY, LEŚNICY I RYBACY

6 <u>RAZEM</u>	A	2237,02	2287,22	2613,93	2810,88	2704,77	3008,76	9216,00
	B	2258,54	2293,93	2625,27	2885,28	2758,08	2976,18	9216,00
	C	1749,81	2251,14	2580,17	2585,63	2497,66	4359,02	-
61 ROLNICY PRODUKCJI TOWAROWEJ	A	2525,68	2458,66	2791,27	2835,19	2769,26	2894,10	9216,00
	B	2583,10	2511,39	2892,65	2966,19	2879,28	2885,54	9216,00
	C	1749,81	2253,25	2580,17	2576,97	2481,67	3700,00	-
62 LEŚNICY I RYBACY	A	1777,78	1880,31	2003,47	2750,98	2544,25	3277,62	-
	B	1777,78	1864,33	2003,47	2748,81	2534,16	3198,51	-
	C	-	2227,86	-	2819,47	2930,39	4658,57	-

TABL. 9. PRZECIĘTNE WYNAGRODZENIA BRUTTO PRACOWNIKÓW ZATRUDNIONYCH WEDŁUG WIEKU,
GRUP ZAWODÓW: WIELKICH, DUŻYCH I ŚREDNICH ORAZ PŁCI ZA PAŹDZIERNIK 2012 ROKU (cd.)

WYSZCZEGÓLNIENIE	Wiek :						
	do 24 lat	25— —34	35— —44	45— —54	55— —59	60— —64	65 lat i więcej
A - ogółem							
B - mężczyźni							
C - kobiety							
	w złotych						

7. ROBOTNICZY PRZEMYSŁOWI I RZEMIEŚLNICY

7	RAZEM	A	2491,04	3027,83	3193,20	3193,45	3269,41	3206,19	2358,75
		B	2537,26	3144,34	3497,10	3453,56	3390,86	3221,94	2417,38
		C	2031,02	2188,53	2178,46	2199,43	2252,00	1841,31	1921,35
71	ROBOTNICZY BUDOWLANI I POKREWNI (Z WYŁĄCZENIEM ELEKTRYKÓW)	A	2306,01	2679,10	2915,19	2999,32	3074,86	3097,68	2563,02
		B	2303,41	2683,80	2925,58	3007,86	3079,03	3099,42	2563,02
		C	2470,93	2429,74	2522,64	2508,18	2492,00	2261,24	-
711	Robotnicy budowlani robót stanu surowego i pokrewni	A	2223,75	2606,66	2756,98	2874,00	2896,32	2924,13	2535,79
		B	2226,27	2615,27	2763,60	2880,37	2899,56	2926,84	2535,79
		C	1908,60	2053,87	2175,84	2329,63	2106,00	2261,24	-
712	Robotnicy budowlani robót wykończeniowych i pokrewni	A	2305,18	2652,79	2966,26	3162,65	3348,35	3369,01	2657,72
		B	2298,07	2655,35	2985,39	3171,66	3349,52	3369,01	2657,72
		C	2639,16	2519,42	2306,34	2340,86	3013,51	-	-
713	Malarze, pracownicy czyszczący konstrukcje budowlane i pokrewni	A	2588,29	2948,14	3279,97	2949,76	2818,14	2807,52	2016,67
		B	2589,62	2950,31	3301,32	2963,20	2832,26	2807,52	2016,67
		C	2522,90	2868,43	2976,82	2751,24	2507,50	-	-
72	ROBOTNICZY OBRÓBKI METALI, MECHANICY MASZYN I URZĄDZEŃ I POKREWNI	A	2742,04	3514,46	3804,27	3602,27	3518,97	3335,64	2134,40
		B	2756,74	3540,51	3851,18	3637,29	3532,10	3338,00	2134,40
		C	2141,85	2454,20	2617,91	2757,61	2858,26	1829,64	-
721	Formierze odlewniczy, spawacze, blacharze, monterzy konstrukcji metalowych i pokrewni	A	2858,89	3620,93	3683,79	3642,43	3712,60	3175,04	2006,16
		B	2868,28	3643,15	3708,52	3674,34	3721,51	3175,04	2006,16
		C	1910,31	2457,41	2734,20	2634,37	2848,84	-	-
722	Kowale, ślusarze i pokrewni	A	2631,21	3270,74	3490,32	3408,98	3403,40	3363,87	2273,19
		B	2649,49	3300,06	3549,49	3451,17	3420,57	3363,87	2273,19
		C	2122,61	2462,92	2532,86	2691,04	2815,66	-	-
723	Mechanicy maszyn i urządzeń	A	2910,38	3906,10	4510,45	3927,43	3604,19	3377,71	2006,61
		B	2914,31	3916,69	4531,84	3938,99	3607,55	3388,44	2006,61
		C	2521,04	2345,56	3036,83	3303,15	3192,03	1829,64	-
73	RZEMIEŚLNICY I ROBOTNICZY POLIGRAFICZNI	A	2390,72	2984,09	2921,79	2653,55	2698,51	2723,70	1500,00
		B	2515,42	3174,46	3311,39	3082,24	2962,49	2785,48	-
		C	1929,91	2283,15	2268,98	2225,93	2276,86	2105,89	1500,00

TABL. 9. PRZECIĘTNE WYNAGRODZENIA BRUTTO PRACOWNIKÓW ZATRUDNIONYCH WEDŁUG WIEKU,
GRUP ZAWODÓW: WIELKICH, DUŻYCH I ŚREDNICH ORAZ PŁCI ZA PAŹDZIERNIK 2012 ROKU (cd.)

WYSZCZEGÓLNIENIE	Wiek :						
	do 24 lat	25— —34	35— —44	45— —54	55— —59	60— —64	65 lat i więcej
A - ogółem							
B - mężczyźni							
C - kobiety							
	w złotych						

7. ROBOTNICZY PRZEMYSŁOWI I RZEMIEŚLNICY (dok.)

731	Rzemieślnicy	A	2348,55	2677,25	2601,67	2567,82	2662,88	2895,65	-
		B	2526,54	2880,60	2886,26	2940,09	2797,80	2895,65	-
		C	1920,35	2130,51	2233,19	2201,15	2273,06	-	-
732	Robotnicy poligraficzni	A	2410,42	3139,09	3148,68	2735,16	2734,56	2581,29	1500,00
		B	2510,96	3307,16	3565,07	3215,87	3217,41	2676,05	-
		C	1937,40	2396,42	2302,49	2249,81	2278,78	2105,89	1500,00
74	ELEKTRYCY I ELEKTRONICY	A	2928,01	3765,56	4415,82	4157,69	3953,89	3715,21	3163,03
		B	2971,89	3813,68	4502,91	4206,63	3964,26	3715,21	3163,03
		C	2015,05	2534,16	2613,68	3044,36	3544,65	-	-
741	Elektrycy budowlani, elektromechanicy i elektrycy monterzy	A	3035,51	3908,27	4624,70	4265,05	3999,68	3676,48	2989,66
		B	3066,13	3924,58	4648,58	4286,23	4000,38	3676,48	2989,66
		C	1839,26	2520,27	3125,78	3526,65	3964,47	-	-
742	Monterzy elektronicy i monterzy instalacji i urządzeń telekomunikacyjnych	A	2454,11	3234,71	3357,63	3438,99	3554,37	4125,93	4680,00
		B	2501,95	3342,71	3594,69	3606,20	3631,85	4125,93	4680,00
		C	2155,22	2538,64	2410,45	2389,08	2533,54	-	-
75	ROBOTNICZY W PRZETWÓRSTWIE SPOŻYWCZYM, OBRÓBCE DREWNA, PRODUKCJI WYROBÓW TEKSTYLNICH I POKREWNI	A	2160,91	2352,39	2321,39	2261,71	2299,87	2227,68	2282,10
		B	2207,88	2473,58	2600,82	2547,99	2497,29	2275,17	2371,22
		C	2009,93	2127,91	2119,42	2108,68	2122,37	1749,99	2135,59
751	Robotnicy w przetwórstwie spożywczym i pokrewni	A	2123,96	2305,36	2404,53	2418,46	2503,83	2301,50	3130,81
		B	2164,26	2380,16	2509,15	2569,67	2589,99	2318,58	3130,81
		C	2028,44	2162,09	2295,06	2304,52	2409,62	1674,73	-
752	Robotnicy obróbki drewna, stolarze meblowi i pokrewni	A	2138,25	2324,37	2404,18	2347,09	2357,57	2170,87	2226,22
		B	2142,26	2340,98	2449,00	2398,62	2360,87	2171,48	2226,22
		C	2094,55	2206,89	2223,87	2190,16	2331,04	2087,94	-
753	Robotnicy produkcji odzieży i pokrewni	A	2295,59	2392,43	2127,52	2038,09	2009,00	2196,85	1987,01
		B	2520,44	2977,01	2850,77	2492,55	2640,61	2591,99	1500,00
		C	1952,68	2081,07	2027,77	1993,98	1932,78	1741,32	2135,59
754	Pozostali robotnicy przemysłowi, rzemieślnicy i pokrewni	A	2270,07	3681,07	4733,42	3568,99	2906,54	3871,81	2000,00
		B	2765,24	4234,51	6265,05	5596,15	4257,00	3871,81	2000,00
		C	1839,89	2173,26	2281,73	2333,82	2266,18	-	-

TABL. 9. PRZECIĘTNE WYNAGRODZENIA BRUTTO PRACOWNIKÓW ZATRUDNIONYCH WEDŁUG WIEKU,
GRUP ZAWODÓW: WIELKICH, DUŻYCH I ŚREDNICH ORAZ PŁCI ZA PAŹDZIERNIK 2012 ROKU (cd.)

WYSZCZEGÓLNIENIE	Wiek :						
	do 24 lat	25— —34	35— —44	45— —54	55— —59	60— —64	65 lat i więcej
	w złotych						

8. OPERATORZY I MONTERZY MASZYN I URZĄDZEŃ

8	<u>RAZEM</u>	A	2667,47	3084,10	3398,18	3351,63	3272,56	3058,33	2517,17
		B	2740,00	3170,72	3565,75	3500,20	3332,66	3065,15	2554,53
		C	2187,46	2478,93	2666,70	2710,73	2651,85	2302,42	1500,00
81	OPERATORZY MASZYN I URZĄDZEŃ WYDOBYWCZYCH I PRZETWÓRCZYCH	A	2973,47	3519,87	3966,21	3715,83	3428,48	3226,27	2737,37
		B	3051,79	3681,82	4357,22	4096,19	3590,32	3245,36	2915,29
		C	2315,49	2544,76	2671,13	2678,81	2601,09	2253,51	1500,00
811	Operatorzy maszyn i urządzeń górnictwowych i pokrewni	A	4304,02	5053,37	6306,38	5447,75	3898,11	4068,04	3590,69
		B	4307,22	5061,34	6344,08	5490,56	3881,21	4068,04	3590,69
		C	3343,22	3889,67	4721,95	4726,43	4418,11	-	-
812	Operatorzy maszyn i urządzeń do produkcji, przetwórstwa i obróbki wykończeniowej metalu	A	2704,92	3348,21	3615,27	3657,29	3745,99	3336,06	2349,37
		B	2738,06	3436,60	3794,08	3844,95	3789,62	3336,06	2349,37
		C	2319,58	2524,12	2665,81	2797,61	3250,38	-	-
813	Operatorzy urządzeń do produkcji wytwarzających produkty i fotograficznych	A	2913,88	3581,48	3890,57	4147,52	4529,78	4468,27	3941,20
		B	3068,82	3759,97	4198,75	4520,87	4747,74	4503,47	3941,20
		C	2314,56	2565,29	2965,24	3160,34	3183,33	2949,09	-
814	Operatorzy maszyn do produkcji wytwarzających produkty sztucznych i papierniczych	A	2531,93	2986,21	2969,82	2851,02	2783,65	2743,56	2193,47
		B	2577,22	3089,71	3198,95	3104,57	2918,53	2768,20	2193,47
		C	2242,82	2523,27	2461,46	2412,37	2401,96	2119,08	-
815	Operatorzy maszyn do produkcji wytwarzających produkty i skórzanymi	A	2535,71	2643,66	2525,11	2310,91	2064,16	1965,60	-
		B	2589,67	2921,35	2686,72	2715,96	2248,30	2047,76	-
		C	2279,69	2265,26	2416,94	2149,51	1914,28	1500,00	-
816	Operatorzy maszyn i urządzeń do produkcji wyrobów spożywczych i pokrewni	A	2682,44	3006,54	3085,58	3123,66	3098,41	3292,72	2102,19
		B	2749,29	3162,14	3340,90	3513,61	3406,44	3354,38	3048,50
		C	2306,51	2540,71	2765,13	2727,20	2652,89	2134,54	1500,00
817	Operatorzy maszyn i urządzeń do obróbki drewna i produkcji papieru	A	2612,91	2934,23	2887,14	2941,48	2976,70	2883,38	-
		B	2617,59	2988,50	2970,23	2976,28	3059,13	2883,38	-
		C	2575,42	2624,45	2592,00	2828,89	2537,69	-	-
818	Operatorzy innych maszyn i urządzeń przetwórczych	A	2611,61	3155,35	3265,49	3057,25	3168,63	2744,42	2718,93
		B	2665,32	3259,28	3488,93	3269,71	3260,74	2742,09	2718,93
		C	2265,06	2637,74	2604,31	2415,68	2413,72	3061,94	-

TABL. 9. PRZECIĘTNE WYNAGRODZENIA BRUTTO PRACOWNIKÓW ZATRUDNIONYCH WEDŁUG WIEKU,
GRUP ZAWODÓW: WIELKICH, DUŻYCH I ŚREDNICH ORAZ PŁCI ZA PAŹDZIERNIK 2012 ROKU (cd.)

WYSZCZEGÓLNIENIE	Wiek :						
	do 24 lat	25— —34	35— —44	45— —54	55— —59	60— —64	65 lat i więcej
	w złotych						

8. OPERATORZY I MONTERZY MASZYN I URZĄDZEŃ (dok.)

82	MONTERZY	A	2465,42	2874,76	3018,90	3014,85	3399,24	3558,11	6182,92
		B	2682,80	3190,84	3568,01	3616,89	3822,71	3602,85	6182,92
		C	2072,55	2365,36	2524,11	2483,12	2512,09	2433,61	-
83	KIEROWCY I OPERATORZY POJAZDÓW	A	2274,95	2680,84	2948,69	3159,16	3172,69	2922,97	2236,08
		B	2270,29	2678,69	2937,19	3150,53	3170,28	2923,64	2236,08
		C	2653,32	2821,72	3240,27	3308,20	3321,49	2077,10	-
831	Maszyniści kolejowi, dyżurni ruchu i pokrewni	A	2907,91	3589,56	3891,66	3935,71	4003,18	3776,09	-
		B	2916,34	3706,72	4107,76	4129,69	4046,94	3776,09	-
		C	2824,49	2710,32	3315,77	3376,86	3345,36	-	-
832	Kierowcy samochodów osobowych, dostawczych i motocykli	A	2015,96	2399,61	2652,91	2834,70	2942,17	2867,57	2552,04
		B	2012,88	2398,85	2654,45	2836,35	2939,29	2867,57	2552,04
		C	2615,76	2492,50	2249,48	2459,58	3461,37	-	-
833	Kierowcy ciężarówek i autobusów	A	2211,87	2586,17	2755,76	2923,94	3034,86	2844,45	1860,20
		B	2207,07	2578,44	2745,69	2919,52	3033,50	2845,67	1860,20
		C	2530,02	3303,91	3732,49	3573,68	3397,08	2077,10	-
834	Operatorzy pojazdów wolnobieżnych i pokrewni	A	2537,72	3059,92	3355,61	3404,97	3209,27	3058,75	1946,91
		B	2537,16	3070,48	3381,43	3428,32	3208,56	3058,75	1946,91
		C	2715,16	2432,20	2767,60	2991,09	3233,40	-	-
835	Marynarze i pokrewni	A	2516,88	3033,16	3947,44	4567,25	3891,01	5741,47	3594,02
		B	2516,88	3033,16	3947,44	4567,25	3891,01	5741,47	3594,02
		C	-	-	-	-	-	-	-

9. PRACOWNICY PRZY PRACACH PROSTYCH

9	RAZEM	A	2445,88	2406,97	2250,43	2152,11	2161,93	2208,42	2077,36
		B	2597,34	2655,05	2658,91	2542,14	2439,48	2228,10	2113,79
		C	2003,92	2013,46	2026,70	2013,80	2023,71	2089,38	1922,82
W tym:									
91	POMOCE DOMOWE I SPRZĄTACZKI	A	1865,24	1889,93	1908,64	1932,13	1965,10	2010,81	1991,23
		B	1986,95	2041,70	1989,39	2053,64	2053,33	1928,68	2134,46
		C	1769,21	1853,48	1903,20	1925,95	1957,82	2091,71	1820,32
911	Pomoce i sprzętaczk domowe, biurowe, hotelowe	A	1861,23	1885,91	1905,23	1929,38	1957,37	1999,65	1991,23
		B	2024,26	2049,51	1969,29	2048,83	2009,84	1904,86	2134,46
		C	1763,29	1851,64	1901,40	1923,78	1953,16	2092,15	1820,32

TABL. 9. PRZECIĘTNE WYNAGRODZENIA BRUTTO PRACOWNIKÓW ZATRUDNIONYCH WEDŁUG WIEKU,
GRUP ZAWODÓW: WIELKICH, DUŻYCH I ŚREDNICH ORAZ PŁCI ZA PAŹDZIERNIK 2012 ROKU (dok.)

WYSZCZEGÓLNIENIE	Wiek :						
	do 24 lat	25— —34	35— —44	45— —54	55— —59	60— —64	65 lat i więcej
	w złotych						

9. PRACOWNICY PRZY PRACACH PROSTYCH (dok.)

912 Myjący pojazdy, szyby, praczki i inni sprzątacze	A	1884,88	1930,31	1998,66	2017,72	2307,07	2681,23	-
	B	1897,11	2007,59	2115,37	2095,46	2951,71	3034,55	-
	C	1845,54	1878,99	1962,13	2002,92	2185,01	2054,88	-
92 ROBOTNICZY POMOCNICZY W ROLNICTWIE, LEŚNICTWIE I RYBOŁÓWSTWIE	A	2362,68	2518,84	2713,58	2505,17	2771,51	2409,22	6635,22
	B	2401,37	2529,02	2825,61	2710,87	2899,30	2387,35	6635,22
	C	2034,85	2467,19	2472,93	2256,12	2366,09	2747,17	-
93 ROBOTNICZY POMOCNICZY W GÓRNICTWIE, PRZEMYSŁE, BUDOWNICTWIE I TRANSPORTCIE	A	2649,21	2681,64	2658,64	2600,56	2625,24	2533,28	2171,16
	B	2750,61	2795,88	2836,78	2735,03	2702,97	2532,74	2171,16
	C	2156,58	2296,27	2372,70	2408,80	2450,85	2547,35	-
931 Robotnicy pomocniczy w górnictwie i budownictwie	A	3003,10	2841,76	2809,85	2721,84	2664,96	2483,63	2550,23
	B	3003,47	2840,65	2801,92	2694,67	2647,76	2469,48	2550,23
	C	2908,55	3074,89	3785,61	3802,36	3666,59	5771,62	-
932 Robotnicy przy pracach prostych w przemyśle	A	2428,81	2492,32	2504,81	2458,60	2527,51	2505,73	1500,00
	B	2556,50	2668,46	2818,73	2713,55	2767,33	2512,85	1500,00
	C	2150,88	2292,35	2354,20	2355,06	2355,20	2429,99	-
933 Robotnicy pomocniczy transportu i prac magazynowych	A	2484,77	2801,54	2872,27	2842,62	2816,16	2733,76	1876,00
	B	2535,35	2876,27	2962,55	2878,01	2762,08	2755,65	1876,00
	C	2146,11	2268,40	2477,32	2706,81	3044,76	1800,00	-
94 PRACOWNICY POMOCNICZY PRZYGOTOWUJĄCY POSILKI	A	1942,01	1793,10	1870,03	1980,33	1993,32	1932,11	2160,33
	B	1947,93	1895,17	1940,64	1932,48	2390,03	2002,32	-
	C	1939,43	1777,51	1867,63	1981,65	1988,45	1921,11	2160,33
96 ŁADOWACZE NIECZYSTOŚCI I INNI PRACOWNICY PRZY PRACACH PROSTYCH	A	2092,56	2206,64	2233,05	2235,68	2207,58	2139,29	2013,15
	B	2135,21	2316,51	2375,34	2390,60	2284,72	2146,90	2005,80
	C	1925,42	1955,56	2064,27	2079,51	2088,78	1955,02	2117,67
961 Ładowacze nieczystości i pokrewni	A	2311,79	2453,02	2588,91	2542,47	2480,69	2530,86	2172,24
	B	2316,99	2523,19	2719,14	2639,29	2530,03	2530,73	2172,24
	C	2239,77	2053,02	2146,01	2280,44	2260,61	2541,97	-
962 Pozostali pracownicy przy pracach prostych	A	2040,72	2148,20	2160,65	2185,80	2174,64	2089,42	1975,39
	B	2082,77	2253,20	2266,30	2327,09	2243,13	2096,38	1962,79
	C	1904,17	1945,45	2056,78	2063,03	2079,73	1935,65	2117,67

**TABL. 10. PRZECIĘTNE WYNAGRODZENIA BRUTTO PRACOWNIKÓW ZATRUDNIONYCH WEDŁUG STAŻU PRACY,
GRUP ZAWODÓW: WIELKICH, DUŻYCH I ŚREDNICH ORAZ PŁCI ZA PAŹDZIERNIK 2012 ROKU**

WYSZCZEGÓLNIENIE	Staż pracy :						
	do 1,9 roku	2,0— —4,9	5,0— —9,9	10,0— —14,9	15,0— —19,9	20,0 lat i więcej	
	w złotych						
0 O G Ó Ł E M	<i>A</i>	2735,43	3259,55	3802,50	4236,80	4339,73	4068,51
	<i>B</i>	2910,84	3503,85	4137,96	4722,75	4869,22	4435,80
	<i>C</i>	2533,46	2984,18	3428,45	3740,88	3850,05	3726,40
<u>1. PRZEDSTAWICIELE WŁADZ PUBLICZNYCH, WYŻSI URZĘDNIICY I KIEROWNICY</u>							
1 RAZEM	<i>A</i>	6865,08	6825,83	7536,43	9121,87	9530,28	7679,91
	<i>B</i>	8304,88	7937,05	8330,78	10418,51	10772,30	8830,36
	<i>C</i>	4608,07	5253,08	6398,32	7358,00	7909,95	6511,06
11 PRZEDSTAWICIELE WŁADZ PUBLICZNYCH, WYŻSI URZĘDNIICY I DYREKTORZY GENERALNI	<i>A</i>	11933,90	11970,18	10638,25	13685,72	14413,36	11431,44
	<i>B</i>	13390,32	13399,68	11382,25	14573,40	15259,52	12060,45
	<i>C</i>	7353,67	8219,78	8834,50	11480,96	12256,12	9817,62
111 Przedstawiciele władz publicznych i wyżsi urzędnicy	<i>A</i>	4995,05	4419,43	6482,48	8049,49	8769,36	9037,47
	<i>B</i>	7755,93	6229,36	7767,72	9223,80	10010,07	9929,83
	<i>C</i>	4074,76	3622,61	5144,58	6417,24	7389,98	7610,82
112 Dyrektorzy generalni i wykonawczy	<i>A</i>	12127,52	12526,79	10915,76	13996,38	14732,30	11794,19
	<i>B</i>	13441,17	13613,72	11552,94	14811,51	15473,72	12330,55
	<i>C</i>	7655,87	9179,66	9267,52	11898,32	12736,79	10303,85
12 KIEROWNICY DO SPRAW ZARZĄDZANIA I HANDLU	<i>A</i>	7142,26	7044,96	8040,72	8914,80	8878,50	6893,07
	<i>B</i>	9144,88	8505,58	9212,09	10867,10	10525,00	8129,17
	<i>C</i>	5050,67	5744,20	6919,78	7197,49	7626,39	6295,73
121 Kierownicy do spraw obsługi biznesu i zarządzania	<i>A</i>	8499,05	7935,42	8427,82	9370,79	9174,44	6860,50
	<i>B</i>	10914,21	9624,52	9726,55	12707,54	11952,22	8165,81
	<i>C</i>	6037,49	6665,35	7394,54	7185,02	7615,24	6336,64
122 Kierownicy do spraw sprzedaży, marketingu i rozwoju	<i>A</i>	5859,89	6155,94	7506,95	8077,28	8125,02	7110,21
	<i>B</i>	7511,06	7570,65	8642,99	8639,37	8405,77	8010,31
	<i>C</i>	4095,06	4666,66	6105,42	7232,14	7673,78	5822,77
13 KIEROWNICY DO SPRAW PRODUKCJI I USŁUG	<i>A</i>	5091,57	5470,90	6948,32	7416,73	7481,73	6264,16
	<i>B</i>	5328,71	5616,83	6950,01	7473,31	7579,15	6520,42
	<i>C</i>	4297,63	5018,60	6943,48	7294,07	7314,06	5964,10
131 Kierownicy produkcji w rolnictwie, leśnictwie i rybolówstwie	<i>A</i>	2893,66	3946,81	5347,30	6361,59	8218,84	7442,56
	<i>B</i>	2893,66	3946,81	5698,02	6361,59	9288,91	7711,53
	<i>C</i>	-	-	2600,00	-	4303,36	4371,97

TABL. 10. PRZECIĘTNE WYNAGRODZENIA BRUTTO PRACOWNIKÓW ZATRUDNIONYCH WEDŁUG STAŻU PRACY,
GRUP ZAWODÓW: WIELKICH, DUŻYCH I ŚREDNICH ORAZ PŁCI ZA PAŹDZIERNIK 2012 ROKU (cd.)

WYSZCZEGÓLNIENIE	Staż pracy :					
	do 1,9 roku	2,0— —4,9	5,0— —9,9	10,0— —14,9	15,0— —19,9	20,0 lat i więcej
A - ogółem						
B - mężczyźni						
C - kobiety						
w złotych						

1. PRZEDSTAWICIELE WŁADZ PUBLICZNYCH, WYŻSI URZĘDNICY I KIEROWNICY (dok.)

132 Kierownicy w górnictwie, przemyśle, budownictwie i dystrybucji	A	4499,56	4845,98	5921,74	6241,62	6392,26	5743,40
	B	4658,41	5019,23	6009,33	6353,61	6487,32	5885,99
	C	3775,20	4056,63	5443,84	5755,95	5952,60	4920,13
133 Kierownicy do spraw technologii informatycznych i telekomunikacyjnych	A	8699,83	8503,29	10069,71	10301,94	11518,16	9859,52
	B	8846,06	8481,64	9926,90	10363,56	11645,96	10109,60
	C	8161,41	8586,02	10908,32	9707,86	10605,07	8856,83
134 Kierownicy w instytucjach usług wyspecjalizowanych	A	5923,43	6145,46	8055,97	8687,03	8089,26	6450,76
	B	7056,50	6859,43	8860,74	9913,68	8911,74	7490,09
	C	4374,45	5459,56	7486,00	8027,34	7685,78	6096,29
14 KIEROWNICY W BRANŻY HOTELARSKIEJ, HANDLU I INNYCH BRANŻACH USŁUGOWYCH	A	3469,98	3733,50	4387,05	4621,89	5153,55	5052,33
	B	4218,47	4247,35	5312,03	5474,31	6016,97	6006,50
	C	3059,77	3403,37	3784,18	4072,86	4454,45	4302,24
141 Kierownicy w gastronomii i hotelarstwie	A	2684,96	3221,94	4477,43	4013,66	4176,08	3898,55
	B	2991,91	3857,28	5578,16	4784,33	4571,29	4386,97
	C	2399,17	2917,60	3893,68	3641,19	4034,80	3666,66
142 Kierownicy do spraw handlu detalicznego i hurtowego	A	2959,15	3152,30	3752,87	3975,74	4249,71	3877,16
	B	3576,57	3475,20	4551,19	4840,81	4963,77	4954,51
	C	2777,84	2987,05	3375,57	3552,98	3826,60	3477,05
143 Kierownicy do spraw innych typów usług	A	4970,49	5285,93	5693,23	6045,24	6683,96	5868,68
	B	5366,26	5386,43	6141,27	6348,25	7097,93	6423,93
	C	4488,41	5164,61	5089,87	5698,99	6055,30	5186,36

2. SPECJALIŚCI

2 RAZEM	A	3464,68	4162,14	4744,61	5181,33	5213,30	4885,15
	B	3912,55	4814,70	5537,64	6164,37	6361,70	6187,43
	C	3131,48	3679,79	4196,63	4602,57	4693,66	4463,92
21 SPECJALIŚCI NAUK FIZYCZNYCH, MATEMATYCZNYCH I TECHNICZNYCH	A	3619,43	4231,36	5015,48	5612,60	6004,81	6012,73
	B	3800,42	4532,79	5400,29	6072,73	6620,40	6496,07
	C	3186,85	3564,10	4098,53	4372,54	4463,97	4614,95

TABL. 10. PRZECIĘTNE WYNAGRODZENIA BRUTTO PRACOWNIKÓW ZATRUDNIONYCH WEDŁUG STAŻU PRACY,
GRUP ZAWODÓW: WIELKICH, DUŻYCH I ŚREDNICH ORAZ PŁCI ZA PAŹDZIERNIK 2012 ROKU (cd.)

WYSZCZEGÓLNIENIE	Staż pracy :					
	do 1,9 roku	2,0— —4,9	5,0— —9,9	10,0— —14,9	15,0— —19,9	20,0 lat i więcej
A - ogółem						
B - mężczyźni						
C - kobiety						
w złotych						

2. SPECJALIŚCI (cd.)

211 Fizycy, chemicy i specjaliści nauk o Ziemi	A	3737,50	3964,12	4837,65	5712,85	5977,43	5620,38
	B	3928,85	4607,51	5263,36	6046,99	6818,77	6165,29
	C	3560,18	3441,21	4462,97	5350,63	4898,51	4958,18
212 Matematycy, statystycy i pokrewni	A	3876,87	4409,31	5606,04	4668,85	4029,91	3435,70
	B	5011,41	4770,34	11247,34	8479,12	5724,13	5977,21
	C	3498,69	4090,11	3881,32	3187,94	3733,11	3037,33
213 Specjaliści nauk biologicznych i pokrewni	A	3257,27	3639,63	3900,88	4519,52	5063,87	5221,73
	B	3399,34	4220,44	4387,57	5132,12	5882,57	5925,05
	C	3146,85	3243,03	3574,56	3944,09	4288,95	4321,93
214 Inżynierowie (z wyłączeniem elektrotechnologii)	A	3724,86	4448,14	5340,42	5888,91	6450,08	6308,07
	B	3852,09	4688,25	5639,56	6240,51	6898,30	6634,14
	C	3328,85	3787,72	4411,25	4629,05	4778,64	4918,98
215 Inżynierowie elektrotechnologii	A	3982,97	4732,44	5649,32	7066,46	6906,38	6938,52
	B	4032,14	4738,70	5646,07	7104,33	6997,43	6975,18
	C	3217,01	4567,38	5749,71	5836,47	5706,74	6359,77
216 Architekci, geodeci, projektanci i pokrewni	A	2891,84	3293,13	3725,20	4130,75	4120,10	4443,95
	B	3171,48	3393,42	3828,08	4221,89	4474,41	4677,60
	C	2596,43	3140,10	3555,08	3956,44	3767,24	4188,77
22 SPECJALIŚCI DO SPRAW ZDROWIA	A	2911,39	3846,74	4148,40	4292,51	4247,37	4067,45
	B	3074,18	4714,11	5086,45	5933,48	6517,70	7167,01
	C	2857,74	3600,21	3873,85	3970,09	3947,46	3765,25
221 Lekarze	A	3166,21	5056,73	6044,06	6969,47	7498,08	7945,52
	B	3143,38	5368,83	6313,22	7275,81	7618,71	8379,48
	C	3181,93	4854,15	5875,37	6757,48	7414,74	7614,73
222 Pielęgniarki	A	2641,84	2942,70	2926,23	3167,28	3307,38	3338,51
	B	2881,46	3060,09	3396,59	3318,90	3524,74	3552,88
	C	2632,60	2937,82	2904,05	3161,70	3303,73	3336,85
223 Położne	A	2463,57	2892,36	2956,82	3094,51	3304,80	3327,43
	B	-	3740,57	-	-	3002,79	3327,50
	C	2463,57	2866,68	2956,82	3094,51	3305,99	3327,43

TABL. 10. PRZECIĘTNE WYNAGRODZENIA BRUTTO PRACOWNIKÓW ZATRUDNIONYCH WEDŁUG STAŻU PRACY,
GRUP ZAWODÓW: WIELKICH, DUŻYCH I ŚREDNICH ORAZ PŁCI ZA PAŹDZIERNIK 2012 ROKU (cd.)

WYSZCZEGÓLNIENIE	Staż pracy :					
	do 1,9 roku	2,0— —4,9	5,0— —9,9	10,0— —14,9	15,0— —19,9	20,0 lat i więcej
A - ogółem						
B - mężczyźni						
C - kobiety						
	w złotych					

2. SPECJALIŚCI (cd.)

224 Specjaliści ratownictwa medycznego	A	2272,25	3465,72	3121,94	3019,03	2278,94	3118,28
	B	2567,70	4024,10	3088,85	2959,36	2433,88	3206,66
	C	1901,05	2290,18	3352,93	3336,59	1865,75	2577,83
225 Lekarze weterynarii	A	3208,71	4306,97	4725,18	5359,82	5258,88	5194,31
	B	3282,00	6847,89	4168,74	5773,49	5341,19	5406,65
	C	3190,00	3950,16	4936,97	5130,47	5146,48	4850,65
226 Lekarze dentyści	A	2695,94	4671,05	5832,22	7039,25	6298,43	5297,71
	B	3694,80	5965,62	4828,06	7727,65	6244,85	5574,69
	C	2356,73	4075,40	6411,20	6741,82	6307,95	5194,26
227 Diagnostyki laboratoryjnej	A	2611,35	3285,89	3565,52	4338,34	4593,15	4708,01
	B	2736,17	3028,99	3840,34	4710,06	4097,85	4957,80
	C	2603,98	3324,80	3541,05	4308,37	4618,78	4685,76
228 Inni specjaliści ochrony zdrowia	A	2948,37	3399,69	3731,83	4003,26	4059,90	4090,68
	B	2882,92	3588,41	4074,77	4118,10	4394,25	4837,13
	C	2972,22	3347,48	3598,10	3970,67	3955,07	3834,04
23 SPECJALIŚCI NAUCZANIA I WYCHOWANIA	A	2882,72	3157,87	3574,76	4224,38	4579,49	4860,49
	B	2999,15	3341,39	3795,07	4389,13	4716,33	5311,49
	C	2840,57	3092,68	3494,94	4165,51	4534,14	4735,87
231 Nauczyciele akademicy	A	3336,27	3691,21	4211,67	4742,07	5176,75	6272,78
	B	3645,70	3899,38	4447,01	5020,64	5516,47	6763,45
	C	2977,26	3431,93	3956,87	4433,39	4803,17	5496,99
232 Nauczyciele kształcenia zawodowego	A	2786,89	3102,53	3506,16	4206,25	4391,65	4576,23
	B	2749,97	3186,02	3591,88	4250,46	4218,93	4344,19
	C	2810,21	3036,77	3443,68	4173,46	4501,53	4810,77
233 Nauczyciele gimnazjów i szkół ponadgimnazjalnych (z wyjątkiem nauczycieli kształcenia zawodowego)	A	2853,83	3133,97	3571,09	4259,22	4587,56	4803,12
	B	2787,64	3107,87	3576,27	4160,68	4397,52	4687,80
	C	2889,97	3147,10	3568,64	4296,25	4658,51	4843,30
234 Nauczyciele szkół podstawowych i specjaliści do spraw wychowania małego dziecka	A	2748,52	2966,01	3326,05	3940,56	4364,65	4581,38
	B	2663,69	2916,46	3344,87	3796,79	4129,41	4399,47
	C	2761,04	2972,72	3323,00	3962,15	4397,55	4595,41

TABL. 10. PRZECIĘTNE WYNAGRODZENIA BRUTTO PRACOWNIKÓW ZATRUDNIONYCH WEDŁUG STAŻU PRACY,
GRUP ZAWODÓW: WIELKICH, DUŻYCH I ŚREDNICH ORAZ PŁCI ZA PAŹDZIERNIK 2012 ROKU (cd.)

WYSZCZEGÓLNIENIE	Staż pracy :					
	do 1,9 roku	2,0— —4,9	5,0— —9,9	10,0— —14,9	15,0— —19,9	20,0 lat i więcej
A - ogółem						
B - mężczyźni						
C - kobiety						
	w złotych					

2. SPECJALIŚCI (cd.)

235 Inni specjaliści nauczania i wychowania	A	2899,06	3210,64	3555,02	4102,28	4485,58	4730,54
	B	3038,72	3458,94	3872,55	4276,18	4947,56	4897,62
	C	2874,13	3158,73	3495,66	4070,28	4407,14	4704,20
24 SPECJALIŚCI DO SPRAW EKONOMICZNYCH I ZARZĄDZANIA	A	3776,65	4533,40	5260,93	5897,56	5901,82	5180,10
	B	4219,87	5208,74	6126,67	6986,62	7128,04	6193,98
	C	3476,40	4095,84	4778,66	5277,16	5314,11	4816,19
241 Specjaliści do spraw finansowych	A	3994,43	5198,06	6141,87	6792,47	6657,33	5570,55
	B	4338,05	6140,62	7606,61	8643,18	9242,11	8258,34
	C	3747,40	4620,96	5466,40	6025,38	5893,05	5193,46
242 Specjaliści do spraw administracji i zarządzania	A	3751,75	4119,42	4635,14	5031,80	5259,38	4996,72
	B	4397,22	4718,14	5403,74	5966,91	6172,88	5883,36
	C	3372,48	3789,57	4260,66	4586,39	4879,40	4612,81
243 Specjaliści do spraw sprzedaży, marketingu i public relations	A	3649,61	4418,32	5228,24	6062,94	6088,84	5079,10
	B	4051,12	4983,76	5839,59	6820,39	6911,99	5821,20
	C	3362,33	3984,47	4775,19	5371,64	5331,58	4547,13
244 Specjaliści do spraw rynku nieruchomości	A	4114,97	4170,19	5531,36	5629,09	5072,50	4642,79
	B	3651,75	4543,71	6284,15	7410,15	7043,25	5041,49
	C	4402,73	3912,69	5032,33	4968,10	3487,91	4371,22
25 SPECJALIŚCI DO SPRAW TECHNOLOGII INFORMACYJNO-KOMUNIKACYJNYCH	A	4561,37	5817,13	6766,22	7442,42	7611,99	6915,95
	B	4700,94	5952,65	6824,39	7584,35	7781,27	7002,51
	C	3842,74	5014,93	6368,09	6464,01	6718,60	6691,13
251 Analitycy systemowi i programiści	A	4674,65	6094,05	7160,01	7969,43	8238,37	7467,46
	B	4788,53	6244,28	7241,89	8220,79	8498,75	7628,60
	C	4067,94	5215,62	6654,74	6636,00	7064,84	7127,32
252 Specjaliści do spraw baz danych i sieci komputerowych	A	4201,78	5018,58	5888,24	6569,28	6721,17	6106,17
	B	4416,41	5117,47	5933,56	6626,46	6824,04	6208,73
	C	3205,10	4411,68	5484,04	5851,68	6017,72	5729,85
26 SPECJALIŚCI Z DZIEDZINY PRAWA, DZIEDZIN SPOŁECZNYCH I KULTURY	A	3669,70	4247,82	5156,79	6043,62	6661,12	6398,23
	B	4183,62	4452,36	5649,24	6491,94	6726,12	7135,20
	C	3339,92	4110,14	4865,82	5766,78	6620,66	6019,21

TABL. 10. PRZECIĘTNE WYNAGRODZENIA BRUTTO PRACOWNIKÓW ZATRUDNIONYCH WEDŁUG STAŻU PRACY,
GRUP ZAWODÓW: WIELKICH, DUŻYCH I ŚREDNICH ORAZ PŁCI ZA PAŹDZIERNIK 2012 ROKU (cd.)

WYSZCZEGÓLNIENIE	Staż pracy :					
	do 1,9 roku	2,0— —4,9	5,0— —9,9	10,0— —14,9	15,0— —19,9	20,0 lat i więcej
A - ogółem						
B - mężczyźni						
C - kobiety						
w złotych						

2. SPECJALIŚCI (dok.)

261 Specjaliści z dziedziny prawa	A	3786,84	4982,49	6427,53	7929,14	9066,28	9352,83
	B	3829,34	5148,42	7020,61	8591,03	9233,88	9710,07
	C	3765,47	4854,42	6044,03	7490,77	8968,51	9103,64
262 Bibliotekoznawcy, archiwiści i muzealnicy	A	3281,78	3381,61	3231,87	3681,89	3675,45	3717,15
	B	3230,63	3701,11	3696,00	4150,40	3864,02	4113,98
	C	3309,45	3135,64	2993,01	3493,09	3578,54	3625,47
263 Specjaliści z dziedzin społecznych i religijnych	A	3650,78	3124,09	3740,00	4086,30	4876,59	4874,56
	B	5534,85	3226,95	4085,71	4007,83	4393,37	5168,30
	C	2861,21	3089,73	3638,73	4117,18	5029,20	4807,37
264 Literaci, dziennikarze i filolodzy	A	3834,85	4472,71	5185,32	5323,33	6041,59	5719,56
	B	4284,15	4387,42	5102,76	5267,67	6254,05	5728,39
	C	3120,82	4540,33	5252,82	5367,62	5784,81	5709,09
265 Twórcy i artyści	A	3181,37	4032,13	4061,76	5108,12	5643,79	4682,86
	B	2879,86	4150,48	4121,09	5035,86	4987,40	4909,75
	C	3491,73	3912,27	3985,06	5208,02	6662,79	4406,03

3. TECHNICZY I INNY ŚREDNI PERSONEL

3 RAZEM	A	2930,47	3349,59	3791,38	4051,92	4277,51	4080,28
	B	3174,24	3690,66	4325,70	4599,18	4995,33	4804,55
	C	2700,85	3045,57	3334,45	3613,77	3726,91	3553,72
W tym:							
31 ŚREDNI PERSONEL NAUK FIZYCZNYCH, CHEMICZNYCH I TECHNICZNYCH	A	3109,44	3674,89	4323,85	4545,48	4864,09	4811,79
	B	3271,58	3853,99	4590,87	4811,36	5178,03	5101,94
	C	2631,49	3109,97	3349,50	3530,25	3580,54	3664,31
311 Technicy nauk fizycznych i technicznych	A	3134,01	3522,77	3993,08	4229,19	4424,50	4568,04
	B	3276,65	3702,85	4224,03	4497,17	4690,13	4891,85
	C	2685,93	2968,01	3199,67	3179,07	3481,50	3656,14
312 Mistrzowie produkcji w górnictwie, przemyśle przetwórczym i budownictwie	A	3292,98	4138,81	4950,59	5194,53	5400,81	5271,55
	B	3433,71	4119,24	5161,23	5304,27	5635,80	5436,35
	C	2818,54	4316,10	3603,60	4495,20	3700,92	3782,19
313 Kontrolerzy (sterowniczy) procesów przemysłowych	A	2836,81	3255,79	3608,40	3719,28	4079,80	4347,46
	B	2918,08	3394,00	3731,50	3878,21	4300,48	4430,15
	C	2395,28	2728,19	2952,30	2848,92	2706,83	3449,63

TABL. 10. PRZECIĘTNE WYNAGRODZENIA BRUTTO PRACOWNIKÓW ZATRUDNIONYCH WEDŁUG STAŻU PRACY,
GRUP ZAWODÓW: WIELKICH, DUŻYCH I ŚREDNICH ORAZ PŁCI ZA PAŹDZIERNIK 2012 ROKU (cd.)

WYSZCZEGÓLNIENIE	Staż pracy :					
	do 1,9 roku	2,0— —4,9	5,0— —9,9	10,0— —14,9	15,0— —19,9	20,0 lat i więcej
A - ogółem						
B - mężczyźni						
C - kobiety						
	w złotych					

3. TECHNICZY I INNY ŚREDNI PERSONEL (cd.)

314 Technicy nauk biologicznych, rolniczych i technologii żywności	A	2745,09	3447,30	4330,55	4009,59	5340,44	5493,02
	B	2985,67	3985,77	5153,24	5338,67	6300,70	6430,77
	C	2437,78	2929,05	3289,09	3029,17	3399,23	3389,54
315 Pracownicy transportu morskiego, żeglugi śródlądowej i lotnictwa	A	4800,27	8831,58	9814,81	11414,30	13491,64	10476,92
	B	5046,60	8465,33	10387,44	11293,64	13148,04	10447,71
	C	2658,27	10950,60	7222,67	11893,83	17675,40	10913,60
32 ŚREDNI PERSONEL DO SPRAW ZDROWIA	A	2296,40	2579,77	2769,17	2933,44	3055,86	3043,29
	B	2525,51	2875,22	3096,10	3229,51	3525,23	3472,93
	C	2196,53	2458,38	2623,61	2823,74	2899,74	2917,63
W tym:							
321 Technicy medyczni i farmaceutyczni	A	2369,70	2642,77	2909,13	3017,77	3101,14	3002,76
	B	2644,05	2967,79	2975,18	2985,24	3411,11	3321,42
	C	2297,56	2581,05	2896,91	3021,70	3069,41	2976,57
322 Dietetycy i żywieniowcy	A	1844,32	2496,57	2317,56	2402,25	2372,91	2672,70
	B	-	4532,26	-	-	-	3548,59
	C	1844,32	1994,81	2317,56	2402,25	2372,91	2660,41
325 Inny średni personel do spraw zdrowia	A	2264,23	2546,44	2710,70	2899,75	3063,91	3087,82
	B	2503,27	2854,05	3142,82	3281,28	3547,38	3504,94
	C	2129,72	2360,22	2420,59	2657,75	2794,85	2853,90
33 ŚREDNI PERSONEL DO SPRAW BIZNESU I ADMINISTRACJI	A	3016,04	3461,81	3849,17	4148,94	4336,16	3980,56
	B	3241,79	3796,01	4415,98	4708,80	5054,95	4549,49
	C	2862,12	3244,25	3523,64	3851,28	4023,61	3830,78
331 Średni personel do spraw finansowych	A	3134,62	3477,18	3805,94	4017,06	4147,00	3814,29
	B	3678,36	4219,06	5223,04	5202,23	6036,88	5207,59
	C	2967,02	3277,80	3542,88	3872,98	3935,83	3746,57
332 Agenci i pośrednicy handlowi	A	3150,35	3770,47	4361,40	4677,23	4785,75	3902,91
	B	3236,59	3821,68	4441,14	4794,93	4821,52	3968,76
	C	2990,18	3657,59	4173,60	4378,33	4701,04	3731,53
333 Pośrednicy usług biznesowych	A	3038,97	3526,00	3716,74	3896,44	4430,61	4104,83
	B	3084,11	3640,53	3990,86	3906,84	4720,91	4424,45
	C	2982,81	3412,99	3471,31	3888,70	4223,72	3825,18
334 Pracownicy administracyjni i sekretarze wyspecjalizowani	A	2696,07	3110,47	3520,94	3869,97	4077,97	3911,34
	B	2817,51	3403,73	4179,68	4545,93	5255,52	4802,31
	C	2665,77	3041,03	3361,22	3712,05	3819,51	3757,60

TABL. 10. PRZECIĘTNE WYNAGRODZENIA BRUTTO PRACOWNIKÓW ZATRUDNIONYCH WEDŁUG STAŻU PRACY,
GRUP ZAWODÓW: WIELKICH, DUŻYCH I ŚREDNICH ORAZ PŁCI ZA PAŹDZIERNIK 2012 ROKU (cd.)

WYSZCZEGÓLNIENIE	Staż pracy :					
	do 1,9 roku	2,0— —4,9	5,0— —9,9	10,0— —14,9	15,0— —19,9	20,0 lat i więcej
A - ogółem						
B - mężczyźni						
C - kobiety						
w złotych						

3. TECHNICY I INNY ŚREDNI PERSONEL (dok.)

335 Urzędnicy państwowi do spraw nadzoru	A	2443,91	2904,52	3320,93	3800,53	4323,89	4312,26
	B	2552,27	3213,01	3851,26	4466,68	5208,50	5158,18
	C	2403,07	2784,81	3151,18	3567,61	4040,14	4076,00
34 ŚREDNI PERSONEL Z DZIEDZINY PRAWA, SPRAW SPOŁECZNYCH, KULTURY I POKREWNY	A	2442,11	2456,49	2857,80	3125,65	3321,12	3113,34
	B	2864,98	2478,98	3050,97	3418,40	4810,55	3323,73
	C	2295,27	2445,40	2810,11	3041,36	2979,63	3076,68
341 Średni personel z dziedziny prawa, spraw społecznych i religii	A	2232,02	2440,87	2779,42	3121,35	3412,31	3080,36
	B	2155,39	2454,43	2826,42	2796,82	7780,72	2861,86
	C	2241,53	2438,78	2773,93	3160,53	2993,27	3098,91
342 Sportowcy, trenerzy i pokrewni	A	2849,07	1948,72	3598,22	3739,74	2914,39	3345,93
	B	2729,38	1879,02	3872,68	3853,91	2939,37	3244,33
	C	3038,78	2288,06	2729,09	3382,33	2499,68	3939,67
343 Średni personel w zakresie działalności artystycznej, kulturalnej i kulinarnej	A	2599,55	2648,93	2964,38	3096,10	3186,64	3142,86
	B	3126,74	2938,84	3095,26	3621,69	3681,65	3539,71
	C	2305,87	2470,77	2897,42	2815,48	2951,19	3041,42
35 TECHNICY INFORMATYCY	A	3121,24	3881,24	4286,27	4537,54	4714,62	4725,36
	B	3087,28	3904,26	4182,20	4553,17	4781,47	4853,75
	C	3503,10	3711,80	5069,10	4421,29	4221,23	4194,69
351 Technicy do spraw technologii teleinformatycznych i pomocy użytkownikom urzędzeń teleinformatycznych	A	3056,85	3724,60	4342,78	4575,22	4519,95	4566,28
	B	3044,04	3752,24	4208,50	4579,87	4571,21	4713,55
	C	3202,71	3515,07	5416,72	4540,93	4157,57	4110,16
352 Technicy telekomunikacji i urzędzeń transmisyjnych	A	4000,62	5081,68	3634,91	4251,18	5468,37	4950,67
	B	3686,84	5105,41	3850,00	4352,01	5575,30	5025,31
	C	7007,70	4939,56	2710,86	3451,61	4522,08	4428,39

4. PRACOWNICY BIUROWI

4 <u>RAZEM</u>	A	2542,79	2884,68	3173,96	3247,10	3445,19	3444,32
	B	2541,31	2908,20	3213,07	3408,07	3703,76	3480,44
	C	2543,90	2869,07	3147,78	3141,57	3291,00	3428,91
41 SEKRETARKI, OPERATORZY URZĄDZEŃ BIUROWYCH I POKREWNI	A	2394,01	2723,52	3171,41	3279,48	3394,14	3621,61
	B	2577,90	3035,80	3583,26	3804,17	3801,22	4004,05
	C	2339,68	2645,39	3063,69	3153,56	3312,65	3543,70

TABL. 10. PRZECIĘTNE WYNAGRODZENIA BRUTTO PRACOWNIKÓW ZATRUDNIONYCH WEDŁUG STAŻU PRACY,
GRUP ZAWODÓW: WIELKICH, DUŻYCH I ŚREDNICH ORAZ PŁCI ZA PAŹDZIERNIK 2012 ROKU (cd.)

WYSZCZEGÓLNIENIE	Staż pracy :					
	do 1,9 roku	2,0— —4,9	5,0— —9,9	10,0— —14,9	15,0— —19,9	20,0 lat i więcej
A - ogółem						
B - mężczyźni						
C - kobiety						
	w złotych					

4. PRACOWNICY BIUROWI (dok.)

411 Pracownicy obsługi biurowej	A	2374,22	2735,75	3231,21	3382,64	3466,27	3687,97
	B	2622,09	3069,39	3698,24	3993,11	3963,46	4072,38
	C	2277,33	2631,22	3075,77	3198,96	3334,57	3588,23
412 Sekretarki (ogólne)	A	2442,23	2671,64	3081,23	3099,49	3316,61	3457,73
	B	2507,65	2691,42	3315,63	3561,09	4052,80	3267,86
	C	2440,01	2671,18	3074,80	3093,86	3310,07	3460,66
413 Operatorzy urzędzeń biurowych	A	2451,38	2810,48	2753,87	2737,23	2884,68	3118,78
	B	2143,99	2899,10	2826,61	2708,18	2699,49	3198,56
	C	2685,30	2704,33	2678,15	2766,76	2997,54	3077,57
42 PRACOWNICY OBSŁUGI KLIENTA	A	2856,50	3387,12	3634,71	3600,29	4373,68	3397,65
	B	3126,34	3729,72	4255,64	5044,77	8335,84	4405,10
	C	2775,31	3290,00	3483,81	3270,34	3450,78	3280,91
421 Pracownicy obrotu pieniężnego	A	2952,91	3587,63	3773,03	3809,31	3926,79	3698,99
	B	3051,92	3942,08	3912,34	5519,58	5139,48	4668,61
	C	2927,02	3518,65	3742,60	3362,57	3640,80	3567,89
422 Pracownicy do spraw informowania klientów	A	2787,46	3232,57	3490,47	3357,63	5104,89	2790,79
	B	3170,82	3629,30	4557,80	4337,30	13706,86	3540,50
	C	2660,75	3089,15	3202,56	3169,11	3141,77	2731,66
43 PRACOWNICY DO SPRAW FINANSOWO-STATYSTYCZNYCH I EWIDENCJI MATERIAŁOWEJ	A	2397,31	2658,92	2933,56	3046,13	3109,30	3264,11
	B	2392,44	2683,76	2958,92	3098,14	3116,16	3226,86
	C	2409,56	2594,36	2880,36	2949,80	3099,00	3301,89
431 Pracownicy do spraw finansowo-statystycznych	A	2558,71	2813,72	3163,47	3239,90	3481,82	3635,18
	B	2846,64	3354,40	4098,64	4291,01	4190,81	4171,80
	C	2499,57	2726,51	3070,53	3136,96	3439,95	3611,37
432 Pracownicy do spraw ewidencji materiałowej i transportu	A	2358,50	2624,15	2874,14	2989,95	2989,59	3130,35
	B	2370,47	2659,24	2926,79	3060,14	3091,31	3205,25
	C	2292,33	2420,45	2619,26	2687,07	2639,08	2978,51
44 POZOSTALI PRACOWNICY OBSŁUGI BIURA	A	2590,49	2788,01	3130,84	3300,50	3312,57	3526,67
	B	2522,55	2877,56	3194,86	3464,85	3312,86	3435,25
	C	2647,35	2735,35	3092,24	3204,40	3312,38	3575,33

TABL. 10. PRZECIĘTNE WYNAGRODZENIA BRUTTO PRACOWNIKÓW ZATRUDNIONYCH WEDŁUG STAŻU PRACY,
GRUP ZAWODÓW: WIELKICH, DUŻYCH I ŚREDNICH ORAZ PŁCI ZA PAŹDZIERNIK 2012 ROKU (cd.)

WYSZCZEGÓLNIENIE	Staż pracy :					
	do 1,9 roku	2,0— —4,9	5,0— —9,9	10,0— —14,9	15,0— —19,9	20,0 lat i więcej
A - ogółem						
B - mężczyźni						
C - kobiety						
	w złotych					

5. PRACOWNICY USŁUG OSOBISTYCH I SPRZEDAWCY

5	<u>RAZEM</u>	A	2039,37	2183,46	2279,95	2326,95	2329,15	2345,42
		B	2124,75	2346,05	2571,06	2651,80	2611,03	2503,62
		C	2000,94	2103,41	2145,72	2175,48	2188,15	2253,51
51	PRACOWNICY USŁUG OSOBISTYCH	A	2007,71	2035,28	2127,40	2125,79	2271,43	2409,02
		B	2052,27	2100,31	2281,98	2354,41	2418,37	2598,92
		C	1978,02	1981,12	2017,43	2001,62	2192,15	2301,61
511	Stewardzi, konduktorzy i przewodnicy	A	2954,50	3673,58	3664,91	3647,70	4891,81	4324,82
		B	2804,50	4225,05	3525,19	4084,95	4276,90	4075,67
		C	3757,98	3109,23	3842,43	3251,20	5505,27	5038,37
512	Kucharze	A	1895,74	1868,38	2002,22	2058,94	2107,61	2249,28
		B	1992,33	1899,53	2230,39	2284,30	2233,90	2519,71
		C	1796,41	1828,07	1851,04	1983,77	2077,90	2233,30
513	Kelnerzy i barmani	A	2041,08	1995,02	1954,92	1896,27	2008,14	2063,95
		B	2064,52	2128,75	2132,47	2228,30	2135,09	2088,89
		C	2031,86	1933,33	1871,28	1829,19	1984,44	2058,00
514	Fryzjerzy, kosmetyczki i pokrewni	A	2149,83	2068,78	2159,43	2022,70	2209,79	2337,65
		B	2753,02	1529,81	1749,49	1926,34	-	4340,04
		C	2111,96	2147,12	2181,21	2028,07	2209,79	2270,65
515	Gospodarze obiektów	A	1864,35	1971,00	2037,26	2062,20	2144,45	2323,53
		B	1904,97	2035,36	2110,53	2170,26	2242,44	2394,69
		C	1809,25	1867,50	1939,55	1954,40	2043,87	2250,94
516	Pozostali pracownicy usług osobistych	A	1849,01	2167,91	2299,23	2537,91	2939,69	2649,46
		B	1592,48	2094,28	2299,85	2670,68	2922,84	2626,80
		C	4221,88	2353,08	2298,33	2256,54	2992,05	2692,01
52	SPRZEDAWCY I POKREWNI	A	2070,91	2243,21	2335,74	2429,95	2407,54	2341,10
		B	2266,06	2570,69	2848,13	3262,47	3298,50	2817,79
		C	2010,71	2128,16	2173,54	2214,80	2202,58	2251,29
522	Pracownicy sprzedaży w sklepach	A	2022,19	2147,12	2245,07	2308,29	2263,76	2189,17
		B	2174,29	2417,25	2705,72	2997,24	2945,92	2645,60
		C	1981,13	2065,78	2114,92	2157,26	2134,06	2117,43

TABL. 10. PRZECIĘTNE WYNAGRODZENIA BRUTTO PRACOWNIKÓW ZATRUDNIONYCH WEDŁUG STAŻU PRACY,
GRUP ZAWODÓW: WIELKICH, DUŻYCH I ŚREDNICH ORAZ PŁCI ZA PAŹDZIERNIK 2012 ROKU (cd.)

WYSZCZEGÓLNIENIE	Staż pracy :					
	do 1,9 roku	2,0— —4,9	5,0— —9,9	10,0— —14,9	15,0— —19,9	20,0 lat i więcej
A - ogółem						
B - mężczyźni						
C - kobiety						
	w złotych					

5. PRACOWNICY USŁUG OSOBISTYCH I SPRZEDAWCY (dok.)

523 Kasjerzy i sprzedawcy biletów	A	1982,61	2092,33	2125,44	2285,27	2240,10	2654,91
	B	2231,69	2229,38	2219,84	2672,30	2097,29	3064,39
	C	1947,71	2079,10	2117,79	2259,56	2244,05	2635,63
524 Inni pracownicy sprzedaży i pokrewni	A	2293,55	2803,61	3100,09	3485,06	3662,20	3220,45
	B	2489,13	2976,00	3357,12	4026,24	4176,23	3178,93
	C	2182,98	2642,66	2856,03	2898,82	3084,50	3266,69
53 PRACOWNICY OPIEKI OSOBISTEJ I POKREWNI	A	1956,52	2043,38	1982,34	2015,65	2137,94	2200,01
	B	1924,95	1819,76	2083,82	2146,27	2329,88	2384,52
	C	1960,24	2074,94	1961,49	1995,50	2101,81	2158,59
531 Opiekunowie dziecięcy i asystenci nauczycieli	A	1973,53	2072,19	2009,26	2046,18	2131,26	2204,56
	B	1962,32	1916,10	2429,15	2283,23	2444,70	2174,62
	C	1974,02	2078,74	1991,95	2032,62	2117,60	2206,44
532 Pracownicy opieki osobistej w ochronie zdrowia i pokrewni	A	1922,04	2001,51	1951,43	1996,77	2141,24	2198,36
	B	1911,13	1796,72	2034,85	2121,20	2318,89	2404,24
	C	1925,35	2067,91	1912,04	1968,93	2092,25	2137,35
54 PRACOWNICY USŁUG OCHRONY	A	1836,34	1958,03	2120,82	2084,51	2151,81	2308,86
	B	1842,73	1959,91	2143,01	2080,16	2178,98	2337,05
	C	1796,11	1948,82	2005,24	2115,73	1941,71	2150,55

6. ROLNICY, OGRODNICY, LEŚNICY I RYBACY

6 <u>RAZEM</u>	A	1838,28	2254,76	2466,16	2534,69	2528,75	2945,30
	B	1843,85	2254,79	2480,11	2532,56	2618,85	2998,91
	C	1726,35	2254,61	2428,97	2541,19	2268,60	2714,61
61 ROLNICY PRODUKCJI TOWAROWEJ	A	2242,82	2415,85	2551,55	2687,94	2620,14	2947,29
	B	2330,83	2475,49	2597,25	2753,07	2803,32	3028,07
	C	1599,08	2220,24	2453,80	2541,19	2223,09	2702,13
62 LEŚNICY I RYBACY	A	1639,06	1869,68	2041,14	1908,13	2176,05	2939,99
	B	1630,41	1837,97	2064,17	1908,13	2115,78	2938,55
	C	2375,43	2893,95	1549,82	-	4022,67	2985,98

TABL. 10. PRZECIĘTNE WYNAGRODZENIA BRUTTO PRACOWNIKÓW ZATRUDNIONYCH WEDŁUG STAŻU PRACY,
GRUP ZAWODÓW: WIELKICH, DUŻYCH I ŚREDNICH ORAZ PŁCI ZA PAŹDZIERNIK 2012 ROKU (cd.)

WYSZCZEGÓLNIENIE	Staż pracy :					
	do 1,9 roku	2,0— —4,9	5,0— —9,9	10,0— —14,9	15,0— —19,9	20,0 lat i więcej
A - ogółem						
B - mężczyźni						
C - kobiety						
	w złotych					

7. ROBOTNICY PRZEMYSŁOWI I RZEMIEŚLNICY

7	<u>RAZEM</u>	A	2362,85	2636,87	2933,92	2992,68	3035,25	3424,89
		B	2420,64	2715,92	3078,21	3220,72	3329,59	3627,23
		C	1978,80	2116,35	2158,21	2151,81	2159,77	2260,05
71	ROBOTNICY BUDOWLANI I POKREWNI (Z WYŁĄCZENIEM ELEKTRYKÓW)	A	2107,92	2387,72	2720,26	2757,99	2987,61	3159,93
		B	2108,11	2384,94	2726,96	2762,65	3003,85	3164,82
		C	2096,61	2504,18	2456,74	2575,41	2339,09	2666,07
711	Robotnicy budowlani robót stanu surowego i pokrewni	A	1969,53	2311,50	2684,50	2689,71	2860,95	3019,74
		B	1968,69	2317,77	2694,23	2694,88	2870,12	3023,56
		C	2041,50	2010,52	2021,53	2105,17	2309,86	2383,85
712	Robotnicy budowlani robót wykończeniowych i pokrewni	A	2277,51	2368,05	2666,01	2714,27	2954,36	3336,72
		B	2281,20	2362,29	2669,72	2724,55	2977,03	3340,40
		C	2057,97	2606,42	2556,77	2258,07	2151,80	2658,39
713	Malarze, pracownicy czyszczący konstrukcje budowlane i pokrewni	A	2203,66	2730,66	2960,65	3040,50	3471,51	3040,07
		B	2202,44	2708,25	2968,38	3048,42	3506,98	3049,89
		C	2228,82	3392,54	2729,05	2941,65	2673,10	2836,47
72	ROBOTNICY OBRÓBKI METALI, MECHANICY MASZYN I URZĄDZEŃ I POKREWNI	A	2703,31	2952,03	3399,85	3624,95	3655,44	3750,78
		B	2718,85	2973,09	3427,38	3670,73	3699,73	3775,69
		C	1984,82	2363,20	2511,05	2457,72	2467,52	2880,10
721	Formierze odlewniczy, spawacze, blacharze, monterzy konstrukcji metalowych i pokrewni	A	2795,53	3121,00	3444,78	3832,93	3666,44	3755,44
		B	2800,95	3152,04	3467,83	3862,55	3686,81	3775,05
		C	1737,50	2142,18	2474,09	2677,30	2675,29	2811,10
722	Kowale, ślusarze i pokrewni	A	2568,46	2797,72	3219,10	3361,28	3440,97	3516,95
		B	2585,88	2818,20	3252,07	3419,07	3502,51	3545,87
		C	1993,55	2407,54	2500,84	2368,85	2405,38	2801,57
723	Mechanicy maszyn i urządzeń	A	2936,23	3117,60	3752,39	3910,39	4072,93	4182,68
		B	2953,67	3118,29	3759,37	3933,66	4094,05	4193,03
		C	2027,14	2946,55	2795,55	2626,79	2610,42	3399,28
73	RZEMIEŚLNICY I ROBOTNICY POLIGRAFICZNI	A	2283,74	2653,95	2796,39	3011,56	2898,34	2848,86
		B	2390,88	2782,13	3013,49	3363,94	3333,91	3255,46
		C	2002,30	2271,40	2150,29	2205,37	2222,59	2308,50

TABL. 10. PRZECIĘTNE WYNAGRODZENIA BRUTTO PRACOWNIKÓW ZATRUDNIONYCH WEDŁUG STAŻU PRACY,
GRUP ZAWODÓW: WIELKICH, DUŻYCH I ŚREDNICH ORAZ PŁCI ZA PAŹDZIERNIK 2012 ROKU (cd.)

WYSZCZEGÓLNIENIE	Staż pracy :					
	do 1,9 roku	2,0— —4,9	5,0— —9,9	10,0— —14,9	15,0— —19,9	20,0 lat i więcej
A - ogółem						
B - mężczyźni						
C - kobiety						
	w złotych					

7. ROBOTNICY PRZEMYSŁOWI I RZEMIEŚLNICY (dok.)

731 Rzemieślnicy	A	2105,88	2476,78	2506,85	2592,13	2602,82	2721,35
	B	2244,13	2580,52	2670,47	2791,45	2944,87	3095,63
	C	1842,72	2267,96	2106,68	2211,49	2171,07	2233,98
732 Robotnicy poligraficzni	A	2353,15	2735,68	2963,32	3263,78	3068,11	2986,48
	B	2440,87	2861,14	3195,60	3677,91	3529,71	3424,84
	C	2088,46	2273,86	2182,12	2200,85	2258,62	2390,90
74 ELEKTRYCY I ELEKTRONICY	A	2717,02	3302,36	3764,39	3837,35	3988,58	4324,57
	B	2769,29	3369,30	3811,37	3923,95	4077,66	4355,52
	C	1859,48	2197,90	2711,56	2536,51	2476,56	3265,77
741 Elektrycy budowlani, elektromechanicy i elektromonterzy	A	2811,17	3401,81	3869,32	4025,05	4141,65	4420,07
	B	2854,02	3428,80	3890,28	4044,60	4158,69	4432,54
	C	1776,27	2191,35	2549,48	2904,59	2885,40	3791,61
742 Monterzy elektronicy i monterzy instalacji i urządzeń telekomunikacyjnych	A	2410,99	2970,10	3374,35	3055,32	3398,98	3569,00
	B	2470,47	3133,54	3474,33	3264,32	3683,70	3692,24
	C	1953,04	2200,63	2777,22	2431,77	2380,04	2449,99
75 ROBOTNICY W PRZETWÓRSTWIE SPOŻYWCZYM, OBRÓBCE DREWNA, PRODUKCJI WYROBÓW TEKSTYLNYCH I POKREWNI	A	2058,12	2162,09	2264,53	2319,32	2321,16	2372,35
	B	2110,53	2234,54	2388,11	2549,60	2579,35	2673,91
	C	1977,15	2037,00	2097,48	2101,53	2125,87	2146,11
751 Robotnicy w przetwórstwie spożywczym i pokrewni	A	2131,17	2189,09	2252,58	2331,05	2387,25	2535,73
	B	2158,13	2204,91	2304,70	2433,53	2453,92	2675,21
	C	2094,21	2164,71	2181,93	2208,47	2320,61	2365,69
752 Robotnicy obróbki drewna, stolarze meblowi i pokrewni	A	2061,92	2109,76	2271,62	2367,84	2453,71	2453,35
	B	2063,39	2116,42	2288,79	2410,41	2506,92	2470,45
	C	2054,08	2071,85	2192,94	2192,07	2203,90	2345,34
753 Robotnicy produkcji odzieży i pokrewni	A	1898,17	2175,16	2226,20	2225,43	2125,74	2118,09
	B	2066,92	2656,19	2899,86	3015,61	2778,46	2763,64
	C	1825,12	1894,81	1990,27	2026,13	2026,16	2038,47
754 Pozostali robotnicy przemysłowi, rzemieślnicy i pokrewni	A	2388,35	2415,97	3436,20	4126,56	4266,74	4230,02
	B	2752,59	2809,24	3925,49	6129,26	5860,94	6160,96
	C	1912,74	1997,89	2186,14	2123,85	2121,11	2423,53

TABL. 10. PRZECIĘTNE WYNAGRODZENIA BRUTTO PRACOWNIKÓW ZATRUDNIONYCH WEDŁUG STAŻU PRACY,
GRUP ZAWODÓW: WIELKICH, DUŻYCH I ŚREDNICH ORAZ PŁCI ZA PAŹDZIERNIK 2012 ROKU (cd.)

WYSZCZEGÓLNIENIE	Staż pracy :					
	do 1,9 roku	2,0— —4,9	5,0— —9,9	10,0— —14,9	15,0— —19,9	20,0 lat i więcej
A - ogółem						
B - mężczyźni						
C - kobiety						
	w złotych					

8. OPERATORZY I MONTERZY MASZYN I URZĄDZEŃ

8 <u>RAZEM</u>	A	2390,29	2734,43	3032,66	3056,33	3195,24	3635,61
	B	2452,69	2809,65	3141,34	3158,28	3331,24	3759,34
	C	2041,78	2286,49	2458,93	2522,70	2604,92	2890,01
81 OPERATORZY MASZYN I URZĄDZEŃ WYDOBYWCZYCH I PRZETWÓRCZYCH	A	2596,50	3093,86	3404,66	3466,90	3542,32	4141,23
	B	2699,22	3238,53	3615,87	3724,94	3853,19	4443,92
	C	2107,39	2327,59	2505,05	2543,28	2576,04	2867,45
811 Operatorzy maszyn i urządzeń górnictw i pokrewni	A	3384,60	4270,43	4942,64	5174,69	5441,59	5980,86
	B	3384,13	4276,96	4955,21	5184,99	5442,96	6036,20
	C	3482,75	3658,00	3656,74	3879,61	4712,38	4774,16
812 Operatorzy maszyn i urządzeń do produkcji, przetwórstwa i obróbki wykończeniowej metalu	A	2545,61	2958,00	3348,22	3460,45	3564,90	3812,65
	B	2570,68	3018,60	3461,50	3631,21	3726,97	3931,58
	C	2364,53	2507,86	2500,41	2521,73	2610,36	2977,07
813 Operatorzy urządzeń do produkcji wytwarzanych i fotograficznych	A	2679,42	3307,25	3479,38	3717,64	3667,16	4373,09
	B	2829,08	3534,80	3752,70	3969,33	3981,06	4614,66
	C	2266,96	2364,09	2472,27	2824,39	2869,89	3382,71
814 Operatorzy maszyn do produkcji wytwarzanych i papierniczych	A	2355,50	2684,26	2850,85	3071,78	2959,18	3031,05
	B	2430,32	2790,48	2975,99	3270,30	3171,98	3220,11
	C	2050,91	2259,13	2449,18	2520,72	2465,95	2534,76
815 Operatorzy maszyn do produkcji wytwarzanych, futrzarskich i skórzanych	A	2215,67	2431,19	2733,93	2617,50	2380,31	2369,95
	B	2476,84	2684,71	3063,16	2835,35	2595,26	2556,77
	C	1852,32	2075,25	2331,08	2405,78	2236,51	2266,08
816 Operatorzy maszyn i urządzeń do produkcji wyrobów spożywczych i pokrewni	A	2381,79	2788,75	2858,77	2938,89	3078,18	3320,19
	B	2539,17	2931,26	3047,32	3279,85	3357,27	3585,34
	C	2018,75	2256,54	2463,04	2386,48	2686,79	2977,51
817 Operatorzy maszyn i urządzeń do obróbki drewna i produkcji papieru	A	2472,25	2628,57	2838,31	2906,66	2821,13	3184,67
	B	2482,59	2639,25	2899,31	2954,01	2865,94	3280,37
	C	2218,62	2580,76	2613,55	2718,18	2644,08	2734,95
818 Operatorzy innych maszyn i urządzeń przetwórczych	A	2542,38	2744,20	3081,72	3086,68	3280,93	3253,55
	B	2628,78	2872,53	3221,05	3240,90	3456,54	3402,09
	C	2198,63	2245,26	2614,81	2581,67	2704,46	2510,01

TABL. 10. PRZECIĘTNE WYNAGRODZENIA BRUTTO PRACOWNIKÓW ZATRUDNIONYCH WEDŁUG STAŻU PRACY,
GRUP ZAWODÓW: WIELKICH, DUŻYCH I ŚREDNICH ORAZ PŁCI ZA PAŹDZIERNIK 2012 ROKU (cd.)

WYSZCZEGÓLNIENIE	Staż pracy :					
	do 1,9 roku	2,0— —4,9	5,0— —9,9	10,0— —14,9	15,0— —19,9	20,0 lat i więcej
A - ogółem						
B - mężczyźni						
C - kobiety						
	w złotych					

8. OPERATORZY I MONTERZY MASZYN I URZADZEŃ (dok.)

82	MONTERZY	A	2303,71	2528,95	2850,67	2922,68	2980,34	3373,59
		B	2548,59	2763,35	3253,85	3371,87	3469,83	3897,84
		C	1937,58	2185,24	2363,19	2461,99	2563,40	2641,95
83	KIEROWCY I OPERATORZY POJAZDÓW	A	2237,93	2426,91	2682,08	2753,96	2932,73	3289,20
		B	2231,30	2420,56	2678,50	2752,64	2926,25	3286,07
		C	2731,36	2702,13	2946,29	2836,65	3212,86	3347,90
831	Maszyniści kolejowi, dyżurni ruchu i pokrewni	A	3084,33	3247,09	3705,08	3552,89	3956,74	3947,48
		B	3119,68	3393,60	3822,54	3693,35	4169,37	4108,46
		C	2718,04	2643,55	2834,73	2896,54	3116,51	3390,51
832	Kierowcy samochodów osobowych, dostawczych i motocykli	A	2011,93	2284,94	2354,05	2488,06	2757,62	2972,78
		B	2011,61	2280,46	2353,27	2486,70	2757,15	2975,35
		C	2255,59	2564,35	2544,04	2846,20	2986,23	2465,64
833	Kierowcy ciężarówek i autobusów	A	2220,62	2326,87	2564,35	2691,49	2784,15	3086,86
		B	2211,99	2315,35	2555,59	2687,18	2766,94	3084,24
		C	2908,00	2984,05	3568,47	3137,77	4489,49	3630,94
834	Operatorzy pojazdów wolnobieżnych i pokrewni	A	2464,22	2733,08	3120,99	3120,97	3268,86	3454,92
		B	2465,01	2741,47	3132,20	3138,59	3301,92	3468,13
		C	2424,94	2341,53	2494,68	2452,24	2385,09	3175,51
835	Marynarze i pokrewni	A	2387,25	2734,64	4083,21	3931,22	4100,95	4322,15
		B	2387,25	2734,64	4083,21	3931,22	4100,95	4322,15
		C	-	-	-	-	-	-

9. PRACOWNICY PRZY PRACACH PROSTYCH

9	<u>RAZEM</u>	A	2178,79	2285,62	2292,31	2196,07	2218,52	2247,32
		B	2375,44	2548,25	2620,35	2571,78	2650,11	2599,06
		C	1847,23	1928,15	1970,08	1957,01	2001,04	2078,31
	W tym:							
91	POMOCE DOMOWE I SPRZĄTACZKI	A	1779,49	1771,21	1851,49	1870,72	1889,98	1994,36
		B	2062,21	1784,52	1909,22	1999,02	2121,89	2091,04
		C	1673,37	1768,68	1844,52	1859,88	1877,68	1987,91
911	Pomoce i sprzętaczki domowe, biurowe, hotelowe	A	1773,08	1769,35	1846,07	1862,85	1884,32	1990,41
		B	2094,61	1791,67	1887,40	1947,83	2053,19	2071,35
		C	1666,83	1765,98	1841,54	1856,58	1876,07	1985,30

TABL. 10. PRZECIĘTNE WYNAGRODZENIA BRUTTO PRACOWNIKÓW ZATRUDNIONYCH WEDŁUG STAŻU PRACY,
GRUP ZAWODÓW: WIELKICH, DUŻYCH I ŚREDNICH ORAZ PŁCI ZA PAŹDZIERNIK 2012 ROKU (dok.)

WYSZCZEGÓLNIENIE	Staż pracy :					
	do 1,9 roku	2,0— —4,9	5,0— —9,9	10,0— —14,9	15,0— —19,9	20,0 lat i więcej
A - ogółem						
B - mężczyźni						
C - kobiety						
	w złotych					

9. PRACOWNICY PRZY PRACACH PROSTYCH (dok.)

912 Myjący pojazdy, szyby, pralki i inne sprzątacze	A	1870,90	1794,58	1938,23	2070,02	2040,03	2132,36
	B	1877,85	1761,62	2047,63	2284,97	2682,29	2324,99
	C	1859,42	1829,51	1901,86	1972,92	1925,60	2091,72
92 ROBOTNICZY POMOCNICZY W ROLNICTWIE, LEŚNICTWIE I RYBOŁÓWSTWIE	A	2294,79	2342,84	2605,49	2539,22	2589,08	2721,41
	B	2390,71	2346,39	2710,88	2695,06	2837,94	2788,93
	C	1995,28	2332,84	2267,01	2264,98	2295,05	2510,28
93 ROBOTNICZY POMOCNICZY W GÓRNICTWIE, PRZEMYSŁE, BUDOWNICTWIE I TRANSPORCIE	A	2436,50	2613,23	2631,13	2589,78	2706,25	2770,28
	B	2540,97	2728,90	2773,44	2771,74	2879,00	2882,44
	C	2061,42	2229,32	2268,17	2254,99	2408,63	2559,63
931 Robotnicy pomocniczy w górnictwie i budownictwie	A	2611,58	2848,97	2804,61	2720,12	2911,12	2898,19
	B	2612,34	2847,14	2804,17	2717,12	2905,46	2871,16
	C	2457,96	3283,84	2892,99	4073,16	4231,51	3847,90
932 Robotnicy przy pracach prostych w przemyśle	A	2285,81	2435,65	2446,13	2436,08	2510,22	2626,07
	B	2465,08	2609,94	2680,14	2761,63	2734,71	2850,62
	C	2028,90	2222,79	2258,80	2260,28	2396,59	2490,32
933 Robotnicy pomocniczy transportu i prac magazynowych	A	2490,00	2581,63	2743,66	2799,77	2916,44	2934,18
	B	2485,95	2635,55	2825,60	2940,37	3012,60	2949,34
	C	2522,75	2216,32	2313,02	2135,38	2465,20	2864,15
94 PRACOWNICY POMOCNICZY PRZYGOTOWUJĄCY POSILKI	A	1878,23	1818,87	1789,50	1826,00	1910,69	2021,86
	B	1853,46	1984,95	1923,22	2011,45	2124,47	2012,85
	C	1887,31	1786,11	1771,65	1816,64	1905,69	2022,06
96 ŁADOWACZE NIECZYSTOŚCI I INNI PRACOWNICY PRZY PRACACH PROSTYCH	A	1903,11	2092,46	2159,49	2107,00	2194,44	2290,93
	B	1921,93	2162,08	2291,75	2228,57	2284,68	2401,26
	C	1852,21	1927,58	1954,72	1939,71	2073,25	2129,18
961 Ładowacze nieczystości i pokrewni	A	2017,34	2344,26	2397,63	2414,31	2528,41	2667,20
	B	2060,43	2410,98	2519,96	2507,16	2582,14	2730,25
	C	1824,55	2112,32	1968,70	1968,89	2360,78	2379,19
962 Pozostali pracownicy przy pracach prostych	A	1881,67	2036,55	2104,34	2045,75	2120,20	2239,38
	B	1892,16	2099,60	2219,36	2141,81	2190,60	2335,64
	C	1855,52	1898,33	1953,05	1937,58	2040,08	2115,09

TABL. 11. PRZECIĘTNE WYNAGRODZENIA BRUTTO PRACOWNIKÓW ZATRUDNIONYCH WEDŁUG WIELKOŚCI ZAKŁADÓW,
GRUP ZAWODÓW: WIELKICH, DUŻYCH I ŚREDNICH ORAZ PŁCI ZA PAŹDZIERNIK 2012 ROKU

WYSZCZEGÓLNIENIE	Zakłady o liczbie pracujących :									
	do 19 osób	20— —49	50— —99	100— —249	250— —499	500— —999	1000— —1999	2000— —4999	5000 i więcej osób	
	w złotych									
0 <u>OGÓŁEM</u>	<i>A</i>	2804,72	3423,73	3800,58	3935,01	4135,29	4308,40	4391,36	5400,35	4288,27
	<i>B</i>	2772,20	3553,91	4034,83	4203,35	4496,10	4834,41	5010,06	6055,46	5307,92
	<i>C</i>	2836,60	3311,35	3604,34	3618,01	3702,04	3784,14	3755,35	4513,06	3427,48
<u>1. PRZEDSTAWICIELE WŁADZ PUBLICZNYCH, WYŻSI URZĘDNICY I KIEROWNICY</u>										
1 <u>RAZEM</u>	<i>A</i>	5456,92	6695,96	7608,10	8464,74	9193,77	9792,39	10173,64	13287,19	7709,87
	<i>B</i>	5881,06	7540,89	8770,08	9454,46	10330,63	11018,09	11723,78	15077,20	10192,72
	<i>C</i>	4972,84	5749,58	6296,30	7111,46	7707,76	8093,63	8019,40	10978,88	5766,39
11 <i>PRZEDSTAWICIELE WŁADZ PUBLICZNYCH, WYŻSI URZĘDNICY I DYREKTORZY GENERALNI</i>	<i>A</i>	7541,70	9464,77	11658,40	14243,01	15585,20	16239,16	18242,10	26935,44	20017,91
	<i>B</i>	7764,13	10257,04	12291,83	14824,18	16427,60	18443,73	19631,41	29822,42	22953,87
	<i>C</i>	6919,55	7538,03	9938,69	12545,04	13477,49	12210,41	14718,89	19669,14	15576,73
111 <i>Przedstawiciele władz publicznych i wyżsi urzędnicy</i>	<i>A</i>	6746,26	7552,37	9847,60	9967,56	10368,21	7188,40	10183,16	8630,43	5673,80
	<i>B</i>	7442,90	8875,42	10694,52	10758,76	9721,36	8769,85	10089,24	8801,75	6359,85
	<i>C</i>	5419,61	6224,98	8251,71	8532,95	12352,15	5813,06	10625,46	3809,10	4824,41
112 <i>Dyrektorzy generalni i wykonawczy</i>	<i>A</i>	7552,69	9754,33	11869,68	14592,97	15841,24	18274,09	18959,84	28131,15	20635,00
	<i>B</i>	7768,07	10398,61	12456,40	15108,93	16775,95	19916,24	20622,08	31718,52	23607,58
	<i>C</i>	6946,76	7919,85	10201,02	13018,09	13524,72	14668,72	14937,27	19787,37	16098,81
12 <i>KIEROWNICY DO SPRAW ZARZĄDZANIA I HANDLU</i>	<i>A</i>	4750,10	5983,13	6660,60	7789,89	8626,06	9352,29	10311,81	13996,33	8681,28
	<i>B</i>	5438,01	7063,04	8156,90	8785,46	9425,99	9952,39	12018,33	15731,19	11208,94
	<i>C</i>	4405,68	5481,41	5944,23	7074,88	7962,40	8715,96	8390,31	11595,25	6764,35
121 <i>Kierownicy do spraw obsługi biznesu i zarządzania</i>	<i>A</i>	4847,94	5771,37	6514,94	7771,67	8637,99	9640,61	10306,20	15723,89	8513,14
	<i>B</i>	5693,26	6872,63	7918,97	8851,75	9536,35	10346,19	12082,86	17495,36	11476,56
	<i>C</i>	4624,42	5464,57	6045,62	7172,55	7981,16	8997,28	8478,15	13244,22	6548,51
122 <i>Kierownicy do spraw sprzedaży, marketingu i rozwoju</i>	<i>A</i>	4555,66	6538,73	7202,93	7834,37	8599,39	8712,63	10330,15	8544,87	9752,31
	<i>B</i>	5255,46	7251,42	8529,00	8683,67	9226,75	9256,01	11840,96	10052,73	10145,61
	<i>C</i>	3584,84	5563,22	5243,07	6720,14	7911,60	7903,21	8033,62	6530,97	9055,68
13 <i>KIEROWNICY DO SPRAW PRODUKCJI I USŁUG</i>	<i>A</i>	4610,15	5432,81	6007,13	6165,23	7356,11	7664,30	8745,94	10447,88	10837,63
	<i>B</i>	4013,38	5214,42	6145,87	6343,20	7859,32	8580,53	9263,22	10716,69	10616,61
	<i>C</i>	5405,91	5737,80	5779,67	5750,37	6350,60	6125,59	7746,87	10159,60	11690,77
131 <i>Kierownicy produkcji w rolnictwie, leśnictwie i rybolóstwie</i>	<i>A</i>	4412,84	7645,81	9152,76	4722,25	4793,89	6974,19	5102,10	-	-
	<i>B</i>	4422,23	7747,81	9733,85	4809,46	5088,33	6974,19	5102,10	-	-
	<i>C</i>	4322,58	5305,27	3647,14	3996,67	4194,86	-	-	-	-

TABL. 11. PRZECIĘTNE WYNAGRODZENIA BRUTTO PRACOWNIKÓW ZATRUDNIONYCH WEDŁUG WIELKOŚCI ZAKŁADÓW,
GRUP ZAWODÓW: WIELKICH, DUŻYCH I ŚREDNICH ORAZ PŁCI ZA PAŹDZIERNIK 2012 ROKU (cd.)

WYSZCZEGÓLNIENIE	Zakłady o liczbie pracujących :								
	do 19 osób	20— —49	50— —99	100— —249	250— —499	500— —999	1000— —1999	2000— —4999	5000 i więcej osób
A - ogółem									
B - mężczyźni									
C - kobiety									
	w złotych								

1. PRZEDSTAWICIELE WŁADZ PUBLICZNYCH, WYŻSI URZĘDNICY I KIEROWNICY (dok.)

132	<i>Kierownicy w górnictwie, przemyśle, budownictwie i dystrybucji</i>	A	3381,41	4576,95	4948,85	5705,72	6884,11	8035,52	8907,52	9125,93	9496,69
		B	3420,00	4644,46	5099,07	5798,52	7003,76	8239,05	9006,74	9578,59	9514,97
		C	3152,09	4235,98	4217,14	5287,33	6273,14	7029,28	8305,77	6864,34	9292,24
133	<i>Kierownicy do spraw technologii informatycznych i telekomunikacyjnych</i>	A	4697,05	6962,46	9358,11	8550,68	12163,27	10295,83	11635,14	11891,33	10341,75
		B	4582,92	6985,82	9458,95	8501,50	12217,38	10407,67	11984,70	12488,21	10499,70
		C	7100,00	6741,84	8698,49	8850,58	11948,19	9270,86	9798,34	9066,11	9429,67
134	<i>Kierownicy w instytucjach usług wyspecjalizowanych</i>	A	5980,20	6294,74	6646,21	6753,63	6199,75	6470,21	8068,60	10644,50	13849,05
		B	6336,12	6827,72	7510,78	8506,19	7445,28	8084,08	8954,64	10886,64	14712,24
		C	5874,64	6133,96	6176,44	5906,81	5714,01	5741,94	7501,06	10517,33	12958,26
14	<i>KIEROWNICY W BRANŻY HOTELARSKIEJ, HANDLU I INNYCH BRANŻACH USŁUGOWYCH</i>	A	3649,81	4071,27	4427,95	4620,55	5231,18	5727,37	5172,32	6912,80	4265,66
		B	3976,44	4732,59	5204,01	5678,65	6506,44	6604,50	6085,46	7986,19	5168,25
		C	3370,64	3499,11	3903,82	3965,33	4448,15	4587,14	4563,06	5771,03	3859,60
141	<i>Kierownicy w gastronomii i hotelarstwie</i>	A	3059,44	3397,01	3722,63	5157,63	4171,22	4283,75	4577,10	3895,73	5504,05
		B	3253,06	3460,33	5024,71	5866,31	5556,01	4752,13	3689,08	4809,82	6551,44
		C	2940,12	3370,44	3218,92	4581,12	3618,51	4043,71	4942,04	3445,12	4980,36
142	<i>Kierownicy do spraw handlu detalicznego i hurtowego</i>	A	3312,14	3644,21	3520,90	3440,94	4145,37	3548,85	4066,49	4895,95	4018,78
		B	3591,25	4459,03	4543,84	4480,84	5273,40	6319,85	4479,32	5635,71	4823,72
		C	3109,93	3012,92	3008,95	3065,74	3784,57	3160,46	3903,42	4207,01	3661,73
143	<i>Kierownicy do spraw innych typów usług</i>	A	4409,72	4856,60	5647,29	5793,22	6412,80	6450,57	6388,70	9129,99	5734,53
		B	4624,19	5281,60	5636,51	6342,18	7120,47	6657,84	7058,72	10099,60	7223,95
		C	4140,40	4269,53	5659,66	5252,60	5635,34	5945,20	5631,43	7878,25	5020,21

2. SPECJALIŚCI

2	<u>RAZEM</u>	A	3850,24	4216,09	4508,99	4792,52	4902,39	4948,65	5344,27	6419,77	6372,28
		B	4187,28	4748,57	4999,62	5544,72	5855,10	6230,44	6671,63	7176,71	7065,20
		C	3727,31	4022,89	4312,55	4355,88	4343,82	4296,00	4560,18	5722,40	5690,70
21	<i>SPECJALIŚCI NAUK FIZYCZNYCH, MATEMATYCZNYCH I TECHNICZNYCH</i>	A	3748,10	4664,04	5175,69	4914,70	5104,24	5775,73	6084,79	6436,50	6315,79
		B	3986,98	5042,91	5607,54	5401,05	5473,10	6168,41	6470,93	6916,89	6719,25
		C	3177,58	3797,83	4098,25	3950,26	4223,31	4678,57	4842,63	4468,89	4588,96

TABL. 11. PRZECIĘTNE WYNAGRODZENIA BRUTTO PRACOWNIKÓW ZATRUDNIONYCH WEDŁUG WIELKOŚCI ZAKŁADÓW,
GRUP ZAWODÓW: WIELKICH, DUŻYCH I ŚREDNICH ORAZ PŁCI ZA PAŹDZIERNIK 2012 ROKU (cd.)

WYSZCZEGÓLNIENIE	Zakłady o liczbie pracujących :								
	do 19 osób	20— —49	50— —99	100— —249	250— —499	500— —999	1000— —1999	2000— —4999	5000 i więcej osób
	w złotych								

2. SPECJALIŚCI (cd.)

211 Fizycy, chemicy i specjaliści nauk o Ziemi	A	3739,04	3362,81	4770,32	5424,04	5521,52	5389,43	4936,04	4736,28	4982,06
	B	3180,03	4142,94	5354,90	6047,71	5698,37	6171,59	5438,07	5058,22	5579,62
	C	4098,11	2941,99	4295,35	4617,66	5302,04	4842,84	4558,07	4357,02	3234,38
212 Matematycy, statystycy i pokrewni	A	2500,00	2940,06	4052,88	5093,55	3522,73	4875,76	2949,12	3254,09	4164,72
	B	-	3430,90	3593,33	7599,42	3658,33	12126,02	3613,81	3546,76	3868,74
	C	2500,00	2905,00	4136,94	4034,42	3495,29	2799,05	2755,60	3166,92	4756,67
213 Specjaliści nauk biologicznych i pokrewni	A	3799,65	5114,43	5695,01	3971,24	3317,00	4083,75	4517,78	3760,44	4049,89
	B	4166,37	5922,67	6420,09	4465,14	3400,48	4159,91	5333,30	3965,20	5584,65
	C	3521,86	3961,21	4492,15	3637,71	3250,70	4023,20	4166,97	3702,19	3254,08
214 Inżynierowie (z wyłączeniem elektrotechnologii)	A	3895,12	4890,06	5128,66	5056,89	5366,52	6125,86	6275,90	6620,94	6300,27
	B	4150,74	5151,90	5550,61	5386,44	5650,32	6452,44	6489,01	6892,31	6679,49
	C	3152,91	4061,02	3871,85	4128,22	4455,60	5049,32	5280,86	4925,50	4673,04
215 Inżynierowie elektrotechnologii	A	4423,44	4957,78	6006,61	6315,13	5878,08	6293,35	6890,28	8298,43	7032,29
	B	4460,89	4985,54	5929,17	6338,03	5914,54	6324,93	6990,39	8355,53	7091,02
	C	3425,37	3912,12	7538,45	5453,10	5230,48	5787,38	5495,72	5276,05	6327,12
216 Architekci, geodeci, projektanci i pokrewni	A	3036,27	3566,67	3709,14	3889,74	4290,32	4499,09	5175,00	6663,73	6392,57
	B	3114,76	3706,01	3820,24	4388,59	4301,71	4532,52	5689,28	7012,02	6690,97
	C	2907,38	3376,17	3527,53	3373,88	4280,75	4445,32	4696,77	5264,22	5931,41
22 SPECJALIŚCI DO SPRAW ZDROWIA	A	3879,61	3888,67	3721,98	3892,34	3711,83	4111,80	4477,10	5114,82	5502,53
	B	4920,36	5049,29	4607,81	5543,51	5624,31	6430,58	6793,29	7354,64	5797,18
	C	3728,10	3735,26	3590,88	3666,05	3481,51	3771,70	4089,92	4589,77	5063,62
221 Lekarze	A	6991,82	6573,35	6296,12	7068,29	6539,25	6768,10	6914,34	7014,48	-
	B	7180,70	6413,02	5874,38	7167,86	6615,76	7228,25	7518,26	7823,09	-
	C	6907,14	6641,46	6561,94	7009,64	6481,64	6393,47	6428,53	6381,92	-
222 Pielęgniarki	A	3070,14	3226,12	3055,20	3130,94	3079,87	3283,30	3600,47	4001,89	4941,96
	B	2811,27	3327,55	2737,06	3334,54	3335,41	3363,82	3715,65	3831,91	-
	C	3071,42	3225,02	3058,12	3127,55	3075,56	3282,12	3598,39	4004,96	4941,96
223 Położne	A	3216,98	3272,20	3091,21	2915,17	2989,25	3301,65	3437,83	3944,96	-
	B	2516,00	-	5762,00	-	4166,30	3473,34	2508,87	-	-
	C	3236,58	3272,20	3059,00	2915,17	2986,74	3301,20	3439,31	3944,96	-

TABL. 11. PRZECIĘTNE WYNAGRODZENIA BRUTTO PRACOWNIKÓW ZATRUDNIONYCH WEDŁUG WIELKOŚCI ZAKŁADÓW,
GRUP ZAWODÓW: WIELKICH, DUŻYCH I ŚREDNICH ORAZ PŁCI ZA PAŹDZIERNIK 2012 ROKU (cd.)

WYSZCZEGÓLNIENIE	Zakłady o liczbie pracujących :								
	do 19 osób	20— —49	50— —99	100— —249	250— —499	500— —999	1000— —1999	2000— —4999	5000 i więcej osób
	w złotych								

2. SPECJALIŚCI (cd.)

224 Specjaliści ratownictwa medycznego	A	3456,63	2043,39	2969,17	2869,21	5892,30	3711,69	5212,91	7647,08	-
	B	4204,54	2060,53	3033,13	3282,61	5733,52	3844,10	5848,17	7647,08	-
	C	2633,93	1977,79	2452,20	2125,07	6765,60	2712,60	4418,85	-	-
225 Lekarze weterynarii	A	4610,31	4242,88	4970,62	5787,97	3742,27	8116,17	3471,91	3071,13	-
	B	5158,81	4277,57	4968,56	6629,27	4800,00	-	3828,17	-	-
	C	4142,72	4207,67	4971,23	5367,33	2684,53	8116,17	2348,30	3071,13	-
226 Lekarze dentyści	A	3592,76	5831,84	7243,12	3932,30	4461,00	8003,69	4768,94	5265,76	5706,00
	B	3618,16	6661,87	6705,88	4667,64	5065,54	8446,41	4824,49	5642,02	-
	C	3584,60	5545,69	7397,48	3731,54	4242,86	7799,03	4620,57	4969,90	5706,00
227 Diagnostyki laboratoryjni	A	3361,88	3624,34	3643,02	3822,89	3974,82	4328,93	4940,30	5052,52	-
	B	5459,92	2877,36	3330,33	3367,57	3271,76	4208,90	5317,32	5420,44	-
	C	3237,44	3687,84	3667,35	3850,86	4066,68	4337,57	4898,15	4982,67	-
228 Inni specjaliści ochrony zdrowia	A	3818,55	3578,99	3350,80	3947,53	3721,08	3692,75	4292,94	5157,76	5510,28
	B	3652,38	4408,28	3407,81	4211,99	4069,92	3917,06	4664,24	6389,12	5797,18
	C	3856,64	3380,96	3332,97	3845,12	3611,97	3590,58	4107,94	4222,90	5021,88
23 SPECJALIŚCI NAUCZANIA I WYCHOWANIA	A	3779,16	4056,79	4289,61	4378,69	4012,23	5114,81	5335,31	5552,26	6710,10
	B	3665,74	3945,83	4147,06	4249,62	4371,77	5776,01	5818,33	6028,40	7283,73
	C	3799,25	4081,87	4329,19	4428,16	3631,82	4471,87	4799,45	4869,42	6019,41
231 Nauczyciele akademicy	A	2625,61	2914,97	3652,44	4028,01	4119,43	5192,41	5341,72	5554,63	6727,24
	B	2651,57	3029,58	3929,31	4225,24	4426,25	5813,71	5825,57	6026,60	7292,49
	C	2560,70	2783,42	3350,13	3754,02	3706,80	4558,66	4800,42	4875,96	6039,74
232 Nauczyciele kształcenia zawodowego	A	3579,55	4012,01	4081,68	4283,31	2950,68	4528,34	4487,03	4695,61	-
	B	4198,89	3939,92	4023,33	4079,29	3556,95	4288,73	4314,71	5035,84	-
	C	3148,70	4082,09	4126,97	4453,40	2608,01	4836,40	5248,14	3935,10	-
233 Nauczyciele gimnazjów i szkół ponadgimnazjalnych (z wyjątkiem nauczycieli kształcenia zawodowego)	A	3723,36	4134,47	4356,45	4405,19	2705,53	-	4252,38	-	5623,41
	B	3831,26	3976,73	4168,02	4211,37	1863,19	-	-	-	4046,26
	C	3678,89	4194,85	4432,78	4482,91	2852,60	-	4252,38	-	7200,55
234 Nauczyciele szkół podstawowych i specjaliści do spraw wychowania małego dziecka	A	3833,72	4050,13	4274,44	4329,94	-	-	-	-	-
	B	3538,60	3731,44	4023,29	4158,05	-	-	-	-	-
	C	3868,24	4080,81	4305,56	4351,30	-	-	-	-	-

TABL. 11. PRZECIĘTNE WYNAGRODZENIA BRUTTO PRACOWNIKÓW ZATRUDNIONYCH WEDŁUG WIELKOŚCI ZAKŁADÓW,
GRUP ZAWODÓW: WIELKICH, DUŻYCH I ŚREDNICH ORAZ PŁCI ZA PAŹDZIERNIK 2012 ROKU (cd.)

WYSZCZEGÓLNIENIE	Zakłady o liczbie pracujących :								
	do 19 osób	20— —49	50— —99	100— —249	250— —499	500— —999	1000— —1999	2000— —4999	5000 i więcej osób
	w złotych								

2. SPECJALIŚCI (cd.)

235	<i>Inni specjaliści nauczania i wychowania</i>	A	3665,22	4008,33	4261,95	4594,23	3885,14	3965,09	5006,31	5347,81	3489,32
		B	3737,27	4268,77	4455,96	4646,23	4209,39	4960,61	5965,77	7346,19	-
		C	3653,18	3956,36	4235,83	4584,39	3772,55	3520,45	4741,39	4031,81	3489,32
24	<i>SPECJALIŚCI DO SPRAW EKONOMICZNYCH I ZARZĄDZANIA</i>	A	3901,16	4341,81	4712,37	5003,62	5368,88	5435,37	5434,89	6983,00	6193,07
		B	4373,12	5049,15	5680,45	5958,14	6025,35	6164,96	6681,18	7794,77	7169,93
		C	3688,59	4005,46	4324,69	4514,72	4971,48	5019,44	4851,82	6504,46	5651,38
241	<i>Specjaliści do spraw finansowych</i>	A	4506,85	4869,60	5083,18	5073,93	5482,92	5446,52	5480,27	7723,03	6264,04
		B	5494,39	6877,93	6801,46	6770,98	6848,94	6570,84	6703,92	8790,62	7856,67
		C	4213,29	4333,60	4728,42	4635,81	5051,07	5009,07	5065,29	7143,27	5648,35
242	<i>Specjaliści do spraw administracji i zarządzania</i>	A	3516,56	3983,08	4375,15	4730,15	5086,41	5304,07	5150,01	5455,53	6353,47
		B	4077,88	4825,08	5411,34	5521,41	5525,74	5848,33	5774,97	5939,92	7341,29
		C	3370,91	3722,80	4057,79	4362,74	4797,11	5002,89	4774,75	5144,94	5719,99
243	<i>Specjaliści do spraw sprzedaży, marketingu i public relations</i>	A	3831,90	4481,04	4904,92	5311,07	5728,78	5665,03	5993,87	6254,17	5579,53
		B	4146,90	4792,96	5507,52	6149,23	6471,17	6344,25	8911,25	7028,37	5812,56
		C	3591,52	4212,32	4412,51	4647,99	5177,18	5092,41	4369,07	5622,11	5389,40
244	<i>Specjaliści do spraw rynku nieruchomości</i>	A	3598,98	4879,06	5634,25	5537,37	5093,28	3781,17	5031,04	4460,35	7490,79
		B	3767,54	5573,21	7257,35	6161,61	5078,85	4274,98	4899,98	5338,27	7630,91
		C	3522,02	4461,45	4511,57	5059,19	5103,59	3500,97	5109,67	3844,26	7342,31
25	<i>SPECJALIŚCI DO SPRAW TECHNOLOGII INFORMACYJNO-KOMUNIKACYJNYCH</i>	A	4655,70	6068,43	6474,50	5858,08	6212,82	6742,12	7474,10	7789,68	7162,22
		B	4671,56	6350,82	6499,26	5885,19	6308,12	6877,76	7608,80	8055,20	7204,84
		C	4542,24	4428,01	6302,97	5707,39	5819,25	5938,88	6596,82	6633,51	7006,73
251	<i>Analitycy systemowi i programiści</i>	A	4470,17	6588,15	7042,07	6059,78	6324,19	6798,13	8093,85	8169,15	7284,71
		B	4407,27	6838,91	7160,45	6110,93	6450,29	6890,08	8230,19	8472,78	7246,07
		C	4925,28	4848,57	6351,06	5857,65	5903,56	6243,45	7093,63	6953,53	7423,34
252	<i>Specjaliści do spraw baz danych i sieci komputerowych</i>	A	5200,64	4739,57	5402,28	5483,89	6015,89	6659,79	6032,09	6846,52	6799,69
		B	5452,02	4986,98	5329,87	5529,38	6085,34	6859,52	6087,35	7073,31	7084,56
		C	3458,84	3751,44	6152,08	4779,86	5558,31	5508,16	5749,80	5602,82	5706,09
26	<i>SPECJALIŚCI Z DZIEDZINY PRAWA, DZIEDZIN SPOŁECZNYCH I KULTURY</i>	A	3811,79	4599,51	5500,75	6236,21	6765,44	5677,16	7078,57	6285,12	5780,68
		B	4406,50	5347,59	5488,84	6625,56	7182,73	5794,27	8141,66	7431,06	6686,13
		C	3570,40	4252,06	5507,13	5977,74	6538,13	5583,30	6471,73	5805,33	5373,68

TABL. 11. PRZECIĘTNE WYNAGRODZENIA BRUTTO PRACOWNIKÓW ZATRUDNIONYCH WEDŁUG WIELKOŚCI ZAKŁADÓW,
GRUP ZAWODÓW: WIELKICH, DUŻYCH I ŚREDNICH ORAZ PŁCI ZA PAŹDZIERNIK 2012 ROKU (cd.)

WYSZCZEGÓLNIENIE	Zakłady o liczbie pracujących :								
	do 19 osób	20— —49	50— —99	100— —249	250— —499	500— —999	1000— —1999	2000— —4999	5000 i więcej osób
	w złotych								

2. SPECJALIŚCI (dok.)

261 Specjaliści z dziedziny prawa	A	4624,43	6288,69	7330,25	8138,13	8598,03	7904,98	8298,13	9498,03	9717,48
	B	5355,29	7078,49	7060,95	8657,11	9272,22	8074,95	9382,09	9366,68	10206,99
	C	4114,67	5669,18	7507,90	7766,30	8202,03	7797,08	7713,90	9556,12	9346,31
262 Bibliotekoznawcy, archiwiści i muzealnicy	A	2966,12	3178,61	3864,69	3515,65	4702,90	4286,79	4151,67	3343,85	4130,70
	B	3519,82	3088,14	3962,94	3681,27	5048,32	4179,87	4601,24	3511,64	4947,56
	C	2867,40	3201,88	3809,72	3427,01	4511,57	4338,03	3977,23	3307,63	3936,08
263 Specjaliści z dziedziny społecznych i religijnych	A	3807,92	3718,07	4519,65	4595,03	4600,83	3829,97	4883,69	5467,46	4829,50
	B	4201,03	3663,92	4420,53	4831,46	4331,67	3443,64	5209,29	6118,80	5137,14
	C	3741,70	3727,83	4544,05	4491,36	4685,28	3921,83	4729,17	5169,48	4710,21
264 Literaci, dziennikarze i filolodzy	A	3552,77	4343,84	5550,56	6340,71	5289,30	4968,28	10318,21	6817,62	3008,33
	B	3593,61	4129,67	5428,45	6032,96	5138,71	5137,36	12312,85	6605,26	3310,57
	C	3517,33	4494,09	5628,51	6623,10	5372,69	4738,09	8431,97	6906,16	2803,03
265 Twórcy i artyści	A	2886,34	3043,58	4102,65	3456,02	4960,43	5122,39	10431,06	12172,39	4356,02
	B	2899,13	3212,98	4068,10	3581,61	4765,64	4637,76	9531,09	12096,81	2869,31
	C	2807,99	2823,99	4141,87	3315,54	5170,73	6172,42	11608,59	12691,54	5417,95

3. TECHNICY I INNY ŚREDNI PERSONEL

3 RAZEM	A	3070,21	3572,07	3833,59	3860,03	3968,64	3948,51	4435,00	5072,47	5157,81
	B	3061,40	3939,55	4335,92	4319,54	4488,82	4671,58	5429,14	5903,35	5949,03
	C	3075,96	3304,18	3473,30	3511,58	3481,36	3411,04	3621,24	3867,03	4189,40
<i>W tym:</i>										
31 ŚREDNI PERSONEL NAUK FIZYCZNYCH, CHEMICZNYCH I TECHNICZNYCH	A	2906,83	3819,61	4317,59	4004,25	4445,71	4684,93	5495,21	6059,72	7174,60
	B	2953,25	3997,58	4593,16	4278,48	4708,64	4966,32	5825,47	6538,03	7408,86
	C	2670,74	2957,46	3219,46	3230,53	3546,70	3638,60	4342,05	3902,32	4762,95
311 Technicy nauk fizycznych i technicznych	A	2824,07	3594,61	3907,92	3998,06	4190,46	4597,31	4763,75	5241,30	6836,06
	B	2864,81	3758,58	4174,95	4278,34	4414,54	4911,34	5073,39	5676,54	7081,68
	C	2648,31	2919,21	3207,32	3328,38	3589,58	3560,13	3754,28	3745,14	4854,38
312 Mistrzowie produkcji w górnictwie, przemyśle przetwórczym i budownictwie	A	2986,72	3737,68	3908,61	4234,03	4815,58	5183,66	5273,38	7812,63	8567,07
	B	3000,85	3802,44	4092,92	4355,20	4973,03	5259,72	5459,12	8002,10	8644,89
	C	2852,69	2963,29	2610,90	3461,32	3834,81	4621,52	4254,07	4975,13	4073,01
313 Kontrolerzy (sterowniczy) procesów przemysłowych	A	2857,12	3292,99	3327,34	3817,50	4160,61	4642,98	5143,57	5262,71	4900,22
	B	2893,57	3362,00	3377,70	3996,49	4336,65	4812,23	5319,58	5395,03	4930,17
	C	1710,87	2104,98	2829,25	2683,24	2906,71	3461,60	3939,73	4105,09	4643,50

TABL. 11. PRZECIĘTNE WYNAGRODZENIA BRUTTO PRACOWNIKÓW ZATRUDNIONYCH WEDŁUG WIELKOŚCI ZAKŁADÓW,
GRUP ZAWODÓW: WIELKICH, DUŻYCH I ŚREDNICH ORAZ PŁCI ZA PAŹDZIERNIK 2012 ROKU (cd.)

WYSZCZEGÓLNIENIE	Zakłady o liczbie pracujących :								
	do 19 osób	20— —49	50— —99	100— —249	250— —499	500— —999	1000— —1999	2000— —4999	5000 i więcej osób
	w złotych								

3. TECHNICZY I INNY ŚREDNI PERSONEL (cd.)

314 Technicy nauk biologicznych, rolniczych i technologii żywności	A	3545,58	5299,11	6167,57	3249,18	3396,04	3531,39	3236,69	3185,07	4299,91
	B	3801,57	6080,32	6555,73	4115,36	3300,97	3749,08	4066,11	2814,27	4974,31
	C	2797,13	3170,43	3714,12	2878,55	3430,11	3476,57	2929,45	3312,01	2705,90
315 Pracownicy transportu morskiego, żeglugi śródlądowej i lotnictwa	A	4234,51	7351,80	3987,63	5066,43	8343,82	5693,51	18664,93	19716,24	-
	B	4148,19	7405,66	3987,63	5115,78	8580,66	5715,07	21527,27	20695,73	-
	C	5350,22	7274,00	-	2745,24	5123,74	4821,07	12853,72	9137,71	-
32 ŚREDNI PERSONEL DO SPRAW ZDROWIA	A	2511,32	2723,04	2871,78	3136,57	2901,41	2944,38	3142,05	3591,54	3626,57
	B	2573,06	2917,53	3091,80	3562,01	3212,03	3414,17	3535,59	3485,55	3671,91
	C	2499,36	2675,21	2792,22	2940,75	2766,99	2765,74	3011,89	3633,74	3564,95
W tym:										
321 Technicy medyczni i farmaceutyczni	A	2727,30	2756,14	3066,44	3106,37	2743,97	2915,78	3153,68	3645,22	2497,42
	B	2347,44	2908,33	3634,56	3259,43	2958,88	3046,76	3527,23	3506,33	2833,00
	C	2757,83	2740,36	3026,82	3088,62	2722,03	2899,19	3081,57	3675,74	2310,98
322 Dietetycy i żywieniowcy	A	2252,43	2431,13	2508,73	2728,35	2546,41	2454,02	2536,72	3446,87	-
	B	3460,00	3624,54	-	4998,93	-	-	-	-	-
	C	2089,00	2372,74	2508,73	2581,07	2546,41	2454,02	2536,72	3446,87	-
325 Inny średni personel do spraw zdrowia	A	2279,99	2736,14	2817,56	3130,19	3004,38	3023,53	3183,87	3537,73	3733,39
	B	2635,35	2968,57	3061,36	3587,57	3243,36	3519,50	3542,95	3473,91	3719,40
	C	2161,34	2665,71	2680,00	2774,16	2821,60	2553,62	2949,66	3592,34	3754,10
33 ŚREDNI PERSONEL DO SPRAW BIZNESU I ADMINISTRACJI	A	3311,53	3785,28	3994,61	4080,12	4068,61	3813,26	3877,35	4247,56	4450,27
	B	3302,06	4176,28	4492,89	4685,61	4614,56	4519,59	4748,42	4765,21	4935,13
	C	3316,48	3587,59	3786,56	3811,98	3808,34	3549,40	3606,60	3924,87	4255,31
331 Średni personel do spraw finansowych	A	3285,16	3696,12	3997,69	3757,83	3821,35	3844,25	4092,06	4142,94	4767,20
	B	3612,50	5086,22	5229,12	5012,68	4758,50	4556,03	4894,58	5003,64	6609,88
	C	3254,47	3584,18	3889,16	3608,71	3733,25	3727,85	3872,48	3824,28	4406,40
332 Agenci i pośrednicy handlowi	A	3188,97	4141,20	4576,29	4486,99	4383,01	4290,52	4661,42	4293,99	3418,05
	B	3147,22	4128,84	4654,60	4606,14	4543,46	4634,24	4900,16	4435,52	3571,82
	C	3293,17	4178,49	4367,26	4225,56	3949,13	3797,16	4213,61	3943,71	3278,26
333 Pośrednicy usług biznesowych	A	3457,65	3250,75	3391,95	4679,57	4033,61	3608,83	3682,22	4550,47	4317,77
	B	3396,45	3244,10	3528,89	4899,77	4183,08	3839,70	3788,29	4438,57	5000,90
	C	3516,06	3255,38	3301,12	4390,32	3915,84	3447,16	3553,99	4690,17	3270,85
334 Pracownicy administracyjni i sekretarze wyspecjalizowani	A	3540,51	3651,05	3700,88	3631,64	3663,34	3553,65	3402,09	4065,81	4543,51
	B	3796,19	4369,35	4212,81	4297,41	4172,18	4440,22	4582,67	4703,95	4895,13
	C	3475,52	3453,73	3589,38	3512,12	3585,02	3388,92	3216,79	3853,00	4397,03

TABL. 11. PRZECIĘTNE WYNAGRODZENIA BRUTTO PRACOWNIKÓW ZATRUDNIONYCH WEDŁUG WIELKOŚCI ZAKŁADÓW,
GRUP ZAWODÓW: WIELKICH, DUŻYCH I ŚREDNICH ORAZ PŁCI ZA PAŹDZIERNIK 2012 ROKU (cd.)

WYSZCZEGÓLNIENIE	Zakłady o liczbie pracujących :								
	do 19 osób	20— —49	50— —99	100— —249	250— —499	500— —999	1000— —1999	2000— —4999	5000 i więcej osób
	w złotych								

3. TECHNICY I INNY ŚREDNI PERSONEL (dok.)

335	Urzednicy państwowi do spraw nadzoru	A	3578,72	3553,65	3828,01	4330,46	4834,77	3619,51	3688,21	6921,49	4781,12
		B	4028,29	4120,98	4215,66	4816,75	5300,01	4509,23	4644,73	6548,17	4503,35
		C	3422,22	3372,65	3695,64	4152,57	4514,66	3427,61	3543,57	7406,33	4947,78
34	ŚREDNI PERSONEL Z DZIEDZINY PRAWA, SPRAW SPOŁECZNYCH, KULTURY I POKREWNY	A	2929,80	2798,27	2864,90	2868,68	2824,33	4057,59	3214,76	3628,81	3144,96
		B	2669,96	2737,32	3229,79	3288,86	3167,98	5505,16	4198,93	4058,31	3360,93
		C	2989,44	2817,08	2783,52	2780,51	2741,89	3637,33	2999,25	3485,89	3039,09
341	Średni personel z dziedziny prawa, spraw społecznych i religii	A	3252,05	2834,93	2751,67	2686,89	2677,66	4000,39	2837,67	3234,89	7288,56
		B	2816,79	2738,20	2644,23	2571,02	2732,68	6343,47	4976,92	-	-
		C	3280,76	2844,72	2764,77	2695,85	2671,55	3477,03	2463,30	3234,89	7288,56
342	Sportowcy, trenerzy i pokrewni	A	2730,50	2076,29	3487,74	2987,78	4136,17	4518,67	4643,21	-	-
		B	2887,86	2048,54	3445,11	3035,82	3537,26	5041,47	7402,35	-	-
		C	2448,04	2244,75	3769,56	2859,66	4959,67	4196,95	1633,23	-	-
343	Średni personel w zakresie działalności artystycznej, kulturalnej i kulinarnej	A	2579,90	2941,90	3067,28	3042,24	2987,55	4179,59	3199,17	3642,25	3101,11
		B	2619,69	3296,08	3680,75	3514,50	3337,39	4276,16	3937,70	4058,31	3360,93
		C	2562,23	2789,82	2820,36	2882,35	2832,53	4132,20	3044,66	3497,43	2971,72
35	TECHNICY INFORMATYCY	A	2598,62	3900,43	3915,02	3925,08	4151,30	4968,81	6226,69	5271,53	4673,03
		B	2609,02	3855,71	3882,19	3887,84	4242,89	5010,52	6405,36	5546,77	4699,75
		C	2491,24	4223,88	4368,37	4245,94	3574,09	4779,37	5363,30	4025,96	4569,76
351	Technicy do spraw technologii teleinformatycznych i pomocy użytkownikom urządzeń teleinformatycznych	A	2659,30	3790,58	3681,53	3885,17	4359,46	5160,20	5826,77	4799,07	4533,21
		B	2672,41	3719,17	3654,10	3864,44	4387,81	5215,60	5984,09	4969,38	4530,65
		C	2538,81	4261,83	4078,66	4063,50	3951,94	4934,64	5112,43	4142,29	4540,09
352	Technicy telekomunikacji i urządzeń transmisyjnych	A	2243,09	4947,79	5174,06	4605,59	3432,31	3880,32	10471,28	6043,27	4831,95
		B	2263,44	5015,19	5137,11	4285,73	3481,53	3987,05	10368,93	6417,92	4861,07
		C	1600,00	2319,17	5581,03	7430,99	3353,80	2732,43	11723,52	3747,01	4639,35

4. PRACOWNICY BIUROWI

4	RAZEM	A	2557,39	2844,64	3095,46	3193,70	3380,34	3699,87	3325,41	3934,86	3167,09
		B	2439,74	2821,06	3164,50	3231,68	3474,68	4099,91	3375,89	3704,52	3164,06
		C	2622,00	2857,86	3064,25	3169,49	3318,71	3451,40	3294,82	4026,18	3169,20
41	SEKRETARKI, OPERATORZY URZĄDZEŃ BIUROWYCH I POKREWNI	A	2530,92	2959,46	3124,97	3288,44	3512,79	3739,12	3313,78	3899,64	4880,21
		B	2682,85	3109,33	3492,84	3590,85	3954,54	4096,30	3294,17	3933,61	6492,32
		C	2498,98	2933,71	3051,91	3218,28	3413,74	3640,69	3321,53	3890,73	4082,83

TABL. 11. PRZECIĘTNE WYNAGRODZENIA BRUTTO PRACOWNIKÓW ZATRUDNIONYCH WEDŁUG WIELKOŚCI ZAKŁADÓW,
GRUP ZAWODÓW: WIELKICH, DUŻYCH I ŚREDNICH ORAZ PŁCI ZA PAŹDZIERNIK 2012 ROKU (cd.)

WYSZCZEGÓLNIENIE	Zakłady o liczbie pracujących :									
	do 19 osób	20— —49	50— —99	100— —249	250— —499	500— —999	1000— —1999	2000— —4999	5000 i więcej osób	
	w złotych									
4. PRACOWNICY BIUROWI (dok.)										
411 Pracownicy obsługi biurowej	A	2488,23	2982,71	3183,46	3305,01	3577,74	3722,55	3576,80	3788,87	4887,96
	B	2679,68	3165,47	3518,40	3631,69	3925,74	4109,33	4037,00	3931,04	6549,79
	C	2427,83	2935,75	3084,79	3212,69	3480,20	3597,68	3432,31	3747,51	3968,13
412 Sekretarki (ogólne)	A	2542,10	2926,06	2994,91	3250,02	3302,43	3941,33	4021,71	4650,25	4995,60
	B	2086,70	2426,46	2713,38	3368,17	4163,40	2870,06	4746,48	3024,32	4501,00
	C	2550,12	2933,82	2998,62	3246,74	3284,19	3950,75	3970,96	4696,57	5017,36
413 Operatorzy urzędzeń biurowych	A	3496,42	2533,47	3144,20	3068,67	3615,48	3299,64	2163,51	3770,32	3021,53
	B	3036,67	2310,92	3389,58	2953,32	4078,69	3965,23	2136,89	4111,55	2411,21
	C	3829,88	2740,51	2947,02	3128,68	3281,39	2954,71	2192,59	3574,84	3326,69
42 PRACOWNICY OBSŁUGI KLIENTA	A	2739,05	2899,69	3167,84	3335,51	3135,04	4481,01	3333,16	4424,02	3092,80
	B	2771,56	3549,75	3555,89	4371,32	3719,61	6909,80	3742,44	4109,63	3498,22
	C	2733,99	2773,12	3077,33	3020,22	3000,71	3513,70	3250,62	4502,72	3060,07
421 Pracownicy obrotu pieniężnego	A	3154,69	3673,70	3753,92	4051,69	3733,60	4312,53	3765,11	4726,23	3079,53
	B	3095,94	4470,02	4523,42	5146,93	4212,69	7638,79	4052,09	3933,31	3493,04
	C	3166,82	3405,57	3539,15	3502,55	3475,44	3009,79	3697,38	4851,36	3046,75
422 Pracownicy do spraw informowania klientów	A	2295,72	2446,16	2663,51	2821,49	2958,77	4517,58	2502,55	3953,06	4298,48
	B	2153,43	2324,61	2448,83	3217,82	3353,19	6753,88	2820,93	4234,54	3681,83
	C	2310,79	2461,31	2705,65	2745,35	2895,22	3623,70	2457,73	3832,54	4441,63
43 PRACOWNICY DO SPRAW FINANSOWO-STATYSTYCZNYCH I EWIDENCJI MATERIAŁOWEJ	A	2427,59	2686,69	2937,99	3037,15	3301,96	3138,07	3204,65	3257,01	3747,22
	B	2306,06	2677,93	2968,92	2967,82	3307,34	3188,25	3211,43	3320,54	3548,34
	C	2645,16	2702,18	2898,93	3147,82	3292,23	3048,27	3192,42	3191,69	4144,30
431 Pracownicy do spraw finansowo-statystycznych	A	2804,17	2928,44	3099,69	3438,93	3783,33	3354,39	3645,43	4040,45	5261,92
	B	2994,30	3472,43	3511,10	3145,68	4593,36	3732,77	4055,93	4309,07	5905,33
	C	2790,10	2897,86	3076,13	3460,08	3696,06	3292,18	3576,51	4015,36	5111,39
432 Pracownicy do spraw ewidencji materiałowej i transportu	A	2284,81	2598,27	2870,07	2917,99	3199,08	3080,17	3137,04	3136,38	3386,66
	B	2285,11	2659,80	2952,89	2963,25	3272,20	3161,71	3185,56	3297,81	3411,92
	C	2282,98	2241,09	2593,24	2760,09	2966,48	2798,71	3012,40	2920,79	3297,25
44 POZOSTALI PRACOWNICY OBSŁUGI BIURA	A	2941,43	3066,73	3392,67	3396,48	3621,14	3609,00	3615,80	3781,97	2885,55
	B	3209,93	3358,19	3384,37	3856,70	3971,78	4186,35	4265,01	4152,21	2829,79
	C	2872,17	2996,07	3394,91	3234,96	3506,61	3440,98	3411,72	3695,60	2981,90

TABL. 11. PRZECIĘTNE WYNAGRODZENIA BRUTTO PRACOWNIKÓW ZATRUDNIONYCH WEDŁUG WIELKOŚCI ZAKŁADÓW,
GRUP ZAWODÓW: WIELKICH, DUŻYCH I ŚREDNICH ORAZ PŁCI ZA PAŹDZIERNIK 2012 ROKU (cd.)

WYSZCZEGÓLNIENIE	Zakłady o liczbie pracujących :								
	do 19 osób	20— —49	50— —99	100— —249	250— —499	500— —999	1000— —1999	2000— —4999	5000 i więcej osób
	w złotych								

5. PRACOWNICY USŁUG OSOBISTYCH I SPRZEDAWCY

5	RAZEM	A	1940,97	2173,58	2339,09	2378,38	2484,81	2360,37	2250,62	2570,80	2481,89
		B	2203,71	2477,55	2610,72	2521,78	2626,58	2473,58	2172,68	2765,58	2768,78
		C	1842,22	2053,29	2193,07	2278,64	2405,08	2269,58	2317,80	2428,41	2394,87
51	PRACOWNICY USŁUG OSOBISTYCH	A	1833,57	2135,77	2290,67	2525,85	2575,76	2373,25	2563,28	3024,51	2614,06
		B	1839,58	2213,62	2367,11	2702,97	2703,44	2713,68	2852,19	3279,08	2713,34
		C	1830,44	2092,88	2248,10	2362,71	2498,01	2050,49	2301,69	2845,06	2543,25
511	Stewardzi, konduktorzy i przewodnicy	A	-	-	2654,47	3604,85	3402,15	4235,92	3680,99	5718,31	-
		B	-	-	2826,56	3735,48	3296,53	4302,96	3686,26	4747,36	-
		C	-	-	2404,16	2439,69	3482,74	3970,42	3665,99	7146,59	-
512	Kucharze	A	1808,59	2068,17	2333,55	2357,47	2306,74	2276,78	2246,82	2598,41	2576,57
		B	1748,98	2055,93	2524,29	2702,08	3012,62	2937,76	2643,87	2623,28	2542,63
		C	1838,80	2071,06	2296,48	2252,79	2180,75	2144,98	2189,01	2588,43	2735,05
513	Kelnerzy i barmani	A	1612,18	1822,87	2204,22	2343,59	2398,74	2485,70	2544,95	1829,29	2541,10
		B	1670,92	1900,03	2357,28	2638,70	2795,25	2872,20	2046,03	-	2598,14
		C	1590,19	1796,69	2152,90	2207,62	2250,74	2288,99	2665,48	1829,29	2521,84
514	Fryzjerzy, kosmetyczki i pokrewni	A	1901,25	2107,82	3041,39	3326,58	2003,79	7033,06	2545,94	6975,25	-
		B	1904,57	1607,86	-	2613,01	1845,48	-	-	7869,50	-
		C	1900,94	2141,96	3041,39	3351,11	2011,86	7033,06	2545,94	6081,00	-
515	Gospodarze obiektów	A	2115,37	2248,45	2257,63	2365,07	2323,91	1945,24	2070,41	2005,17	3515,72
		B	2053,17	2267,11	2310,33	2399,94	2334,74	2163,18	2276,85	2334,40	3692,46
		C	2175,60	2227,58	2197,01	2312,55	2310,00	1739,15	1869,66	1826,12	2823,90
516	Pozostali pracownicy usług osobistych	A	1910,43	2608,91	2656,09	3182,78	3581,54	1703,93	2031,74	1541,00	-
		B	1922,33	2852,51	2807,86	3061,69	3325,84	1718,69	2031,74	-	-
		C	1868,63	2227,32	2428,08	3390,62	3967,71	1611,35	-	1541,00	-
52	SPRZEDAWCY I POKREWNI	A	1970,07	2194,45	2419,76	2458,56	2638,31	2614,95	2387,97	2529,74	2441,94
		B	2388,30	2753,36	3225,34	3090,98	4091,62	3423,93	2409,39	2950,93	2676,36
		C	1835,38	2033,36	2176,26	2286,49	2427,01	2381,57	2383,03	2384,69	2388,68
522	Pracownicy sprzedaży w sklepach	A	1905,57	2095,97	2278,18	2262,03	2470,43	2397,55	2448,40	2249,55	2451,86
		B	2348,26	2672,17	3023,32	2730,43	3123,02	2925,89	2445,53	2554,49	2649,04
		C	1794,59	1954,00	2093,17	2174,38	2397,00	2285,33	2449,07	2136,36	2400,70

TABL. 11. PRZECIĘTNE WYNAGRODZENIA BRUTTO PRACOWNIKÓW ZATRUDNIONYCH WEDŁUG WIELKOŚCI ZAKŁADÓW,
GRUP ZAWODÓW: WIELKICH, DUŻYCH I ŚREDNICH ORAZ PŁCI ZA PAŹDZIERNIK 2012 ROKU (cd.)

WYSZCZEGÓLNIENIE	Zakłady o liczbie pracujących :								
	do 19 osób	20— —49	50— —99	100— —249	250— —499	500— —999	1000— —1999	2000— —4999	5000 i więcej osób
	w złotych								

5. PRACOWNICY USŁUG OSOBISTYCH I SPRZEDAWCY (dok.)

523	<i>Kasjerzy i sprzedawcy biletów</i>	A	2113,69	2192,21	2488,84	2635,94	2262,59	2463,49	2151,23	2510,36	2211,55
		B	2072,68	2159,61	3230,20	2576,41	2309,50	2624,91	2060,97	2652,51	2405,67
		C	2116,90	2194,95	2417,93	2642,22	2260,44	2453,74	2158,37	2504,18	2202,18
524	<i>Inni pracownicy sprzedaży i pokrewni</i>	A	2327,00	2968,47	3280,14	3534,88	4052,12	3725,73	2431,04	3121,06	3076,02
		B	2485,83	3051,24	3678,53	3686,94	6030,77	4258,90	2419,69	3737,96	3300,47
		C	2147,81	2877,41	2738,48	3285,74	2913,49	3132,77	2436,37	2869,48	2997,28
53	<i>PRACOWNICY OPIEKI OSOBISTEJ I POKREWNI</i>	A	2026,28	2090,75	2070,46	2143,75	2095,90	2150,52	2215,14	2514,76	-
		B	2213,81	2590,08	2126,08	2271,99	2130,76	2291,43	2268,77	2523,33	-
		C	2022,25	2072,23	2064,44	2121,73	2075,61	2090,48	2184,92	2511,50	-
531	<i>Opiekunowie dziecięcy i asystenci nauczycieli</i>	A	2116,61	2076,33	2071,45	2325,93	1838,31	-	-	-	-
		B	2058,06	2222,11	2168,22	2381,96	1793,04	-	-	-	-
		C	2117,42	2072,79	2059,44	2317,49	1898,67	-	-	-	-
532	<i>Pracownicy opieki osobistej w ochronie zdrowia i pokrewni</i>	A	1898,86	2134,60	2069,16	2070,55	2101,90	2150,52	2215,14	2514,76	-
		B	2309,12	2955,47	2051,51	2234,14	2143,13	2291,43	2268,77	2523,33	-
		C	1885,50	2070,44	2070,72	2041,03	2078,38	2090,48	2184,92	2511,50	-
54	<i>PRACOWNICY USŁUG OCHRONY</i>	A	1940,30	2237,45	2232,63	2121,33	2161,74	1958,54	1965,75	2449,65	3044,46
		B	1931,59	2260,46	2244,10	2125,03	2169,35	1973,80	1968,12	2511,75	3133,91
		C	1993,72	2127,50	2151,34	2099,50	2115,27	1852,69	1953,06	2106,73	2407,06

6. ROLNICY, OGRODNICY, LEŚNICY I RYBACY

6	<i>RAZEM</i>	A	1983,30	2465,37	3338,03	2582,89	3719,19	3285,13	2689,72	2323,34	3095,59
		B	1949,08	2514,20	3557,27	2563,50	3980,78	3278,10	2816,59	2444,95	3368,27
		C	2301,21	2333,06	2519,77	2653,57	2945,15	3304,73	2375,57	2148,54	2959,25
61	<i>ROLNICY PRODUKCJI TOWAROWEJ</i>	A	2239,58	2493,70	3059,27	2680,07	3719,19	3417,91	2567,43	2323,34	3095,59
		B	2224,60	2569,60	3265,49	2690,84	3980,78	3466,50	2666,92	2444,95	3368,27
		C	2301,21	2319,60	2472,65	2653,57	2945,15	3304,73	2375,57	2148,54	2959,25
62	<i>LEŚNICY I RYBACY</i>	A	1730,34	2251,87	3920,43	2299,64	-	2318,63	3343,72	-	-
		B	1730,34	2219,58	4063,72	2299,64	-	2318,63	3343,72	-	-
		C	-	4685,96	2753,85	-	-	-	-	-	-

TABL. 11. PRZECIĘTNE WYNAGRODZENIA BRUTTO PRACOWNIKÓW ZATRUDNIONYCH WEDŁUG WIELKOŚCI ZAKŁADÓW,
GRUP ZAWODÓW: WIELKICH, DUŻYCH I ŚREDNICH ORAZ PŁCI ZA PAŹDZIERNIK 2012 ROKU (cd.)

WYSZCZEGÓLNIENIE	Zakłady o liczbie pracujących :								
	do 19 osób	20— —49	50— —99	100— —249	250— —499	500— —999	1000— —1999	2000— —4999	5000 i więcej osób
	w złotych								

7. ROBOTNICZY PRZEMYSŁOWI I RZEMIEŚLNICY

7 <u>RAZEM</u>	A	2088,06	2511,59	2784,99	3093,78	3473,89	3628,45	3764,79	5064,66	5665,99
	B	2163,45	2659,71	2943,98	3318,12	3678,69	3796,67	3963,47	5203,29	5763,01
	C	1664,98	1893,41	2065,87	2145,92	2524,51	2729,82	2753,21	3012,41	2850,47
71 <i>ROBOTNICZY BUDOWLANI I POKREWNI (Z WYŁĄCZENIEM ELEKTRYKÓW)</i>	A	1981,11	2567,88	2808,18	3268,67	3390,52	3666,99	3729,45	4412,32	4678,01
	B	1982,03	2568,56	2816,34	3286,84	3441,28	3675,10	3759,09	4419,89	4678,01
	C	1849,87	2513,38	2142,68	2307,67	2523,71	3218,63	2925,23	4104,85	-
711 <i>Robotnicy budowlani robót stanu surowego i pokrewni</i>	A	1919,14	2275,71	2718,13	3382,90	3441,91	3489,38	3516,36	4343,45	4773,70
	B	1920,67	2281,73	2719,71	3396,72	3448,52	3501,60	3541,46	4359,83	4773,70
	C	1712,47	1901,07	2295,20	2213,30	2426,83	2021,33	2844,70	3345,23	-
712 <i>Robotnicy budowlani robót wykończeniowych i pokrewni</i>	A	2061,11	2739,46	2870,32	3279,12	3293,33	3887,89	4042,20	4695,07	4190,30
	B	2062,01	2739,74	2883,05	3292,37	3360,48	3896,58	4053,86	4695,07	4190,30
	C	1915,75	2622,97	1940,05	2310,46	2423,40	3458,73	3100,77	-	-
713 <i>Malarze, pracownicy czyszczący konstrukcje budowlane i pokrewni</i>	A	1997,10	3116,87	2911,18	2815,47	3626,96	3113,53	3587,28	4258,16	4662,26
	B	1993,94	3098,32	2932,42	2841,78	3722,65	3110,71	3647,81	4241,31	4662,26
	C	2358,59	3608,58	2325,12	2378,60	2787,90	3212,16	2958,41	4496,17	-
72 <i>ROBOTNICZY OBRÓBKII METALI, MECHANICY MASZYN I URZĄDZEŃ I POKREWNI</i>	A	2506,27	2909,68	3145,99	3348,35	3750,12	3809,30	4016,25	5071,59	5750,42
	B	2516,07	2923,28	3163,26	3384,08	3782,71	3833,26	4070,17	5179,48	5761,79
	C	1792,08	2317,38	2412,39	2409,96	2734,28	3070,68	3124,65	2674,56	4182,88
721 <i>Formierze odlewniczy, spawacze, blacharze, monterzy konstrukcji metalowych i pokrewni</i>	A	2428,85	2947,22	3169,85	3612,17	4355,16	3925,07	4019,61	4930,96	4379,60
	B	2448,22	2961,20	3184,88	3631,38	4372,61	3962,96	4088,10	4966,28	4379,60
	C	1583,38	1756,86	1769,66	2616,32	2638,79	2862,45	3209,43	3193,53	-
722 <i>Kowale, ślusarze i pokrewni</i>	A	2553,47	2826,93	2999,07	3287,41	3454,20	3660,31	3857,95	4367,60	5597,58
	B	2562,92	2844,07	3017,83	3339,66	3492,68	3682,90	3898,77	4534,74	5605,40
	C	1876,54	2279,05	2475,13	2410,78	2636,15	3129,23	3172,79	2433,45	4033,17
723 <i>Mechanicy maszyn i urządzeń</i>	A	2501,70	3032,81	3489,54	3193,92	3817,95	4094,00	4350,55	5832,99	6595,35
	B	2502,59	3037,13	3496,28	3206,23	3819,50	4095,05	4406,47	5858,10	6624,63
	C	2316,42	2791,07	2739,18	1938,60	3726,11	3618,66	2695,49	3930,57	4202,32
73 <i>RZEMIEŚLNICY I ROBOTNICZY POLIGRAFICZNI</i>	A	2006,14	2250,78	2726,92	3109,26	3008,72	3091,09	3425,79	3088,73	5286,44
	B	2104,18	2460,94	2896,51	3566,17	3513,63	3190,89	3724,83	3344,26	5701,40
	C	1843,09	1859,45	2380,57	2317,67	2226,03	2657,42	2738,83	2537,14	3477,88

TABL. 11. PRZECIĘTNE WYNAGRODZENIA BRUTTO PRACOWNIKÓW ZATRUDNIONYCH WEDŁUG WIELKOŚCI ZAKŁADÓW,
GRUP ZAWODÓW: WIELKICH, DUŻYCH I ŚREDNICH ORAZ PŁCI ZA PAŹDZIERNIK 2012 ROKU (cd.)

WYSZCZEGÓLNIENIE	Zakłady o liczbie pracujących :								
	do 19 osób	20— —49	50— —99	100— —249	250— —499	500— —999	1000— —1999	2000— —4999	5000 i więcej osób
	w złotych								

7. ROBOTNICZY PRZEMYSŁOWI I RZEMIEŚLNICY (dok.)

731 Rzemieślnicy	A	1760,84	1808,34	2503,46	2824,00	2709,67	3052,68	2868,62	3130,96	6502,23
	B	1802,91	1852,13	2595,64	3062,41	3337,16	3342,30	3118,55	3359,53	6618,31
	C	1703,68	1710,94	2297,41	2439,29	2105,68	2607,70	2435,61	2485,79	4993,10
732 Robotnicy poligraficzni	A	2201,88	2397,88	2858,86	3235,71	3408,20	3116,02	3981,31	2867,15	3525,65
	B	2313,02	2679,96	3082,55	3781,10	3664,83	3128,06	4229,68	3194,44	3794,21
	C	1983,08	1901,70	2425,18	2260,15	2574,17	2899,22	3198,28	2653,61	3034,40
74 ELEKTRYCY I ELEKTRONICY	A	2517,97	3093,84	3406,46	3854,21	4178,83	4199,09	4104,24	5550,96	6481,19
	B	2529,47	3147,29	3428,02	3864,55	4191,76	4275,96	4234,74	5622,47	6492,20
	C	1954,62	2160,16	2709,89	3360,02	3274,32	2704,73	2665,01	3693,34	5554,23
741 Elektrycy budowlani, elektromechanicy i elektromonterzy	A	2438,95	3090,77	3395,87	3819,10	4261,92	4417,66	4647,64	5619,61	6485,30
	B	2450,39	3112,14	3407,73	3826,91	4271,79	4428,28	4657,86	5694,58	6496,70
	C	1725,44	2190,91	2954,96	3450,52	3410,52	3654,37	3703,18	3713,40	5554,23
742 Monterzy elektronicy i monterzy instalacji i urządzeń telekomunikacyjnych	A	2811,82	3106,62	3521,09	4236,91	3539,43	2972,48	3136,76	4689,59	6343,96
	B	2829,61	3322,09	3658,36	4273,58	3561,29	3157,11	3288,86	4727,46	6343,96
	C	2331,32	2143,93	1738,14	2206,21	2924,11	2407,97	2571,67	3345,84	-
75 ROBOTNICZY W PRZETWÓRSTWIE SPOŻYWCZYM, OBRÓBCE DREWNA, PRODUKCJI WYROBÓW TEKSTYLNICH I POKREWNI	A	1728,30	2004,30	2143,59	2328,87	2844,54	2881,69	2869,85	4566,98	2584,09
	B	1797,14	2142,10	2311,99	2654,59	3157,39	3062,56	3111,14	5184,66	2861,27
	C	1638,83	1860,38	1997,51	2082,64	2544,14	2698,13	2683,73	3272,36	2178,74
751 Robotnicy w przetwórstwie spożywczym i pokrewni	A	1850,81	2125,55	2138,04	2517,40	2896,54	2911,30	2769,36	3000,00	2339,12
	B	1900,95	2221,68	2234,36	2870,76	3223,80	3044,60	2729,33	-	2461,18
	C	1728,81	1940,04	2021,33	2244,61	2634,99	2809,00	2816,10	3000,00	2178,74
752 Robotnicy obróbki drewna, stolarze meblowi i pokrewni	A	1722,13	1959,09	2256,62	2433,86	2839,15	2939,14	2995,70	3289,08	3429,73
	B	1724,91	1973,87	2345,00	2522,19	2961,40	3057,38	3075,98	3460,30	3429,73
	C	1647,64	1862,30	1853,43	1963,11	2411,92	2606,04	2881,88	2632,17	-
753 Robotnicy produkcji odzieży i pokrewni	A	1619,89	1900,32	2051,79	2087,63	2860,39	2699,27	2717,59	3594,00	-
	B	1699,42	2325,82	2401,03	2660,10	3464,19	2969,65	3165,14	3715,07	-
	C	1611,73	1827,79	2004,81	2008,08	2564,71	2577,98	2550,55	3495,59	-
754 Pozostali robotnicy przemysłowi, rzemieślnicy i pokrewni	A	1587,29	3275,94	2572,34	2450,65	2063,68	4100,60	5006,03	7287,14	6881,97
	B	1613,24	3467,57	3898,00	2651,75	2600,73	4697,48	6116,47	8219,85	6881,97
	C	1500,00	2201,43	2032,38	2165,98	1954,37	2776,49	3130,47	3375,77	-

TABL. 11. PRZECIĘTNE WYNAGRODZENIA BRUTTO PRACOWNIKÓW ZATRUDNIONYCH WEDŁUG WIELKOŚCI ZAKŁADÓW,
GRUP ZAWODÓW: WIELKICH, DUŻYCH I ŚREDNICH ORAZ PŁCI ZA PAŹDZIERNIK 2012 ROKU (cd.)

WYSZCZEGÓLNIENIE	Zakłady o liczbie pracujących :								
	do 19 osób	20— —49	50— —99	100— —249	250— —499	500— —999	1000— —1999	2000— —4999	5000 i więcej osób
	w złotych								

8. OPERATORZY I MONTERZY MASZYN I URZĄDZEŃ

8	RAZEM	A	2104,69	2459,14	2890,08	2965,79	3352,84	3318,22	3631,47	4875,52	6172,59
		B	2117,70	2494,80	2967,56	3108,81	3474,99	3505,26	3894,53	5260,18	6276,50
		C	1830,21	1966,36	2222,39	2329,61	2764,04	2686,37	2957,02	2939,05	4180,54
81	OPERATORZY MASZYN I URZĄDZEŃ WYDOBYWCZYCH I PRZETWÓRCZYCH	A	2148,01	2640,51	2861,47	2967,00	3470,98	3539,70	3713,64	5860,18	7300,87
		B	2225,64	2778,24	2962,03	3210,68	3652,45	3697,56	3943,46	6124,45	7438,45
		C	1723,32	1935,30	2296,87	2327,23	2908,28	2949,18	2955,38	3369,50	4779,37
811	Operatorzy maszyn i urządzeń górnictwowych i pokrewnych	A	2264,57	2739,21	3262,41	3475,91	4027,95	4478,99	5643,39	6917,25	7341,54
		B	2264,57	2740,59	3268,68	3477,42	4029,10	4492,79	5644,06	6990,96	7483,43
		C	-	2551,68	2852,27	3375,01	1901,50	3416,57	5599,56	4919,95	4779,37
812	Operatorzy maszyn i urządzeń do produkcji, przetwórstwa i obróbki wykończeniowej metalu	A	2342,62	3454,77	3463,89	3055,06	3608,75	3558,83	3378,59	4280,01	4866,54
		B	2486,08	3582,76	3453,73	3138,97	3699,40	3665,87	3552,02	4565,97	4866,54
		C	1532,28	1971,76	3608,88	2354,53	3065,03	2730,42	2564,73	2897,08	-
813	Operatorzy urządzeń do produkcji wytwarzających produkty chemiczne i fotograficzne	A	2574,74	3336,20	3437,55	3195,27	3641,09	3884,91	4082,22	5307,49	-
		B	2612,32	3564,86	3606,03	3461,46	3986,06	3955,98	4306,50	5474,85	-
		C	2346,99	2273,22	2555,68	2460,29	2869,76	3652,32	3285,45	3219,37	-
814	Operatorzy maszyn do produkcji wytwarzających gumy, tworzywa sztuczne i papierowe	A	2236,05	2507,67	2498,83	2920,56	3404,27	3080,87	3624,05	3754,75	-
		B	2314,72	2628,32	2596,81	3188,49	3653,53	3197,01	3722,72	3768,53	-
		C	1801,20	2056,08	2135,39	2392,43	2848,31	2645,68	3232,95	3616,86	-
815	Operatorzy maszyn do produkcji wytwarzających włókna, futry i skóry	A	1667,44	2481,69	2233,99	2345,46	2877,51	2711,68	2718,05	2825,38	-
		B	1748,47	3097,69	2329,82	2542,86	3063,08	2520,05	2952,80	3553,13	-
		C	1605,52	1636,42	2030,77	2236,95	2747,89	2933,38	2583,65	2740,04	-
816	Operatorzy maszyn i urządzeń do produkcji wyrobów spożywczych i pokrewnych	A	1891,19	2360,06	2474,70	2953,05	3312,36	3459,91	3392,00	3612,97	-
		B	1973,20	2527,59	2816,22	3309,06	3482,35	3708,63	3570,29	3646,91	-
		C	1715,62	1829,44	1896,61	2461,59	2935,20	3133,83	3216,96	3482,23	-
817	Operatorzy maszyn i urządzeń do obróbki drewna i produkcji papieru	A	1932,58	1847,39	2426,74	2531,49	3254,84	3391,32	3473,77	3576,62	-
		B	1937,71	1864,98	2449,70	2636,37	3322,77	3505,58	3661,42	3702,31	-
		C	1500,00	1646,98	2328,78	2096,51	2656,02	3044,29	2930,68	3048,73	-
818	Operatorzy innych maszyn i urządzeń przetwórczych	A	2207,71	2713,44	2909,26	2880,53	3380,81	3361,52	3406,13	3474,67	3664,37
		B	2272,19	2793,10	2905,00	3177,07	3447,39	3537,09	3568,71	3717,64	3664,37
		C	1841,71	2153,59	2976,29	2085,96	3123,03	2591,67	2855,88	2700,25	-

TABL. 11. PRZECIĘTNE WYNAGRODZENIA BRUTTO PRACOWNIKÓW ZATRUDNIONYCH WEDŁUG WIELKOŚCI ZAKŁADÓW,
GRUP ZAWODÓW: WIELKICH, DUŻYCH I ŚREDNICH ORAZ PŁCI ZA PAŹDZIERNIK 2012 ROKU (cd.)

WYSZCZEGÓLNIENIE	Zakłady o liczbie pracujących :								
	do 19 osób	20— —49	50— —99	100— —249	250— —499	500— —999	1000— —1999	2000— —4999	5000 i więcej osób
	w złotych								

8. OPERATORZY I MONTERZY MASZYN I URZĄDZEŃ (dok.)

82	MONTERZY	A	2430,72	2435,88	2871,27	2760,15	3091,78	2706,85	3320,35	3133,19	5130,02
		B	2484,55	2626,67	3319,51	3187,37	3519,51	3087,31	3934,08	3691,24	5130,02
		C	2148,88	1969,11	2044,88	2303,49	2461,52	2349,80	2706,05	2600,18	-
83	KIEROWCY I OPERATORZY POJAZDÓW	A	2069,64	2373,05	2916,93	3016,98	3325,77	3431,53	3700,67	4365,11	3814,61
		B	2069,41	2372,71	2919,96	3022,93	3327,95	3429,34	3804,50	4412,32	3866,52
		C	2116,64	2439,22	2655,63	2603,34	3202,70	3469,63	3325,10	3635,03	2820,60
831	Maszyniści kolejowi, dyżurni ruchu i pokrewni	A	3073,88	3425,59	3771,12	4302,26	4673,66	3940,83	3679,86	3948,37	5798,48
		B	3000,35	3425,59	3784,86	4425,08	4899,42	4068,15	3856,57	4015,57	5856,25
		C	3730,00	-	3446,45	3212,83	3009,52	3309,43	3331,36	3339,54	5680,31
832	Kierowcy samochodów osobowych, dostawczych i motocykli	A	2104,15	2334,64	2730,43	2998,29	2920,25	3208,89	3713,14	3912,93	4070,30
		B	2103,29	2335,32	2735,11	2998,95	2917,04	3209,28	3718,08	3912,93	4070,30
		C	2518,10	2231,34	2154,15	2753,82	3176,90	3053,60	2013,50	-	-
833	Kierowcy ciężarówek i autobusów	A	1936,38	2235,40	2844,69	2906,85	3292,16	3456,48	3899,49	4663,97	3405,93
		B	1938,05	2235,24	2843,60	2908,73	3292,23	3427,46	3899,49	4680,22	3420,38
		C	1504,81	2335,27	2976,67	2524,31	3279,33	4422,07	3899,66	4220,84	2416,25
834	Operatorzy pojazdów wolnobieżnych i pokrewni	A	2425,68	2883,72	3240,66	3070,86	3421,40	3226,49	3592,94	4789,39	4509,09
		B	2426,74	2887,71	3256,43	3096,38	3422,02	3246,42	3630,66	4822,76	4787,91
		C	2337,94	2622,34	2503,00	2345,98	3398,66	2946,40	3023,43	4097,69	2654,88
835	Marynarze i pokrewni	A	-	3152,51	2739,21	3911,08	5012,85	2738,79	5018,13	3472,07	-
		B	-	3152,51	2739,21	3911,08	5012,85	2738,79	5018,13	3472,07	-
		C	-	-	-	-	-	-	-	-	-

9. PRACOWNICY PRZY PRACACH PROSTYCH

9	RAZEM	A	1945,31	2102,96	2175,07	2389,69	2430,93	2339,58	2152,85	2544,47	3739,09
		B	2010,38	2256,63	2483,86	2677,89	2853,69	2689,88	2738,02	3870,02	4436,48
		C	1884,19	2005,86	2002,81	2130,69	2125,26	2130,93	1904,51	1881,10	2226,31
		W tym:									
91	POMOCE DOMOWE I SPRZĄTACZKI	A	1910,53	2004,52	1977,23	2061,69	1927,51	1918,26	1729,28	1682,12	2146,99
		B	1949,22	2121,57	2202,37	2352,31	1948,03	1940,38	1762,31	1667,97	2123,58
		C	1907,32	1998,37	1962,40	2033,38	1924,35	1914,32	1726,89	1683,51	2148,09
911	Pomoce i sprzętaczki domowe, biurowe, hotelowe	A	1920,10	2000,23	1986,91	2059,56	1907,91	1907,85	1721,05	1675,19	2106,87
		B	2022,40	2068,18	2213,49	2385,51	1930,82	1916,95	1751,08	1628,94	2123,58
		C	1914,28	1997,28	1973,21	2030,50	1904,75	1906,21	1718,87	1679,64	2106,08

TABL. 11. PRZECIĘTNE WYNAGRODZENIA BRUTTO PRACOWNIKÓW ZATRUDNIONYCH WEDŁUG WIELKOŚCI ZAKŁADÓW,
GRUP ZAWODÓW: WIELKICH, DUŻYCH I ŚREDNICH ORAZ PŁCI ZA PAŹDZIERNIK 2012 ROKU (dok.)

WYSZCZEGÓLNIENIE	Zakłady o liczbie pracujących :								
	do 19 osób	20— —49	50— —99	100— —249	250— —499	500— —999	1000— —1999	2000— —4999	5000 i więcej osób
	w złotych								

9. PRACOWNICY PRZY PRACACH PROSTYCH (dok.)

912	Myjący pojazdy, szyby, pralnie i inni sprzątacze	A	1749,88	2252,44	1783,09	2103,43	2214,24	2126,17	2371,36	3277,90	5460,14	
		B	1805,72	2362,92	2121,95	2115,18	2045,63	2488,66	2805,48	2999,01	-	-
		C	1702,26	2127,12	1719,53	2100,02	2291,08	2071,99	2345,28	3684,29	5460,14	-
92	ROBOTNICZY POMOCNICZY W ROLNICTWIE, LEŚNICTWIE I RYBOLÓWSTWIE	A	2346,27	2827,90	2610,52	2619,47	2317,59	2227,87	2237,56	2626,15	-	
		B	2383,97	2916,18	2752,07	2687,51	2412,77	2737,92	2282,47	2960,68	-	
		C	2195,48	2555,15	2377,75	2376,41	2140,60	1996,03	2106,55	2269,31	-	
93	ROBOTNICZY POMOCNICZY W GÓRNICTWIE, PRZEMYSŁE, BUDOWNICTWIE I TRANSPORCIE	A	1922,06	2244,03	2534,88	2667,77	2812,54	2856,60	2821,38	3779,12	4905,48	
		B	1949,42	2303,97	2681,47	2831,83	3073,48	3020,35	3048,25	4344,05	4966,91	
		C	1726,06	1997,20	2184,07	2328,26	2439,50	2663,18	2511,22	2620,29	3755,00	
931	Robotnicy pomocniczy w górnictwie i budownictwie	A	1954,16	2283,96	2767,81	2946,94	3273,84	3398,70	3349,96	5226,00	5355,52	
		B	1954,17	2279,82	2764,50	2946,97	3278,18	3453,10	3369,48	5258,23	5403,39	
		C	1953,16	3773,33	3053,12	2662,59	2697,51	2615,44	2756,25	4631,38	4306,77	
932	Robotnicy przy pracach prostych w przemyśle	A	1704,77	2116,72	2404,96	2455,76	2678,05	2715,05	2643,57	2638,23	2985,10	
		B	1733,05	2273,52	2643,12	2654,85	3032,97	2820,34	2828,44	2887,12	2956,84	
		C	1679,15	1987,99	2187,04	2318,55	2416,66	2649,64	2484,17	2450,94	3254,37	
933	Robotnicy pomocniczy transportu i prac magazynowych	A	2161,10	2448,07	2446,60	2780,39	2973,48	3075,82	2891,39	3276,20	3859,28	
		B	2160,61	2494,62	2532,31	2827,35	3003,41	3105,29	3107,27	3314,89	3953,18	
		C	2164,88	1859,27	2015,73	2471,60	2762,98	2874,60	2578,22	3120,72	2397,74	
94	PRACOWNICY POMOCNICZY PRZYGOTOWUJĄCY POSILKI	A	1774,78	1954,46	1895,31	2097,29	1770,63	2005,72	1985,44	1907,03	1940,86	
		B	1538,81	1834,11	1925,90	2310,29	1873,15	2254,08	1833,09	2044,48	1964,46	
		C	1785,64	1962,39	1893,69	2069,42	1766,18	1998,31	2003,71	1874,15	1926,09	
96	ŁADOWACZE NIECZYSTOŚCI I INNI PRACOWNICY PRZY PRACACH PROSTYCH	A	2076,87	2107,00	2215,15	2320,89	2527,62	2254,89	2275,86	2728,91	2367,12	
		B	2172,39	2165,22	2280,11	2407,93	2649,34	2460,09	2365,58	3354,97	2273,24	
		C	1956,96	2034,04	2107,50	2135,50	2299,79	1871,12	2043,65	2174,75	2520,39	
961	Ładowacze nieczystości i pokrewni	A	1957,34	2356,20	2467,68	2555,92	2818,42	2849,87	2527,80	2807,20	2354,49	
		B	2119,59	2391,92	2476,64	2635,62	2882,71	2885,64	2557,58	2843,84	2226,87	
		C	1632,86	2230,41	2410,18	2295,87	2423,53	2475,81	2090,88	2462,73	2524,66	
962	Pozostali pracownicy przy pracach prostych	A	2089,90	2088,39	2184,93	2214,64	2387,44	2173,92	2223,78	2711,96	2369,91	
		B	2179,43	2140,79	2245,90	2285,24	2473,89	2374,28	2310,69	3621,30	2282,52	
		C	1982,82	2027,00	2095,45	2087,99	2281,17	1852,41	2041,72	2165,15	2519,29	

**TABL. 12. ROZKŁAD PRACOWNIKÓW ZATRUDNIONYCH WEDŁUG KROTNOŚCI PRZECIĘTNEGO WYNAGRODZENIA BRUTTO
DLA GOSPODARKI NARODOWEJ, GRUP ZAWODÓW: WIELKICH, DUŻYCH I ŚREDNICH ORAZ PŁCI
ZA PAŹDZIERNIK 2012 ROKU**

WYSZCZEGÓLNIENIE	Pracownicy otrzymujący wynagrodzenie miesięczne ogółem w wysokości :											
	do	50—	75—	100—	125—	150—	175—	200—	225—	od		
	50%	—75	—100	—125	—150	—175	—200	—225	—250	250%		
<i>A - ogółem</i>	przeciętne wynagrodzenia brutto w gospodarce narodowej (3895,72 zł), tzn :											
<i>B - mężczyźni</i>	do	1947,87	2921,80	3895,73	4869,66	5843,59	6817,52	7791,45	8765,38	od		
<i>C - kobiety</i>	1947,86	—	—	—	—	—	—	—	—	9739,31		
	złotych	2921,79	3895,72	4869,65	5843,58	6817,51	7791,44	8765,37	9739,30	złotych		
	w odsetkach											
0	<i>OGÓŁEM</i>	<i>A</i>	18,9	26,2	21,1	13,2	7,3	4,2	2,6	1,7	1,1	3,7
		<i>B</i>	17,4	23,5	21,0	13,2	7,8	4,9	3,3	2,3	1,5	5,1
		<i>C</i>	20,4	28,9	21,1	13,2	6,9	3,4	1,8	1,2	0,8	2,3
<u>1. PRZEDSTAWICIELE WŁADZ PUBLICZNYCH, WYŻSI URZĘDNICY I KIEROWNICY</u>												
1	<i>RAZEM</i>	<i>A</i>	4,1	8,4	11,3	12,6	12,3	9,9	7,5	5,8	4,3	23,8
		<i>B</i>	4,4	6,8	9,5	10,4	10,8	9,0	7,8	6,0	4,9	30,4
		<i>C</i>	3,9	10,2	13,4	15,2	14,1	11,0	7,2	5,4	3,6	16,0
11	<i>PRZEDSTAWICIELE WŁADZ PUBLICZNYCH, WYŻSI URZĘDNICY I DYREKTORZY GENERALNI</i>	<i>A</i>	3,9	4,9	5,6	6,3	7,4	6,7	6,9	6,7	5,4	46,2
		<i>B</i>	4,2	4,6	5,2	6,0	6,8	5,6	6,5	6,1	5,4	49,6
		<i>C</i>	3,3	5,6	6,5	7,3	8,7	9,6	7,9	8,4	5,5	37,2
111	<i>Przedstawiciele władz publicznych i wyżsi urzędnicy</i>	<i>A</i>	0,2	2,5	7,0	9,4	8,5	8,0	9,0	9,0	8,9	37,5
		<i>B</i>	-	1,0	4,3	6,5	5,9	5,2	6,4	7,8	10,0	52,9
		<i>C</i>	0,5	4,6	10,7	13,5	12,2	11,9	12,4	10,6	7,4	16,2
112	<i>Dyrektorzy generalni i wykonawczy</i>	<i>A</i>	4,3	5,1	5,4	6,0	7,2	6,6	6,7	6,5	5,1	47,1
		<i>B</i>	4,5	4,9	5,3	5,9	6,9	5,6	6,5	5,9	5,0	49,5
		<i>C</i>	3,7	5,7	5,9	6,3	8,2	9,3	7,2	8,1	5,2	40,4
12	<i>KIEROWNICY DO SPRAW ZARZĄDZANIA I HANDLU</i>	<i>A</i>	3,6	6,6	11,1	14,6	13,3	9,9	8,0	5,9	4,7	22,3
		<i>B</i>	3,5	4,7	8,9	10,1	11,2	9,1	8,9	6,2	5,8	31,6
		<i>C</i>	3,6	8,0	12,6	17,8	14,9	10,4	7,3	5,8	4,0	15,6
121	<i>Kierownicy do spraw obsługi biznesu i zarządzania</i>	<i>A</i>	2,5	5,0	10,6	15,6	14,6	10,5	8,2	6,1	4,9	22,0
		<i>B</i>	2,7	2,8	7,8	9,6	11,1	9,7	9,3	6,7	6,4	33,9
		<i>C</i>	2,5	6,1	12,2	18,8	16,4	10,9	7,6	5,8	4,1	15,6
122	<i>Kierownicy do spraw sprzedaży, marketingu i rozwoju</i>	<i>A</i>	6,3	11,0	12,3	11,9	10,1	8,4	7,3	5,4	4,3	23,0
		<i>B</i>	4,8	7,6	10,6	10,9	11,3	8,3	8,2	5,5	4,7	28,1
		<i>C</i>	8,3	15,6	14,6	13,4	8,5	8,6	6,0	5,4	3,7	15,9
13	<i>KIEROWNICY DO SPRAW PRODUKCJI I USŁUG</i>	<i>A</i>	4,0	8,2	12,2	13,1	15,6	13,1	8,2	5,7	4,0	15,9
		<i>B</i>	5,1	9,1	12,1	12,7	13,5	11,2	7,8	5,9	4,3	18,3
		<i>C</i>	2,2	6,7	12,2	13,8	19,0	16,3	9,0	5,4	3,5	11,9
131	<i>Kierownicy produkcji w rolnictwie, leśnictwie i rybolóstwie</i>	<i>A</i>	2,2	8,6	16,8	15,0	11,8	7,9	4,6	2,1	3,1	27,9
		<i>B</i>	2,4	7,5	16,2	14,1	11,7	7,1	5,0	2,3	3,3	30,4
		<i>C</i>	-	20,4	23,2	25,4	13,3	17,7	-	-	-	-

TABL. 12. ROZKŁAD PRACOWNIKÓW ZATRUDNIONYCH WEDŁUG KROTNOŚCI PRZECIĘTNEGO WYNAGRODZENIA BRUTTO DLA GOSPODARKI NARODOWEJ, GRUP ZAWODÓW: WIELKICH, DUŻYCH I ŚREDNICH ORAZ PŁCI ZA PAŹDZIERNIK 2012 ROKU (cd.)

WYSZCZEGÓLNIENIE	Pracownicy otrzymujący wynagrodzenie miesięczne ogółem w wysokości :									
	do	50—	75—	100—	125—	150—	175—	200—	225—	od
	50%	—75	—100	—125	—150	—175	—200	—225	—250	250%
A - ogółem	przeciętne wynagrodzenia brutto w gospodarce narodowej (3895,72 zł), tzn :									
B - mężczyźni	do	1947,87	2921,80	3895,73	4869,66	5843,59	6817,52	7791,45	8765,38	od
C - kobiety	1947,86	—	—	—	—	—	—	—	—	9739,31
	złotych	2921,79	3895,72	4869,65	5843,58	6817,51	7791,44	8765,37	9739,30	złotych
	w odsetkach									

1. PRZEDSTAWICIELE WŁADZ PUBLICZNYCH, WYŻSI URZĘDNICY I KIEROWNICY (dok.)

132	<i>Kierownicy w górnictwie, przemyśle, budownictwie i dystrybucji</i>	A	6,3	12,7	15,7	14,9	13,6	9,6	6,5	4,9	3,6	12,2
		B	5,9	11,7	15,3	15,0	14,1	9,9	6,7	5,1	3,7	12,6
		C	8,0	17,8	18,5	14,3	11,1	8,4	5,4	3,6	3,1	9,8
133	<i>Kierownicy do spraw technologii informatycznych i telekomunikacyjnych</i>	A	1,8	2,2	4,1	7,1	8,1	8,9	11,0	7,8	8,2	40,8
		B	1,8	2,3	4,3	7,2	8,0	8,9	10,9	7,5	7,8	41,3
		C	2,2	1,3	3,3	6,4	8,5	9,1	11,1	9,4	10,9	37,8
134	<i>Kierownicy w instytucjach usług wyspecjalizowanych</i>	A	1,4	3,3	8,8	11,9	19,7	18,6	10,0	6,5	3,8	16,0
		B	3,7	3,1	4,6	7,2	13,9	17,8	10,2	8,2	4,9	26,4
		C	0,4	3,4	10,6	13,9	22,0	19,0	10,0	5,8	3,3	11,6
14	<i>KIEROWNICY W BRANŻY HOTELARSKIEJ, HANDLU I INNYCH BRANŻACH USŁUGOWYCH</i>	A	6,6	20,9	21,3	17,4	10,5	8,0	5,6	3,3	1,7	4,7
		B	4,6	11,5	16,4	17,1	13,2	12,1	9,0	5,6	3,1	7,4
		C	8,0	27,6	24,6	17,6	8,7	5,0	3,2	1,7	0,7	2,9
141	<i>Kierownicy w gastronomii i hotelarstwie</i>	A	11,3	28,6	23,2	14,0	10,1	4,9	2,6	1,5	0,2	3,6
		B	9,2	17,6	21,9	14,8	14,7	8,9	3,1	3,0	0,7	6,1
		C	12,3	34,0	23,8	13,5	7,9	2,9	2,4	0,8	-	2,4
142	<i>Kierownicy do spraw handlu detalicznego i hurtowego</i>	A	8,1	30,0	26,5	17,3	7,2	3,7	2,7	1,6	1,1	1,8
		B	6,0	17,8	23,4	20,2	10,4	7,5	5,2	3,3	2,4	3,8
		C	9,1	35,7	27,9	15,9	5,7	1,9	1,6	0,8	0,5	0,9
143	<i>Kierownicy do spraw innych typów usług</i>	A	3,4	7,0	14,0	18,6	14,9	14,3	10,1	6,0	2,9	8,8
		B	2,9	5,8	10,4	15,3	14,9	15,9	12,8	7,7	4,1	10,2
		C	4,0	8,6	18,5	22,7	14,9	12,2	6,7	3,9	1,6	6,9

2. SPECJALIŚCI

2	<u>RAZEM</u>	A	3,1	16,5	25,2	21,7	12,7	6,9	4,0	2,8	1,9	5,2
		B	3,5	11,3	18,6	18,5	13,6	9,5	6,5	5,2	3,3	10,0
		C	3,0	19,0	28,4	23,4	12,2	5,6	2,8	1,7	1,1	2,8
21	<i>SPECJALIŚCI NAUK FIZYCZNYCH, MATEMATYCZNYCH I TECHNICZNYCH</i>	A	4,2	14,2	19,6	17,1	13,4	9,6	7,1	4,8	2,9	7,1
		B	3,5	10,2	17,2	17,0	14,2	11,1	8,4	5,7	3,7	9,0
		C	5,8	24,4	26,3	17,1	11,4	5,6	3,8	2,3	1,0	2,3

TABL. 12. ROZKŁAD PRACOWNIKÓW ZATRUDNIONYCH WEDŁUG KROTNOŚCI PRZECIĘTNEGO WYNAGRODZENIA BRUTTO
DLA GOSPODARKI NARODOWEJ, GRUP ZAWODÓW: WIELKICH, DUŻYCH I ŚREDNICH ORAZ PŁCI
ZA PAŹDZIERNIK 2012 ROKU (cd.)

WYSZCZEGÓLNIENIE	Pracownicy otrzymujący wynagrodzenie miesięczne ogółem w wysokości :									
	do	50—	75—	100—	125—	150—	175—	200—	225—	od
	50%	—75	—100	—125	—150	—175	—200	—225	—250	250%
A - ogółem	przeciętne wynagrodzenia brutto w gospodarce narodowej (3895,72 zł), tzn :									
B - mężczyźni	do	1947,87	2921,80	3895,73	4869,66	5843,59	6817,52	7791,45	8765,38	od
C - kobiety	1947,86	—	—	—	—	—	—	—	—	9739,31
	złotych	2921,79	3895,72	4869,65	5843,58	6817,51	7791,44	8765,37	9739,30	złotych
	w odsetkach									

2. SPECJALIŚCI (cd.)

211 Fizycy, chemicy i specjaliści nauk o Ziemi	A	1,5	17,5	20,8	17,7	14,0	7,8	7,4	5,2	2,1	6,0
	B	1,7	12,0	16,7	18,5	14,3	8,8	9,0	7,6	2,7	8,7
	C	1,3	23,1	25,1	16,6	13,8	6,8	5,9	2,7	1,5	3,2
212 Matematycy, statystycy i pokrewni	A	9,4	37,5	25,1	9,6	3,6	3,6	2,8	1,9	0,3	6,2
	B	4,7	18,9	16,7	15,9	9,4	11,8	2,9	2,0	-	17,7
	C	10,8	42,7	27,6	7,8	1,9	1,3	2,8	1,9	0,3	2,9
213 Specjaliści nauk biologicznych i pokrewni	A	2,3	25,2	25,4	12,5	10,9	7,3	7,6	4,1	1,8	2,9
	B	1,8	17,2	19,9	12,2	12,7	9,9	12,1	6,6	2,9	4,7
	C	2,8	32,6	30,4	12,7	9,2	5,0	3,4	1,8	0,8	1,3
214 Inżynierowie (z wyłączeniem elektrotechnologii)	A	3,7	11,1	18,7	18,3	14,5	10,1	7,1	4,9	3,2	8,4
	B	3,0	8,7	17,0	17,7	14,8	11,3	8,0	5,6	3,8	10,1
	C	5,9	19,1	24,5	20,3	13,6	5,8	4,1	2,6	1,2	2,9
215 Inżynierowie elektrotechnologii	A	2,9	5,2	12,5	16,5	15,6	14,5	9,8	7,7	5,4	9,9
	B	2,9	5,2	12,7	16,3	15,4	14,2	10,0	7,7	5,5	10,1
	C	2,5	5,8	7,6	23,1	18,5	18,5	6,1	8,9	3,1	5,9
216 Architekci, geodeci, projektanci i pokrewni	A	12,4	24,7	25,1	17,0	8,5	5,4	2,9	1,5	0,5	2,0
	B	11,8	22,7	23,9	18,0	9,1	6,0	3,8	1,6	0,5	2,6
	C	13,3	27,6	26,5	15,7	7,6	4,6	1,7	1,3	0,5	1,2
22 SPECJALIŚCI DO SPRAW ZDROWIA	A	2,8	28,5	35,5	14,1	6,0	3,8	2,7	1,8	1,3	3,5
	B	4,1	14,4	17,5	13,3	11,7	8,4	7,3	6,1	4,4	12,8
	C	2,6	30,6	38,1	14,2	5,2	3,1	2,0	1,2	0,9	2,1
221 Lekarze	A	0,9	7,5	12,1	12,7	14,1	12,5	10,3	7,9	6,2	15,8
	B	1,6	7,4	10,9	11,7	13,5	11,1	9,6	8,7	6,8	18,7
	C	0,4	7,6	12,9	13,4	14,7	13,4	10,8	7,3	5,7	13,8
222 Pielęgniarki	A	1,7	34,7	45,4	14,1	2,8	0,8	0,3	0,1	0,0	0,1
	B	1,6	26,8	49,7	16,3	5,1	0,1	-	0,2	-	0,2
	C	1,7	34,8	45,5	14,0	2,7	0,8	0,3	0,1	0,0	0,1
223 Położne	A	2,2	36,7	43,6	13,9	2,7	0,5	0,3	0,1	-	-
	B	-	47,8	13,6	25,0	13,6	-	-	-	-	-
	C	2,2	36,7	43,7	13,9	2,6	0,5	0,3	0,1	-	-

TABL. 12. ROZKŁAD PRACOWNIKÓW ZATRUDNIONYCH WEDŁUG KROTNOŚCI PRZECIĘTNEGO WYNAGRODZENIA BRUTTO DLA GOSPODARKI NARODOWEJ, GRUP ZAWODÓW: WIELKICH, DUŻYCH I ŚREDNICH ORAZ PŁCI ZA PAŹDZIERNIK 2012 ROKU (cd.)

WYSZCZEGÓLNIENIE	Pracownicy otrzymujący wynagrodzenie miesięczne ogółem w wysokości :									
	do 50%	50— 75	75— 100	100— 125	125— 150	150— 175	175— 200	200— 225	225— 250	od 250%
	przeciętne wynagrodzenia brutto w gospodarce narodowej (3895,72 zł), tzn :									
A - ogółem	do 1947,86	1947,87	2921,80	3895,73	4869,66	5843,59	6817,52	7791,45	8765,38	od 9739,31
B - mężczyźni	złotych	2921,79	3895,72	4869,65	5843,58	6817,51	7791,44	8765,37	9739,30	złotych
C - kobiety	w odsetkach									

2. SPECJALIŚCI (cd.)

224	Specjaliści ratownictwa medycznego	A	17,9	42,7	23,1	8,4	1,9	1,7	3,2	1,1	-	-
		B	16,5	37,8	27,0	10,3	2,4	1,1	3,5	1,4	-	-
		C	23,3	62,2	7,0	0,9	-	4,4	2,2	-	-	-
225	Lekarze weterynarii	A	0,5	5,9	23,1	33,7	16,2	9,6	6,2	1,8	0,9	2,1
		B	0,6	4,0	21,3	30,8	14,0	12,3	10,0	3,3	1,1	2,6
		C	0,4	7,2	24,3	35,9	17,7	7,7	3,6	0,7	0,8	1,7
226	Lekarze dentyści	A	7,5	16,1	25,1	13,7	11,8	7,7	6,2	2,4	1,8	7,7
		B	5,4	13,7	29,9	14,5	12,2	1,1	9,2	2,3	2,5	9,2
		C	8,3	17,1	23,4	13,4	11,6	10,3	5,1	2,4	1,4	7,0
227	Diagności laboratoryjni	A	2,9	21,4	32,5	19,2	9,6	5,0	4,4	1,4	1,7	1,9
		B	1,7	30,1	28,1	14,9	11,3	8,3	2,5	0,3	-	2,8
		C	3,0	20,6	32,9	19,6	9,4	4,7	4,6	1,5	1,9	1,8
228	Inni specjaliści ochrony zdrowia	A	10,4	30,9	23,4	14,9	8,8	5,0	2,7	1,2	0,6	2,1
		B	10,3	27,0	22,2	15,2	9,6	5,2	3,5	2,5	0,7	3,8
		C	10,4	32,4	23,8	14,7	8,5	4,9	2,4	0,8	0,6	1,5
23	SPECJALIŚCI NAUCZANIA I WYCHOWANIA	A	1,4	13,4	26,0	32,9	16,9	5,7	1,6	0,8	0,4	0,9
		B	1,8	15,0	26,5	26,7	14,7	6,7	2,9	2,0	1,1	2,6
		C	1,3	12,9	25,9	34,7	17,7	5,4	1,2	0,4	0,2	0,3
231	Nauczyciele akademicy	A	3,2	14,3	18,1	22,3	13,9	9,8	5,4	4,3	2,5	6,2
		B	3,0	11,6	15,4	21,1	14,8	10,9	6,2	5,4	3,2	8,4
		C	3,4	17,9	21,5	23,4	12,8	8,5	4,5	2,9	1,7	3,4
232	Nauczyciele kształcenia zawodowego	A	1,8	19,8	25,8	25,9	16,5	7,2	2,1	0,5	0,3	0,1
		B	1,9	21,7	28,4	23,5	14,4	6,1	2,5	0,6	0,7	0,2
		C	1,7	18,2	23,6	27,8	18,3	8,1	1,8	0,4	0,1	0,0
233	Nauczyciele gimnazjów i szkół ponadgimnazjalnych (z wyjątkiem nauczycieli kształcenia zawodowego)	A	0,8	10,7	27,1	34,6	19,7	5,8	1,0	0,2	0,1	0,0
		B	1,1	14,1	30,9	31,9	15,8	4,6	1,1	0,3	0,1	0,1
		C	0,7	9,3	25,7	35,7	21,2	6,2	0,9	0,2	0,1	0,0
234	Nauczyciele szkół podstawowych i specjaliści do spraw wychowania małego dziecka	A	1,3	13,3	26,9	37,8	16,5	3,5	0,6	0,1	0,0	0,0
		B	1,4	18,7	36,3	29,5	10,4	2,8	0,7	0,2	-	-
		C	1,3	12,7	25,9	38,8	17,1	3,6	0,5	0,1	0,0	0,0

TABL. 12. ROZKŁAD PRACOWNIKÓW ZATRUDNIONYCH WEDŁUG KROTNOŚCI PRZECIĘTNEGO WYNAGRODZENIA BRUTTO DLA GOSPODARKI NARODOWEJ, GRUP ZAWODÓW: WIELKICH, DUŻYCH I ŚREDNICH ORAZ PŁCI ZA PAŹDZIERNIK 2012 ROKU (cd.)

WYSZCZEGÓLNIENIE	Pracownicy otrzymujący wynagrodzenie miesięczne ogółem w wysokości :									
	do	50—	75—	100—	125—	150—	175—	200—	225—	od
	50%	—75	—100	—125	—150	—175	—200	—225	—250	250%
A - ogółem	przeciętne wynagrodzenia brutto w gospodarce narodowej (3895,72 zł), tzn :									
B - mężczyźni	do	1947,87	2921,80	3895,73	4869,66	5843,59	6817,52	7791,45	8765,38	od
C - kobiety	1947,86	—	—	—	—	—	—	—	—	9739,31
	złotych	2921,79	3895,72	4869,65	5843,58	6817,51	7791,44	8765,37	9739,30	złotych
	w odsetkach									

2. SPECJALIŚCI (cd.)

235	<i>Inni specjaliści nauczania i wychowania</i>	A	1,2	15,9	28,1	30,0	15,2	6,4	2,1	0,7	0,2	0,2
		B	1,1	16,7	27,6	22,8	16,4	8,4	3,3	2,1	0,8	0,8
		C	1,3	15,8	28,2	31,1	15,0	6,1	1,8	0,5	0,1	0,1
24	<i>SPECJALIŚCI DO SPRAW EKONOMICZNYCH I ZARZĄDZANIA</i>	A	5,0	14,2	21,7	18,5	12,6	8,4	5,5	4,0	2,5	7,6
		B	5,1	9,9	16,9	16,2	13,2	9,8	7,1	5,8	3,3	12,7
		C	5,0	16,4	24,4	19,6	12,2	7,6	4,7	3,0	2,1	5,0
241	<i>Specjaliści do spraw finansowych</i>	A	3,9	9,4	20,9	18,5	12,6	8,9	6,3	4,8	3,2	11,5
		B	4,8	5,4	13,2	13,4	12,8	9,5	8,4	6,8	4,1	21,6
		C	3,6	10,9	23,3	20,4	12,6	8,7	5,6	4,1	2,9	7,9
242	<i>Specjaliści do spraw administracji i zarządzania</i>	A	3,4	15,3	24,6	20,3	13,4	8,3	5,1	3,3	2,1	4,2
		B	2,3	9,5	19,7	19,4	14,7	10,5	7,3	5,4	3,4	7,8
		C	3,9	18,0	26,8	20,7	12,8	7,3	4,1	2,4	1,5	2,5
243	<i>Specjaliści do spraw sprzedaży, marketingu i public relations</i>	A	8,4	17,5	19,1	15,8	11,2	7,9	5,2	4,1	2,3	8,5
		B	8,2	13,3	15,9	14,6	11,9	9,3	6,1	5,6	2,8	12,3
		C	8,6	20,9	21,6	16,8	10,7	6,8	4,4	2,9	1,9	5,4
244	<i>Specjaliści do spraw rynku nieruchomości</i>	A	8,0	13,0	21,9	17,6	14,7	9,8	4,1	2,1	1,6	7,2
		B	8,6	6,9	17,4	16,7	16,5	13,6	5,6	2,0	0,6	12,1
		C	7,7	16,8	24,8	18,1	13,5	7,4	3,1	2,2	2,3	4,1
25	<i>SPECJALIŚCI DO SPRAW TECHNOLOGII INFORMACYJNO-KOMUNIKACYJNYCH</i>	A	2,3	6,8	14,0	15,4	13,9	11,3	8,6	7,3	5,2	15,2
		B	2,2	6,6	13,7	15,1	13,6	11,3	8,4	7,8	5,4	15,9
		C	2,7	8,2	16,0	16,8	15,4	11,1	9,4	4,8	4,1	11,5
251	<i>Analitycy systemowi i programiści</i>	A	2,4	5,7	12,7	14,3	13,6	11,3	8,9	7,6	5,5	18,0
		B	2,4	5,7	12,3	13,6	13,4	11,2	8,7	8,2	5,6	18,9
		C	2,6	5,8	14,7	17,7	14,7	11,4	9,5	4,8	4,9	13,9
252	<i>Specjaliści do spraw baz danych i sieci komputerowych</i>	A	1,9	9,1	16,9	17,6	14,3	11,3	8,0	6,8	4,7	9,4
		B	1,8	8,2	16,5	18,1	13,9	11,4	7,8	7,1	5,1	10,1
		C	3,1	14,7	19,8	13,8	17,3	10,4	9,1	5,0	1,9	4,9
26	<i>SPECJALIŚCI Z DZIEDZINY PRAWA, DZIEDZIN SPOŁECZNYCH I KULTURY</i>	A	3,9	14,3	19,3	15,0	10,1	9,0	5,8	5,6	4,3	12,7
		B	4,4	12,7	14,3	15,4	11,1	10,0	5,2	6,4	5,0	15,5
		C	3,5	15,3	22,3	14,8	9,5	8,4	6,1	5,1	3,9	11,1

TABL. 12. ROZKŁAD PRACOWNIKÓW ZATRUDNIONYCH WEDŁUG KROTNOŚCI PRZECIĘTNEGO WYNAGRODZENIA BRUTTO
DLA GOSPODARKI NARODOWEJ, GRUP ZAWODÓW: WIELKICH, DUŻYCH I ŚREDNICH ORAZ PŁCI
ZA PAŹDZIERNIK 2012 ROKU (cd.)

WYSZCZEGÓLNIENIE	Pracownicy otrzymujący wynagrodzenie miesięczne ogółem w wysokości :									
	do	50—	75—	100—	125—	150—	175—	200—	225—	od
	50%	—75	—100	—125	—150	—175	—200	—225	—250	250%
A - ogółem	przeciętne wynagrodzenia brutto w gospodarce narodowej (3895,72 zł), tzn :									
B - mężczyźni	do	1947,87	2921,80	3895,73	4869,66	5843,59	6817,52	7791,45	8765,38	od
C - kobiety	1947,86	—	—	—	—	—	—	—	—	9739,31
	złotych	2921,79	3895,72	4869,65	5843,58	6817,51	7791,44	8765,37	9739,30	złotych
	w odsetkach									

2. SPECJALIŚCI (dok.)

261 Specjaliści z dziedziny prawa	A	3,2	5,0	10,1	9,4	7,8	8,4	8,7	11,2	8,8	27,4
	B	2,7	4,5	8,1	9,3	8,0	8,1	8,4	11,6	8,8	30,5
	C	3,5	5,2	11,4	9,5	7,7	8,6	9,0	10,9	8,7	25,5
262 Bibliotekoznawcy, archiwiści i muzealnicy	A	3,7	33,4	34,0	15,6	6,5	2,6	1,6	1,4	0,5	0,7
	B	2,7	28,8	30,2	20,2	8,8	3,2	1,6	1,8	1,4	1,3
	C	4,0	35,1	35,4	13,9	5,6	2,4	1,6	1,3	0,2	0,5
263 Specjaliści z dziedziny społecznych i religijnych	A	3,9	19,2	28,0	19,5	10,6	9,9	4,5	1,4	1,2	1,8
	B	7,6	25,5	19,8	12,8	12,4	10,3	4,3	1,5	1,5	4,3
	C	2,8	17,4	30,2	21,5	10,1	9,8	4,6	1,4	1,1	1,1
264 Literaci, dziennikarze i filolodzy	A	3,5	11,4	17,9	19,6	17,7	13,0	5,0	3,2	2,5	6,2
	B	3,5	8,1	14,1	25,3	18,8	15,9	2,4	3,7	3,1	5,1
	C	3,4	14,7	21,6	14,1	16,5	10,2	7,6	2,6	2,0	7,3
265 Twórcy i artyści	A	8,6	26,5	20,1	17,9	7,9	9,3	2,4	2,0	0,8	4,5
	B	9,9	24,2	19,8	18,7	6,6	9,6	2,3	1,9	1,5	5,5
	C	7,0	29,0	20,6	17,1	9,5	9,0	2,5	2,1	-	3,2

3. TECHNICY I INNY ŚREDNI PERSONEL

3 RAZEM	A	9,7	26,6	26,5	16,1	8,8	4,7	2,9	1,7	1,0	2,0
	B	8,7	18,3	22,9	18,9	11,9	7,0	4,6	2,7	1,6	3,4
	C	10,5	33,5	29,4	13,8	6,3	2,9	1,5	0,8	0,4	0,9
W tym:											
31 ŚREDNI PERSONEL NAUK FIZYCZNYCH, CHEMICZNYCH I TECHNICZNYCH	A	6,1	18,0	23,9	19,8	12,2	7,2	5,1	3,0	1,7	3,0
	B	5,2	14,0	22,6	20,7	13,6	8,4	6,2	3,6	2,1	3,6
	C	9,2	33,3	29,1	16,1	6,9	2,6	1,2	0,6	0,3	0,7
311 Technicy nauk fizycznych i technicznych	A	7,3	19,0	25,2	20,4	11,1	6,1	4,3	2,8	1,8	2,0
	B	6,8	14,6	23,7	21,6	12,4	7,2	5,3	3,5	2,4	2,5
	C	8,8	32,8	30,1	16,6	6,9	2,6	1,1	0,5	0,2	0,4
312 Mistrzowie produkcji w górnictwie, przemyśle przetwórczym i budownictwie	A	3,8	10,6	19,3	22,1	16,5	10,2	5,6	3,2	2,1	6,6
	B	3,6	8,5	18,0	22,7	17,2	10,8	6,1	3,4	2,3	7,4
	C	5,6	26,6	28,9	17,8	11,1	5,5	1,8	1,5	0,4	0,8
313 Kontrolerzy (sterowniczy) procesów przemysłowych	A	3,7	21,0	28,5	20,4	11,5	7,2	4,2	1,8	0,9	0,8
	B	3,0	19,0	28,2	21,2	12,3	7,9	4,7	1,9	0,9	0,9
	C	10,0	37,2	31,1	14,3	4,8	1,0	0,5	0,5	0,6	-

TABL. 12. ROZKŁAD PRACOWNIKÓW ZATRUDNIONYCH WEDŁUG KROTNOŚCI PRZECIĘTNEGO WYNAGRODZENIA BRUTTO DLA GOSPODARKI NARODOWEJ, GRUP ZAWODÓW: WIELKICH, DUŻYCH I ŚREDNICH ORAZ PŁCI ZA PAŹDZIERNIK 2012 ROKU (cd.)

WYSZCZEGÓLNIENIE	Pracownicy otrzymujący wynagrodzenie miesięczne ogółem w wysokości :									
	do	50—	75—	100—	125—	150—	175—	200—	225—	od
	50%	—75	—100	—125	—150	—175	—200	—225	—250	250%
A - ogółem	przeciętne wynagrodzenia brutto w gospodarce narodowej (3895,72 zł), tzn :									
B - mężczyźni	do	1947,87	2921,80	3895,73	4869,66	5843,59	6817,52	7791,45	8765,38	od
C - kobiety	1947,86	—	—	—	—	—	—	—	—	9739,31
	złotych	2921,79	3895,72	4869,65	5843,58	6817,51	7791,44	8765,37	9739,30	złotych
	w odsetkach									

3. TECHNICY I INNY ŚREDNI PERSONEL (cd.)

314 Technicy nauk biologicznych, rolniczych i technologii żywności	A	6,7	20,0	14,7	8,7	15,4	10,9	13,2	7,5	1,4	1,5
	B	2,5	9,1	9,5	5,5	21,4	15,9	20,2	11,6	2,1	2,2
	C	14,0	38,0	23,6	14,1	5,3	2,3	1,5	0,6	0,3	0,3
315 Pracownicy transportu morskiego, żeglugi śródlądowej i lotnictwa	A	0,9	11,5	13,6	16,9	10,6	8,9	6,1	2,7	2,1	26,7
	B	0,8	9,3	13,6	17,5	10,7	9,8	6,4	2,9	2,2	26,8
	C	2,0	28,7	14,1	12,2	10,0	1,7	3,8	1,0	1,0	25,5
32 ŚREDNI PERSONEL DO SPRAW ZDROWIA	A	13,8	47,2	26,8	7,7	2,4	1,0	0,5	0,2	0,2	0,2
	B	12,7	33,5	31,2	13,9	4,5	1,7	0,9	0,6	0,7	0,3
	C	14,2	51,7	25,3	5,6	1,7	0,8	0,4	0,1	0,1	0,1
<i>W tym:</i>											
321 Technicy medyczni i farmaceutyczni	A	10,2	49,1	29,4	7,1	2,3	1,0	0,5	0,2	0,1	0,1
	B	12,5	41,8	27,5	10,6	3,4	2,4	0,9	0,5	0,4	-
	C	9,9	49,9	29,7	6,7	2,1	0,9	0,5	0,1	0,1	0,1
322 Dietetycy i żywieniowcy	A	15,5	63,4	17,8	1,6	1,1	0,6	-	-	-	-
	B	-	12,1	43,1	15,5	29,3	-	-	-	-	-
	C	15,8	64,5	17,3	1,3	0,5	0,6	-	-	-	-
325 Inny średni personel do spraw zdrowia	A	16,1	45,2	25,4	8,4	2,5	1,0	0,6	0,3	0,3	0,2
	B	12,4	31,8	32,0	14,8	4,6	1,6	0,9	0,7	0,8	0,4
	C	18,2	53,2	21,4	4,6	1,3	0,7	0,4	0,1	0,0	0,1
33 ŚREDNI PERSONEL DO SPRAW BIZNESU I ADMINISTRACJI	A	9,8	24,0	28,4	17,1	9,4	4,6	2,5	1,4	0,8	2,0
	B	10,9	18,8	21,9	18,2	12,2	6,7	3,7	2,2	1,4	4,0
	C	9,4	26,4	31,0	16,6	8,1	3,7	2,0	1,1	0,6	1,1
331 Średni personel do spraw finansowych	A	10,8	25,6	27,9	16,5	8,6	4,4	2,4	1,2	0,6	2,0
	B	7,5	17,7	23,6	17,8	11,0	7,6	4,2	1,8	1,2	7,6
	C	11,2	26,6	28,7	16,4	8,2	4,0	2,1	1,1	0,5	1,2
332 Agenci i pośrednicy handlowi	A	14,8	22,1	20,5	15,7	10,3	5,4	3,3	2,4	1,5	4,0
	B	14,9	20,4	20,0	16,6	10,4	5,7	3,5	2,6	1,5	4,4
	C	14,5	26,7	21,6	13,4	10,0	4,6	2,8	2,0	1,3	3,1
333 Pośrednicy usług biznesowych	A	9,5	26,1	26,5	17,0	9,5	5,1	3,3	1,2	0,6	1,2
	B	11,4	20,2	24,2	19,4	10,3	6,7	4,1	1,2	1,2	1,3
	C	7,8	31,3	28,6	15,0	8,7	3,6	2,5	1,3	-	1,2
334 Pracownicy administracyjni i sekretarze wyspecjalizowani	A	9,9	27,6	29,1	17,0	7,5	3,6	2,1	1,3	0,8	1,1
	B	6,5	19,1	26,0	20,3	11,8	5,6	4,0	2,5	1,6	2,6
	C	10,6	29,4	29,8	16,3	6,6	3,2	1,7	1,0	0,6	0,8

TABL. 12. ROZKŁAD PRACOWNIKÓW ZATRUDNIONYCH WEDŁUG KROTNOŚCI PRZECIĘTNEGO WYNAGRODZENIA BRUTTO
DLA GOSPODARKI NARODOWEJ, GRUP ZAWODÓW: WIELKICH, DUŻYCH I ŚREDNICH ORAZ PŁCI
ZA PAŹDZIERNIK 2012 ROKU (cd.)

WYSZCZEGÓLNIENIE	Pracownicy otrzymujący wynagrodzenie miesięczne ogółem w wysokości :									
	do	50—	75—	100—	125—	150—	175—	200—	225—	od
	50%	—75	—100	—125	—150	—175	—200	—225	—250	250%
A - ogółem	przeciętne wynagrodzenia brutto w gospodarce narodowej (3895,72 zł), tzn :									
B - mężczyźni	do	1947,87	2921,80	3895,73	4869,66	5843,59	6817,52	7791,45	8765,38	od
C - kobiety	1947,86	—	—	—	—	—	—	—	—	9739,31
	złotych	2921,79	3895,72	4869,65	5843,58	6817,51	7791,44	8765,37	9739,30	złotych
w odsetkach										

3. TECHNICY I INNY ŚREDNI PERSONEL (dok.)

335	Urzednicy państwowi do spraw nadzoru	A	0,9	18,3	39,8	20,2	12,2	5,2	1,7	0,7	0,4	0,6
		B	0,8	11,8	23,2	22,6	23,2	11,0	3,2	1,5	0,9	1,8
		C	0,9	20,3	44,9	19,5	8,8	3,4	1,2	0,4	0,3	0,3
34	ŚREDNI PERSONEL Z DZIEDZINY PRAWA, SPRAW SPOŁECZNYCH, KULTURY I POKREWNY	A	14,4	47,3	25,1	7,8	2,2	1,3	0,6	0,2	0,2	0,9
		B	19,1	39,5	21,3	9,4	3,9	3,0	1,6	0,6	0,4	1,2
		C	13,2	49,4	26,0	7,4	1,7	0,9	0,4	0,1	0,1	0,8
341	Średni personel z dziedziny prawa, spraw społecznych i religii	A	12,2	51,2	25,8	6,9	1,6	0,6	0,3	0,1	0,1	1,2
		B	10,1	59,1	20,4	4,8	2,0	0,4	0,4	-	-	2,8
		C	12,4	50,4	26,3	7,2	1,5	0,7	0,3	0,1	0,1	1,0
342	Sportowcy, trenerzy i pokrewni	A	40,0	25,9	20,0	9,2	1,4	2,5	0,5	-	0,3	0,2
		B	43,5	24,2	19,7	8,0	1,0	2,5	0,6	-	0,3	0,2
		C	26,0	32,9	21,3	14,1	3,3	2,4	-	-	-	-
343	Średni personel w zakresie działalności artystycznej, kulturalnej i kulinarnej	A	15,1	44,3	24,6	8,7	3,0	2,1	1,1	0,4	0,2	0,5
		B	17,2	34,6	22,1	11,7	5,4	4,3	2,3	1,0	0,6	0,8
		C	14,3	48,2	25,6	7,5	2,0	1,2	0,6	0,1	0,1	0,4
35	TECHNICY INFORMATYCY	A	12,3	19,8	20,6	19,2	10,2	6,4	4,1	2,5	1,5	3,4
		B	12,6	20,2	20,0	18,9	10,4	6,6	4,1	2,4	1,4	3,4
		C	10,0	18,1	24,7	21,6	8,6	4,5	4,3	3,4	1,7	3,1
351	Technicy do spraw technologii teleinformatycznych i pomocy użytkownikom urządzeń teleinformatycznych	A	13,3	20,1	21,2	18,8	9,8	6,0	3,7	2,4	1,5	3,2
		B	13,7	20,2	21,1	18,3	9,9	6,3	3,7	2,2	1,4	3,2
		C	10,4	19,0	22,3	21,8	9,2	4,4	3,6	4,1	2,1	3,1
352	Technicy telekomunikacji i urządzeń transmisyjnych	A	7,4	18,5	17,6	21,4	12,0	7,9	6,4	3,1	1,3	4,4
		B	7,3	19,2	15,0	21,4	13,0	8,3	6,2	3,5	1,5	4,6
		C	8,3	14,0	35,7	20,6	5,7	5,0	7,7	-	-	3,0

4. PRACOWNICY BIUROWI

4	RAZEM	A	14,8	36,5	28,0	11,7	4,3	2,2	1,0	0,5	0,3	0,7
		B	15,3	37,2	26,5	11,4	4,2	2,5	1,0	0,5	0,3	1,1
		C	14,6	36,0	28,9	11,8	4,4	2,0	1,0	0,5	0,3	0,5
41	SEKRETARKI, OPERATORZY URZĄDZEŃ BIUROWYCH I POKREWNI	A	15,6	33,0	28,5	13,2	5,2	2,1	1,0	0,6	0,2	0,6
		B	15,3	27,0	25,2	17,0	7,0	3,8	1,8	1,1	0,4	1,4
		C	15,7	34,3	29,2	12,3	4,8	1,7	0,8	0,5	0,2	0,5

TABL. 12. ROZKŁAD PRACOWNIKÓW ZATRUDNIONYCH WEDŁUG KROTNOŚCI PRZECIĘTNEGO WYNAGRODZENIA BRUTTO
DLA GOSPODARKI NARODOWEJ, GRUP ZAWODÓW: WIELKICH, DUŻYCH I ŚREDNICH ORAZ PŁCI
ZA PAŹDZIERNIK 2012 ROKU (cd.)

WYSZCZEGÓLNIENIE	Pracownicy otrzymujący wynagrodzenie miesięczne ogółem w wysokości :									
	do	50—	75—	100—	125—	150—	175—	200—	225—	od
	50%	—75	—100	—125	—150	—175	—200	—225	—250	250%
<i>A - ogółem</i>	przeciętne wynagrodzenia brutto w gospodarce narodowej (3895,72 zł), tzn :									
<i>B - mężczyźni</i>	do	1947,87	2921,80	3895,73	4869,66	5843,59	6817,52	7791,45	8765,38	od
<i>C - kobiety</i>	1947,86	—	—	—	—	—	—	—	—	9739,31
	złotych	2921,79	3895,72	4869,65	5843,58	6817,51	7791,44	8765,37	9739,30	złotych
	w odsetkach									

4. PRACOWNICY BIUROWI (dok.)

411 Pracownicy obsługi biurowej	A	14,7	31,0	29,8	14,4	5,5	2,1	1,0	0,6	0,2	0,7
	B	11,9	27,8	26,4	17,7	7,0	4,0	1,9	1,2	0,5	1,6
	C	15,6	31,8	30,7	13,5	5,0	1,5	0,7	0,5	0,2	0,5
412 Sekretarki (ogólne)	A	14,9	40,6	26,2	9,8	4,4	2,0	0,9	0,6	0,2	0,4
	B	23,3	34,5	21,9	7,2	7,3	1,7	2,2	0,6	1,3	-
	C	14,7	40,6	26,3	9,9	4,3	2,0	0,9	0,6	0,2	0,5
413 Operatorzy urzędzeń biurowych	A	34,3	26,6	19,3	11,6	5,0	2,1	0,5	0,4	0,2	-
	B	41,7	19,3	15,6	13,6	6,1	2,6	0,4	0,7	-	-
	C	28,1	32,7	22,4	10,0	4,1	1,7	0,5	0,1	0,4	-
42 PRACOWNICY OBSŁUGI KLIENTA	A	12,2	34,2	29,6	11,6	4,2	3,3	1,7	0,9	0,8	1,5
	B	9,5	28,9	24,5	13,6	5,7	6,8	2,4	1,3	1,2	6,1
	C	12,8	35,2	30,6	11,2	3,9	2,5	1,6	0,9	0,7	0,6
421 Pracownicy obrotu pieniężnego	A	7,3	29,3	35,5	13,4	5,0	3,8	2,0	1,4	0,9	1,4
	B	9,1	24,2	26,6	15,0	6,2	6,9	3,3	1,9	1,5	5,3
	C	7,0	30,3	37,3	13,1	4,7	3,2	1,7	1,3	0,8	0,6
422 Pracownicy do spraw informowania klientów	A	18,0	40,0	22,4	9,5	3,2	2,6	1,5	0,4	0,7	1,7
	B	9,8	33,6	22,4	12,2	5,2	6,7	1,5	0,8	0,9	6,9
	C	20,0	41,2	22,4	8,9	2,8	1,7	1,5	0,4	0,6	0,5
43 PRACOWNICY DO SPRAW FINANSOWO-STATYSTYCZNYCH I EWIDENCJI MATERIAŁOWEJ	A	18,3	38,9	25,4	10,5	3,8	1,7	0,6	0,3	0,2	0,3
	B	18,3	38,2	26,8	10,4	3,6	1,5	0,6	0,3	0,1	0,2
	C	18,2	39,7	23,3	10,9	4,2	1,9	0,7	0,4	0,2	0,5
431 Pracownicy do spraw finansowo-statystycznych	A	15,9	33,6	25,2	13,5	5,8	3,1	1,1	0,6	0,4	0,8
	B	13,1	25,6	25,7	15,2	8,3	5,9	2,3	1,6	0,7	1,6
	C	16,2	34,2	25,2	13,3	5,6	2,8	1,0	0,6	0,4	0,7
432 Pracownicy do spraw ewidencji materiałowej i transportu	A	19,0	40,3	25,5	9,7	3,2	1,3	0,5	0,2	0,1	0,2
	B	18,5	38,7	26,8	10,2	3,4	1,4	0,5	0,2	0,1	0,2
	C	20,7	46,3	21,0	7,9	2,5	0,8	0,4	0,2	0,1	0,1
44 POZOSTALI PRACOWNICY OBSŁUGI BIURA	A	8,6	40,0	31,4	11,3	4,0	2,2	1,0	0,4	0,3	0,8
	B	6,7	47,5	28,4	8,5	3,2	2,5	1,2	0,6	0,4	1,0
	C	9,8	35,5	33,2	13,0	4,5	2,0	0,9	0,3	0,2	0,6

TABL. 12. ROZKŁAD PRACOWNIKÓW ZATRUDNIONYCH WEDŁUG KROTNOŚCI PRZECIĘTNEGO WYNAGRODZENIA BRUTTO
DLA GOSPODARKI NARODOWEJ, GRUP ZAWODÓW: WIELKICH, DUŻYCH I ŚREDNICH ORAZ PŁCI
ZA PAŹDZIERNIK 2012 ROKU (cd.)

WYSZCZEGÓLNIENIE	Pracownicy otrzymujący wynagrodzenie miesięczne ogółem w wysokości :									
	do	50—	75—	100—	125—	150—	175—	200—	225—	od
	50%	—75	—100	—125	—150	—175	—200	—225	—250	250%
A - ogółem	przeciętne wynagrodzenia brutto w gospodarce narodowej (3895,72 zł), tzn :									
B - mężczyźni	do	1947,87	2921,80	3895,73	4869,66	5843,59	6817,52	7791,45	8765,38	od
C - kobiety	1947,86	—	—	—	—	—	—	—	—	9739,31
	złotych	2921,79	3895,72	4869,65	5843,58	6817,51	7791,44	8765,37	9739,30	złotych
	w odsetkach									

5. PRACOWNICY USŁUG OSOBISTYCH I SPRZEDAWCY

5	RAZEM	A	48,1	36,3	9,8	3,2	1,2	0,6	0,3	0,2	0,1	0,2
		B	44,4	31,9	13,5	5,4	2,1	1,1	0,6	0,4	0,2	0,4
		C	50,1	38,5	7,9	2,1	0,7	0,3	0,1	0,1	0,1	0,1
51	PRACOWNICY USŁUG OSOBISTYCH	A	46,0	40,0	9,3	2,9	0,8	0,4	0,2	0,2	0,1	0,1
		B	41,7	38,1	12,5	4,9	1,5	0,5	0,2	0,3	0,2	0,1
		C	48,5	41,1	7,4	1,7	0,4	0,3	0,2	0,2	0,1	0,1
511	Stewardzi, konduktorzy i przewodnicy	A	1,3	24,2	33,3	24,0	4,6	3,6	2,8	3,1	1,8	1,3
		B	0,8	18,3	38,0	30,1	5,7	2,7	1,2	1,9	1,0	0,3
		C	2,2	34,9	24,0	13,0	2,8	5,4	5,9	5,2	3,4	3,2
512	Kucharze	A	48,4	43,7	6,2	1,2	0,4	0,1	0,0	0,0	0,0	0,0
		B	56,8	30,8	7,3	3,1	1,4	0,3	0,1	0,1	0,1	0,0
		C	45,5	47,8	5,9	0,6	0,1	0,1	-	-	-	-
513	Kelnerzy i barmani	A	59,5	31,6	6,5	1,9	0,2	0,2	0,1	-	0,0	-
		B	53,1	32,8	10,6	2,5	0,3	0,4	0,3	-	-	-
		C	61,6	31,2	5,0	1,7	0,2	0,1	0,1	-	0,1	-
514	Fryzjerzy, kosmetyczki i pokrewni	A	69,2	11,9	10,6	4,5	2,6	0,9	-	0,1	-	0,2
		B	79,7	12,0	1,5	-	5,1	-	-	1,7	-	-
		C	68,4	11,9	11,3	4,8	2,4	1,0	-	-	-	0,2
515	Gospodarze obiektów	A	42,2	45,7	9,3	1,7	0,7	0,2	0,0	0,1	0,1	0,0
		B	39,3	46,2	10,7	2,1	1,0	0,3	0,1	0,1	0,1	0,1
		C	45,2	45,5	7,8	1,2	0,2	0,1	-	-	-	-
516	Pozostali pracownicy usług osobistych	A	41,5	30,7	17,6	6,0	1,7	1,5	0,3	0,3	0,2	0,2
		B	45,0	29,2	15,8	4,6	2,1	1,7	0,4	0,4	0,4	0,4
		C	33,7	33,8	21,6	8,9	0,7	0,9	0,2	0,2	-	-
52	SPRZEDAWCY I POKREWNI	A	46,4	37,0	10,5	3,4	1,3	0,6	0,3	0,2	0,1	0,2
		B	31,0	36,4	18,0	7,3	3,1	1,5	1,0	0,6	0,3	0,8
		C	50,7	37,1	8,4	2,3	0,8	0,3	0,1	0,1	0,1	0,1
522	Pracownicy sprzedaży w sklepach	A	49,3	36,8	9,4	2,7	0,9	0,4	0,2	0,1	0,1	0,1
		B	31,4	39,4	18,5	6,3	2,4	0,9	0,4	0,3	0,1	0,3
		C	53,9	36,2	7,2	1,9	0,5	0,2	0,1	0,0	0,0	0,0

**TABL. 12. ROZKŁAD PRACOWNIKÓW ZATRUDNIONYCH WEDŁUG KROTNOŚCI PRZECIĘTNEGO WYNAGRODZENIA BRUTTO
DLA GOSPODARKI NARODOWEJ, GRUP ZAWODÓW: WIELKICH, DUŻYCH I ŚREDNICH ORAZ PŁCI
ZA PAŹDZIERNIK 2012 ROKU (cd.)**

WYSZCZEGÓLNIENIE	Pracownicy otrzymujący wynagrodzenie miesięczne ogółem w wysokości :									
	do	50—	75—	100—	125—	150—	175—	200—	225—	od
	50%	—75	—100	—125	—150	—175	—200	—225	—250	250%
A - ogółem	przeciętne wynagrodzenia brutto w gospodarce narodowej (3895,72 zł), tzn :									
B - mężczyźni	do	1947,87	2921,80	3895,73	4869,66	5843,59	6817,52	7791,45	8765,38	od
C - kobiety	1947,86	—	—	—	—	—	—	—	—	9739,31
	złotych	2921,79	3895,72	4869,65	5843,58	6817,51	7791,44	8765,37	9739,30	złotych
	w odsetkach									

5. PRACOWNICY USŁUG OSOBISTYCH I SPRZEDAWCY (dok.)

523	Kasjerzy i sprzedawcy biletów	A	39,5	44,6	12,0	2,8	0,7	0,2	0,1	0,1	-	-
		B	35,5	45,7	11,3	3,5	1,9	0,5	0,5	1,1	-	-
		C	39,8	44,5	12,1	2,8	0,6	0,1	0,1	-	-	-
524	Inni pracownicy sprzedaży i pokrewni	A	31,8	33,1	16,1	8,2	4,5	2,3	1,5	0,8	0,4	1,3
		B	29,8	27,9	17,3	10,2	5,2	3,4	2,3	1,3	0,6	2,0
		C	33,7	37,6	15,1	6,4	3,9	1,4	0,7	0,4	0,2	0,6
53	PRACOWNICY OPIEKI OSOBISTEJ I POKREWNI	A	43,2	50,0	5,8	0,7	0,1	0,1	-	-	-	0,1
		B	33,6	55,7	9,4	0,9	0,1	0,3	-	-	-	-
		C	45,0	49,2	5,1	0,6	0,0	0,0	-	-	-	0,1
531	Opiekunowie dziecięcy i asystenci nauczycieli	A	42,9	50,6	5,2	1,1	0,1	0,1	-	-	-	-
		B	39,6	48,7	10,9	0,8	-	-	-	-	-	-
		C	43,0	50,8	4,9	1,1	0,1	0,1	-	-	-	-
532	Pracownicy opieki osobistej w ochronie zdrowia i pokrewni	A	43,4	49,9	6,1	0,4	0,0	0,1	-	-	-	0,1
		B	32,9	56,4	9,3	0,9	0,1	0,4	-	-	-	-
		C	46,5	47,9	5,2	0,3	-	-	-	-	-	0,1
54	PRACOWNICY USŁUG OCHRONY	A	61,7	23,3	8,6	3,5	1,3	0,8	0,4	0,2	0,1	0,1
		B	62,6	21,1	9,2	3,8	1,4	1,0	0,5	0,2	0,1	0,1
		C	55,1	36,8	5,2	1,7	0,7	0,1	0,2	0,0	0,1	0,1

6. ROLNICY, OGRODNICY, LEŚNICY I RYBACY

6	RAZEM	A	35,6	34,9	16,5	6,4	3,7	1,9	0,5	0,2	0,2	0,1
		B	38,7	31,3	15,2	7,0	4,4	2,1	0,6	0,3	0,3	0,1
		C	23,5	49,5	21,6	3,9	0,6	0,8	-	0,1	-	-
61	ROLNICY PRODUKCJI TOWAROWEJ	A	25,6	40,9	21,2	6,4	3,2	1,7	0,4	0,2	0,3	0,1
		B	26,2	37,9	20,8	7,6	4,2	2,1	0,5	0,2	0,4	0,1
		C	23,9	49,2	22,4	3,0	0,6	0,8	-	0,1	-	-
62	LEŚNICY I RYBACY	A	61,5	19,5	4,4	6,4	4,8	2,2	0,8	0,4	-	-
		B	62,7	18,5	4,5	5,9	4,9	2,3	0,8	0,4	-	-
		C	12,4	59,8	-	27,8	-	-	-	-	-	-

**TABL. 12. ROZKŁAD PRACOWNIKÓW ZATRUDNIONYCH WEDŁUG KROTNOŚCI PRZECIĘTNEGO WYNAGRODZENIA BRUTTO
DLA GOSPODARKI NARODOWEJ, GRUP ZAWODÓW: WIELKICH, DUŻYCH I ŚREDNICH ORAZ PŁCI
ZA PAŹDZIERNIK 2012 ROKU (cd.)**

WYSZCZEGÓLNIENIE	Pracownicy otrzymujący wynagrodzenie miesięczne ogółem w wysokości :									
	do 50%	50— 75	75— 100	100— 125	125— 150	150— 175	175— 200	200— 225	225— 250	od 250%
	przeciętne wynagrodzenia brutto w gospodarce narodowej (3895,72 zł), tzn :									
A - ogółem	do 1947,86	1947,87	2921,80	3895,73	4869,66	5843,59	6817,52	7791,45	8765,38	od 9739,31
B - mężczyźni	złotych	2921,79	3895,72	4869,65	5843,58	6817,51	7791,44	8765,37	9739,30	złotych
C - kobiety	w odsetkach									

7. ROBOTNICY PRZEMYSŁOWI I RZEMIEŚLNICY

7	<u>RAZEM</u>	A	26,0	28,5	22,3	11,4	5,6	2,8	1,7	0,9	0,4	0,4
		B	21,5	26,6	24,7	13,2	6,6	3,4	2,0	1,1	0,5	0,4
		C	48,3	37,6	10,6	2,6	0,7	0,2	0,0	0,0	0,0	0,0
71	ROBOTNICY BUDOWLANI I POKREWNI (Z WYŁĄCZENIEM ELEKTRYKÓW)	A	32,1	27,3	23,4	10,1	3,4	1,4	1,2	0,6	0,3	0,2
		B	32,1	26,9	23,5	10,2	3,5	1,5	1,2	0,6	0,3	0,2
		C	28,4	48,4	18,0	3,5	0,5	0,5	0,7	-	-	-
711	Robotnicy budowlani robót stanu surowego i pokrewni	A	37,5	27,1	21,0	7,4	2,6	1,5	1,5	0,8	0,5	0,1
		B	37,5	27,0	21,0	7,4	2,6	1,5	1,6	0,8	0,5	0,1
		C	49,5	33,3	13,7	2,4	1,1	-	-	-	-	-
712	Robotnicy budowlani robót wykończeniowych i pokrewni	A	27,5	26,1	26,6	13,2	4,1	1,2	0,7	0,3	0,1	0,2
		B	27,5	25,6	26,8	13,4	4,2	1,2	0,7	0,3	0,1	0,2
		C	24,5	55,3	17,1	3,1	-	-	-	-	-	-
713	Malarze, pracownicy czyszczący konstrukcje budowlane i pokrewni	A	26,9	31,8	21,7	9,7	4,5	2,2	1,6	1,2	0,2	0,2
		B	27,5	30,6	21,7	9,9	4,7	2,3	1,6	1,2	0,3	0,2
		C	15,1	53,3	22,6	4,9	0,5	1,5	2,1	-	-	-
72	ROBOTNICY OBRÓBKI METALI, MECHANICY MASZYN I URZĄDZEŃ I POKREWNI	A	13,3	27,1	27,8	15,6	7,5	3,9	2,5	1,2	0,6	0,5
		B	12,9	26,5	27,8	15,9	7,7	4,1	2,6	1,3	0,7	0,5
		C	24,0	46,3	20,6	7,5	1,4	0,2	0,0	-	-	-
721	Formierze odlewniczy, spawacze, blacharze, monterzy konstrukcji metalowych i pokrewni	A	14,5	23,3	27,9	17,0	8,7	4,1	2,2	0,8	0,7	0,8
		B	14,3	22,9	28,1	17,1	8,8	4,2	2,2	0,8	0,7	0,9
		C	25,8	42,0	20,1	10,3	1,8	-	-	-	-	-
722	Kowale, ślusarze i pokrewni	A	12,6	31,0	30,0	15,1	6,2	2,7	1,4	0,6	0,3	0,1
		B	12,1	30,2	30,5	15,5	6,5	2,8	1,4	0,6	0,3	0,1
		C	24,3	48,7	20,0	6,0	0,7	0,3	-	-	-	-
723	Mechanicy maszyn i urządzeń	A	13,4	22,9	22,7	15,5	8,9	6,2	5,1	3,0	1,4	0,9
		B	13,3	22,6	22,7	15,5	9,0	6,3	5,2	3,1	1,4	0,9
		C	18,8	34,9	26,4	13,7	5,7	-	0,5	-	-	-
73	RZEMIEŚLNICY I ROBOTNICY POLIGRAFICZNI	A	28,3	34,6	20,8	8,7	4,6	1,6	0,7	0,5	0,1	0,1
		B	21,6	29,2	26,7	11,9	6,4	2,3	1,0	0,7	0,1	0,1
		C	41,3	45,3	9,6	2,4	1,0	0,4	-	-	-	-

TABL. 12. ROZKŁAD PRACOWNIKÓW ZATRUDNIONYCH WEDŁUG KROTNOŚCI PRZECIĘTNEGO WYNAGRODZENIA BRUTTO
DLA GOSPODARKI NARODOWEJ, GRUP ZAWODÓW: WIELKICH, DUŻYCH I ŚREDNICH ORAZ PŁCI
ZA PAŹDZIERNIK 2012 ROKU (cd.)

WYSZCZEGÓLNIENIE	Pracownicy otrzymujący wynagrodzenie miesięczne ogółem w wysokości :									
	do	50—	75—	100—	125—	150—	175—	200—	225—	od
	50%	—75	—100	—125	—150	—175	—200	—225	—250	250%
A - ogółem	przeciętne wynagrodzenia brutto w gospodarce narodowej (3895,72 zł), tzn :									
B - mężczyźni	do	1947,87	2921,80	3895,73	4869,66	5843,59	6817,52	7791,45	8765,38	od
C - kobiety	1947,86	—	—	—	—	—	—	—	—	9739,31
	złotych	2921,79	3895,72	4869,65	5843,58	6817,51	7791,44	8765,37	9739,30	złotych
	w odsetkach									

7. ROBOTNICZY PRZEMYSŁOWI I RZEMIEŚLNICY (dok.)

731 Rzemieślnicy	A	33,8	36,0	18,5	7,2	3,1	0,8	0,3	0,3	-	-
	B	28,6	29,3	25,2	10,5	4,3	1,2	0,5	0,4	-	-
	C	42,0	47,0	7,8	2,0	1,0	0,2	-	-	-	-
732 Robotnicy poligraficzni	A	24,5	33,9	22,4	9,7	5,6	2,2	0,9	0,6	0,1	0,1
	B	17,2	29,3	27,6	12,8	7,7	2,9	1,4	0,8	0,2	0,1
	C	40,7	44,1	11,0	2,8	0,9	0,5	-	-	-	-
74 ELEKTRYCY I ELEKTRONICY	A	8,6	21,4	24,4	17,8	13,0	7,3	3,6	2,1	1,0	0,8
	B	8,2	20,4	24,3	18,2	13,4	7,6	3,8	2,2	1,0	0,9
	C	18,9	45,5	22,3	8,8	3,4	0,8	-	-	0,2	0,1
741 Elektrycy budowlani, elektromechanicy i elektrycy monterzy	A	7,8	18,9	23,7	19,0	14,2	8,0	4,1	2,3	1,1	0,9
	B	7,7	18,7	23,8	19,0	14,3	8,1	4,1	2,3	1,1	0,9
	C	13,6	28,7	28,8	18,8	7,7	1,9	-	-	0,5	-
742 Monterzy elektroniki i monterzy instalacji i urządzeń telekomunikacyjnych	A	12,9	35,1	27,0	11,3	6,5	3,8	1,4	1,1	0,5	0,4
	B	11,3	31,4	28,6	12,9	7,5	4,4	1,6	1,3	0,6	0,4
	C	22,7	57,7	17,6	1,5	0,3	-	-	-	-	0,2
75 ROBOTNICZY W PRZETWÓRSTWIE SPOŻYWCZYM, OBRÓBCE DREWNA, PRODUKCJI WYROBÓW TEKSTYLNICH I POKREWNI	A	46,9	33,8	13,6	3,9	1,2	0,4	0,1	0,0	0,0	0,1
	B	40,6	32,2	18,1	5,9	1,8	0,7	0,2	0,1	0,1	0,3
	C	52,7	35,4	9,3	2,0	0,5	0,1	0,0	0,0	-	0,0
751 Robotnicy w przetwórstwie spożywczym i pokrewni	A	41,9	36,9	15,0	4,4	1,1	0,5	0,2	0,0	-	0,0
	B	40,6	33,8	17,4	5,7	1,4	0,6	0,4	0,1	-	0,0
	C	43,4	40,7	12,2	2,8	0,6	0,3	0,0	0,0	-	0,0
752 Robotnicy obróbki drewna, stolarze meblowi i pokrewni	A	44,6	32,9	16,8	4,1	1,1	0,5	0,0	0,0	-	0,0
	B	45,3	30,3	17,8	4,8	1,3	0,5	0,0	0,0	-	0,0
	C	41,2	46,1	11,3	1,1	0,1	0,2	-	-	-	-
753 Robotnicy produkcji odzieży i pokrewni	A	54,1	31,5	9,8	3,1	1,2	0,2	0,1	0,0	-	-
	B	28,1	34,3	21,9	9,8	4,5	1,0	0,3	0,1	-	-
	C	59,5	30,9	7,3	1,7	0,5	0,1	0,0	0,0	-	-
754 Pozostali robotnicy przemysłowi, rzemieślnicy i pokrewni	A	24,3	32,9	13,9	9,7	3,1	1,5	1,3	1,9	2,4	9,0
	B	6,4	29,5	14,2	14,6	5,4	2,8	2,4	3,5	4,5	16,7
	C	44,9	37,0	13,6	4,0	0,5	-	-	-	-	-

TABL. 12. ROZKŁAD PRACOWNIKÓW ZATRUDNIONYCH WEDŁUG KROTNOŚCI PRZECIĘTNEGO WYNAGRODZENIA BRUTTO
DLA GOSPODARKI NARODOWEJ, GRUP ZAWODÓW: WIELKICH, DUŻYCH I ŚREDNICH ORAZ PŁCI
ZA PAŹDZIERNIK 2012 ROKU (cd.)

WYSZCZEGÓLNIENIE	Pracownicy otrzymujący wynagrodzenie miesięczne ogółem w wysokości :									
	do	50—	75—	100—	125—	150—	175—	200—	225—	od
	50%	—75	—100	—125	—150	—175	—200	—225	—250	250%
A - ogółem	przeciętne wynagrodzenia brutto w gospodarce narodowej (3895,72 zł), tzn :									
B - mężczyźni	do	1947,87	2921,80	3895,73	4869,66	5843,59	6817,52	7791,45	8765,38	od
C - kobiety	1947,86	—	—	—	—	—	—	—	—	9739,31
	złotych	2921,79	3895,72	4869,65	5843,58	6817,51	7791,44	8765,37	9739,30	złotych
	w odsetkach									

8. OPERATORZY I MONTERZY MASZYN I URZĄDZEŃ

8	<u>RAZEM</u>	A	20,4	30,7	24,6	11,9	5,3	2,9	1,7	1,2	0,7	0,6
		B	19,7	27,9	25,1	13,0	6,0	3,4	2,0	1,4	0,8	0,7
		C	24,1	45,8	22,1	6,0	1,5	0,4	0,1	0,0	0,0	0,0
81	OPERATORZY MASZYN I URZĄDZEŃ WYDOBYWCZYCH I PRZETWÓRCZYCH	A	13,9	29,5	24,2	13,2	6,8	4,4	3,1	2,4	1,4	1,1
		B	10,9	26,2	25,5	14,6	7,8	5,3	3,8	2,9	1,7	1,3
		C	25,8	44,8	19,0	7,2	2,3	0,5	0,2	0,1	0,0	0,1
811	Operatorzy maszyn i urządzeń górnictw i pokrewni	A	6,8	10,8	15,2	12,8	12,4	11,8	11,1	9,3	5,4	4,4
		B	6,9	11,0	15,4	12,2	11,7	11,9	11,3	9,5	5,6	4,5
		C	2,2	5,0	12,4	36,0	35,3	6,9	1,1	1,1	-	-
812	Operatorzy maszyn i urządzeń do produkcji, przetwórstwa i obróbki wykończeniowej metalu	A	7,7	31,0	30,1	18,8	6,9	3,3	1,4	0,4	0,1	0,3
		B	6,3	28,1	31,2	20,6	7,8	3,7	1,6	0,4	0,1	0,2
		C	17,3	51,5	22,6	6,6	1,2	-	-	-	0,2	0,6
813	Operatorzy urządzeń do produkcji wyrobów chemicznych i fotograficznych	A	5,6	23,3	29,4	20,7	10,6	4,7	2,3	1,7	1,2	0,5
		B	3,4	18,2	30,3	22,5	12,6	5,9	2,8	2,1	1,5	0,7
		C	13,6	41,6	26,6	14,1	3,4	0,4	0,3	-	-	-
814	Operatorzy maszyn do produkcji wyrobów gumowych, z tworzyw sztucznych i papierniczych	A	19,3	40,8	24,6	9,5	3,5	1,5	0,6	0,2	-	0,0
		B	16,7	36,9	27,6	11,3	4,5	1,9	0,8	0,2	-	0,1
		C	27,2	51,9	15,8	4,1	0,6	0,2	0,1	0,1	-	-
815	Operatorzy maszyn do produkcji wyrobów włókienniczych, futrzarskich i skórzanych	A	43,3	30,2	18,4	5,5	1,2	0,6	0,2	0,1	0,1	0,4
		B	36,6	28,0	21,1	9,4	2,3	0,8	0,4	0,1	0,3	1,0
		C	48,5	32,0	16,2	2,3	0,4	0,4	0,1	0,1	-	-
816	Operatorzy maszyn i urządzeń do produkcji wyrobów spożywczych i pokrewni	A	15,7	36,8	26,6	13,7	5,0	1,4	0,4	0,2	0,1	0,1
		B	11,5	31,9	30,5	16,6	6,6	1,9	0,5	0,3	0,1	0,1
		C	22,7	45,4	20,1	8,8	2,4	0,5	0,1	-	-	0,0
817	Operatorzy maszyn i urządzeń do obróbki drewna i produkcji papieru	A	21,9	35,9	28,0	9,6	2,3	1,0	0,5	0,6	0,1	0,1
		B	23,4	32,0	28,1	11,0	2,7	1,2	0,6	0,7	0,2	0,1
		C	15,2	53,1	28,0	3,1	0,5	-	0,1	-	-	-
818	Operatorzy innych maszyn i urządzeń przetwórczych	A	13,9	38,2	26,9	12,5	4,9	2,5	0,7	0,2	0,1	0,1
		B	10,1	36,0	29,8	14,0	5,8	3,0	0,8	0,3	0,1	0,1
		C	29,2	46,9	15,6	6,3	1,2	0,5	0,3	-	-	-

TABL. 12. ROZKŁAD PRACOWNIKÓW ZATRUDNIONYCH WEDŁUG KROTNOŚCI PRZECIĘTNEGO WYNAGRODZENIA BRUTTO DLA GOSPODARKI NARODOWEJ, GRUP ZAWODÓW: WIELKICH, DUŻYCH I ŚREDNICH ORAZ PŁCI ZA PAŹDZIERNIK 2012 ROKU (cd.)

WYSZCZEGÓLNIENIE	Pracownicy otrzymujący wynagrodzenie miesięczne ogółem w wysokości :									
	do	50—	75—	100—	125—	150—	175—	200—	225—	od
	50%	—75	—100	—125	—150	—175	—200	—225	—250	250%
A - ogółem	przeciętne wynagrodzenia brutto w gospodarce narodowej (3895,72 zł), tzn :									
B - mężczyźni	do	1947,87	2921,80	3895,73	4869,66	5843,59	6817,52	7791,45	8765,38	od
C - kobiety	1947,86	—	—	—	—	—	—	—	—	9739,31
	złotych	2921,79	3895,72	4869,65	5843,58	6817,51	7791,44	8765,37	9739,30	złotych
	w odsetkach									

8. OPERATORZY I MONTERZY MASZYN I URZĄDZEŃ (dok.)

82	MONTERZY	A	19,3	40,4	23,7	9,1	3,8	2,0	0,9	0,4	0,2	0,2
		B	13,2	31,4	28,3	14,1	6,7	3,6	1,5	0,6	0,3	0,3
		C	26,7	51,9	18,0	3,1	0,2	0,1	-	-	0,0	0,0
83	KIEROWCY I OPERATORZY POJAZDÓW	A	26,5	29,1	25,2	11,5	4,5	1,9	0,6	0,3	0,2	0,2
		B	27,2	29,2	24,2	11,5	4,6	1,9	0,6	0,4	0,2	0,2
		C	5,3	25,7	54,7	10,8	2,0	1,2	0,2	0,1	-	-
831	Maszyniści kolejowi, dyżurni ruchu i pokrewni	A	0,9	12,1	48,3	21,7	10,7	4,4	1,2	0,4	0,2	0,1
		B	1,0	10,1	42,7	25,1	13,4	5,4	1,4	0,5	0,3	0,1
		C	0,7	19,2	69,2	9,4	0,8	0,5	0,2	-	-	-
832	Kierowcy samochodów osobowych, dostawczych i motocykli	A	34,3	33,2	21,0	7,2	2,4	0,9	0,4	0,2	0,1	0,3
		B	34,3	33,1	21,0	7,2	2,5	0,9	0,4	0,2	0,1	0,3
		C	18,4	43,7	34,7	3,2	-	-	-	-	-	-
833	Kierowcy ciężarówek i autobusów	A	32,2	29,3	21,6	10,7	3,9	1,5	0,4	0,2	0,1	0,1
		B	32,4	29,3	21,5	10,6	3,9	1,5	0,4	0,2	0,1	0,1
		C	11,4	21,7	34,9	16,6	8,5	6,0	0,3	0,6	-	-
834	Operatorzy pojazdów wolnobieżnych i pokrewni	A	16,9	32,6	27,0	13,2	4,9	2,5	1,2	0,8	0,4	0,5
		B	16,9	32,3	27,1	13,2	5,0	2,6	1,2	0,8	0,4	0,5
		C	14,1	45,9	24,4	12,9	2,0	0,7	-	-	-	-
835	Marynarze i pokrewni	A	2,5	21,6	40,8	10,3	12,5	6,0	1,1	3,4	0,3	1,5
		B	2,5	21,6	40,8	10,3	12,5	6,0	1,1	3,4	0,3	1,5
		C	-	-	-	-	-	-	-	-	-	-

9. PRACOWNICY PRZY PRACACH PROSTYCH

9	<u>RAZEM</u>	A	47,2	37,6	10,1	3,2	1,1	0,5	0,2	0,1	0,0	0,0
		B	35,0	36,7	17,5	6,4	2,3	1,1	0,5	0,3	0,1	0,1
		C	55,2	38,2	5,2	1,0	0,3	0,1	0,0	0,0	0,0	0,0
	W tym:											
91	POMOCE DOMOWE I SPRZĄTACZKI	A	60,9	35,5	3,0	0,5	0,1	0,0	0,0	0,0	0,0	0,0
		B	56,6	35,9	6,0	1,0	0,2	0,1	0,1	0,1	-	-
		C	61,3	35,4	2,8	0,4	0,1	0,0	0,0	0,0	0,0	0,0
911	Pomoce i sprzętaczki domowe, biurowe, hotelowe	A	61,1	35,5	2,9	0,4	0,1	0,0	0,0	0,0	0,0	0,0
		B	56,8	36,7	5,3	0,8	0,1	0,1	0,1	0,1	-	-
		C	61,4	35,4	2,7	0,4	0,1	0,0	0,0	0,0	0,0	0,0

TABL. 12. ROZKŁAD PRACOWNIKÓW ZATRUDNIONYCH WEDŁUG KROTNOŚCI PRZECIĘTNEGO WYNAGRODZENIA BRUTTO
DLA GOSPODARKI NARODOWEJ, GRUP ZAWODÓW: WIELKICH, DUŻYCH I ŚREDNICH ORAZ PŁCI
ZA PAŹDZIERNIK 2012 ROKU (dok.)

WYSZCZEGÓLNIENIE	Pracownicy otrzymujący wynagrodzenie miesięczne ogółem w wysokości :									
	do	50—	75—	100—	125—	150—	175—	200—	225—	od
	50%	—75	—100	—125	—150	—175	—200	—225	—250	250%
A - ogółem	przeciętne wynagrodzenia brutto w gospodarce narodowej (3895,72 zł), tzn :									
B - mężczyźni	do	1947,87	2921,80	3895,73	4869,66	5843,59	6817,52	7791,45	8765,38	od
C - kobiety	1947,86	—	—	—	—	—	—	—	—	9739,31
	złotych	2921,79	3895,72	4869,65	5843,58	6817,51	7791,44	8765,37	9739,30	złotych
	w odsetkach									

9. PRACOWNICY PRZY PRACACH PROSTYCH (dok.)

912	Myjący pojazdy, szyby, praczki i inni sprzątacze	A	56,1	35,2	7,1	1,1	0,4	0,1	-	-	-	-
		B	55,1	30,9	10,7	2,5	0,8	-	-	-	-	-
		C	56,5	36,8	5,7	0,6	0,3	0,1	-	-	-	-
92	ROBOTNICZY POMOCCNICZY W ROLNICTWIE, LEŚNICTWIE I RYBOŁÓWSTWIE	A	28,8	42,9	17,8	6,3	3,2	0,9	0,1	0,0	-	-
		B	24,6	42,8	19,8	7,7	3,6	1,2	0,2	0,1	-	-
		C	38,9	43,3	12,7	2,9	2,2	-	-	-	-	-
93	ROBOTNICZY POMOCCNICZY W GÓRNICTWIE, PRZEMYSŁE, BUDOWNICTWIE I TRANSPORCIE	A	32,5	36,0	19,7	7,0	2,5	1,2	0,6	0,3	0,1	0,1
		B	30,3	33,3	21,7	8,5	3,2	1,6	0,8	0,4	0,1	0,1
		C	37,4	42,6	15,3	3,5	1,0	0,2	0,0	0,0	0,0	0,0
931	Robotnicy pomocniczy w górnictwie i budownictwie	A	40,2	22,9	18,2	8,7	4,6	2,9	1,4	0,7	0,2	0,2
		B	40,6	22,8	18,2	8,5	4,5	2,9	1,4	0,7	0,2	0,2
		C	10,1	30,0	14,6	26,8	12,6	3,3	2,6	-	-	-
932	Robotnicy przy pracach prostych w przemyśle	A	31,5	43,1	18,6	5,3	1,1	0,2	0,1	0,1	0,0	0,0
		B	22,2	44,3	23,3	8,1	1,5	0,3	0,2	0,1	-	-
		C	38,6	42,4	15,0	3,1	0,7	0,2	0,0	0,0	0,0	0,0
933	Robotnicy pomocniczy transportu i prac magazynowych	A	17,8	44,3	26,8	8,4	2,1	0,3	0,2	0,1	-	0,0
		B	15,9	43,9	28,3	9,2	2,1	0,3	0,2	0,1	-	0,0
		C	27,6	47,0	18,9	4,6	1,9	-	-	-	-	-
94	PRACOWNICY POMOCCNICZY PRZYGOTOWUJĄCY POSEŁKI	A	62,4	35,4	1,8	0,3	-	-	0,0	0,1	0,0	0,0
		B	61,5	35,8	1,9	0,3	-	-	-	0,5	-	-
		C	62,6	35,3	1,7	0,3	-	-	0,0	0,1	0,0	0,0
96	ŁADOWACZE NIECZYSTOŚCI I INNI PRACOWNICY PRZY PRACACH PROSTYCH	A	42,2	45,1	9,2	2,5	0,7	0,1	0,1	0,1	0,0	0,0
		B	38,5	44,2	12,3	3,6	1,0	0,2	0,1	0,1	0,0	0,0
		C	47,8	46,9	4,3	0,7	0,2	0,1	0,0	-	0,0	-
961	Ładowacze nieczystości i pokrewni	A	26,6	47,4	18,1	6,4	1,5	-	-	-	-	-
		B	24,1	46,3	20,1	7,6	1,9	-	-	-	-	-
		C	36,7	52,2	9,8	1,3	-	-	-	-	-	-
962	Pozostali pracownicy przy pracach prostych	A	44,8	44,8	7,7	1,8	0,6	0,1	0,1	0,1	0,0	0,0
		B	42,0	43,6	10,5	2,6	0,8	0,2	0,1	0,1	0,1	0,0
		C	48,8	46,5	3,8	0,6	0,2	0,1	0,0	-	0,0	-

TABL. 13. MIESIĘCZNE WYNAGRODZENIA NAJWYŻSZE W GRUPACH DECYLOWYCH PRACOWNIKÓW ZATRUDNIONYCH
WEDŁUG GRUP ZAWODÓW: WIELKICH, DUŻYCH I ŚREDNICH ORAZ PŁCI ZA PAŹDZIERNIK 2012 ROKU

WYSZCZEGÓLNIENIE	Najwyższe wynagrodzenia (decyle) w grupie decylowej :									
	<i>pierw- szej</i>	<i>drugiej</i>	<i>trzeciej</i>	<i>czwartej</i>	<i>piątej (media- na)</i>	<i>szóstej</i>	<i>siódmej</i>	<i>ósmej</i>	<i>dziewią- tej</i>	
	w złotych									
0 <u>OGÓŁEM</u>	<i>A</i>	1600,00	1993,60	2355,17	2732,42	3115,11	3560,61	4139,32	4937,28	6561,59
	<i>B</i>	1590,55	2051,17	2488,09	2885,42	3301,27	3782,85	4423,49	5416,75	7407,31
	<i>C</i>	1609,68	1932,76	2240,79	2582,01	2950,67	3362,36	3872,19	4549,66	5755,16
<u>1. PRZEDSTAWICIELE WŁADZ PUBLICZNYCH, WYŻSI URZĘDNIICY I KIEROWNICY</u>										
1 <u>RAZEM</u>	<i>A</i>	2678,36	3565,40	4329,16	5112,38	5956,73	6974,44	8403,86	10805,99	15447,28
	<i>B</i>	2770,42	3813,02	4748,24	5650,56	6697,16	7949,45	9828,63	12597,82	17982,27
	<i>C</i>	2596,07	3380,88	4033,20	4665,42	5359,99	6080,00	7048,60	8663,97	12074,59
11 <i>PRZEDSTAWICIELE WŁADZ PUBLICZNYCH, WYŻSI URZĘDNIICY I DYREKTORZY GENERALNI</i>	<i>A</i>	2991,81	4715,69	6067,36	7491,99	8978,07	10916,66	13240,39	16816,41	#####
	<i>B</i>	2986,32	4856,26	6339,54	7909,03	9650,63	11646,30	13997,41	18010,02	#####
	<i>C</i>	3063,63	4469,47	5678,09	6714,19	7879,31	9205,76	11119,55	13986,58	19565,49
111 <i>Przedstawiciele władz publicznych i wyżsi urzędnicy</i>	<i>A</i>	3951,61	4989,46	6235,72	7328,09	8344,42	9439,13	10565,22	11598,07	13101,48
	<i>B</i>	4620,01	6373,22	7891,47	8977,75	9948,13	10726,07	11481,49	12582,52	13381,83
	<i>C</i>	3454,39	4184,69	4955,84	5698,66	6586,93	7385,33	8130,75	9131,51	11214,84
112 <i>Dyrektorzy generalni i wykonawczy</i>	<i>A</i>	2967,17	4667,64	6055,05	7516,18	9105,48	11195,27	13851,98	17689,86	#####
	<i>B</i>	2964,04	4721,69	6170,35	7806,76	9582,42	11837,60	14606,37	18734,94	#####
	<i>C</i>	2981,80	4545,42	5881,09	6942,62	8101,26	9849,26	11733,16	14956,13	#####
12 <i>KIEROWNICY DO SPRAW ZARZĄDZANIA I HANDLU</i>	<i>A</i>	2898,14	3787,46	4451,61	5138,37	5909,63	6900,80	8211,41	10250,16	14779,64
	<i>B</i>	3155,33	4173,70	5088,01	5996,81	7054,63	8302,70	10054,64	12751,70	18487,33
	<i>C</i>	2764,19	3598,17	4200,28	4745,23	5367,61	6093,07	7091,48	8699,88	11764,42
121 <i>Kierownicy do spraw obsługi biznesu i zarządzania</i>	<i>A</i>	3200,75	3999,37	4621,59	5264,56	5980,97	6930,14	8209,36	10171,56	14770,94
	<i>B</i>	3539,61	4599,34	5469,42	6455,90	7490,33	8781,59	10532,03	13639,81	19682,30
	<i>C</i>	3031,16	3845,67	4342,84	4890,23	5454,43	6153,07	7113,84	8687,41	11548,25
122 <i>Kierownicy do spraw sprzedaży, marketingu i rozwoju</i>	<i>A</i>	2261,42	3092,29	3918,42	4711,00	5628,72	6779,96	8217,12	10439,47	14796,93
	<i>B</i>	2624,32	3582,39	4462,88	5349,73	6344,35	7463,94	9315,80	11480,24	16283,20
	<i>C</i>	2062,94	2739,28	3263,48	3972,35	4659,72	5778,54	6965,20	8751,81	12638,84
13 <i>KIEROWNICY DO SPRAW PRODUKCJI I USŁUG</i>	<i>A</i>	2729,22	3544,84	4273,59	4997,00	5658,04	6285,57	7205,95	8729,70	11962,10
	<i>B</i>	2494,35	3400,86	4137,26	4926,11	5650,05	6413,93	7551,09	9295,64	12614,32
	<i>C</i>	3046,99	3802,31	4532,31	5135,55	5667,10	6137,40	6790,55	7892,31	10425,53
131 <i>Kierownicy produkcji w rolnictwie, leśnictwie i rybolóstwie</i>	<i>A</i>	2777,79	3475,01	4179,18	4755,67	5612,51	6239,30	9415,39	11400,01	14194,45
	<i>B</i>	2902,38	3494,47	4374,26	4856,01	5698,76	7077,40	9873,58	12184,25	14320,15
	<i>C</i>	2560,64	2598,34	3279,45	3672,51	4220,32	4433,09	5714,18	5865,01	6026,37

TABL. 13. MIESIĘCZNE WYNAGRODZENIA NAJWYŻSZE W GRUPACH DECYLOWYCH PRACOWNIKÓW ZATRUDNIONYCH
WEDŁUG GRUP ZAWODÓW: WIELKICH, DUŻYCH I ŚREDNICH ORAZ PŁCI ZA PAŹDZIERNIK 2012 ROKU (cd.)

WYSZCZEGÓLNIENIE	Najwyższe wynagrodzenia (decyle) w grupie decylowej :								
	<i>pierw- szej</i>	<i>drugiej</i>	<i>trzeciej</i>	<i>czwartej</i>	<i>piątej (media- na)</i>	<i>szóstej</i>	<i>siódmej</i>	<i>ósmej</i>	<i>dziewią- tej</i>
	w złotych								

1. PRZEDSTAWICIELE WŁADZ PUBLICZNYCH, WYŻSI URZĘDNIICY I KIEROWNICY (dok.)

132	<i>Kierownicy w górnictwie, przemyśle, budownictwie i dystrybucji</i>	<i>A</i>	2259,37	2967,72	3577,26	4187,33	4901,05	5586,34	6451,44	7893,75	10589,30
		<i>B</i>	2342,24	3021,91	3704,89	4270,35	4972,17	5686,66	6572,79	8009,45	10803,12
		<i>C</i>	2076,74	2672,69	3153,74	3653,30	4243,05	4970,90	5914,49	7238,19	9678,24
133	<i>Kierownicy do spraw technologii informatycznych i telekomunikacyjnych</i>	<i>A</i>	4203,68	5462,35	6614,01	7464,43	8635,35	9898,27	11771,33	13937,76	17689,73
		<i>B</i>	4152,83	5408,11	6570,10	7454,14	8635,92	9958,76	11824,30	13995,58	17967,03
		<i>C</i>	4431,89	5766,89	6810,60	7521,01	8628,01	9550,78	11560,01	13631,73	16261,12
134	<i>Kierownicy w instytucjach usług wyspecjalizowanych</i>	<i>A</i>	3552,59	4461,44	5116,62	5631,15	6074,91	6575,61	7339,33	8717,67	12056,18
		<i>B</i>	3609,81	4948,83	5682,11	6221,28	6791,14	7700,85	8949,24	11329,51	14180,29
		<i>C</i>	3539,62	4310,56	4951,60	5432,68	5836,58	6271,69	6859,17	7874,46	10270,55
14	<i>KIEROWNICY W BRANŻY HOTELARSKIEJ, HANDLU I INNYCH BRANŻACH USŁUGOWYCH</i>	<i>A</i>	2152,47	2650,23	3009,51	3477,06	3947,35	4454,77	5151,19	6184,59	7748,07
		<i>B</i>	2523,61	3144,33	3738,04	4267,78	4905,30	5621,17	6346,60	7320,97	8903,65
		<i>C</i>	2052,47	2493,72	2764,38	3049,32	3466,39	3882,67	4338,62	5049,37	6528,87
141	<i>Kierownicy w gastronomii i hotelarstwie</i>	<i>A</i>	1850,72	2197,85	2587,32	2934,59	3262,25	3726,07	4218,39	5043,67	6280,28
		<i>B</i>	2043,71	2573,34	3040,32	3362,26	3877,09	4431,44	5326,50	5991,55	7750,92
		<i>C</i>	1799,73	2098,26	2469,31	2757,15	3030,01	3467,12	3869,11	4501,93	5582,99
142	<i>Kierownicy do spraw handlu detalicznego i hurtowego</i>	<i>A</i>	2061,10	2495,41	2728,52	2970,43	3299,49	3680,95	4144,11	4701,17	6020,53
		<i>B</i>	2301,37	2778,06	3141,76	3555,49	3997,51	4431,11	5026,43	6064,38	7673,39
		<i>C</i>	2004,11	2389,90	2619,09	2817,93	3047,92	3379,85	3762,87	4238,85	4999,88
143	<i>Kierownicy do spraw innych typów usług</i>	<i>A</i>	2849,92	3660,97	4182,15	4678,30	5310,71	5973,13	6633,89	7494,66	9293,27
		<i>B</i>	3065,88	3955,27	4579,22	5181,34	5869,04	6409,07	7098,34	7976,71	9853,66
		<i>C</i>	2671,04	3410,15	3852,92	4244,42	4642,87	5256,74	5968,50	6736,73	8321,52

2. SPECJALIŚCI

2	<u>RAZEM</u>	<i>A</i>	2501,02	2936,28	3316,20	3692,97	4116,55	4536,38	5072,43	5926,08	7747,58
		<i>B</i>	2605,56	3219,79	3719,48	4210,58	4742,84	5394,62	6236,47	7525,80	9729,01
		<i>C</i>	2470,94	2853,81	3175,93	3511,27	3879,17	4271,59	4681,90	5267,41	6457,98
21	<i>SPECJALIŚCI NAUK FIZYCZNYCH, MATEMATYCZNYCH I TECHNICZNYCH</i>	<i>A</i>	2445,24	2997,05	3492,59	3986,12	4553,42	5197,38	5961,59	7038,73	8765,42
		<i>B</i>	2642,25	3298,48	3835,79	4424,58	5003,96	5676,69	6481,55	7575,47	9382,69
		<i>C</i>	2168,50	2589,40	2912,18	3247,16	3621,64	4069,69	4610,92	5369,67	6700,97

TABL. 13. MIESIĘCZNE WYNAGRODZENIA NAJWYŻSZE W GRUPACH DECYLOWYCH PRACOWNIKÓW ZATRUDNIONYCH
WEDŁUG GRUP ZAWODÓW: WIELKICH, DUŻYCH I ŚREDNICH ORAZ PŁCI ZA PAŹDZIERNIK 2012 ROKU (cd.)

WYSZCZEGÓLNIENIE	Najwyższe wynagrodzenia (decyle) w grupie decylowej :								
	<i>pierw- szej</i>	<i>drugiej</i>	<i>trzeciej</i>	<i>czwartej</i>	<i>piątej (media- na)</i>	<i>szóstej</i>	<i>siódmej</i>	<i>ósmej</i>	<i>dziewią- tej</i>
	w złotych								

2. SPECJALIŚCI (cd.)

211 Fizycy, chemicy i specjaliści nauk o Ziemi	A	2533,87	2965,99	3399,59	3907,35	4388,81	5031,97	5688,07	6916,32	8421,50
	B	2752,41	3320,40	3864,75	4297,75	4932,33	5463,34	6599,71	7645,01	9243,34
	C	2409,87	2804,44	3136,54	3462,06	3951,86	4392,34	5194,48	5847,90	7249,25
212 Matematycy, statystycy i pokrewni	A	1969,27	2346,83	2616,83	2783,59	2982,15	3268,54	3767,01	4437,32	7052,36
	B	2633,07	2865,01	3439,18	3863,54	4097,74	5271,12	6142,01	7410,01	13253,92
	C	1869,63	2211,68	2476,37	2671,34	2844,20	3039,10	3292,08	3812,70	5475,57
213 Specjaliści nauk biologicznych i pokrewni	A	2354,76	2707,35	2984,68	3328,30	3760,22	4379,25	5255,04	6312,26	7608,29
	B	2517,53	2949,80	3412,24	4000,77	4795,32	5536,08	6443,16	7282,80	8308,69
	C	2254,78	2554,93	2796,24	3024,32	3304,67	3668,66	4091,97	4982,53	6267,23
214 Inżynierowie (z wyłączeniem elektrotechnologii)	A	2583,46	3207,55	3723,73	4232,35	4758,21	5398,97	6149,41	7264,08	9172,60
	B	2782,81	3445,58	3962,54	4499,40	5083,30	5748,76	6537,37	7705,34	9749,33
	C	2204,82	2725,68	3112,64	3505,49	3912,24	4332,76	4867,10	5524,06	6947,47
215 Inżynierowie elektrotechnologii	A	3201,86	3853,61	4530,72	5024,88	5651,15	6243,72	7088,36	8149,67	9691,30
	B	3200,73	3833,19	4519,98	5034,15	5665,87	6280,29	7124,26	8178,29	9758,88
	C	3289,01	4069,51	4715,16	4846,41	5370,70	5767,18	6104,30	7275,49	8530,01
216 Architekci, geodeci, projektanci i pokrewni	A	1773,34	2280,78	2675,68	3024,20	3384,84	3777,36	4266,74	4912,57	6200,78
	B	1783,27	2374,30	2774,80	3126,55	3497,08	3927,95	4449,85	5182,15	6536,76
	C	1732,28	2192,02	2544,97	2894,01	3182,95	3579,41	4038,23	4574,47	5709,32
22 SPECJALIŚCI DO SPRAW ZDROWIA	A	2378,50	2665,09	2891,52	3108,37	3347,68	3639,40	4047,31	4766,77	6609,14
	B	2471,17	3002,06	3601,01	4168,33	4923,38	5755,24	6923,00	8288,00	10556,39
	C	2373,42	2646,76	2855,65	3051,43	3256,32	3515,84	3846,16	4340,73	5662,11
221 Lekarze	A	3175,50	3884,19	4658,05	5336,61	6050,62	6850,95	7782,10	9050,10	11068,02
	B	3165,43	3911,53	4752,25	5469,13	6281,19	7226,10	8252,69	9558,16	12055,08
	C	3180,66	3874,46	4609,54	5237,24	5912,98	6630,07	7467,28	8687,54	10493,35
222 Pielęgniarki	A	2392,78	2634,33	2813,12	2975,36	3138,05	3321,84	3552,14	3832,53	4260,49
	B	2417,33	2712,89	2970,95	3167,02	3328,95	3544,31	3713,17	3917,37	4425,59
	C	2392,60	2633,29	2811,37	2972,99	3135,51	3318,10	3548,62	3830,00	4259,29
223 Położne	A	2381,45	2606,70	2787,92	2938,90	3109,04	3268,58	3480,48	3805,14	4262,54
	B	2262,23	2274,45	2756,68	2781,12	3008,34	3045,01	3984,56	4174,56	5753,34
	C	2382,19	2607,08	2788,55	2939,25	3109,61	3268,66	3479,80	3802,57	4261,89

TABL. 13. MIESIĘCZNE WYNAGRODZENIA NAJWYŻSZE W GRUPACH DECYLOWYCH PRACOWNIKÓW ZATRUDNIONYCH WEDŁUG GRUP ZAWODÓW: WIELKICH, DUŻYCH I ŚREDNICH ORAZ PŁCI ZA PAŹDZIERNIK 2012 ROKU (cd.)

WYSZCZEGÓLNIENIE	Najwyższe wynagrodzenia (decyle) w grupie decylowej :									
	<i>pierw- szej</i>	<i>drugiej</i>	<i>trzeciej</i>	<i>czwartej</i>	<i>piątej (media- na)</i>	<i>szóstej</i>	<i>siódmej</i>	<i>ósmej</i>	<i>dziewią- tej</i>	
	w złotych									
2. SPECJALIŚCI (cd.)										
224 <i>Specjaliści ratownictwa medycznego</i>	<i>A</i>	1865,83	1971,97	2075,20	2154,82	2526,93	2939,18	3080,01	3731,44	4400,92
	<i>B</i>	1873,24	2003,90	2092,07	2218,09	2847,23	3008,27	3222,11	3793,01	4435,92
	<i>C</i>	1826,04	1886,44	2050,99	2071,26	2158,66	2410,68	2472,72	2693,65	3502,51
225 <i>Lekarze weterynarii</i>	<i>A</i>	3095,76	3617,39	3952,12	4266,57	4509,73	4779,06	5265,51	5915,82	6825,93
	<i>B</i>	3464,30	3790,80	4100,01	4385,49	4637,51	5171,44	5760,01	6538,11	7537,51
	<i>C</i>	2975,76	3402,06	3793,94	4167,51	4381,46	4651,68	4978,30	5477,26	6287,63
226 <i>Lekarze dentyści</i>	<i>A</i>	2002,99	2488,04	3110,86	3489,58	3970,01	4659,50	5477,68	6503,09	8526,68
	<i>B</i>	2016,93	2961,32	3456,96	3615,94	3975,01	4597,40	5419,30	7181,91	9372,01
	<i>C</i>	2000,46	2023,85	2994,90	3406,87	3963,80	4678,01	5547,80	6327,15	8047,33
227 <i>Diagności laboratoryjni</i>	<i>A</i>	2443,93	2800,81	3064,66	3308,04	3584,58	4005,60	4473,56	5238,89	6621,57
	<i>B</i>	2400,01	2787,05	2913,17	3287,51	3594,84	3879,64	4281,83	5248,29	6387,51
	<i>C</i>	2449,54	2803,52	3068,16	3309,45	3582,71	4011,90	4479,13	5236,83	6668,32
228 <i>Inni specjaliści ochrony zdrowia</i>	<i>A</i>	1924,85	2277,34	2579,99	2878,01	3203,00	3594,35	4215,79	4912,63	6108,90
	<i>B</i>	1921,07	2342,20	2663,17	2989,35	3342,96	3926,79	4499,79	5282,97	6964,14
	<i>C</i>	1926,16	2259,04	2556,40	2838,95	3173,60	3531,75	4125,87	4779,88	5889,31
23 <i>SPECJALIŚCI NAUCZANIA I WYCHOWANIA</i>	<i>A</i>	2696,73	3151,66	3519,11	3867,38	4190,79	4453,49	4746,42	5131,71	5783,06
	<i>B</i>	2615,21	3065,49	3446,62	3781,90	4122,90	4446,46	4872,02	5442,10	6533,29
	<i>C</i>	2728,45	3178,24	3546,05	3895,81	4209,53	4454,92	4722,18	5063,93	5625,85
231 <i>Nauczyciele akademicy</i>	<i>A</i>	2434,55	3100,75	3656,47	4060,37	4459,12	5004,44	5700,45	6631,05	8432,18
	<i>B</i>	2522,87	3386,57	3895,26	4286,99	4807,22	5406,70	6125,08	7249,00	9240,64
	<i>C</i>	2360,37	2845,03	3381,85	3812,28	4141,36	4543,80	5124,77	5902,36	7323,96
232 <i>Nauczyciele kształcenia zawodowego</i>	<i>A</i>	2506,87	2866,23	3280,11	3615,50	4000,22	4314,86	4726,54	5174,87	5849,75
	<i>B</i>	2484,51	2820,65	3192,09	3478,21	3813,18	4166,59	4547,68	5110,66	5839,39
	<i>C</i>	2533,46	2921,25	3355,13	3747,75	4136,70	4446,68	4822,78	5240,96	5855,16
233 <i>Nauczyciele gimnazjów i szkół ponadgimnazjalnych (z wyjątkiem nauczycieli kształcenia zawodowego)</i>	<i>A</i>	2854,11	3294,35	3603,34	3943,25	4236,28	4490,70	4771,56	5109,90	5622,09
	<i>B</i>	2700,65	3108,71	3425,62	3718,10	4025,45	4303,63	4580,80	4950,06	5492,52
	<i>C</i>	2921,59	3367,84	3693,51	4043,70	4313,27	4561,02	4833,58	5167,66	5656,90
234 <i>Nauczyciele szkół podstawowych i specjaliści do spraw wychowania małego dziecka</i>	<i>A</i>	2728,82	3136,92	3501,43	3839,01	4171,65	4402,67	4623,05	4890,50	5341,20
	<i>B</i>	2593,19	2914,17	3204,16	3465,15	3711,23	4010,35	4270,34	4595,58	5129,46
	<i>C</i>	2752,56	3171,50	3549,06	3898,30	4220,24	4437,17	4650,05	4911,01	5359,17

TABL. 13. MIESIĘCZNE WYNAGRODZENIA NAJWYŻSZE W GRUPACH DECYLOWYCH PRACOWNIKÓW ZATRUDNIONYCH WEDŁUG GRUP ZAWODÓW: WIELKICH, DUŻYCH I ŚREDNICH ORAZ PŁCI ZA PAŹDZIERNIK 2012 ROKU (cd.)

WYSZCZEGÓLNIENIE	Najwyższe wynagrodzenia (decyle) w grupie decylowej :									
	<i>pierw- szej</i>	<i>drugiej</i>	<i>trzeciej</i>	<i>czwartej</i>	<i>piątej (media- na)</i>	<i>szóstej</i>	<i>siódmej</i>	<i>ósmej</i>	<i>dziewię- tej</i>	
	w złotych									
2. SPECJALIŚCI (cd.)										
235 <i>Inni specjaliści nauczania i wychowania</i>	<i>A</i>	2639,21	3029,18	3394,50	3706,14	4051,15	4311,10	4653,97	5111,05	5814,35
	<i>B</i>	2632,47	3003,71	3358,94	3712,86	4042,75	4472,77	4954,46	5503,85	6414,54
	<i>C</i>	2640,40	3037,02	3400,72	3704,67	4052,53	4295,87	4616,05	5048,66	5703,40
24 <i>SPECJALIŚCI DO SPRAW EKONOMICZNYCH I ZARZĄDZANIA</i>	<i>A</i>	2381,90	2957,97	3402,48	3839,82	4313,23	4897,63	5651,15	6745,69	8780,42
	<i>B</i>	2502,27	3231,89	3783,41	4335,73	4978,54	5733,50	6657,06	8027,30	10721,55
	<i>C</i>	2332,91	2855,95	3258,91	3655,07	4073,03	4559,38	5171,54	6074,30	7803,84
241 <i>Specjaliści do spraw finansowych</i>	<i>A</i>	2697,02	3266,16	3706,14	4167,22	4707,41	5385,77	6314,84	7692,87	10214,03
	<i>B</i>	2885,14	3654,67	4337,29	5071,42	5892,68	6912,01	8030,18	10112,77	13433,01
	<i>C</i>	2656,16	3182,22	3567,71	3983,36	4442,03	4985,57	5779,98	6891,40	9065,44
242 <i>Specjaliści do spraw administracji i zarządzania</i>	<i>A</i>	2478,93	2970,83	3378,43	3764,31	4170,93	4662,53	5292,26	6144,85	7703,84
	<i>B</i>	2790,86	3380,48	3832,08	4272,88	4797,49	5442,37	6221,52	7315,33	9015,49
	<i>C</i>	2384,53	2842,08	3193,31	3575,42	3944,88	4361,45	4902,73	5629,74	6917,37
243 <i>Specjaliści do spraw sprzedaży, marketingu i public relations</i>	<i>A</i>	2001,68	2619,96	3094,41	3584,92	4174,34	4789,60	5636,79	6815,96	9023,26
	<i>B</i>	2058,28	2799,54	3454,43	4026,38	4715,16	5508,00	6409,64	7897,43	10449,52
	<i>C</i>	1993,68	2488,78	2948,41	3356,55	3817,73	4367,66	4992,68	6013,11	7838,92
244 <i>Specjaliści do spraw rynku nieruchomości</i>	<i>A</i>	2193,01	2856,39	3211,94	3751,54	4227,41	4818,54	5421,12	6311,11	8050,92
	<i>B</i>	2149,76	3099,36	3734,30	4335,01	4892,87	5505,90	6126,68	6956,98	11677,31
	<i>C</i>	2193,15	2762,72	3080,25	3425,11	3903,18	4387,32	4967,39	5681,09	7188,34
25 <i>SPECJALIŚCI DO SPRAW TECHNOLOGII INFORMACYJNO-KOMUNIKACYJNYCH</i>	<i>A</i>	2983,80	3679,29	4299,64	4961,37	5653,73	6419,73	7506,93	8856,84	11089,60
	<i>B</i>	3003,27	3732,99	4358,67	5032,75	5751,14	6527,46	7681,66	8991,79	11270,33
	<i>C</i>	2863,86	3485,21	4067,16	4601,11	5184,45	5916,89	6791,45	7871,11	9938,91
251 <i>Analitycy systemowi i programiści</i>	<i>A</i>	3061,70	3824,87	4463,41	5171,30	5939,42	6801,94	7913,03	9353,43	11605,68
	<i>B</i>	3065,85	3863,17	4505,97	5279,92	6043,58	6979,93	8057,59	9528,65	11809,00
	<i>C</i>	3047,26	3710,80	4221,56	4809,67	5376,27	6172,33	7055,39	8474,59	10357,51
252 <i>Specjaliści do spraw baz danych i sieci komputerowych</i>	<i>A</i>	2842,46	3467,45	4005,14	4527,19	5146,91	5839,56	6694,38	7901,38	9581,91
	<i>B</i>	2928,00	3553,65	4075,88	4603,53	5199,06	5928,36	6827,68	8048,01	9774,86
	<i>C</i>	2568,81	2986,64	3457,87	4054,01	4777,95	5350,88	5957,81	6954,35	8137,88
26 <i>SPECJALIŚCI Z DZIEDZINY PRAWA, DZIEDZIN SPOŁECZNYCH I KULTURY</i>	<i>A</i>	2447,02	2993,19	3494,07	4025,95	4651,06	5570,23	6670,95	8229,93	10399,27
	<i>B</i>	2435,82	3085,30	3793,28	4366,04	5076,42	6025,86	7222,05	8834,54	11052,85
	<i>C</i>	2451,37	2966,28	3389,95	3846,45	4402,88	5282,97	6458,06	7826,01	9887,79

TABL. 13. MIESIĘCZNE WYNAGRODZENIA NAJWYŻSZE W GRUPACH DECYLOWYCH PRACOWNIKÓW ZATRUDNIONYCH
WEDŁUG GRUP ZAWODÓW: WIELKICH, DUŻYCH I ŚREDNICH ORAZ PŁCI ZA PAŹDZIERNIK 2012 ROKU (cd.)

WYSZCZEGÓLNIENIE	Najwyższe wynagrodzenia (decyle) w grupie decylowej :								
	<i>pierw- szej</i>	<i>drugiej</i>	<i>trzeciej</i>	<i>czwartej</i>	<i>piątej (media- na)</i>	<i>szóstej</i>	<i>siódmej</i>	<i>ósmej</i>	<i>dziewią- tej</i>
	w złotych								

2. SPECJALIŚCI (dok.)

261	<i>Specjaliści z dziedziny prawa</i>	<i>A</i>	3151,24	4071,23	5172,17	6458,03	7564,55	8397,73	9450,77	10571,57	12298,38
		<i>B</i>	3316,73	4396,53	5513,41	6754,24	7886,30	8663,11	9711,54	10993,59	12883,80
		<i>C</i>	3029,41	3886,66	4924,48	6215,31	7309,82	8241,96	9224,75	10290,15	11924,62
262	<i>Bibliotekoznawcy, archiwiści i muzealnicy</i>	<i>A</i>	2210,17	2488,38	2720,90	2990,35	3235,09	3529,93	3869,50	4346,02	5315,46
		<i>B</i>	2224,33	2504,53	2879,02	3176,09	3537,68	3873,01	4325,38	4752,40	5782,91
		<i>C</i>	2204,61	2483,23	2688,50	2952,46	3174,46	3436,46	3716,81	4155,01	5128,17
263	<i>Specjaliści z dziedzin społecznych i religijnych</i>	<i>A</i>	2372,26	2802,27	3139,30	3490,28	3850,70	4264,19	4814,25	5712,74	6786,11
		<i>B</i>	2094,18	2518,76	2817,51	3200,01	3698,00	4359,47	5132,62	6027,53	7083,96
		<i>C</i>	2462,64	2912,14	3224,49	3553,63	3876,18	4245,04	4716,93	5643,50	6726,97
264	<i>Literaci, dziennikarze i filolodzy</i>	<i>A</i>	2541,72	3077,24	3716,09	4203,32	4598,97	5155,04	5870,56	6545,62	8187,07
		<i>B</i>	2750,17	3525,95	4024,90	4293,59	4744,96	5140,48	5902,50	6414,81	8060,48
		<i>C</i>	2434,53	2947,94	3376,60	3924,45	4499,04	5164,57	5853,60	6757,31	8446,19
265	<i>Twórcy i artyści</i>	<i>A</i>	1988,30	2428,99	2756,72	3116,60	3525,46	4142,35	4687,68	5686,79	6640,72
		<i>B</i>	1976,50	2391,43	2770,10	3143,68	3565,72	4200,17	4731,03	5884,36	7227,15
		<i>C</i>	2061,11	2467,32	2712,06	3076,37	3489,64	4055,09	4622,84	5390,01	6236,33

3. TECHNICZY I INNY ŚREDNI PERSONEL

3	<u>RAZEM</u>	<i>A</i>	1964,48	2377,93	2713,72	3029,22	3382,23	3760,61	4247,95	4951,10	6233,29
		<i>B</i>	2026,30	2612,53	3039,01	3467,99	3903,77	4371,79	4956,61	5787,86	7286,74
		<i>C</i>	1923,44	2265,39	2542,08	2809,10	3085,84	3394,54	3748,40	4259,60	5200,17
	<i>W tym:</i>										
31	<i>ŚREDNI PERSONEL NAUK FIZYCZNYCH, CHEMICZNYCH I TECHNICZNYCH</i>	<i>A</i>	2237,52	2748,37	3150,88	3554,64	3975,45	4432,29	5008,81	5851,66	7338,27
		<i>B</i>	2411,57	2959,76	3395,55	3811,52	4241,35	4723,68	5357,95	6246,51	7687,24
		<i>C</i>	1987,40	2318,04	2590,74	2839,32	3120,99	3458,14	3818,78	4294,28	5086,20
311	<i>Technicy nauk fizycznych i technicznych</i>	<i>A</i>	2134,63	2655,37	3057,16	3457,26	3824,86	4243,58	4742,84	5514,38	7009,17
		<i>B</i>	2222,54	2845,59	3290,61	3681,92	4081,49	4514,61	5074,72	5941,43	7464,27
		<i>C</i>	1997,53	2351,62	2621,90	2870,11	3155,88	3485,93	3817,61	4266,02	5024,05
312	<i>Mistrzowie produkcji w górnictwie, przemyśle przetwórczym i budownictwie</i>	<i>A</i>	2610,06	3238,20	3696,28	4103,54	4560,82	5058,48	5682,05	6509,25	8412,33
		<i>B</i>	2787,32	3404,56	3890,01	4244,50	4708,95	5230,50	5843,74	6726,27	8678,13
		<i>C</i>	2140,83	2554,43	2859,42	3157,20	3472,15	3852,03	4329,51	4911,76	5817,79
313	<i>Kontrolerzy (sterowniczy) procesów przemysłowych</i>	<i>A</i>	2378,62	2763,10	3078,18	3391,09	3765,34	4192,79	4675,45	5349,20	6478,41
		<i>B</i>	2501,79	2846,38	3162,87	3488,76	3881,40	4308,27	4806,78	5468,48	6592,40
		<i>C</i>	1949,13	2133,44	2348,33	2698,34	2991,52	3191,36	3533,36	3944,72	4663,92

TABL. 13. MIESIĘCZNE WYNAGRODZENIA NAJWYŻSZE W GRUPACH DECYLOWYCH PRACOWNIKÓW ZATRUDNIONYCH WEDŁUG GRUP ZAWODÓW: WIELKICH, DUŻYCH I ŚREDNICH ORAZ PŁCI ZA PAŹDZIERNIK 2012 ROKU (cd.)

WYSZCZEGÓLNIENIE	Najwyższe wynagrodzenia (decyle) w grupie decylowej :								
	<i>pierw- szej</i>	<i>drugiej</i>	<i>trzeciej</i>	<i>czwartej</i>	<i>piątej (media- na)</i>	<i>szóstej</i>	<i>siódmej</i>	<i>ósmej</i>	<i>dziwi- tej</i>
	w złotych								

3. TECHNICZY I INNY ŚREDNI PERSONEL (cd.)

314 Technicy nauk biologicznych, rolniczych i technologii żywności	A	2161,48	2584,42	3071,67	3753,39	4873,07	5540,97	6157,56	7161,96	7838,16
	B	2697,62	3715,89	5122,25	5541,19	5937,03	6472,64	7197,72	7646,88	8175,29
	C	1798,41	2179,81	2382,00	2613,75	2828,38	3106,11	3488,57	4191,60	4903,68
315 Pracownicy transportu morskiego, żeglugi śródlądowej i lotnictwa	A	2799,22	3547,53	4146,24	4679,56	5367,28	6482,94	8302,51	13556,77	46283,31
	B	2905,01	3593,55	4297,74	4829,75	5579,23	6593,46	8395,49	13751,12	43537,44
	C	2411,54	2542,28	2835,84	3756,12	4206,26	5069,34	7167,42	10826,68	52833,83
32 ŚREDNI PERSONEL DO SPRAW ZDROWIA	A	1805,02	2089,46	2315,33	2508,07	2699,64	2903,36	3168,83	3505,70	4088,96
	B	1804,70	2181,85	2502,41	2761,18	2997,24	3295,63	3616,28	3998,78	4727,68
	C	1805,14	2071,71	2278,58	2448,37	2621,19	2804,03	3032,47	3333,99	3810,14
<i>W tym:</i>										
321 Technicy medyczni i farmaceutyczni	A	1936,51	2222,05	2434,53	2607,78	2767,53	2941,01	3176,80	3477,17	3990,19
	B	1731,48	2178,14	2448,74	2662,39	2823,62	3052,69	3453,73	3805,50	4602,89
	C	1951,24	2224,51	2432,69	2602,95	2759,72	2930,70	3152,18	3439,45	3928,92
322 Dietetycy i żywieniowcy	A	1797,43	1978,88	2125,96	2258,34	2397,76	2578,50	2732,70	2940,33	3434,39
	B	2591,44	3382,87	3459,45	3475,57	3491,68	4465,57	4497,79	5563,54	5631,77
	C	1795,85	1975,89	2110,68	2243,94	2383,26	2569,16	2706,86	2908,56	3365,01
325 Inny średni personel do spraw zdrowia	A	1769,78	2033,59	2239,66	2431,91	2650,73	2887,18	3181,85	3545,07	4155,20
	B	1818,86	2186,98	2517,79	2796,56	3050,45	3349,31	3653,10	4041,99	4752,04
	C	1751,47	1986,12	2157,65	2320,00	2477,00	2665,37	2887,55	3221,80	3636,98
33 ŚREDNI PERSONEL DO SPRAW BIZNESU I ADMINISTRACJI	A	1957,02	2413,34	2785,46	3109,72	3452,97	3798,59	4256,56	4928,83	6062,54
	B	1840,69	2473,10	2933,74	3372,44	3802,74	4278,37	4881,60	5635,92	7086,80
	C	1980,17	2394,13	2744,48	3032,19	3337,53	3640,39	4024,68	4583,94	5576,06
331 Średni personel do spraw finansowych	A	1892,13	2350,21	2703,86	3010,45	3342,26	3696,21	4161,81	4786,63	5920,99
	B	2178,32	2637,51	3086,94	3537,27	3970,29	4523,28	5124,89	6001,97	8049,67
	C	1862,94	2312,95	2661,31	2974,78	3278,45	3619,11	4055,32	4624,99	5659,94
332 Agenci i pośrednicy handlowi	A	1605,37	2182,46	2652,76	3031,15	3504,51	4006,17	4609,41	5470,10	7119,08
	B	1587,28	2189,76	2718,99	3113,59	3621,31	4112,63	4724,57	5597,69	7355,53
	C	1671,14	2172,03	2521,44	2884,88	3285,03	3729,82	4355,56	5164,17	6678,00
333 Pośrednicy usług biznesowych	A	1981,58	2393,18	2731,13	3068,40	3416,28	3775,17	4298,86	4934,68	6059,27
	B	1699,86	2417,17	2856,99	3271,36	3621,65	4034,06	4508,15	5266,25	6344,73
	C	2059,35	2383,36	2665,97	2942,65	3229,50	3551,04	3982,25	4639,47	5588,39
334 Pracownicy administracyjni i sekretarze wyspecjalizowani	A	1953,38	2330,51	2663,19	2988,21	3329,87	3653,83	4032,39	4607,42	5620,83
	B	2181,08	2740,20	3055,94	3435,39	3794,01	4260,72	4764,88	5429,25	6969,54
	C	1921,54	2273,48	2581,14	2917,69	3245,68	3564,34	3901,53	4410,57	5339,66

TABL. 13. MIESIĘCZNE WYNAGRODZENIA NAJWYŻSZE W GRUPACH DECYLOWYCH PRACOWNIKÓW ZATRUDNIONYCH
WEDŁUG GRUP ZAWODÓW: WIELKICH, DUŻYCH I ŚREDNICH ORAZ PŁCI ZA PAŹDZIERNIK 2012 ROKU (cd.)

WYSZCZEGÓLNIENIE	Najwyższe wynagrodzenia (decyle) w grupie decylowej :								
	<i>pierw- szej</i>	<i>drugiej</i>	<i>trzeciej</i>	<i>czwartej</i>	<i>piątej (media- na)</i>	<i>szóstej</i>	<i>siódmej</i>	<i>ósmej</i>	<i>dziwi- tej</i>
	w złotych								

3. TECHNICY I INNY ŚREDNI PERSONEL (dok.)

335	<i>Urzednicy państwowi do spraw nadzoru</i>	<i>A</i>	2627,78	2939,27	3190,98	3409,67	3648,97	3928,84	4326,64	4927,38	5697,18
		<i>B</i>	2810,95	3241,93	3665,51	4037,83	4456,68	4932,85	5285,78	5764,94	6522,54
		<i>C</i>	2592,10	2891,41	3115,03	3322,55	3514,42	3733,63	4019,42	4469,75	5290,89
34	<i>ŚREDNI PERSONEL Z DZIEDZINY PRAWA, SPRAW SPOŁECZNYCH, KULTURY I POKREWNY</i>	<i>A</i>	1819,47	2078,29	2290,08	2478,62	2671,85	2877,43	3160,12	3523,84	4153,10
		<i>B</i>	1544,74	1973,95	2264,24	2493,45	2723,82	2974,98	3363,88	3903,77	5001,55
		<i>C</i>	1862,64	2096,50	2295,41	2475,93	2656,94	2862,61	3118,46	3457,83	3987,10
341	<i>Średni personel z dziedziny prawa, spraw społecznych i religii</i>	<i>A</i>	1898,69	2103,64	2294,39	2468,13	2644,73	2846,19	3104,37	3458,21	3957,22
		<i>B</i>	1944,61	2151,24	2300,39	2444,23	2630,18	2762,71	2954,25	3322,39	3920,16
		<i>C</i>	1893,74	2100,20	2293,30	2470,17	2646,08	2859,49	3124,61	3465,49	3962,36
342	<i>Sportowcy, trenerzy i pokrewni</i>	<i>A</i>	1485,28	1491,06	1496,85	1922,87	2328,76	2669,34	3065,01	3622,51	4131,51
		<i>B</i>	1484,61	1489,79	1494,98	1703,19	2240,92	2511,83	3028,65	3547,61	4098,14
		<i>C</i>	1490,99	1634,92	2053,99	2353,19	2668,56	2920,92	3568,34	3795,01	4331,37
343	<i>Średni personel w zakresie działalności artystycznej, kulturalnej i kulinarnej</i>	<i>A</i>	1788,64	2094,42	2318,61	2515,58	2721,72	2936,35	3222,97	3639,48	4439,52
		<i>B</i>	1625,64	2073,92	2383,40	2640,74	2871,30	3222,67	3628,38	4374,54	5540,75
		<i>C</i>	1817,92	2098,72	2303,80	2485,33	2675,52	2866,42	3107,99	3436,35	4027,44
35	<i>TECHNICY INFORMATYCY</i>	<i>A</i>	1768,55	2385,31	2824,76	3299,61	3727,13	4230,27	4759,41	5576,73	7093,05
		<i>B</i>	1719,11	2379,02	2803,05	3276,20	3713,11	4209,97	4773,95	5600,60	7072,58
		<i>C</i>	1938,76	2489,32	2983,67	3467,62	3760,72	4428,84	4727,11	5282,01	7189,71
351	<i>Technicy do spraw technologii teleinformatycznych i pomocy użytkownikom urządzeń teleinformatycznych</i>	<i>A</i>	1693,13	2325,82	2777,68	3231,46	3635,58	4153,23	4689,17	5429,26	6997,89
		<i>B</i>	1624,93	2308,62	2761,31	3201,16	3602,13	4121,58	4659,82	5441,52	6915,61
		<i>C</i>	1914,04	2454,79	2955,63	3468,25	3790,77	4445,30	4743,18	5273,01	7369,42
352	<i>Technicy telekomunikacji i urządzeń transmisyjnych</i>	<i>A</i>	2144,40	2635,88	3104,74	3729,86	4217,51	4625,27	5212,42	6160,01	7439,44
		<i>B</i>	2161,48	2632,23	3121,40	3820,55	4300,01	4692,20	5333,80	6298,25	7660,60
		<i>C</i>	2126,56	2662,79	3083,72	3466,98	3709,39	4036,89	4632,51	5338,58	6928,51

4. PRACOWNICY BIUROWI

4	<u>RAZEM</u>	<i>A</i>	1746,19	2098,86	2382,47	2634,13	2891,15	3164,00	3483,73	3943,63	4757,81
		<i>B</i>	1696,64	2087,24	2375,15	2615,13	2858,98	3142,24	3477,36	3958,91	4836,80
		<i>C</i>	1776,08	2107,07	2387,08	2645,21	2909,90	3174,64	3487,36	3933,30	4718,54
41	<i>SEKRETARKI, OPERATORZY URZĄDZEŃ BIUROWYCH I POKREWNI</i>	<i>A</i>	1687,82	2094,86	2400,35	2681,23	2961,67	3250,12	3584,61	4050,54	4841,37
		<i>B</i>	1674,02	2116,86	2479,41	2830,65	3196,48	3556,67	3988,18	4544,66	5518,07
		<i>C</i>	1689,99	2091,96	2390,13	2653,60	2921,18	3196,82	3496,89	3938,23	4691,69

TABL. 13. MIESIĘCZNE WYNAGRODZENIA NAJWYŻSZE W GRUPACH DECYLOWYCH PRACOWNIKÓW ZATRUDNIONYCH
WEDŁUG GRUP ZAWODÓW: WIELKICH, DUŻYCH I ŚREDNICH ORAZ PŁCI ZA PAŹDZIERNIK 2012 ROKU (cd.)

WYSZCZEGÓLNIENIE		Najwyższe wynagrodzenia (decyle) w grupie decylowej :									
		<i>pierw- szej</i>	<i>drugiej</i>	<i>trzeciej</i>	<i>czwartej</i>	<i>piątej (media- na)</i>	<i>szóstej</i>	<i>siódmej</i>	<i>ósmej</i>	<i>dziwi- tej</i>	
		w złotych									
A - ogółem											
B - mężczyźni											
C - kobiety											
4. PRACOWNICY BIUROWI (dok.)											
411	<i>Pracownicy obsługi biurowej</i>	<i>A</i>	1699,30	2136,72	2453,58	2759,72	3050,12	3335,28	3667,37	4135,94	4889,52
		<i>B</i>	1801,84	2238,23	2595,65	2936,31	3277,46	3625,43	4053,53	4600,55	5637,00
		<i>C</i>	1681,48	2103,99	2410,33	2715,27	2993,88	3268,53	3574,28	4000,08	4703,63
412	<i>Sekretarki (ogólne)</i>	<i>A</i>	1767,20	2093,10	2365,38	2571,18	2795,20	3050,71	3350,95	3786,04	4688,08
		<i>B</i>	1684,93	1884,42	2090,01	2452,45	2597,38	3150,64	3521,71	4013,01	5524,01
		<i>C</i>	1772,54	2097,12	2370,65	2574,78	2797,23	3049,63	3347,49	3784,79	4661,41
413	<i>Operatorzy urzędzeń biurowych</i>	<i>A</i>	1563,10	1635,57	1795,66	2214,33	2524,81	2890,55	3255,91	3861,26	4653,64
		<i>B</i>	1526,62	1588,95	1666,37	1855,54	2417,81	2844,60	3276,64	3980,12	4878,17
		<i>C</i>	1594,87	1715,90	2005,01	2388,38	2607,01	2906,72	3235,01	3721,12	4472,23
42	<i>PRACOWNICY OBSŁUGI KLIENTA</i>	<i>A</i>	1854,99	2211,93	2465,71	2743,41	3015,49	3273,87	3624,60	4168,88	5346,76
		<i>B</i>	1994,31	2292,86	2627,08	2968,74	3327,38	3728,86	4338,67	5370,85	7105,56
		<i>C</i>	1838,19	2186,75	2439,06	2698,68	2975,76	3209,60	3523,79	3995,06	4883,69
421	<i>Pracownicy obrotu pieniężnego</i>	<i>A</i>	2090,42	2448,37	2745,74	2996,71	3200,57	3466,51	3793,09	4360,07	5683,01
		<i>B</i>	2024,85	2436,96	2783,20	3121,46	3458,82	3898,17	4402,62	5626,68	7363,01
		<i>C</i>	2099,82	2449,86	2737,65	2982,29	3172,03	3409,32	3720,14	4207,75	5314,19
422	<i>Pracownicy do spraw informowania klientów</i>	<i>A</i>	1692,21	1995,07	2249,21	2437,15	2688,52	2994,29	3361,04	3866,71	4886,44
		<i>B</i>	1970,01	2264,92	2482,88	2811,11	3138,67	3564,29	4231,73	5236,68	6896,01
		<i>C</i>	1656,97	1946,56	2194,09	2382,64	2606,05	2855,53	3209,66	3634,28	4522,42
43	<i>PRACOWNICY DO SPRAW FINANSOWO-STATYSTYCZNYCH I EWIDENCJI MATERIAŁOWEJ</i>	<i>A</i>	1643,73	1987,89	2242,06	2481,02	2740,20	2996,39	3328,68	3744,25	4475,51
		<i>B</i>	1603,38	1987,97	2262,51	2499,00	2751,59	3008,33	3321,66	3697,93	4387,26
		<i>C</i>	1695,64	1987,78	2211,35	2452,50	2718,86	2978,88	3342,02	3825,21	4616,42
431	<i>Pracownicy do spraw finansowo-statystycznych</i>	<i>A</i>	1692,63	2059,87	2369,11	2643,92	2936,97	3276,95	3663,56	4222,54	5105,10
		<i>B</i>	1751,94	2288,20	2685,16	2961,73	3309,17	3662,43	4138,43	4940,96	6212,85
		<i>C</i>	1690,53	2049,70	2342,12	2619,06	2909,40	3240,92	3625,51	4176,72	5001,71
432	<i>Pracownicy do spraw ewidencji materiałowej i transportu</i>	<i>A</i>	1632,45	1975,74	2207,89	2445,99	2687,46	2938,20	3238,47	3611,65	4281,87
		<i>B</i>	1599,58	1985,18	2253,77	2489,67	2738,61	2992,51	3300,34	3667,76	4335,92
		<i>C</i>	1699,99	1928,38	2108,70	2296,97	2503,52	2764,57	3002,02	3401,86	4069,06
44	<i>POZOSTALI PRACOWNICY OBSŁUGI BIURA</i>	<i>A</i>	1990,63	2308,14	2551,93	2763,31	2950,74	3172,30	3468,76	3888,88	4681,87
		<i>B</i>	2081,88	2340,92	2543,69	2716,16	2860,75	3012,68	3277,20	3742,80	4662,61
		<i>C</i>	1956,65	2274,10	2559,03	2802,59	3024,73	3272,48	3571,49	3962,87	4688,63

TABL. 13. MIESIĘCZNE WYNAGRODZENIA NAJWYŻSZE W GRUPACH DECYLOWYCH PRACOWNIKÓW ZATRUDNIONYCH
WEDŁUG GRUP ZAWODÓW: WIELKICH, DUŻYCH I ŚREDNICH ORAZ PŁCI ZA PAŹDZIERNIK 2012 ROKU (cd.)

WYSZCZEGÓLNIENIE	Najwyższe wynagrodzenia (decyle) w grupie decylowej :								
	<i>pierw- szej</i>	<i>drugiej</i>	<i>trzeciej</i>	<i>czwartej</i>	<i>piątej (media- na)</i>	<i>szóstej</i>	<i>siódmej</i>	<i>ósmej</i>	<i>dziewią- tej</i>
	w złotych								

5. PRACOWNICY USŁUG OSOBISTYCH I SPRZEDAWCY

5	<u>RAZEM</u>	<i>A</i>	1491,33	1541,77	1666,38	1814,64	1977,84	2152,46	2380,34	2704,37	3337,75
		<i>B</i>	1492,67	1562,12	1661,06	1845,74	2058,44	2310,67	2646,18	3112,15	3912,32
		<i>C</i>	1490,76	1530,24	1669,19	1805,62	1944,43	2096,26	2292,61	2544,98	3018,69
51	PRACOWNICY USŁUG OSOBISTYCH	<i>A</i>	1489,62	1499,65	1659,57	1840,23	2011,11	2182,94	2393,99	2672,41	3216,92
		<i>B</i>	1490,33	1518,81	1696,98	1907,00	2100,00	2320,82	2573,87	2935,62	3628,91
		<i>C</i>	1489,22	1498,84	1642,99	1808,05	1973,98	2128,60	2301,13	2536,82	2952,11
511	Stewardzi, konduktorzy i przewodnicy	<i>A</i>	2342,89	2547,07	3180,15	3470,07	3688,58	3927,56	4246,82	4688,19	6643,74
		<i>B</i>	2335,44	3007,47	3352,16	3549,82	3742,33	3945,76	4194,70	4512,52	5117,97
		<i>C</i>	2400,37	2505,86	2534,47	3125,23	3502,95	3861,03	4513,69	6527,70	8101,63
512	Kucharze	<i>A</i>	1489,30	1499,19	1660,36	1826,51	1977,37	2112,10	2278,57	2512,42	2836,95
		<i>B</i>	1485,38	1491,25	1497,11	1603,64	1758,34	2006,57	2325,24	2666,97	3127,34
		<i>C</i>	1492,00	1580,25	1729,62	1880,94	2003,07	2127,22	2270,43	2469,45	2784,35
513	Kelnerzy i barmani	<i>A</i>	1485,69	1491,73	1497,77	1588,65	1777,49	1963,09	2147,07	2374,19	2800,41
		<i>B</i>	1486,35	1493,43	1513,34	1654,36	1834,81	2044,65	2286,04	2605,23	3156,26
		<i>C</i>	1485,49	1491,23	1496,97	1570,80	1750,46	1917,28	2126,11	2296,35	2669,83
514	Fryzjerzy, kosmetyczki i pokrewni	<i>A</i>	1483,43	1486,98	1490,53	1494,08	1497,63	1581,33	1992,78	2873,44	3733,25
		<i>B</i>	1481,82	1485,53	1489,25	1492,96	1496,68	1509,61	1591,57	2027,70	2646,68
		<i>C</i>	1483,55	1487,08	1490,62	1494,16	1497,69	1582,14	2043,34	2904,77	3743,25
515	Gospodarze obiektów	<i>A</i>	1495,05	1596,92	1756,92	1912,74	2070,91	2225,21	2416,35	2640,33	3030,25
		<i>B</i>	1496,09	1625,71	1790,88	1955,23	2117,53	2275,35	2484,03	2697,31	3133,54
		<i>C</i>	1494,05	1575,85	1715,41	1870,03	2019,74	2170,68	2349,32	2572,37	2885,42
516	Pozostali pracownicy usług osobistych	<i>A</i>	1488,30	1496,70	1681,55	1892,75	2198,22	2540,01	2878,22	3213,55	3920,84
		<i>B</i>	1486,46	1493,02	1499,58	1720,70	2121,26	2542,95	2815,17	3220,76	3892,68
		<i>C</i>	1519,21	1743,09	1878,51	2062,76	2289,30	2535,25	2963,69	3194,01	3946,93
52	SPRZEDAWCY I POKREWNI	<i>A</i>	1491,42	1554,85	1701,80	1849,02	1997,80	2186,52	2422,76	2754,79	3413,71
		<i>B</i>	1495,57	1690,10	1918,19	2108,21	2350,12	2655,72	3005,33	3509,06	4401,66
		<i>C</i>	1490,63	1527,76	1666,76	1801,50	1936,79	2092,02	2301,90	2568,58	3078,84
522	Pracownicy sprzedaży w sklepach	<i>A</i>	1489,88	1499,99	1657,93	1802,36	1955,69	2123,12	2349,08	2641,06	3178,28
		<i>B</i>	1493,41	1673,77	1906,75	2093,58	2327,61	2588,95	2895,90	3285,49	3974,01
		<i>C</i>	1489,29	1498,82	1627,37	1760,74	1892,50	2045,85	2240,84	2494,78	2926,63

TABL. 13. MIESIĘCZNE WYNAGRODZENIA NAJWYŻSZE W GRUPACH DECYLOWYCH PRACOWNIKÓW ZATRUDNIONYCH WEDŁUG GRUP ZAWODÓW: WIELKICH, DUŻYCH I ŚREDNICH ORAZ PŁCI ZA PAŹDZIERNIK 2012 ROKU (cd.)

WYSZCZEGÓLNIENIE	Najwyższe wynagrodzenia (decyle) w grupie decylowej :								
	<i>pierw- szej</i>	<i>drugiej</i>	<i>trzeciej</i>	<i>czwartej</i>	<i>piątej (media- na)</i>	<i>szóstej</i>	<i>siódmej</i>	<i>ósmej</i>	<i>dziewią- tej</i>
	w złotych								

5. PRACOWNICY USŁUG OSOBISTYCH I SPRZEDAWCY (dok.)

523	<i>Kasjerzy i sprzedawcy biletów</i>	<i>A</i>	1585,81	1740,88	1846,89	1952,99	2083,67	2239,65	2471,08	2745,30	3271,73
		<i>B</i>	1565,21	1725,07	1841,89	2004,72	2178,17	2373,80	2536,03	2855,01	3626,68
		<i>C</i>	1586,37	1743,38	1847,36	1949,26	2079,22	2233,70	2462,79	2741,73	3246,40
524	<i>Inni pracownicy sprzedaży i pokrewni</i>	<i>A</i>	1535,14	1735,12	1913,98	2088,02	2302,30	2683,94	3218,53	3811,44	5030,80
		<i>B</i>	1546,34	1751,21	1950,34	2162,94	2497,47	3043,83	3582,39	4287,98	5734,63
		<i>C</i>	1529,33	1729,10	1891,91	2043,48	2223,47	2458,18	2863,81	3407,56	4379,82
53	<i>PRACOWNICY OPIEKI OSOBISTEJ I POKREWNI</i>	<i>A</i>	1590,43	1706,28	1809,62	1911,15	2016,37	2118,49	2265,20	2438,46	2727,69
		<i>B</i>	1604,93	1786,96	1903,96	2034,41	2153,83	2321,59	2472,25	2674,79	2982,84
		<i>C</i>	1586,97	1697,08	1794,61	1889,48	1994,50	2089,04	2220,50	2389,85	2639,32
531	<i>Opiekunowie dziecięcy i asystenci nauczycieli</i>	<i>A</i>	1637,37	1729,87	1823,13	1916,94	2005,39	2090,66	2199,62	2354,56	2599,26
		<i>B</i>	1698,01	1820,01	1888,52	1947,70	2048,91	2144,10	2267,09	2395,51	3021,97
		<i>C</i>	1635,48	1725,25	1818,83	1913,69	2003,12	2087,00	2196,81	2353,25	2591,01
532	<i>Pracownicy opieki osobistej w ochronie zdrowia i pokrewni</i>	<i>A</i>	1552,78	1688,00	1799,30	1907,51	2024,67	2143,78	2310,45	2483,51	2770,49
		<i>B</i>	1596,89	1782,35	1909,88	2041,91	2177,72	2359,78	2499,35	2681,33	2971,86
		<i>C</i>	1540,76	1668,25	1777,09	1873,12	1984,99	2090,64	2247,18	2419,00	2672,87
54	<i>PRACOWNICY USŁUG OCHRONY</i>	<i>A</i>	1491,79	1515,81	1588,41	1637,73	1721,50	1910,67	2160,82	2579,74	3357,51
		<i>B</i>	1491,37	1512,76	1585,43	1626,48	1705,71	1884,94	2156,95	2651,21	3449,41
		<i>C</i>	1495,20	1551,74	1620,67	1699,17	1860,25	1998,74	2181,72	2381,65	2763,07

6. ROLNICY, OGRODNICY, LEŚNICY I RYBACY

6	<u>RAZEM</u>	<i>A</i>	1491,00	1584,76	1798,75	2029,75	2260,77	2534,53	2893,02	3362,30	4310,71
		<i>B</i>	1490,06	1538,96	1776,31	1975,73	2258,73	2543,48	2916,45	3508,34	4516,28
		<i>C</i>	1497,51	1900,88	2015,14	2140,84	2273,34	2492,12	2817,38	3132,66	3623,58
61	<i>ROLNICY PRODUKCJI TOWAROWEJ</i>	<i>A</i>	1580,02	1797,43	2027,56	2227,83	2467,40	2675,32	3051,38	3417,25	4131,46
		<i>B</i>	1585,04	1792,32	2056,61	2269,93	2527,61	2739,35	3138,38	3614,43	4383,83
		<i>C</i>	1496,87	1872,51	2009,79	2128,44	2256,63	2493,12	2795,95	3127,07	3582,93
62	<i>LEŚNICY I RYBACY</i>	<i>A</i>	1484,59	1489,91	1495,22	1525,69	1688,45	1916,53	2264,51	2816,55	4645,23
		<i>B</i>	1484,46	1489,64	1494,83	1500,01	1680,34	1907,97	2251,32	2792,25	4648,34
		<i>C</i>	1556,18	2239,24	2257,89	2326,68	2346,89	2395,51	2889,51	4034,56	4639,39

TABL. 13. MIESIĘCZNE WYNAGRODZENIA NAJWYŻSZE W GRUPACH DECYLOWYCH PRACOWNIKÓW ZATRUDNIONYCH
WEDŁUG GRUP ZAWODÓW: WIELKICH, DUŻYCH I ŚREDNICH ORAZ PŁCI ZA PAŹDZIERNIK 2012 ROKU (cd.)

WYSZCZEGÓLNIENIE	Najwyższe wynagrodzenia (decyle) w grupie decylowej :								
	<i>pierw- szej</i>	<i>drugiej</i>	<i>trzeciej</i>	<i>czwartej</i>	<i>piątej (media- na)</i>	<i>szóstej</i>	<i>siódmej</i>	<i>ósmej</i>	<i>dziewią- tej</i>
	w złotych								

7. ROBOTNICZY PRZEMYSŁOWI I RZEMIEŚLNICY

7	<u>RAZEM</u>	<i>A</i>	1494,48	1730,35	2085,47	2440,52	2772,68	3119,51	3537,13	4108,20	5114,32
		<i>B</i>	1496,86	1875,91	2299,06	2656,59	2980,11	3335,54	3750,21	4340,27	5385,36
		<i>C</i>	1488,47	1497,26	1623,97	1791,82	1983,09	2188,83	2400,81	2693,36	3152,64
71	ROBOTNICZY BUDOWLANI I POKREWNI (Z WYŁĄCZENIEM ELEKTRYKÓW)	<i>A</i>	1490,19	1544,26	1874,01	2240,69	2607,61	2945,27	3305,36	3731,99	4501,20
		<i>B</i>	1490,13	1541,55	1869,46	2244,64	2615,04	2955,09	3314,48	3744,95	4514,74
		<i>C</i>	1495,58	1683,92	1973,30	2146,04	2345,74	2579,02	2760,15	2981,86	3613,69
711	Robotnicy budowlani robót stanu surowego i pokrewni	<i>A</i>	1488,60	1497,59	1694,10	2002,44	2431,22	2775,28	3088,85	3519,74	4324,97
		<i>B</i>	1488,66	1497,66	1696,90	2008,57	2439,46	2781,38	3096,04	3524,97	4336,68
		<i>C</i>	1483,04	1491,43	1499,82	1653,78	1952,98	2047,51	2396,12	2744,36	3214,10
712	Robotnicy budowlani robót wykończeniowych i pokrewni	<i>A</i>	1491,42	1658,05	2009,48	2440,06	2784,41	3153,64	3489,68	3886,48	4529,77
		<i>B</i>	1491,30	1649,80	2008,98	2448,65	2795,96	3168,49	3500,59	3898,80	4542,53
		<i>C</i>	1627,75	1697,65	2012,40	2120,94	2281,95	2574,27	2754,04	2952,62	3378,61
713	Malarze, pracownicy czyszczący konstrukcje budowlane i pokrewni	<i>A</i>	1494,86	1775,59	2035,98	2368,38	2671,13	2961,75	3337,82	3863,42	4851,00
		<i>B</i>	1494,32	1754,69	2013,77	2360,79	2676,52	2974,96	3361,52	3910,01	4897,45
		<i>C</i>	1821,51	2144,10	2305,61	2454,87	2616,90	2765,96	2944,54	3354,08	3832,76
72	ROBOTNICZY OBRÓBKI METALI, MECHANICY MASZYN I URZĄDZEŃ I POKREWNI	<i>A</i>	1740,51	2252,01	2606,45	2910,13	3225,38	3568,42	3988,04	4578,30	5634,35
		<i>B</i>	1747,48	2278,82	2634,45	2938,05	3254,33	3599,98	4019,91	4618,00	5681,08
		<i>C</i>	1613,05	1880,26	2124,15	2274,87	2481,02	2667,18	2926,17	3257,65	3822,72
721	Formierze odlewniczy, spawacze, blacharze, monterzy konstrukcji metalowych i pokrewni	<i>A</i>	1622,43	2248,46	2657,26	2984,23	3311,62	3657,09	4106,58	4661,87	5642,53
		<i>B</i>	1651,30	2273,40	2687,25	3001,77	3329,53	3681,17	4129,42	4692,03	5671,64
		<i>C</i>	1494,15	1607,67	2068,07	2237,80	2501,85	2747,38	3049,20	3322,51	4044,33
722	Kowale, ślusarze i pokrewni	<i>A</i>	1797,22	2243,07	2553,35	2822,07	3100,71	3393,98	3739,27	4223,84	5009,76
		<i>B</i>	1810,15	2275,86	2589,05	2857,34	3135,86	3429,48	3777,39	4266,68	5057,16
		<i>C</i>	1697,52	1885,49	2107,85	2246,78	2432,80	2606,51	2840,57	3150,62	3682,96
723	Mechanicy maszyn i urządzeń	<i>A</i>	1687,40	2288,23	2692,86	3058,02	3487,38	3945,57	4540,16	5429,04	6886,59
		<i>B</i>	1688,01	2291,57	2698,62	3066,63	3498,90	3957,58	4556,74	5454,90	6907,80
		<i>C</i>	1658,76	2087,51	2417,87	2665,18	2798,76	3120,84	3477,28	3841,68	4558,34
73	RZEMIEŚLNICY I ROBOTNICZY POLIGRAFICZNI	<i>A</i>	1495,28	1711,98	1995,13	2270,46	2525,55	2809,47	3173,91	3637,81	4470,79
		<i>B</i>	1499,30	1882,31	2281,41	2619,70	2902,89	3204,78	3534,20	4040,74	4925,91
		<i>C</i>	1490,94	1574,47	1740,10	1917,27	2092,07	2273,13	2423,25	2679,39	3109,00

TABL. 13. MIESIĘCZNE WYNAGRODZENIA NAJWYŻSZE W GRUPACH DECYLOWYCH PRACOWNIKÓW ZATRUDNIONYCH
WEDŁUG GRUP ZAWODÓW: WIELKICH, DUŻYCH I ŚREDNICH ORAZ PŁCI ZA PAŹDZIERNIK 2012 ROKU (cd.)

WYSZCZEGÓLNIENIE	Najwyższe wynagrodzenia (decyle) w grupie decylowej :								
	<i>pierw- szej</i>	<i>drugiej</i>	<i>trzeciej</i>	<i>czwartej</i>	<i>piątej (media- na)</i>	<i>szóstej</i>	<i>siódmej</i>	<i>ósmej</i>	<i>dziewią- tej</i>
	w złotych								

7. ROBOTNICZY PRZEMYSŁOWI I RZEMIEŚLNICY (dok.)

731 Rzemieślnicy	A	1491,85	1586,34	1852,13	2089,63	2362,96	2633,75	2929,21	3373,43	4070,47
	B	1493,28	1603,92	1992,70	2393,06	2727,24	3001,91	3346,23	3727,98	4451,82
	C	1490,15	1511,29	1726,83	1911,14	2060,18	2243,69	2393,19	2596,64	2949,88
732 Robotnicy poligraficzni	A	1498,96	1793,91	2143,93	2373,67	2664,90	2961,75	3338,53	3841,86	4764,37
	B	1644,04	2101,98	2425,57	2720,83	2993,97	3327,53	3682,59	4234,11	5214,44
	C	1491,70	1597,29	1755,76	1921,98	2142,02	2285,22	2462,29	2739,75	3237,56
74 ELEKTRYCY I ELEKTRONICY	A	2016,52	2500,09	2920,68	3295,66	3702,84	4173,06	4728,77	5415,03	6401,78
	B	2064,90	2562,36	2972,26	3355,07	3757,80	4236,51	4798,20	5467,03	6454,70
	C	1684,68	1969,86	2143,48	2304,95	2478,86	2805,46	3070,67	3434,28	4123,51
741 Elektrycy budowlani, elektromechanicy i elektrycy monterzy	A	2100,59	2629,07	3053,00	3456,34	3871,79	4327,13	4894,83	5549,16	6537,16
	B	2118,15	2641,72	3065,32	3472,67	3889,71	4346,77	4919,93	5573,76	6564,94
	C	1702,51	2164,63	2565,20	2833,03	3111,73	3462,25	3747,93	4316,89	4884,40
742 Monterzy elektronicy i monterzy instalacji i urządzeń telekomunikacyjnych	A	1793,39	2165,78	2379,64	2701,35	2972,14	3233,32	3621,46	4275,86	5312,87
	B	1873,52	2246,49	2529,98	2849,74	3108,42	3380,67	3810,47	4502,16	5584,93
	C	1682,96	1911,75	2024,14	2200,32	2297,12	2385,71	2599,75	2927,36	3169,23
75 ROBOTNICZY W PRZETWÓRSTWIE SPOŻYWCZYM, OBRÓBCE DREWNA, PRODUKCJI WYROBÓW TEKSTYLNICH I POKREWNI	A	1488,32	1496,86	1607,28	1792,48	2021,07	2271,05	2553,30	2899,93	3486,67
	B	1489,34	1498,88	1664,76	1923,34	2225,12	2518,36	2825,29	3227,14	3814,86
	C	1487,50	1495,27	1568,45	1730,55	1900,03	2093,45	2318,11	2597,24	3029,86
751 Robotnicy w przetwórstwie spożywczym i pokrewni	A	1492,01	1573,44	1741,20	1910,59	2114,50	2344,50	2615,97	2974,92	3547,79
	B	1490,95	1551,06	1697,02	1922,25	2191,38	2455,13	2762,63	3163,18	3729,59
	C	1493,70	1598,01	1771,63	1905,21	2051,68	2231,12	2482,85	2769,42	3273,56
752 Robotnicy obróbki drewna, stolarze meblowi i pokrewni	A	1488,23	1496,60	1599,28	1823,27	2104,82	2389,72	2685,19	3006,18	3527,55
	B	1487,71	1495,56	1583,25	1790,19	2093,35	2421,52	2745,38	3100,30	3627,77
	C	1492,47	1573,80	1746,56	1908,12	2148,26	2316,00	2478,19	2709,27	2995,87
753 Robotnicy produkcji odzieży i pokrewni	A	1486,19	1492,65	1499,11	1648,88	1832,28	2086,23	2356,82	2675,28	3207,56
	B	1491,44	1624,89	2024,52	2350,09	2617,36	2853,70	3203,30	3648,22	4315,04
	C	1485,66	1491,55	1497,44	1589,16	1748,10	1957,01	2197,65	2467,99	2905,45
754 Pozostali robotnicy przemysłowi, rzemieślnicy i pokrewni	A	1656,07	1855,48	2051,36	2282,44	2626,73	3118,82	3752,06	4822,13	9293,45
	B	2096,68	2400,01	2764,72	3185,72	3884,63	4493,76	5833,34	8991,44	11018,19
	C	1600,53	1683,79	1784,58	1882,19	2004,65	2134,07	2408,65	2672,01	3397,32

TABL. 13. MIESIĘCZNE WYNAGRODZENIA NAJWYŻSZE W GRUPACH DECYLOWYCH PRACOWNIKÓW ZATRUDNIONYCH
WEDŁUG GRUP ZAWODÓW: WIELKICH, DUŻYCH I ŚREDNICH ORAZ PŁCI ZA PAŹDZIERNIK 2012 ROKU (cd.)

WYSZCZEGÓLNIENIE	Najwyższe wynagrodzenia (decyle) w grupie decylowej :								
	<i>pierw- szej</i>	<i>drugiej</i>	<i>trzeciej</i>	<i>czwartej</i>	<i>piątej (media- na)</i>	<i>szóstej</i>	<i>siódmej</i>	<i>ósmej</i>	<i>dziewią- tej</i>
	w złotych								

8. OPERATORZY I MONTERZY MASZYN I URZĄDZEŃ

8	<u>RAZEM</u>	<i>A</i>	1587,79	1931,06	2248,88	2569,44	2886,40	3213,64	3594,98	4167,38	5232,36
		<i>B</i>	1580,08	1960,42	2325,62	2666,41	2991,80	3334,97	3745,90	4342,47	5486,34
		<i>C</i>	1637,88	1852,95	2056,09	2237,52	2435,90	2660,20	2933,79	3256,29	3733,18
81	<i>OPERATORZY MASZYN I URZĄDZEŃ WYDOBYWCZYCH I PRZETWÓRCZYCH</i>	<i>A</i>	1778,50	2155,92	2491,68	2811,13	3147,19	3504,70	4028,94	4771,61	6323,46
		<i>B</i>	1883,33	2341,54	2691,17	3028,08	3364,49	3775,82	4327,49	5190,07	6786,11
		<i>C</i>	1597,04	1806,53	2024,85	2197,77	2414,87	2642,10	2910,73	3277,41	3943,82
811	<i>Operatorzy maszyn i urządzeń górnictwa i pokrewni</i>	<i>A</i>	2243,62	3107,21	3690,67	4427,11	5207,25	6012,43	6838,77	7702,57	8730,56
		<i>B</i>	2229,56	3085,23	3665,28	4419,61	5254,37	6087,62	6892,32	7747,55	8767,16
		<i>C</i>	3321,16	3910,30	4240,39	4484,22	4734,75	4930,10	5126,05	5397,10	5828,18
812	<i>Operatorzy maszyn i urządzeń do produkcji, przetwórstwa i obróbki wykończeniowej metalu</i>	<i>A</i>	2040,54	2379,87	2642,36	2956,32	3242,92	3555,62	3939,29	4400,53	5104,91
		<i>B</i>	2120,06	2483,23	2796,43	3067,21	3381,16	3697,33	4089,94	4508,10	5237,68
		<i>C</i>	1705,37	2031,31	2194,98	2323,36	2507,64	2671,31	2946,31	3203,58	3710,81
813	<i>Operatorzy urządzeń do produkcji wytwarzających chemię i fotograficznych</i>	<i>A</i>	2129,67	2562,77	2970,85	3290,45	3596,64	3956,06	4364,00	4951,58	5878,96
		<i>B</i>	2396,35	2870,87	3198,53	3499,92	3826,27	4207,61	4623,74	5239,38	6242,07
		<i>C</i>	1863,92	2073,33	2177,39	2407,76	2721,76	3123,69	3443,02	3798,93	4354,48
814	<i>Operatorzy maszyn do produkcji wytwarzających gumy, tworzywa sztuczne i papierowe</i>	<i>A</i>	1681,35	1969,20	2186,66	2444,69	2670,79	2919,76	3228,01	3634,48	4330,34
		<i>B</i>	1733,30	2034,70	2333,22	2588,45	2832,47	3092,09	3400,94	3836,24	4589,32
		<i>C</i>	1606,73	1815,26	1988,10	2109,71	2288,60	2476,22	2673,58	2951,80	3450,58
815	<i>Operatorzy maszyn do produkcji wytwarzających włókna, futry i skóry</i>	<i>A</i>	1491,46	1566,67	1694,11	1848,55	2137,37	2420,45	2784,37	3177,62	3728,31
		<i>B</i>	1495,45	1595,47	1773,60	2048,13	2338,55	2751,98	3117,00	3512,51	4125,79
		<i>C</i>	1489,49	1499,18	1648,96	1781,25	1984,07	2265,42	2541,94	2900,45	3354,66
816	<i>Operatorzy maszyn i urządzeń do produkcji wyrobów spożywczych i pokrewni</i>	<i>A</i>	1696,02	2065,43	2334,97	2568,81	2853,23	3137,73	3468,11	3950,43	4608,36
		<i>B</i>	1844,00	2246,75	2542,13	2819,80	3100,61	3374,10	3724,92	4220,22	4837,80
		<i>C</i>	1610,17	1865,94	2079,92	2285,77	2490,33	2683,07	2984,17	3383,05	4121,08
817	<i>Operatorzy maszyn i urządzeń do obróbki drewna i produkcji papieru</i>	<i>A</i>	1548,49	1833,69	2263,96	2539,13	2773,14	2980,01	3269,06	3581,66	4102,93
		<i>B</i>	1510,69	1772,45	2224,50	2539,79	2794,19	3082,73	3370,05	3721,81	4210,35
		<i>C</i>	1756,39	2082,25	2324,27	2536,95	2712,40	2845,90	2962,96	3109,13	3288,06
818	<i>Operatorzy innych maszyn i urządzeń przetwórczych</i>	<i>A</i>	1808,25	2107,73	2370,06	2636,94	2866,92	3158,72	3471,98	3954,34	4660,60
		<i>B</i>	1934,99	2247,21	2516,93	2774,49	3027,44	3302,09	3624,52	4110,47	4882,37
		<i>C</i>	1643,18	1789,88	1955,41	2112,38	2307,01	2559,33	2780,83	3086,58	3720,54

TABL. 13. MIESIĘCZNE WYNAGRODZENIA NAJWYŻSZE W GRUPACH DECYLOWYCH PRACOWNIKÓW ZATRUDNIONYCH
WEDŁUG GRUP ZAWODÓW: WIELKICH, DUŻYCH I ŚREDNICH ORAZ PŁCI ZA PAŹDZIERNIK 2012 ROKU (cd.)

WYSZCZEGÓLNIENIE	Najwyższe wynagrodzenia (decyle) w grupie decylowej :								
	<i>pierw- szej</i>	<i>drugiej</i>	<i>trzeciej</i>	<i>czwartej</i>	<i>piątej (media- na)</i>	<i>szóstej</i>	<i>siódmej</i>	<i>ósmej</i>	<i>dziwi- tej</i>
	w złotych								

8. OPERATORZY I MONTERZY MASZYN I URZADZEŃ (dok.)

82	<i>MONTERZY</i>	<i>A</i>	1705,35	1966,28	2198,55	2402,10	2638,49	2933,42	3258,38	3672,88	4483,56
		<i>B</i>	1818,39	2207,46	2483,96	2774,15	3075,57	3398,80	3755,99	4318,72	5283,04
		<i>C</i>	1650,17	1830,05	2003,18	2155,99	2311,67	2469,36	2681,17	2968,09	3383,57
83	<i>KIEROWCY I OPERATORZY POJAZDÓW</i>	<i>A</i>	1496,36	1747,35	2038,86	2407,31	2746,54	3056,11	3403,95	3850,36	4596,50
		<i>B</i>	1495,91	1728,79	2010,53	2373,93	2713,56	3034,22	3395,85	3858,74	4612,91
		<i>C</i>	2230,95	2651,25	2907,33	3039,96	3191,60	3341,72	3519,34	3713,08	4094,14
831	<i>Maszyniści kolejowi, dyżurni ruchu i pokrewni</i>	<i>A</i>	2847,15	3045,62	3215,56	3380,17	3583,00	3847,78	4217,63	4696,74	5452,33
		<i>B</i>	2889,22	3103,05	3289,75	3494,75	3759,99	4110,33	4486,69	4952,43	5630,18
		<i>C</i>	2755,51	2923,01	3037,84	3160,46	3275,33	3390,78	3531,82	3684,84	3928,02
832	<i>Kierowcy samochodów osobowych, dostawczych i motocykli</i>	<i>A</i>	1491,69	1580,32	1838,32	2071,81	2366,17	2666,25	2996,93	3396,79	4037,55
		<i>B</i>	1491,66	1579,73	1835,77	2070,87	2366,08	2665,54	2995,76	3396,58	4041,33
		<i>C</i>	1564,64	1934,75	2043,02	2177,81	2381,26	2909,18	3026,75	3460,01	3660,46
833	<i>Kierowcy ciężarówek i autobusów</i>	<i>A</i>	1493,93	1633,73	1879,38	2169,27	2536,85	2872,50	3249,07	3718,62	4391,45
		<i>B</i>	1493,87	1629,50	1876,34	2160,78	2529,61	2864,50	3240,74	3712,19	4381,71
		<i>C</i>	1747,60	2272,79	2690,15	3030,48	3241,08	3656,29	4009,18	4625,84	5163,51
834	<i>Operatorzy pojazdów wolnobieżnych i pokrewni</i>	<i>A</i>	1649,03	2037,15	2392,99	2670,79	2935,69	3241,40	3592,54	4071,40	4900,03
		<i>B</i>	1640,77	2032,73	2399,15	2678,31	2944,94	3255,62	3607,16	4088,34	4941,35
		<i>C</i>	1856,01	2084,62	2302,76	2500,13	2650,01	2945,89	3174,45	3582,87	4199,01
835	<i>Marynarze i pokrewni</i>	<i>A</i>	2510,01	2747,38	3020,38	3269,24	3552,54	3637,81	4511,12	5123,54	6227,28
		<i>B</i>	2510,01	2747,38	3020,38	3269,24	3552,54	3637,81	4511,12	5123,54	6227,28
		<i>C</i>	-	-	-	-	-	-	-	-	-

9. PRACOWNICY PRZY PRACACH PROSTYCH

9	<u>RAZEM</u>	<i>A</i>	1491,42	1551,62	1705,11	1844,14	1988,31	2145,80	2366,50	2694,62	3273,26
		<i>B</i>	1492,06	1593,06	1818,10	2058,71	2295,88	2560,20	2859,72	3235,58	3971,65
		<i>C</i>	1491,02	1530,08	1667,16	1780,60	1887,22	2000,73	2132,84	2321,39	2680,04
		<i>W tym:</i>									
91	<i>POMOCE DOMOWE I SPRZĄTACZKI</i>	<i>A</i>	1488,81	1497,99	1604,12	1716,63	1823,23	1936,16	2058,95	2221,48	2489,67
		<i>B</i>	1488,16	1496,87	1590,38	1689,39	1822,18	2007,90	2216,42	2449,11	2746,41
		<i>C</i>	1488,87	1498,09	1607,30	1719,33	1823,28	1932,15	2049,55	2204,27	2459,98
911	<i>Pomoce i sprzątaczkę domowe, biurowe, hotelowe</i>	<i>A</i>	1488,75	1497,88	1606,13	1718,20	1823,23	1934,09	2054,84	2215,34	2477,54
		<i>B</i>	1488,23	1497,00	1591,46	1694,61	1822,08	1996,17	2207,32	2436,75	2727,94
		<i>C</i>	1488,79	1497,95	1608,95	1720,22	1823,29	1930,59	2047,40	2200,01	2450,81

TABL. 13. MIESIĘCZNE WYNAGRODZENIA NAJWYŻSZE W GRUPACH DECYLOWYCH PRACOWNIKÓW ZATRUDNIONYCH WEDŁUG GRUP ZAWODÓW: WIELKICH, DUŻYCH I ŚREDNICH ORAZ PŁCI ZA PAŹDZIERNIK 2012 ROKU (dok.)

WYSZCZEGÓLNIENIE	Najwyższe wynagrodzenia (decyle) w grupie decylowej :								
	<i>pierw- szej</i>	<i>drugiej</i>	<i>trzeciej</i>	<i>czwartej</i>	<i>piątej (media- na)</i>	<i>szóstej</i>	<i>siódmej</i>	<i>ósmej</i>	<i>dziewią- tej</i>
	w złotych								

9. PRACOWNICY PRZY PRACACH PROSTYCH (dok.)

912	<i>Myjący pojazdy, szyby, praczki i inni sprzątacze</i>	<i>A</i>	1490,55	1507,42	1585,40	1654,16	1823,14	2016,20	2185,36	2441,63	2843,71
		<i>B</i>	1487,70	1495,97	1584,08	1628,01	1823,76	2115,92	2262,11	2534,44	3091,68
		<i>C</i>	1492,13	1516,11	1586,03	1671,21	1823,04	1991,40	2154,63	2392,26	2791,45
92	<i>ROBOTNICZY POMOCCNICZY W ROLNICTWIE, LEŚNICTWIE I RYBOŁÓWSTWIE</i>	<i>A</i>	1531,72	1726,05	1978,70	2190,64	2373,54	2589,96	2877,50	3208,33	3944,21
		<i>B</i>	1582,96	1779,45	2059,44	2285,46	2496,99	2747,85	2991,43	3355,88	4119,62
		<i>C</i>	1495,40	1678,13	1844,36	1990,44	2216,19	2337,29	2452,95	2850,01	3383,34
93	<i>ROBOTNICZY POMOCCNICZY W GÓRNICTWIE, PRZEMYSŁE, BUDOWNICTWIE I TRANSPORCIE</i>	<i>A</i>	1493,40	1636,93	1875,56	2131,00	2401,18	2664,40	2963,54	3340,09	4054,15
		<i>B</i>	1491,92	1621,49	1933,03	2245,23	2543,69	2815,76	3112,55	3547,13	4341,22
		<i>C</i>	1498,70	1651,01	1810,79	1993,73	2156,60	2365,59	2608,09	2931,13	3404,47
931	<i>Robotnicy pomocniczy w górnictwie i budownictwie</i>	<i>A</i>	1487,78	1495,75	1653,23	1934,49	2412,87	2815,02	3189,05	3790,51	4886,05
		<i>B</i>	1487,71	1495,61	1649,68	1919,64	2398,70	2807,85	3178,29	3767,41	4871,83
		<i>C</i>	1920,01	2462,68	2618,71	2916,12	3783,34	4186,68	4516,42	4829,45	5420,01
932	<i>Robotnicy przy pracach prostych w przemyśle</i>	<i>A</i>	1517,87	1726,43	1913,90	2097,82	2305,15	2535,57	2774,74	3091,63	3598,49
		<i>B</i>	1593,40	1895,04	2119,70	2341,90	2561,76	2751,46	3000,46	3285,46	3919,86
		<i>C</i>	1498,58	1638,96	1792,06	1970,58	2128,15	2334,03	2574,80	2891,82	3358,66
933	<i>Robotnicy pomocniczy transportu i prac magazynowych</i>	<i>A</i>	1596,82	2008,19	2235,43	2477,11	2664,49	2873,59	3135,49	3469,07	3959,89
		<i>B</i>	1625,29	2064,66	2310,26	2528,43	2716,58	2928,15	3195,03	3522,78	4001,22
		<i>C</i>	1498,42	1786,29	2002,13	2178,73	2358,14	2571,22	2792,29	3053,84	3592,77
94	<i>PRACOWNICY POMOCCNICZY PRZYGOTOWUJĄCY POSILKI</i>	<i>A</i>	1490,30	1512,91	1652,85	1747,86	1836,34	1925,17	2027,77	2167,09	2389,52
		<i>B</i>	1487,18	1495,32	1577,70	1685,82	1794,63	1931,55	2042,17	2283,94	2555,57
		<i>C</i>	1490,65	1519,08	1658,01	1752,91	1837,33	1924,69	2026,79	2162,71	2371,61
96	<i>ŁADOWACZE NIECZYSTOŚCI I INNI PRACOWNICY PRZY PRACACH PROSTYCH</i>	<i>A</i>	1496,92	1645,00	1796,12	1923,08	2034,05	2159,51	2328,58	2589,54	3078,74
		<i>B</i>	1493,83	1605,44	1795,19	1966,95	2106,57	2275,90	2490,35	2810,59	3334,29
		<i>C</i>	1573,16	1692,95	1797,03	1885,89	1967,23	2055,47	2159,58	2301,09	2609,07
961	<i>Ładowacze nieczystości i pokrewni</i>	<i>A</i>	1513,31	1799,66	2000,25	2167,14	2338,84	2535,87	2793,49	3114,95	3707,00
		<i>B</i>	1544,70	1849,98	2047,32	2212,36	2408,98	2632,73	2917,61	3212,56	3840,19
		<i>C</i>	1497,49	1643,85	1815,76	1999,28	2138,70	2312,07	2441,79	2659,79	2949,79
962	<i>Pozostali pracownicy przy pracach prostych</i>	<i>A</i>	1496,36	1632,76	1778,28	1896,47	1999,22	2115,56	2263,90	2492,94	2948,75
		<i>B</i>	1492,68	1585,21	1749,83	1917,09	2050,25	2198,93	2396,76	2674,10	3195,48
		<i>C</i>	1581,46	1694,61	1796,09	1881,67	1958,71	2043,67	2142,06	2277,86	2571,37

ODSETKI FUNDUSZU WYNAGRODZEŃ OGÓŁEM BRUTTO PRZYPADAJĄCE NA GRUPY DECYLOWE WYNAGRODZEŃ ZA PAŹDZIERNIK 2012 R.

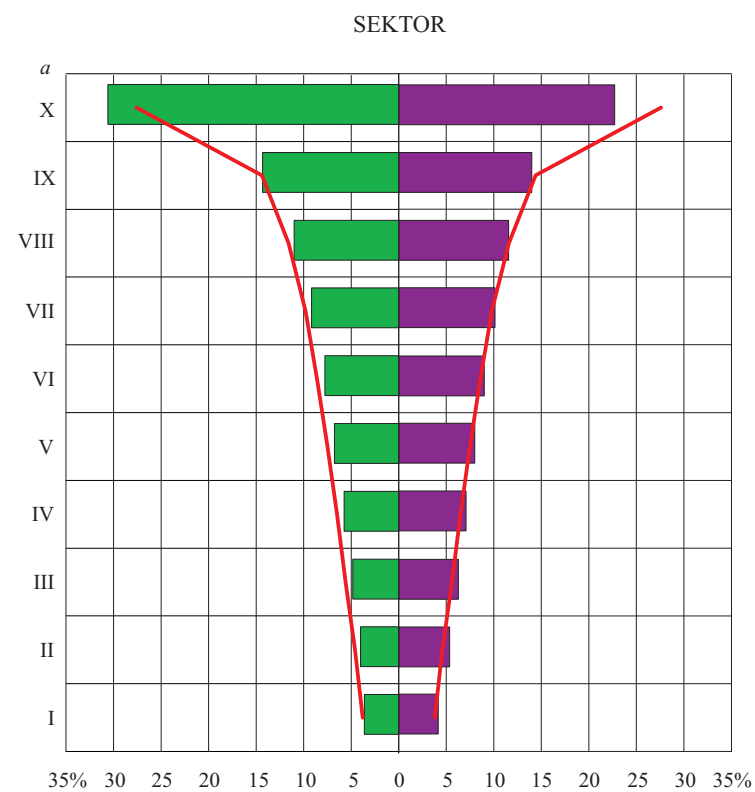
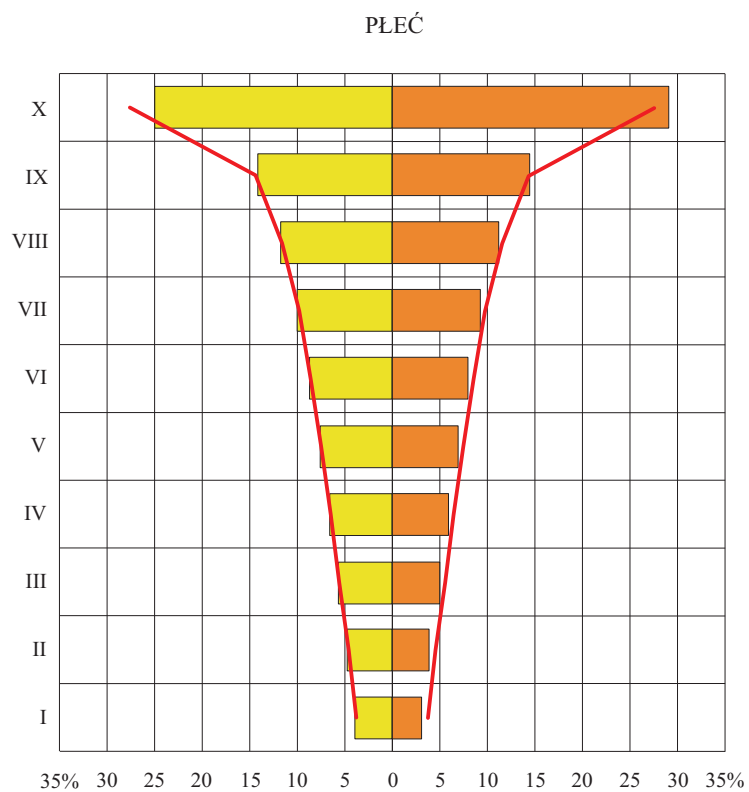

— Ogółem Kobiety Mężczyźni

— Ogółem Prywatny Publiczny

a Grupy decylowe wynagrodzeń ogółem za październik 2012 r.

TABL. 14. PRZECIĘTNE WYNAGRODZENIA BRUTTO PRACOWNIKÓW ZATRUDNIONYCH WEDŁUG SEKCJI PKD 2007,

WYSZCZEGÓLNIENIE	Sektory PKD 2007 :								
	rolnictwo, leśnictwo, łowiactwo i rybactwo	górnictwo i wydobycie	przetwórstwo przemysłowe	wytwarzanie i zaopatrywanie w energię elektryczną, gaz, parę wodną, gorącą wodę i powietrze do układów klimatyzacji	dostawa wody; gospodarowa- nie ściekami i odpadami oraz działalność związana z rekultywacją	budownictwo	handel hurtowy i detaliczny; naprawa pojazdów samochodo- wych, włączając motocykle	transport i gospodarka magazynowa	
	(A)	(B)	(C)	(D)	(E)	(F)	(G)	(H)	
	w złotych								
0 <u>OGÓŁEM</u>	A	4462,83	6522,72	3573,01	5443,42	3677,87	3543,57	3325,02	3516,20
	B	4548,32	6689,78	3873,19	5529,30	3695,88	3515,35	3898,44	3489,78
	C	4199,31	5029,63	2953,32	5129,26	3617,17	3752,39	2846,52	3586,13

1. PRZEDSTAWICIELE WŁADZ PUBLICZNYCH, WYŻSI URZĘDNIICY I KIEROWNICY

1 <u>RAZEM</u>	A	7637,52	11715,15	8382,71	9380,53	7323,23	7168,40	6872,91	7341,94
	B	7860,00	12358,85	8901,87	9532,85	7892,95	7492,15	8153,74	8056,41
	C	7035,45	9037,77	7074,35	8859,52	6276,85	5883,30	5444,52	6204,54
11 <i>PRZEDSTAWICIELE WŁADZ PUBLICZNYCH, WYŻSI URZĘDNIICY I DYREKTORZY GENERALNI</i>	A	9155,78	16623,97	12625,20	15295,98	10648,76	10165,21	12035,32	11620,81
	B	9316,44	17197,17	12892,26	15462,25	11215,82	10442,83	12658,52	11796,18
	C	7623,55	13572,17	11482,03	14491,13	7981,77	8663,42	10384,12	10979,16
12 <i>KIEROWNICY DO SPRAW ZARZĄDZANIA I HANDLU</i>	A	7217,53	9311,82	7948,26	9621,01	6076,51	5826,31	6920,31	6698,69
	B	6598,70	10806,68	9098,46	10057,94	5924,03	7262,30	7985,00	7947,65
	C	7466,03	7977,85	6818,64	8751,38	6176,08	5015,40	5988,18	5667,07
13 <i>KIEROWNICY DO SPRAW PRODUKCJI I USŁUG</i>	A	7319,95	10345,85	5932,17	7897,61	5663,86	6276,07	5100,23	5609,16
	B	7566,46	10497,36	6156,85	7976,17	5714,95	6320,93	5030,53	5553,91
	C	4266,71	6643,11	4979,17	7518,64	5443,84	5725,78	5409,58	5882,65
14 <i>KIEROWNICY W BRANŻY HOTELARSKIEJ, HANDLU I INNYCH BRANŻACH USŁUGOWYCH</i>	A	4793,21	8716,10	5807,48	6749,94	5071,91	5379,26	3939,41	5623,84
	B	4941,96	9255,52	6936,63	6791,84	5123,62	5400,58	4824,84	6423,38
	C	3751,98	7765,68	4450,64	6497,21	4940,47	5160,28	3510,87	5036,26

2. SPECJALIŚCI

2 <u>RAZEM</u>	A	6117,39	7686,74	5017,29	6002,07	4482,29	4857,10	5048,84	4972,89
	B	6547,04	8272,31	5582,38	6337,32	4890,21	5247,99	5778,96	5449,42
	C	5235,40	5586,22	4189,13	5453,99	4132,43	4194,19	4469,47	4510,24
21 <i>SPECJALIŚCI NAUK FIZYCZNYCH, MATEMATYCZNYCH I TECHNICZNYCH</i>	A	6364,10	8393,25	5222,01	6368,01	4786,10	5008,45	5973,82	6136,11
	B	6672,67	8523,11	5524,07	6428,28	4973,22	5102,96	6669,86	6449,63
	C	5347,66	6366,76	4115,29	5909,82	4452,93	4618,87	4245,87	5256,49

GRUP ZAWODÓW: WIELKICH I DUŻYCH ORAZ PŁCI ZA PAŹDZIERNIK 2012 ROKU

Sekcje PKD 2007 :											Symbole płci i grup zawodów : wielkich i dużych	
działalność związana z zakwaterowa- niem i usługami gastronomicz- nymi	informacja i komunikacja	działalność finansowa i ubezpiecze- niowa	działalność związana z obsługą rynku nieruchomości	działalność profesjonalna, naukowa i techniczna	działalność w zakresie usług administrowa- nia i działalność wspierająca	administracja publiczna i obrona narodowa; obowiązkowe zabezpieczenia społeczne	edukacja	opieka zdrowotna i pomoc społeczna	działalność związana z kulturą, rozrywką i rekreacją	pozostała działalność usługowa		
(I)	(J)	(K)	(L)	(M)	(N)	(O)	(P)	(Q)	(R)	(S)		
w złotych												
2464,67	6282,18	6814,55	3818,34	5444,57	2932,78	4580,48	3814,03	3466,14	3257,12	2777,15	A	0
2685,66	6917,23	9100,80	4127,15	6114,82	2968,73	5217,08	4115,19	4286,81	3477,94	3331,44	B	
2338,23	5264,26	5709,68	3544,16	4834,99	2892,36	4285,33	3721,99	3297,63	3116,42	2238,50	C	

1. PRZEDSTAWICIELE WŁADZ PUBLICZNYCH, WYŻSI URZĘDNICY I KIEROWNICY

4739,69	11261,07	14065,90	8367,59	12445,20	7449,44	7545,55	5856,79	6547,31	5695,16	7130,45	A	1
5566,27	12421,94	17561,57	9658,43	13838,16	8047,10	8497,34	6744,27	8661,78	6138,27	8869,62	B	
4162,31	9189,77	11038,20	6905,08	10543,11	6671,67	6848,53	5589,84	5811,80	5352,65	4444,40	C	
7321,75	16243,89	19970,24	11932,59	16425,89	11421,83	9173,31	9691,50	10205,32	8418,64	11501,30	A	11
8643,71	17465,63	24714,81	12735,32	16986,70	12138,67	10226,88	10740,37	11286,40	8567,82	11561,45	B	
5492,29	13255,74	13625,57	9331,09	15022,49	9459,01	7876,86	8248,49	9007,46	8074,46	11191,93	C	
4851,62	9593,80	16019,03	6709,89	10893,24	7272,38	6743,28	4836,89	6067,38	5195,48	3809,49	A	12
5412,76	10878,45	19015,58	6988,62	12898,79	7988,08	7108,62	4992,50	6549,13	5002,00	4866,66	B	
4613,02	8235,32	12798,61	6555,22	9367,75	6762,65	6550,83	4816,34	5958,32	5256,66	2748,42	C	
4400,21	10521,27	10051,63	7135,07	11586,28	4099,36	6556,59	6085,81	5850,40	4685,33	7787,95	A	13
4116,31	10802,87	11193,78	7481,16	11928,04	3848,22	7061,25	6252,24	7915,38	4640,35	10207,42	B	
6021,15	9029,58	9373,97	6530,77	10737,96	5111,37	6212,31	6027,74	5290,77	4763,10	4562,00	C	
3989,31	7679,25	6849,83	5649,21	7791,93	3616,92	5634,23	4717,29	4389,82	5148,02	3895,25	A	14
4605,82	8074,27	9181,73	5857,00	8018,58	3627,46	5939,94	4634,72	4595,95	5416,53	4281,45	B	
3664,97	7229,78	5028,49	5384,73	7495,62	3606,39	5450,05	4752,06	4300,17	4910,50	3649,14	C	

2. SPECJALIŚCI

3853,87	6367,38	6463,21	4631,22	5473,97	5010,91	5224,98	4254,29	4000,33	3668,88	5544,63	A	2
3984,89	6779,48	7781,62	5083,84	5887,51	5589,41	5876,03	4498,35	5667,42	3835,25	6430,69	B	
3808,08	5551,55	5779,08	4363,56	5067,52	4690,92	4892,29	4175,76	3751,47	3579,18	4159,83	C	
3219,44	5288,62	6955,24	4779,45	4912,04	5054,74	4061,66	3505,50	4008,99	4200,01	6643,22	A	21
3339,81	5515,51	7980,74	4924,31	5305,21	5525,60	4706,54	3945,62	4503,91	4626,40	6888,78	B	
3015,75	4330,48	5831,67	4531,70	4144,55	4201,63	3562,70	3074,07	3785,27	3328,46	4890,25	C	

TABL. 14. PRZECIĘTNE WYNAGRODZENIA BRUTTO PRACOWNIKÓW ZATRUDNIONYCH WEDŁUG SEKCJI PKD 2007,

WYSZCZEGÓLNIENIE	Sektory PKD 2007 :							
	rolnictwo, leśnictwo, łowiectwo i rybactwo	górnictwo i wydobycie	przetwórstwo przemysłowe	wytwarzanie i zaopatrywanie w energię elektryczną, gaz, parę wodną, gorącą wodę i powietrze do układów klimatyzacyj- nych	dostawa wody; gospodarowa- nie ściekami i odpadami oraz działalność związana z rekultywacją	budownictwo	handel hurtowy i detaliczny; naprawa pojazdów samochodo- wych, włączając motocykle	transport i gospodarka magazynowa
	(A)	(B)	(C)	(D)	(E)	(F)	(G)	(H)
w złotych								

2. SPECJALIŚCI (dok.)

22	SPECJALIŚCI DO SPRAW ZDROWIA	A	5870,17	7967,29	4382,75	5309,86	4514,87	8260,13	4608,16	4740,80
		B	7032,64	8829,68	4846,17	5423,68	4513,45	9476,40	4593,68	4610,39
		C	3877,37	4831,31	3976,19	4886,66	4542,21	5044,21	4611,25	4993,69
23	SPECJALIŚCI NAUCZANIA I WYCHOWANIA	A	-	3442,27	4667,08	5996,16	-	2641,16	4093,82	3683,22
		B	-	-	4830,83	5996,16	-	2641,16	4520,70	3202,34
		C	-	3442,27	4020,27	-	-	-	3940,25	5181,36
24	SPECJALIŚCI DO SPRAW EKONOMICZNYCH I ZARZĄDZANIA	A	5105,98	6045,15	4768,37	5691,55	4167,95	4506,52	4908,69	4585,08
		B	5147,08	6979,63	5636,42	6086,86	4664,81	5554,80	5564,19	4960,48
		C	5094,78	5470,16	4187,60	5357,37	3960,62	3957,64	4430,80	4342,07
25	SPECJALIŚCI DO SPRAW TECHNOLOGII INFORMACYJNO- KOMUNIKACYJNYCH	A	5063,71	6523,46	5812,71	7025,88	4558,95	4281,97	6096,03	5726,65
		B	4817,39	6558,75	5904,05	7051,17	4736,25	4498,23	6434,00	5655,90
		C	7296,98	3971,00	5190,89	6821,88	2719,38	3137,87	4828,96	6188,54
26	SPECJALIŚCI Z DZIEDZINY PRAWA, DZIEDZIN SPOŁECZNYCH I KULTURY	A	4256,63	6177,98	4995,44	6090,27	6056,64	5432,92	4973,50	5689,44
		B	2498,73	7043,21	5956,20	7073,58	6593,34	6999,32	4728,83	5841,82
		C	4828,97	5133,46	4449,77	5608,97	5619,95	4580,81	5154,61	5579,48

3. TECHNICZY I INNY ŚREDNI PERSONEL

3	RAZEM	A	5691,20	7340,28	4081,41	5357,82	3563,29	3747,94	3809,79	5054,12
		B	6044,66	7895,18	4421,73	5605,17	3606,59	3948,70	4116,94	5731,07
		C	4755,21	4935,65	3455,65	4334,31	3432,96	3362,14	3466,92	4185,53
31	ŚREDNI PERSONEL NAUK FIZYCZNYCH, CHEMICZNYCH I TECHNICZNYCH	A	6031,00	7677,27	4162,45	5476,65	3550,20	4024,62	4070,24	7954,08
		B	6204,62	8007,11	4465,80	5616,38	3581,98	4114,43	4168,82	7958,65
		C	4337,45	4994,00	3223,55	4248,55	3295,95	3466,48	3348,71	7915,07
32	ŚREDNI PERSONEL DO SPRAW ZDROWIA	A	3522,86	6237,02	3286,64	4677,94	3904,16	2998,39	2910,55	3335,47
		B	3245,34	7126,34	3427,42	4566,65	4099,34	3201,94	3020,40	3242,98
		C	3740,92	5521,70	3038,30	4858,35	3624,09	2524,18	2893,28	3691,56
33	ŚREDNI PERSONEL DO SPRAW BIZNESU I ADMINISTRACJI	A	4863,71	5087,10	4013,15	4652,42	3568,10	3364,55	3955,17	4093,86
		B	4614,56	5763,90	4455,55	5355,05	3784,28	3378,85	4188,06	4300,83
		C	4936,35	4803,08	3665,25	4400,52	3492,02	3358,29	3680,66	3942,87

GRUP ZAWODÓW: WIELKICH I DUŻYCH ORAZ PŁCI ZA PAŹDZIERNIK 2012 ROKU (cd.)

Sekcje PKD 2007 :											Symbole płci i grup zawodów : wielkich i dużych
działalność związana z zakwaterowa- niem i usługami gastronomicz- nymi	informacja i komunikacja	działalność finansowa i ubezpiecze- niowa	działalność związana z obsługą rynku nieruchomości	działalność profesjonalna, naukowa i techniczna	działalność w zakresie usług administrowa- nia i działalność wspierająca	administracja publiczna i obrona narodowa; obowiązkowe zabezpieczeni- a społeczne	edukacja	opieka zdrowotna i pomoc społeczna	działalność związana z kulturą, rozrywką i rekreacją	pozostała działalność usługowa	
(I)	(J)	(K)	(L)	(M)	(N)	(O)	(P)	(Q)	(R)	(S)	
w złotych											

2. SPECJALIŚCI (dok.)

2908,41	3547,49	5408,50	4313,31	6061,64	2946,77	4210,09	3121,41	3997,07	3744,54	1900,01	A	22
3224,59	3632,18	5110,17	4917,04	7764,50	3417,59	5213,25	2894,97	6121,77	3023,28	2867,28	B	
2824,05	3489,46	6133,66	2739,29	5573,48	2678,15	3929,68	3200,43	3722,67	4261,27	1833,92	C	
4354,06	7392,59	9038,86	3034,45	4582,12	3115,45	4735,36	4285,68	4347,56	3604,39	2173,44	A	23
4089,32	8511,38	9547,67	3344,26	4852,35	3628,76	4824,04	4526,64	4420,29	3492,52	2070,56	B	
4414,57	4849,88	8051,18	2958,84	4436,84	2870,79	4711,47	4208,84	4326,75	3650,52	2224,89	C	
3762,15	6265,16	6216,99	4542,83	5930,13	4977,08	4645,95	3659,91	3910,26	3780,96	4925,74	A	24
4348,42	7577,57	7465,44	5016,97	6725,63	5502,79	5423,58	4214,02	4421,46	4128,43	5468,78	B	
3550,01	5307,98	5686,95	4332,11	5516,17	4751,45	4350,80	3553,12	3796,35	3667,53	4541,90	C	
4991,41	6860,01	8538,98	4949,01	6401,63	6546,58	4921,18	4266,05	4011,82	3841,51	7041,18	A	25
4991,41	6986,83	8787,04	5048,97	6741,73	6762,50	4815,49	4244,17	4070,52	3993,66	7116,39	B	
-	6154,89	7496,48	4047,96	5104,08	5864,13	5567,29	4459,47	3287,05	3138,61	2904,33	C	
2531,34	5797,18	9688,35	5398,18	4746,12	6222,11	7783,76	3597,82	3592,08	3625,67	5243,71	A	26
2654,96	5794,52	11077,87	6584,07	4754,22	4544,62	8225,79	3599,22	3221,21	3807,22	5070,80	B	
2312,91	5800,20	8756,95	4898,27	4740,83	6969,83	7523,01	3597,51	3681,51	3518,76	5258,74	C	

3. TECHNICY I INNY ŚREDNI PERSONEL

3004,84	4772,47	4480,99	3610,31	3911,51	4213,16	3822,62	3144,09	2850,88	2998,04	2650,01	A	3
3176,66	5335,46	5285,10	3841,37	4114,08	4154,67	4306,60	3265,99	3185,88	3068,65	2589,51	B	
2857,57	4062,76	4143,99	3460,01	3797,93	4283,78	3687,05	3090,40	2778,37	2955,82	2914,13	C	
2801,20	4602,61	4174,09	3850,97	3763,62	3113,57	3600,85	3035,91	3373,59	3921,53	3119,48	A	31
3357,30	4775,23	4937,33	3918,22	3779,95	3119,77	3912,69	3212,28	3825,21	3967,54	3128,87	B	
1755,20	3727,16	2251,48	3572,78	3740,23	3047,93	3279,55	2735,21	2948,56	3239,58	3011,18	C	
2292,71	6714,01	3145,19	3712,14	3695,12	2896,40	3161,03	2344,58	2836,06	3524,17	1797,31	A	32
2665,82	7931,82	2898,45	3874,49	3557,11	3104,33	3575,36	2516,18	3170,06	3882,42	1779,68	B	
2148,69	2756,13	4319,16	3207,62	3755,52	2725,21	3037,78	2298,21	2733,49	2861,60	1827,82	C	
2993,65	4240,12	4483,65	3529,24	3913,93	3986,62	3858,62	3540,23	2855,41	3549,09	3025,88	A	33
2631,79	5496,30	5359,93	3807,37	4653,20	3512,45	4425,40	4022,39	3268,43	3321,28	2881,96	B	
3200,05	3863,65	4143,04	3466,73	3705,67	4251,49	3725,66	3444,82	2825,01	3651,79	3200,33	C	

TABL. 14. PRZECIĘTNE WYNAGRODZENIA BRUTTO PRACOWNIKÓW ZATRUDNIONYCH WEDŁUG SEKCJI PKD 2007,

WYSZCZEGÓLNIENIE	Sektory PKD 2007 :							
	rolnictwo, leśnictwo, łowiectwo i rybactwo	górnictwo i wydobycie	przetwórstwo przemysłowe	wytwarzanie i zaopatrywanie w energię elektryczną, gaz, parę wodną, gorącą wodę i powietrze do układów klimatyzacji	dostawa wody; gospodarowa- nie ściekami i odpadami oraz działalność związana z rekultywacją	budownictwo	handel hurtowy i detaliczny; naprawa pojazdów samochodo- wych, włączając motocykle	transport i gospodarka magazynowa
	(A)	(B)	(C)	(D)	(E)	(F)	(G)	(H)
w złotych								

3. TECHNICY I INNY ŚREDNI PERSONEL (dok.)

34 ŚREDNI PERSONEL Z DZIEDZINY PRAWA, SPRAW SPOŁECZNYCH, KULTURY I POKREWNY	A	3440,79	6093,05	3047,40	7830,33	2704,52	2626,15	3187,45	5316,84
	B	3580,02	6307,43	3153,39	11672,55	2328,06	2722,99	3444,81	4800,05
	C	3202,10	5566,86	2995,56	3875,11	3683,31	2562,83	3131,28	6195,38
35 TECHNICY INFORMATYCY	A	2964,19	5795,32	3937,24	5274,71	3629,27	3687,22	3524,33	4175,64
	B	2964,19	7003,05	3971,48	5478,91	3605,99	3658,18	3620,73	4137,70
	C	-	4694,59	3751,25	3692,18	3827,13	4182,81	2679,38	4463,94

4. PRACOWNICY BIUROWI

4 RAZEM	A	4122,09	4798,47	3133,92	4222,14	3261,52	2818,60	2761,66	2976,12
	B	3666,36	5061,90	3261,22	4525,92	3408,99	2918,22	2812,44	2967,18
	C	4358,30	4737,43	2977,91	4060,34	3178,13	2766,06	2681,44	2983,09
41 SEKRETARKI, OPERATORZY URZĄDZEŃ BIUROWYCH I POKREWNI	A	4410,89	4736,65	3258,40	4298,18	3223,85	2761,66	2808,96	3221,80
	B	4339,29	4886,25	3985,34	4498,49	3627,14	2943,32	3127,84	3677,38
	C	4424,05	4709,68	3028,75	4195,00	3112,25	2726,32	2727,76	3078,03
42 PRACOWNICY OBSŁUGI KLIENTA	A	2516,98	4583,76	3219,07	4109,41	3242,20	2310,40	2884,65	3043,84
	B	2300,18	-	4098,06	4289,15	3274,27	1965,68	3296,18	3103,44
	C	2647,06	4583,76	2983,80	3869,95	3183,06	2338,08	2785,32	3039,45
43 PRACOWNICY DO SPRAW FINANSOWO-STATYSTYCZNYCH I EWIDENCJI MATERIAŁOWEJ	A	3386,63	4748,02	3078,15	4192,29	3280,25	2864,41	2717,29	2899,34
	B	3261,97	4983,68	3154,00	4115,99	3245,22	2872,60	2755,24	2980,89
	C	3551,03	4661,65	2906,44	4249,99	3302,34	2853,53	2599,56	2755,54
44 POZOSTALI PRACOWNICY OBSŁUGI BIURA	A	5434,96	5004,82	3235,27	4199,97	3329,64	3019,30	3064,94	2922,00
	B	5663,94	5627,04	3577,06	5179,02	3778,79	3472,36	4221,91	2878,84
	C	5381,42	4912,21	3092,55	3905,93	3105,74	2887,78	2787,75	2999,02

5. PRACOWNICY USŁUG OSOBISTYCH I SPRZEDAWCY

5 RAZEM	A	3676,22	4405,23	2319,45	3965,67	2547,92	2281,09	2232,60	3375,17
	B	4278,95	4815,93	2910,31	4123,75	2530,21	2331,34	2634,53	3539,02
	C	2251,16	3577,52	2064,26	3596,98	2569,79	2223,20	2115,42	3161,17

GRUP ZAWODÓW: WIELKICH I DUŻYCH ORAZ PŁCI ZA PAŹDZIERNIK 2012 ROKU (cd.)

Sekcje PKD 2007 :											Symbole płci i grup zawodów : wielkich i dużych
działalność związana z zakwaterowa- niem i usługami gastronomicz- nymi	informacja i komunikacja	działalność finansowa i ubezpiecze- niowa	działalność związana z obsługą rynku nieruchomości	działalność profesjonalna, naukowa i techniczna	działalność w zakresie usług administrowa- nia i działalność wspierająca	administracja publiczna i obrona narodowa; obowiązkowe zabezpieczenia społeczne	edukacja	opieka zdrowotna i pomoc społeczna	działalność związana z kulturą, rozrywką i rekreacją	pozostała działalność usługowa	
(I)	(J)	(K)	(L)	(M)	(N)	(O)	(P)	(Q)	(R)	(S)	
w złotych											

3. TECHNICZY I INNY ŚREDNI PERSONEL (dok.)

3313,05	5384,31	2433,00	3070,92	6300,67	14382,71	3033,66	2834,04	2780,44	2815,05	1588,08	A	34
3815,81	4986,91	1708,84	3034,12	3754,90	19394,66	2921,10	2963,24	2720,90	2792,39	3026,80	B	
2673,50	6986,98	3128,20	3094,31	6736,21	9987,61	3112,88	2799,85	2786,76	2825,08	1500,00	C	
2519,02	5304,62	5444,97	3486,38	3917,31	4896,48	4024,61	3091,80	3942,79	3101,00	1610,71	A	35
2392,87	5327,44	5300,45	3563,75	4057,25	5062,18	4090,46	2995,37	3621,92	3114,78	1613,64	B	
3975,49	5153,62	6184,47	2749,37	3276,41	4317,05	3353,29	3699,56	7235,11	2810,07	1500,00	C	

4. PRACOWNICY BIUROWI

2349,90	3317,83	4088,83	3315,87	3440,27	4247,58	3557,66	3021,27	2649,58	2639,63	2529,51	A	4
2354,06	3251,82	4295,08	3362,50	3456,95	5633,37	3940,65	3101,12	2817,90	2877,92	2573,87	B	
2348,68	3348,52	4043,87	3302,82	3434,43	3557,25	3464,85	3012,55	2629,14	2569,34	2511,62	C	
2289,74	2904,24	4142,52	3350,01	3202,73	3020,78	3491,44	2921,03	2906,40	3029,25	2480,49	A	41
2108,02	2510,60	5216,72	3386,87	3048,38	3464,92	3691,55	2993,15	3265,00	3628,12	2115,44	B	
2307,73	3089,14	3848,40	3338,87	3242,95	2894,81	3444,03	2914,51	2850,46	2960,98	2523,64	C	
2274,52	3834,65	4016,52	3269,91	3539,10	5192,36	4284,10	2477,74	2408,42	2142,81	1820,82	A	42
2298,79	4044,62	3938,81	3529,26	3453,41	7507,97	5830,06	2541,41	2490,02	2444,46	2324,39	B	
2268,06	3718,33	4031,74	3156,49	3577,72	4021,64	3392,75	2468,02	2402,97	2046,55	1746,14	C	
2259,93	3260,77	4587,36	3171,59	3638,88	2617,43	3719,16	3381,91	2745,24	2890,90	2498,54	A	43
2300,40	3372,07	5080,01	2987,63	3679,26	2406,08	3818,10	2725,71	2734,85	2781,28	2307,34	B	
2222,84	3203,73	4453,86	3212,24	3619,76	2850,61	3709,67	3443,37	2746,99	2939,86	2708,37	C	
3619,82	3842,12	4038,93	3389,51	3798,42	3478,94	3476,92	3382,86	2932,43	2962,44	3571,03	A	44
4446,81	4498,70	3837,58	3544,92	4132,20	4106,40	3643,25	3510,33	2720,81	3275,78	3938,45	B	
3503,39	3670,47	4108,29	3352,62	3682,24	3213,44	3435,91	3357,05	2977,50	2808,31	3398,98	C	

5. PRACOWNICY USŁUG OSOBISTYCH I SPRZEDAWCY

2010,68	4147,05	3447,72	2382,61	3027,09	1899,22	2838,64	2249,74	2190,51	2404,17	1865,98	A	5
2144,02	4405,54	3798,25	2462,08	3583,25	1817,94	2932,81	2384,46	2188,27	2565,32	2144,90	B	
1933,63	3934,07	3059,58	2333,50	2517,73	2146,40	2581,02	2208,16	2191,36	2243,57	1795,59	C	

TABL. 14. PRZECIĘTNE WYNAGRODZENIA BRUTTO PRACOWNIKÓW ZATRUDNIONYCH WEDŁUG SEKCJI PKD 2007,

WYSZCZEGÓLNIENIE	Sektory PKD 2007 :							
	rolnictwo, leśnictwo, łowiectwo i rybactwo	górnictwo i wydobycie	przetwórstwo przemysłowe	wytwarzanie i zaopatrywanie w energię elektryczną, gaz, parę wodną, gorącą wodę i powietrze do układów klimatyzacyj- nych	dostawa wody; gospodarowa- nie ściekami i odpadami oraz działalność związana z rekultywacją	budownictwo	handel hurtowy i detaliczny; naprawa pojazdów samochodo- wych, włączając motocykle	transport i gospodarka magazynowa
<i>A - ogółem</i>								
<i>B - mężczyźni</i>								
<i>C - kobiety</i>								
	w złotych							

5. PRACOWNICY USŁUG OSOBISTYCH I SPRZEDAWCY (dok.)

51	PRACOWNICY USŁUG OSOBISTYCH	A	2434,21	4644,53	2161,12	3254,45	2272,19	2357,97	2050,82	3911,27
		B	2552,31	5708,12	2297,15	3340,74	2302,66	2377,18	2070,17	3794,30
		C	1923,96	3419,09	1916,81	2895,29	2205,42	2335,49	2039,07	4091,64
52	SPRZEDAWCY I POKREWNI	A	2618,81	3254,37	2310,03	4007,54	2824,91	2324,71	2238,72	2693,78
		B	3158,63	3323,24	3659,11	4305,62	2760,68	2481,77	2668,61	2687,15
		C	2410,39	3220,91	2072,59	3882,76	2854,09	2207,13	2119,02	2695,59
53	PRACOWNICY OPIEKI OSOBISTEJ I POKREWNI	A	-	4789,56	-	-	2798,23	-	1805,89	1818,73
		B	-	-	-	-	-	-	1580,00	1769,89
		C	-	4789,56	-	-	2798,23	-	1810,31	1898,67
54	PRACOWNICY USŁUG OCHRONY	A	5702,94	5006,56	2541,84	4802,84	2902,75	2011,07	2218,99	3577,58
		B	6153,54	5029,27	2599,69	4994,20	3156,65	2038,04	2283,40	3591,80
		C	2093,21	4817,62	2156,03	3789,95	2283,06	1710,29	1932,46	3339,98

6. ROLNICY, OGRODNICY, LEŚNICY I RYBACY

6	<u>RAZEM</u>	A	2885,98	-	3037,22	4984,71	2737,08	3352,60	2110,40	2702,68
		B	2932,61	-	3130,02	5875,08	2750,65	3352,60	2109,18	2718,62
		C	2689,67	-	2668,32	4094,33	2697,40	-	2115,03	2531,67
61	ROLNICY PRODUKCJI TOWAROWEJ	A	3174,33	-	3017,25	4984,71	2669,39	3352,60	2161,76	3449,30
		B	3387,49	-	3127,15	5875,08	2658,99	3352,60	2175,40	3612,11
		C	2678,04	-	2668,32	4094,33	2697,40	-	2115,03	2531,67
62	LEŚNICY I RYBACY	A	2459,99	-	3141,41	-	3812,71	-	1500,00	1729,40
		B	2447,17	-	3141,41	-	3812,71	-	1500,00	1729,40
		C	2853,44	-	-	-	-	-	-	-

7. ROBOTNICZY PRZEMYSŁOWI I RZEMIEŚLNICY

7	<u>RAZEM</u>	A	2935,87	6462,30	2908,52	4561,22	3438,62	2889,26	2861,51	3352,02
		B	2924,64	6493,75	3157,19	4564,78	3441,16	2892,53	2970,72	3351,49
		C	3068,29	4501,16	2175,86	4037,62	2629,13	2348,68	2100,80	3391,65

GRUP ZAWODÓW: WIELKICH I DUŻYCH ORAZ PŁCI ZA PAŹDZIERNIK 2012 ROKU (cd.)

Sekcje PKD 2007 :											Symbole płci i grup zawodów : wielkich i dużych
działalność związana z zakwaterowa- niem i usługami gastronomicz- nymi	informacja i komunikacja	działalność finansowa i ubezpiecze- niowa	działalność związana z obsługą rynku nieruchomości	działalność profesjonalna, naukowa i techniczna	działalność w zakresie usług administrowa- nia i działalność wspierająca	administracja publiczna i obrona narodowa; obowiązkowe zabezpieczeni- a społeczne	edukacja	opieka zdrowotna i pomoc społeczna	działalność związana z kulturą, rozrywką i rekreacją	pozostała działalność usługowa	
(I)	(J)	(K)	(L)	(M)	(N)	(O)	(P)	(Q)	(R)	(S)	
w złotych											

5. PRACOWNICY USŁUG OSOBISTYCH I SPRZEDAWCY (dok.)

2004,43	2875,83	2447,69	2386,90	3317,39	1751,42	2498,31	2259,33	2225,25	2335,37	1861,62	A	51
2113,09	3188,34	2605,73	2455,51	3513,14	1833,17	2570,16	2307,38	2212,74	2446,81	2200,22	B	
1934,67	2599,95	2075,83	2348,79	2968,13	1697,94	2285,63	2244,49	2229,45	2197,96	1786,13	C	
1959,53	4294,44	3525,87	2312,42	3121,97	3124,51	3404,50	2579,52	2454,57	2261,86	1870,29	A	52
2271,32	4718,40	4226,79	2365,46	3959,46	3522,89	3737,74	2013,18	2888,50	2459,27	1800,92	B	
1914,06	3988,80	3166,46	2297,63	2446,81	2996,28	3398,98	2615,59	2428,24	2227,89	1895,19	C	
2260,12	2686,72	-	2655,37	2399,45	7514,88	1966,99	2042,41	2167,44	-	-	A	53
1616,62	2686,72	-	3362,82	2691,37	1500,00	2165,29	2216,46	2262,15	-	-	B	
2324,47	-	-	1806,43	2341,28	16203,03	1954,28	2035,75	2137,43	-	-	C	
2438,03	2640,48	3545,74	2476,95	2566,05	1761,00	3309,68	2452,83	1945,64	2635,04	2113,78	A	54
2499,02	2628,14	3675,37	2484,46	2703,53	1755,15	3363,09	2578,78	1960,96	2688,05	2113,78	B	
2188,24	3004,93	1719,32	2414,40	2231,71	1804,75	2894,13	2296,62	1894,80	2432,18	-	C	

6. ROLNICY, OGRODNICY, LEŚNICY I RYBACY

2448,77	-	-	2943,04	2699,51	1960,02	2615,25	2278,93	2548,45	2568,66	1593,66	A	6
2448,77	-	-	3021,69	2670,91	1946,19	2273,17	2208,50	2499,87	2564,73	1550,47	B	
-	-	-	2160,13	2822,76	2006,81	3812,53	2441,78	2643,61	2581,29	2871,99	C	
2448,77	-	-	2943,04	2594,51	1999,84	2553,99	2278,93	2548,45	2537,92	2871,99	A	61
2448,77	-	-	3021,69	2537,93	1997,39	2072,00	2208,50	2499,87	2523,77	-	B	
-	-	-	2160,13	2822,76	2006,81	3812,53	2441,78	2643,61	2581,29	2871,99	C	
-	-	-	-	4615,75	1675,42	2864,12	-	-	3421,09	1550,47	A	62
-	-	-	-	4615,75	1675,42	2864,12	-	-	3421,09	1550,47	B	
-	-	-	-	-	-	-	-	-	-	-	C	

7. ROBOTNICY PRZEMYSŁOWI I RZEMIEŚLNICY

2369,15	2971,50	4206,97	3098,35	2906,19	2849,82	2968,83	2540,30	2445,04	2676,36	2907,21	A	7
2451,66	3072,23	4182,35	3110,87	3079,32	2960,66	2971,96	2536,53	2477,31	2942,43	3004,81	B	
1941,35	2207,32	5512,14	2296,03	1918,52	1967,62	2900,88	2628,47	2109,52	2028,20	2170,78	C	

TABL. 14. PRZECIĘTNE WYNAGRODZENIA BRUTTO PRACOWNIKÓW ZATRUDNIONYCH WEDŁUG SEKCJI PKD 2007,

WYSZCZEGÓLNIENIE	Sektory PKD 2007 :							
	rolnictwo, leśnictwo, łowiectwo i rybactwo	górnictwo i wydobycie	przetwórstwo przemysłowe	wytwarzanie i zaopatrywanie w energię elektryczną, gaz, parę wodną, gorącą wodę i powietrze do układów klimatyzacji	dostawa wody; gospodarowanie ściekami i odpadami oraz działalność związana z rekultywacją	budownictwo	handel hurtowy i detaliczny; naprawa pojazdów samochodo- wych, włączając motocykle	transport i gospodarka magazynowa
	(A)	(B)	(C)	(D)	(E)	(F)	(G)	(H)
<i>A - ogółem</i>								
<i>B - mężczyźni</i>								
<i>C - kobiety</i>								
	w złotych							

7. ROBOTNICZY PRZEMYSŁOWI I RZEMIEŚLNICY (dok.)

71	ROBOTNICZY BUDOWLANI I POKREWNI (Z WYŁĄCZENIEM ELEKTRYKÓW)	A	2872,89	4031,69	2936,27	3962,01	3479,46	2666,69	2580,54	3383,02
		B	2872,89	4038,41	2958,16	3965,46	3484,21	2668,85	2579,16	3387,63
		C	-	3729,67	2568,36	3105,62	2520,59	2217,75	3361,72	2834,48
72	ROBOTNICZY OBRÓBKĘ METALI, MECHANICY MASZYN I URZĄDZEŃ I POKREWNI	A	2896,65	6443,16	3402,50	4510,33	3462,97	3295,66	3059,47	3153,07
		B	2888,38	6471,82	3438,88	4507,33	3462,20	3298,15	3060,08	3153,80
		C	4756,28	4342,95	2550,63	4800,38	4338,55	2522,76	2937,89	3072,50
73	RZEMIEŚLNICY I ROBOTNICZY POLIGRAFICZNI	A	-	4740,75	2805,45	4385,26	3434,12	2825,56	3320,94	2902,03
		B	-	4740,75	3141,80	4307,47	3434,12	2884,36	3612,09	2868,08
		C	-	-	2228,28	5412,12	-	2674,72	2489,07	3162,48
74	ELEKTRYCY I ELEKTRONICY	A	3589,62	6493,14	3633,91	4797,55	3297,84	3476,53	4037,45	3786,35
		B	3578,00	6529,53	3757,74	4803,11	3297,84	3478,27	4055,22	3783,76
		C	4021,80	4732,48	2560,33	4010,69	-	2930,13	3192,70	3912,66
75	ROBOTNICZY W PRZETWÓRSTWIE SPOŻYWCZYM, OBRÓBCE DREWNA, PRODUKCJI WYROBÓW TEKSTYLNICH I POKREWNI	A	2701,01	9663,34	2284,71	4009,38	2406,44	2541,49	2220,41	3901,31
		B	2573,89	9663,34	2465,14	4009,38	2406,44	2571,32	2331,65	3901,31
		C	2964,55	-	2118,82	-	-	2323,32	2044,13	-

8. OPERATORZY I MONTERZY MASZYN I URZĄDZEŃ

8	RAZEM	A	3299,23	6284,91	3076,11	4512,60	3303,35	3205,30	2662,65	2891,47
		B	3296,79	6332,94	3276,44	4522,03	3305,34	3207,98	2665,53	2865,92
		C	3822,42	4860,39	2531,96	4140,04	3114,30	2619,09	2595,02	3339,54
81	OPERATORZY MASZYN I URZĄDZEŃ WYDOBYWCZYCH I PRZETWÓRCZYCH	A	3611,98	6511,59	3172,90	4184,03	3380,28	3459,14	2712,04	3433,97
		B	3551,44	6571,37	3359,86	4184,88	3398,56	3464,51	2716,39	3463,48
		C	7222,93	4857,65	2597,34	4153,89	1977,08	2676,31	2691,52	3096,11
82	MONTERZY	A	-	3435,19	2894,98	5725,71	3323,51	3224,22	2763,77	3137,84
		B	-	3435,19	3327,38	5743,22	3323,51	3229,59	2852,32	3137,84
		C	-	-	2434,86	2387,13	-	2800,00	2272,49	-
83	KIEROWCY I OPERATORZY POJAZDÓW	A	3272,45	4675,34	2983,40	4518,13	3285,45	3094,06	2647,97	2883,47
		B	3275,27	4671,53	2987,65	4524,32	3283,73	3095,74	2649,28	2857,32
		C	2500,00	4901,85	2856,57	4327,57	3457,84	2446,24	2506,48	3344,53

GRUP ZAWODÓW: WIELKICH I DUŻYCH ORAZ PŁCI ZA PAŹDZIERNIK 2012 ROKU (cd.)

Sekcje PKD 2007 :											Symbole płci i grup zawodów : wielkich i dużych
działalność związana z zakwaterowa- niem i usługami gastronomicz- nymi	informacja i komunikacja	działalność finansowa i ubezpiecze- niowa	działalność związana z obsługą rynku nieruchomości	działalność profesjonalna, naukowa i techniczna	działalność w zakresie usług administrowa- nia i działalność wspierająca	administracja publiczna i obrona narodowa; obowiązkowe zabezpieczenia społeczne	edukacja	opieka zdrowotna i pomoc społeczna	działalność związana z kulturą, rozrywką i rekreacją	pozostała działalność usługowa	
(I)	(J)	(K)	(L)	(M)	(N)	(O)	(P)	(Q)	(R)	(S)	
w złotych											

7. ROBOTNICY PRZEMYSŁOWI I RZEMIEŚLNICY (dok.)

2634,54	3179,45	4362,06	3084,42	2382,12	2696,86	2895,33	2485,84	2394,37	2636,73	2301,74	A	71
2639,28	3179,45	4362,06	3084,00	2389,42	2711,74	2898,70	2488,65	2391,56	2750,85	2301,74	B	
1970,52	-	-	3203,06	2042,55	1799,90	2615,40	1992,16	2924,73	1797,11	-	C	
2262,33	3363,04	4716,53	3315,81	3159,45	3665,95	2814,31	2446,95	2567,97	3047,51	1810,15	A	72
2262,33	3363,04	4716,53	3315,81	3159,45	3684,78	2794,85	2453,48	2569,41	3047,03	1810,15	B	
-	-	-	-	-	2894,10	3238,44	2183,51	2196,03	3083,01	-	C	
2352,95	2960,30	5390,61	1955,37	2286,06	1803,59	3238,61	2746,33	2317,93	2631,92	-	A	73
2352,95	3105,51	5367,82	1815,34	2457,36	2467,21	3331,30	2740,33	2489,26	2595,35	-	B	
-	2273,64	5512,14	2339,45	1939,75	1584,19	2896,35	2763,62	1922,57	2682,27	-	C	
2306,04	2985,63	3301,84	3315,24	3805,17	2758,22	3145,59	2581,77	2555,10	3250,71	3170,88	A	74
2306,04	2987,49	3301,84	3315,24	3806,44	2758,22	3145,59	2581,77	2554,69	3250,71	3354,72	B	
-	2859,77	-	-	3695,26	-	-	-	2597,77	-	2156,09	C	
2169,44	2137,00	2247,98	2286,69	1864,63	2513,54	2899,38	2755,60	2179,58	2188,40	2582,71	A	75
2538,35	3642,26	2247,98	2363,48	1958,69	2524,95	2899,38	2775,81	2322,52	3020,55	2582,42	B	
1940,91	1610,16	-	2021,47	1833,79	2487,60	-	2548,84	2080,64	1940,02	2590,42	C	

8. OPERATORZY I MONTERZY MASZYN I URZADZEŃ

2020,82	2690,81	4132,94	2920,24	2898,19	2346,04	3169,81	2519,60	2627,90	3200,12	1970,12	A	8
2006,69	3166,00	4188,30	2974,11	2907,53	2406,39	3175,27	2515,01	2639,48	3206,65	2244,37	B	
2290,99	1786,86	3437,17	2422,17	2255,16	2085,97	2741,77	2644,29	2305,66	2442,00	1604,31	C	
2194,49	2394,10	4032,71	2749,50	2425,41	2179,87	2490,82	2218,36	2271,34	3260,13	1925,75	A	81
2098,82	3157,48	4115,66	2871,86	2414,46	2413,20	2490,82	2208,15	2310,42	3281,51	2548,69	B	
2291,06	1786,86	3437,17	2371,64	3117,24	2019,77	-	2415,29	1969,55	2442,00	1604,16	C	
2441,49	3123,88	-	4136,48	2411,04	2190,70	3071,85	2435,52	2706,97	3098,45	1932,40	A	82
2441,49	3123,88	-	4655,84	2443,67	1829,92	3071,85	2435,52	2706,97	3098,45	1946,88	B	
-	-	-	2696,01	1930,03	2289,64	-	-	-	-	1628,17	C	
1994,57	3182,62	4285,06	2914,89	3238,04	2408,53	3216,98	3021,49	2725,01	3177,49	2073,55	A	83
1994,34	3182,62	4285,06	2914,81	3249,13	2417,10	3223,47	3007,91	2719,85	3177,49	2073,55	B	
2285,96	-	-	2962,83	1537,49	1888,42	2741,77	3976,62	3112,97	-	-	C	

TABL. 14. PRZECIĘTNE WYNAGRODZENIA BRUTTO PRACOWNIKÓW ZATRUDNIONYCH WEDŁUG SEKCJI PKD 2007,

WYSZCZEGÓLNIENIE	Sektory PKD 2007 :							
	rolnictwo, leśnictwo, łowiectwo i rybactwo	górnictwo i wydobycie	przetwórstwo przemysłowe	wytwarzanie i zaopatrywanie w energię elektryczną, gaz, parę wodną, gorącą wodę i powietrze do układów klimatyzacji	dostawa wody; gospodarowa- nie ściekami i odpadami oraz działalność związana z rekultywacją	budownictwo	handel hurtowy i detaliczny; naprawa pojazdów samochodo- wych, włączając motocykle	transport i gospodarka magazynowa
	(A)	(B)	(C)	(D)	(E)	(F)	(G)	(H)
w złotych								

9. PRACOWNICY PRZY PRACACH PROSTYCH

9	RAZEM	A	2714,82	5090,29	2451,93	3500,30	2691,74	2490,22	2190,18	2685,93
		B	2871,42	5246,63	2654,33	3796,43	2807,09	2521,69	2337,31	2751,65
		C	2420,20	3778,04	2271,73	2699,55	2354,07	1941,93	1988,66	2415,60
91	POMOCE DOMOWE I SPRZĄTACZKI	A	2652,78	3056,36	2029,33	2681,02	2418,91	1854,04	1878,84	2328,38
		B	2453,61	-	2407,68	2401,22	2840,45	2818,16	1970,10	2591,19
		C	2657,81	3056,36	2000,85	2711,34	2401,79	1828,53	1856,76	2215,37
92	ROBOTNICZY POMOCNICZY W ROLNICTWIE, LEŚNICTWIE I RYBOŁÓWSTWIE	A	2680,52	2808,91	2639,60	1721,71	2675,41	3832,56	2193,18	2050,32
		B	2842,96	3044,12	2706,87	1507,45	2675,41	3832,56	2196,15	2050,32
		C	2368,55	2216,81	2055,99	2150,23	-	-	2172,73	-
93	ROBOTNICZY POMOCNICZY W GÓRNICTWIE, PRZEMYSŁE, BUDOWNICTWIE I TRANSPORCIE	A	3026,84	5245,61	2558,24	3825,84	2652,42	2527,80	2475,36	2799,95
		B	3086,65	5346,57	2768,51	3814,95	2702,99	2525,85	2579,63	2813,26
		C	2342,99	4082,65	2364,04	3923,29	2268,29	3041,73	2204,13	2689,98
94	PRACOWNICY POMOCNICZY PRZYGOTOWUJĄCY POSILKI	A	2126,23	2447,82	1930,31	2556,86	-	1964,61	1890,00	-
		B	-	-	2214,87	2193,00	-	-	1833,68	-
		C	2126,23	2447,82	1920,33	3325,00	-	1964,61	1895,72	-
96	ŁADOWACZE NIECZYSTOŚCI I INNI PRACOWNICY PRZY PRACACH PROSTYCH	A	2740,96	3372,16	2191,97	3705,49	2742,72	2281,50	1900,58	2518,52
		B	2831,34	3279,23	2243,79	3898,65	2843,00	2373,72	1877,45	2531,71
		C	2389,78	4569,01	2018,21	2243,30	2336,72	2003,73	1967,97	2410,98

GRUP ZAWODÓW: WIELKICH I DUŻYCH ORAZ PŁCI ZA PAŹDZIERNIK 2012 ROKU (dqm)

Sekcje PKD 2007 :											Symbole płci i grup zawodów : wielkich i dużych
działalność związana z zakwaterowa- niem i usługami gastronomicz- nymi	informacja i komunikacja	działalność finansowa i ubezpiecze- niowa	działalność związana z obsługą rynku nieruchomości	działalność profesjonalna, naukowa i techniczna	działalność w zakresie usług administrowa- nia i działalność wspierająca	administracja publiczna i obrona narodowa; obowiązkowe zabezpie-czenia społeczne	edukacja	opieka zdrowotna i pomoc społeczna	działalność związana z kulturą, rozrywką i rekreacją	pozostała działalność usługowa	
(I)	(J)	(K)	(L)	(M)	(N)	(O)	(P)	(Q)	(R)	(S)	
w złotych											

9. PRACOWNICY PRZY PRACACH PROSTYCH

1838,17	2603,34	2352,87	2246,71	2376,66	1745,71	2450,02	2033,31	1946,21	2188,32	2206,65	A	9
1934,96	2597,28	2835,33	2447,33	2524,28	1904,44	2695,32	2209,02	2135,47	2402,69	2561,98	B	
1812,28	2606,91	2287,71	2149,79	2270,47	1683,86	2278,65	1998,99	1921,87	2127,42	1930,81	C	
1903,93	2229,11	2296,12	2096,14	2340,29	1643,03	2281,60	1977,88	1919,41	2149,05	2028,55	A	91
1847,82	2516,67	2546,45	2147,40	3585,94	1750,67	2564,92	2105,28	2016,76	2309,85	2528,78	B	
1908,52	2225,73	2283,99	2088,48	2295,18	1622,25	2262,09	1974,54	1913,14	2139,41	1840,80	C	
1750,12	-	-	2334,72	2352,06	2361,57	2514,77	2310,73	1894,26	1965,07	2813,10	A	92
1750,12	-	-	2329,15	2183,49	2420,13	2549,31	2337,44	1962,31	1965,07	2832,22	B	
-	-	-	2717,78	3064,65	2251,63	2465,43	2196,97	1560,17	-	2583,74	C	
2087,78	2825,71	3147,75	2708,12	2505,04	2273,33	2968,15	2448,42	2428,18	1848,77	2567,11	A	93
2077,26	2509,44	4422,07	2762,87	2717,79	2483,89	2972,72	2448,42	2473,56	2633,18	2626,03	B	
2710,32	3104,41	2829,17	2204,17	2162,56	2104,65	2670,54	-	1947,58	1558,25	2433,49	C	
1764,80	1949,57	1537,50	2103,11	1745,38	1730,86	4496,06	2035,22	1986,71	3125,24	1982,57	A	94
1940,43	-	1500,00	1500,00	1728,80	1898,72	-	1945,64	1962,03	2760,38	-	B	
1733,42	1949,57	1575,00	2251,05	1750,35	1701,59	4496,06	2036,49	1987,53	3163,83	1982,57	C	
1873,75	2799,87	2940,50	2354,55	2349,46	1770,40	2449,06	2110,06	2141,54	2308,95	1748,49	A	96
1807,62	2734,99	3047,38	2473,75	2323,07	1752,11	2516,37	2212,52	2202,17	2412,81	2032,96	B	
2553,56	3337,13	2327,13	2260,29	2446,24	1808,02	2323,06	2039,99	2010,80	2106,46	1638,60	C	

TABL. 15. OSZACOWANIE WZGLĘDNYCH BŁĘDÓW STANDARDOWYCH PRZECIĘTNYCH WYNAGRODZEŃ OGÓŁEM BRUTTO ORAZ PŁCI ZA PAŹDZIERNIK 2012 ROKU

WYSZCZEGÓLNIENIE	Sekcje PKD 2007 :								
	rolnictwo, leśnictwo, łowiectwo i rybactwo	górnictwo i wydobycie	przetwórstwo przemysłowe	wytwarzanie i zaopatrywanie w energię elektryczną, gaz, parę wodną, gorącą wodę i powietrze do układów klimatyzacyjnych	dostawa wody; gospodarowanie ściekami i odpadami oraz działalność związana z rekultywacją	budownictwo	handel hurtowy i detaliczny; naprawa pojazdów samochodowych, włączając motocykle	transport i gospodarka magazynowa	
	(A)	(B)	(C)	(D)	(E)	(F)	(G)	(H)	
<i>A - ogółem</i>									
<i>B - mężczyźni</i>									
<i>C - kobiety</i>									
	w odsetkach								
0 <u>OGÓŁEM</u>	<i>A</i>	2,2	2,2	0,7	2,2	1,6	2,4	1,6	3,0
	<i>B</i>	2,4	2,3	0,8	2,2	1,7	2,5	1,9	3,0
	<i>C</i>	3,2	2,4	0,9	3,2	1,9	3,7	1,5	3,9

1. PRZEDSTAWICIELE WŁAZD PUBLICZNYCH, WYŻSI URZĘDNIICY I KIEROWNICY

1 <u>RAZEM</u>	<i>A</i>	3,9	7,6	1,7	3,7	3,2	5,2	4,2	6,2
	<i>B</i>	4,7	8,6	1,8	3,8	4,2	5,8	3,4	3,7
	<i>C</i>	5,2	8,8	2,5	5,2	3,2	5,3	5,3	8,9
11 <i>PRZEDSTAWICIELE WŁAZD PUBLICZNYCH, WYŻSI URZĘDNIICY I DYREKTORZY GENERALNI</i>	<i>A</i>	8,7	14,2	2,8	5,5	5,5	9,1	3,8	5,0
	<i>B</i>	9,4	15,5	3,1	6,1	5,8	10,1	4,1	5,5
	<i>C</i>	15,6	16,6	4,8	8,3	9,5	10,6	6,3	8,6
12 <i>KIEROWNICY DO SPRAW ZARZĄDZANIA I HANDLU</i>	<i>A</i>	5,1	8,3	2,3	6,1	3,3	9,5	4,5	9,9
	<i>B</i>	11,0	11,8	3,0	6,7	5,5	15,5	5,7	6,4
	<i>C</i>	5,6	9,0	2,6	6,7	3,9	8,3	4,0	9,7
13 <i>KIEROWNICY DO SPRAW PRODUKCJI I USŁUG</i>	<i>A</i>	5,8	6,8	1,5	3,9	3,6	4,9	3,4	4,8
	<i>B</i>	6,0	6,9	1,6	4,4	4,0	5,0	3,4	5,4
	<i>C</i>	12,7	25,8	3,4	5,5	7,1	8,6	6,7	7,3
14 <i>KIEROWNICY W BRANŻY HOTELARSKIEJ, HANDLU I INNYCH BRANŻACH USŁUGOWYCH</i>	<i>A</i>	16,8	11,0	6,8	2,4	5,4	8,8	4,2	5,7
	<i>B</i>	18,4	14,2	6,1	2,2	6,6	9,6	4,8	7,0
	<i>C</i>	0,9	7,1	9,8	6,5	4,5	13,3	2,9	4,9

2. SPECJALIŚCI

2 <u>RAZEM</u>	<i>A</i>	2,1	2,8	1,3	3,6	2,7	5,3	3,0	5,7
	<i>B</i>	2,1	2,8	1,5	3,5	3,1	6,1	3,8	7,1
	<i>C</i>	3,0	5,0	1,4	4,1	3,0	4,6	2,9	4,5
21 <i>SPECJALIŚCI NAUK FIZYCZNYCH, MATEMATYCZNYCH I TECHNICZNYCH</i>	<i>A</i>	1,9	3,0	1,5	3,7	3,2	4,7	9,2	13,4
	<i>B</i>	1,9	3,1	1,7	3,6	3,7	5,0	9,3	14,1
	<i>C</i>	3,5	5,5	1,9	5,5	4,4	5,8	6,4	12,5

PRACOWNIKÓW ZATRUDNIONYCH WEDŁUG SEKCJI PKD 2007, GRUP ZAWODÓW: WIELKICH I DUŻYCH

Sekcje PKD 2007 :											Symbole płci i grup zawodów : wielkich i dużych
działalność związana z zakwaterowa- niem i usługami gastronomicz- nymi	informacja i komunikacja	działalność finansowa i ubezpiecze- niowa	działalność związana z obsługą rynku nieruchomości	działalność profesjonalna, naukowa i techniczna	działalność w zakresie usług administro- wania i działalność wspierająca	administracja publiczna i obrona narodowa; obowiązkowe zabezpie- czenia społeczne	edukacja	opieka zdrowotna i pomoc społeczna	działalność związana z kulturą, rozrywką i rekreacją	pozostała działalność usługowa	
(I)	(J)	(K)	(L)	(M)	(N)	(O)	(P)	(Q)	(R)	(S)	

w odsetkach

2,4	2,8	1,9	3,1	3,4	4,5	1,3	0,5	0,8	1,8	5,4	A	0
3,5	3,4	2,4	4,3	3,9	5,2	1,7	1,1	1,5	2,7	6,8	B	
2,3	2,5	1,7	2,7	3,5	4,8	1,1	0,4	0,8	1,9	4,7	C	

1. PRZEDSTAWICIELE WŁADZ PUBLICZNYCH, WYŻSI URZĘDNICY I KIEROWNICY

6,1	3,7	2,7	6,8	5,2	8,1	1,5	1,6	1,9	2,7	12,0	A	1
9,3	4,9	3,3	9,4	5,8	10,7	1,7	4,1	3,2	4,6	12,0	B	
6,1	3,7	2,5	5,5	5,9	8,6	1,5	1,3	1,7	2,9	16,4	C	
16,2	8,7	5,2	10,6	7,8	12,7	3,6	8,4	4,0	4,6	17,0	A	11
20,9	10,7	6,1	12,5	8,6	13,9	2,2	11,9	5,1	5,8	19,4	B	
15,7	8,5	6,2	12,4	11,2	24,9	5,0	7,4	5,5	8,2	30,6	C	
12,7	5,5	3,8	5,9	6,5	6,6	1,7	2,8	3,2	2,4	24,8	A	12
20,3	7,6	3,4	8,4	8,2	7,6	2,3	5,6	9,8	5,5	30,1	B	
12,0	4,0	4,3	6,1	6,7	7,2	1,6	3,2	2,8	2,6	20,0	C	
8,1	4,0	4,1	10,5	8,9	14,8	4,7	0,9	2,1	12,6	12,4	A	13
7,0	4,3	5,4	13,0	9,6	14,8	7,5	2,2	3,5	15,4	11,2	B	
15,1	6,0	3,5	10,6	11,0	29,0	3,7	0,9	1,9	11,8	17,6	C	
7,0	6,5	10,6	8,7	12,4	10,9	4,5	6,2	6,9	4,2	14,2	A	14
9,1	7,0	13,7	9,6	13,3	12,9	7,0	7,2	8,8	7,2	22,8	B	
7,2	8,4	10,4	9,9	15,2	12,3	4,3	8,0	8,4	4,1	16,5	C	

2. SPECJALIŚCI

3,7	3,5	2,0	4,5	2,9	5,0	2,3	0,5	0,9	2,6	7,9	A	2
6,7	3,9	2,2	5,4	3,0	5,8	2,8	1,1	1,7	3,7	6,9	B	
3,9	3,3	2,0	4,5	3,7	5,7	2,1	0,3	0,9	2,5	14,3	C	
13,5	3,3	14,2	5,6	4,4	13,9	5,9	4,7	4,6	8,7	8,1	A	21
18,5	3,2	17,4	6,1	4,5	17,5	10,0	6,7	7,3	8,5	8,7	B	
18,4	6,2	15,3	9,1	5,0	9,9	2,6	3,9	4,9	14,5	7,7	C	

TABL. 15. OSZACOWANIE WZGLĘDNYCH BŁĘDÓW STANDARDOWYCH PRZECIĘTNYCH WYNAGRODZEŃ OGÓLEM BRUTTO ORAZ PŁCI ZA PAŹDZIERNIK 2012 ROKU (cd.)

WYSZCZEGÓLNIENIE	Sekcje PKD 2007 :							
	rolnictwo, leśnictwo, łowiectwo i rybactwo	górnictwo i wydobycie	przetwórstwo przemysłowe	wytwarzanie i zaopatrywanie w energię elektryczną, gaz, parę wodną, gorącą wodę i powietrze do układów klimatyzacyjnych	dostawa wody; gospodarowanie ściekami i odpadami oraz działalność związana z rekultywacją	budownictwo	handel hurtowy i detaliczny; naprawa pojazdów samochodowych, włączając motocykle	transport i gospodarka magazynowa
	(A)	(B)	(C)	(D)	(E)	(F)	(G)	(H)
<i>A - ogółem</i>								
<i>B - mężczyźni</i>								
<i>C - kobiety</i>								
	w odsetkach							

2. SPECJALIŚCI (dok.)

22	SPECJALIŚCI DO SPRAW ZDROWIA	A	19,3	8,4	4,9	4,7	11,6	46,5	3,9	11,0
		B	32,6	7,5	5,6	5,5	12,2	53,9	6,1	15,0
		C	18,6	14,5	7,0	7,5	0,0	31,5	4,4	14,4
23	SPECJALIŚCI NAUCZANIA I WYCHOWANIA	A	0,0	7,7	14,2	0,3	0,0	9,9	17,5	17,0
		B	0,0	0,0	14,4	0,3	0,0	9,9	13,4	20,7
		C	0,0	7,7	38,8	0,0	0,0	0,0	22,9	10,3
24	SPECJALIŚCI DO SPRAW EKONOMICZNYCH I ZARZĄDZANIA	A	4,5	5,6	1,8	4,3	3,7	7,0	3,3	3,9
		B	10,2	5,6	2,3	4,8	6,2	13,0	3,7	4,4
		C	4,7	6,1	1,7	4,3	3,4	5,3	3,7	4,1
25	SPECJALIŚCI DO SPRAW TECHNOLOGII INFORMACYJNO-KOMUNIKACYJNYCH	A	13,6	6,4	4,3	7,4	9,0	67,7	5,5	5,2
		B	14,0	6,2	4,4	8,2	9,1	70,8	6,4	5,3
		C	8,0	0,0	8,5	6,5	1,2	13,7	8,4	11,5
26	SPECJALIŚCI Z DZIEDZINY PRAWA, DZIEDZIN SPOŁECZNYCH I KULTURY	A	37,6	10,5	7,2	9,7	8,2	14,2	8,8	12,3
		B	24,7	8,0	12,2	8,8	10,3	26,5	15,5	14,1
		C	43,7	21,7	6,5	10,8	12,7	12,0	9,1	15,2

3. TECHNICY I INNY ŚREDNI PERSONEL

3	<u>RAZEM</u>	A	2,3	3,8	1,0	2,5	1,7	4,4	2,0	12,0
		B	2,9	3,8	1,0	2,6	1,8	3,6	2,5	15,0
		C	3,2	4,5	1,3	3,2	2,4	12,7	2,0	7,5
31	ŚREDNI PERSONEL NAUK FIZYCZNYCH, CHEMICZNYCH I TECHNICZNYCH	A	2,7	3,9	1,0	2,6	1,9	3,9	6,0	26,4
		B	2,9	3,9	1,1	2,6	1,9	4,1	6,5	24,5
		C	5,9	4,9	1,4	3,9	4,1	5,3	6,9	50,9
32	ŚREDNI PERSONEL DO SPRAW ZDROWIA	A	11,7	10,2	7,1	7,6	6,6	73,6	3,1	8,9
		B	20,8	11,5	5,9	11,3	10,6	9,6	6,6	10,4
		C	12,7	15,4	12,2	8,1	5,1	337,3	3,2	16,2
33	ŚREDNI PERSONEL DO SPRAW BIZNESU I ADMINISTRACJI	A	4,0	5,8	1,9	4,9	3,1	12,2	2,2	4,6
		B	11,5	6,7	2,5	8,2	6,8	6,6	2,8	5,3
		C	3,5	7,2	1,8	4,0	2,9	17,2	2,3	4,7

PRACOWNIKÓW ZATRUDNIONYCH WEDŁUG SEKCJI PKD 2007, GRUP ZAWODÓW: WIELKICH I DUŻYCH

Sekcje PKD 2007 :											Symbole płci i grup zawodów : wielkich i dużych
działalność związana z zakwaterowa- niem i usługami gastronomicz- nymi	informacja i komunikacja	działalność finansowa i ubezpiecze- niowa	działalność związana z obsługą rynku nieruchomości	działalność profesjonalna, naukowa i techniczna	działalność w zakresie usług administro- wania i działalność wspierająca	administracja publiczna i obrona narodowa; obowiązkowe zabezpie- czenia społeczne	edukacja	opieka zdrowotna i pomoc społeczna	działalność związana z kulturą, rozrywką i rekreacją	pozostała działalność usługowa	
(I)	(J)	(K)	(L)	(M)	(N)	(O)	(P)	(Q)	(R)	(S)	
w odsetkach											

2. SPECJALIŚCI (dok.)

5,9	9,2	14,4	13,8	12,7	14,5	3,4	3,2	1,0	12,7	7,3	A	22
10,1	13,1	15,9	12,3	13,7	23,2	3,5	5,0	2,0	9,1	14,3	B	
6,8	11,6	23,0	34,7	12,8	13,6	3,6	3,7	0,9	16,7	6,4	C	
4,4	25,7	14,8	14,8	8,8	28,4	4,4	0,5	2,2	3,2	6,2	A	23
3,7	29,4	17,3	8,3	10,5	30,3	4,4	1,1	2,7	4,0	0,0	B	
4,8	17,2	17,7	16,1	8,3	39,0	4,9	0,3	2,4	3,5	7,7	C	
6,7	7,3	2,0	5,7	4,8	5,4	2,9	2,4	2,7	3,6	14,9	A	24
15,8	9,6	2,4	7,7	5,5	6,8	3,8	6,2	5,2	6,2	15,6	B	
5,1	5,5	1,9	5,2	4,9	6,0	2,4	2,2	2,5	3,8	17,1	C	
25,6	3,8	2,7	12,1	8,3	5,4	3,9	6,3	3,9	6,2	8,6	A	25
25,6	4,0	2,7	12,6	7,4	5,0	3,3	6,5	4,1	7,0	8,6	B	
0,0	4,1	4,5	16,9	17,7	17,4	9,6	9,7	7,7	9,2	0,0	C	
34,5	3,5	5,7	8,5	7,5	19,1	2,4	2,5	1,6	4,4	13,0	A	26
48,8	3,4	8,6	13,8	8,0	30,5	3,1	6,2	3,5	6,0	0,0	B	
27,1	4,8	6,9	10,3	8,7	20,7	2,2	2,5	1,6	3,9	14,1	C	

3. TECHNICZY I INNY ŚREDNI PERSONEL

6,1	4,7	3,1	2,6	3,3	7,1	1,5	2,3	1,0	3,4	10,8	A	3
6,3	6,0	4,6	3,0	4,0	9,4	2,3	4,3	2,9	7,6	12,8	B	
9,7	3,5	2,9	3,0	3,9	7,4	1,2	1,8	0,8	2,2	8,7	C	
11,3	5,0	10,1	3,0	5,3	9,4	3,1	3,9	17,6	21,0	16,3	A	31
12,0	5,4	7,8	3,2	5,7	9,8	3,4	4,9	29,7	21,8	17,1	B	
5,4	13,2	13,2	6,0	6,9	19,8	3,0	4,1	3,5	35,0	18,3	C	
9,2	10,2	14,8	8,1	9,6	13,4	3,6	2,5	1,2	16,0	13,4	A	32
22,6	8,8	18,9	9,4	15,2	24,3	3,0	3,5	2,3	21,2	15,5	B	
6,8	11,2	12,5	11,7	8,4	12,7	4,4	3,0	1,2	7,7	15,8	C	
11,7	6,1	3,2	3,4	4,5	11,3	1,6	3,3	1,3	6,0	8,1	A	33
9,3	14,4	4,9	6,1	7,2	24,8	2,6	7,7	4,4	14,2	11,9	B	
16,1	3,7	2,9	3,2	4,3	9,0	1,2	2,3	1,3	3,7	10,5	C	

TABL. 15. OSZACOWANIE WZGLĘDNYCH BŁĘDÓW STANDARDOWYCH PRZECIĘTNYCH WYNAGRODZEŃ OGÓLEM BRUTTO ORAZ PŁCI ZA PAŹDZIERNIK 2012 ROKU (cd.)

WYSZCZEGÓLNIENIE	Sektory PKD 2007 :							
	rolnictwo, leśnictwo, łowiectwo i rybactwo	górnictwo i wydobycie	przetwórstwo przemysłowe	wytwarzanie i zaopatrywanie w energię elektryczną, gaz, parę wodną, gorącą wodę i powietrze do układów klimatyzacji	dostawa wody; gospodarowa- nie ściekami i odpadami oraz działalność związana z rekultywacją	budownictwo	handel hurtowy i detaliczny; naprawa pojazdów samochodo- wych, włączając motocykle	transport i gospodarka magazynowa
	(A)	(B)	(C)	(D)	(E)	(F)	(G)	(H)
<i>A - ogółem</i>								
<i>B - mężczyźni</i>								
<i>C - kobiety</i>								
	w odsetkach							

3. TECHNICY I INNY ŚREDNI PERSONEL (dok.)

34 ŚREDNI PERSONEL Z DZIEDZINY PRAWA, SPRAW SPOŁECZNYCH, KULTURY I POKREWNY	A	2,3	9,2	13,4	28,7	16,6	4,2	10,3	36,9
	B	2,0	8,8	16,5	16,2	0,0	2,8	12,3	63,2
	C	0,0	24,6	18,0	5,0	0,0	4,4	12,0	0,0
35 TECHNICY INFORMATYCY	A	2,7	9,0	6,9	7,7	14,0	20,2	8,1	4,7
	B	2,7	10,8	6,2	7,4	15,7	21,1	8,6	5,5
	C	0,0	8,2	15,1	4,5	2,1	56,2	10,4	6,9

4. PRACOWNICY BIUROWI

4 <u>RAZEM</u>	A	4,5	2,4	1,1	2,6	2,2	8,0	1,5	2,2
	B	6,2	4,3	1,2	4,2	3,5	14,1	1,7	3,7
	C	4,9	2,6	1,5	2,3	2,1	9,9	1,7	1,3
41 SEKRETARKI, OPERATORZY URZĄDZEŃ BIUROWYCH I POKREWNI	A	5,8	3,6	2,3	4,0	3,5	6,0	2,6	3,5
	B	10,8	8,6	3,6	6,4	5,3	8,6	5,9	4,5
	C	6,2	3,7	2,6	3,5	3,3	6,5	2,6	3,5
42 PRACOWNICY OBSŁUGI KLIENTA	A	20,8	9,8	5,8	7,6	2,7	10,6	3,8	0,3
	B	23,6	0,0	14,3	11,6	3,5	0,8	7,0	2,0
	C	22,6	9,8	4,9	4,8	3,4	10,6	3,8	0,4
43 PRACOWNICY DO SPRAW FINANSOWO-STATYSTYCZNYCH I EWIDENCJI MATERIAŁOWEJ	A	6,2	3,8	1,1	4,0	4,2	3,4	1,5	2,2
	B	6,6	5,6	1,2	4,7	7,7	4,1	1,6	2,5
	C	9,0	4,7	1,7	5,3	3,7	5,4	1,8	3,0
44 POZOSTALI PRACOWNICY OBSŁUGI BIURA	A	6,2	2,9	3,7	2,0	4,7	69,7	9,6	6,5
	B	12,8	7,9	4,6	4,5	5,5	155,6	15,4	5,6
	C	7,1	2,9	4,4	2,4	4,8	76,7	8,0	7,5

5. PRACOWNICY USŁUG OSOBISTYCH I SPRZEDAWCY

5 <u>RAZEM</u>	A	11,0	8,3	2,5	9,3	3,7	4,6	1,5	5,8
	B	12,0	9,0	4,2	10,4	3,8	6,2	2,0	6,1
	C	10,8	11,8	2,6	8,2	5,0	4,8	1,6	8,6

PRACOWNIKÓW ZATRUDNIONYCH WEDŁUG SEKCJI PKD 2007, GRUP ZAWODÓW: WIELKICH I DUŻYCH

Sektory PKD 2007 :											Symbole płci i grup zawodów : wielkich i dużych
działalność związana z zakwaterowa- niem i usługami gastronomicz- nymi	informacja i komunikacja	działalność finansowa i ubezpiecze- niowa	działalność związana z obsługą rynku nieruchomości	działalność profesjonalna, naukowa i techniczna	działalność w zakresie usług administrowa- nia i działalność wspierająca	administracja publiczna i obrona narodowa; obowiązkowe zabezpieczeni- a społeczne	edukacja	opieka zdrowotna i pomoc społeczna	działalność związana z kulturą, rozrywką i rekreacją	pozostała działalność usługowa	
(I)	(J)	(K)	(L)	(M)	(N)	(O)	(P)	(Q)	(R)	(S)	
w odsetkach											

3. TECHNICZY I INNY ŚREDNI PERSONEL (dok.)

6,5	9,1	24,0	5,5	23,1	10,8	9,8	2,5	1,3	3,4	7,8	A	34
8,5	8,9	17,0	8,1	21,0	14,8	10,1	5,6	2,0	8,8	0,0	B	
3,7	16,2	5,6	7,5	23,9	14,2	14,4	2,5	1,4	2,5	0,0	C	
16,6	6,8	8,5	8,9	5,5	6,2	3,7	4,0	22,4	4,8	6,7	A	35
16,7	7,3	9,8	8,6	6,0	6,5	3,8	3,7	14,1	4,9	6,9	B	
26,5	6,1	7,3	37,2	8,1	9,6	5,4	11,1	37,9	15,2	0,0	C	

4. PRACOWNICY BIUROWI

3,5	2,5	2,4	2,1	3,3	5,6	1,6	3,6	1,0	4,4	6,4	A	4
5,9	3,3	4,8	2,9	4,1	8,4	2,4	2,8	2,6	5,2	8,7	B	
3,6	2,9	2,2	2,3	3,7	4,3	1,5	3,9	1,0	5,1	6,8	C	
6,8	3,3	7,6	2,8	4,1	7,8	2,1	2,1	1,9	4,6	8,6	A	41
13,7	5,7	17,7	3,7	5,6	19,8	3,5	3,4	5,3	10,7	15,5	B	
6,8	3,3	5,9	3,2	4,6	6,1	1,8	2,2	1,8	4,3	8,3	C	
3,4	4,9	1,8	9,8	8,0	5,7	5,7	5,0	1,5	6,8	9,5	A	42
6,5	6,2	2,9	13,3	7,4	6,9	5,1	7,2	4,7	4,9	14,1	B	
3,4	5,9	1,9	9,6	9,1	4,6	5,8	5,4	1,5	7,9	8,7	C	
7,5	8,2	10,1	3,3	5,2	11,0	4,0	22,9	1,7	3,4	6,4	A	43
9,7	6,8	11,3	5,6	6,6	10,1	6,7	6,3	3,9	4,5	7,5	B	
8,3	11,3	10,2	3,3	6,5	15,7	4,0	24,5	1,8	4,4	9,3	C	
12,7	4,4	14,9	2,7	8,1	8,6	1,7	4,3	2,3	5,7	15,4	A	44
16,3	6,0	21,2	5,1	12,0	9,9	2,8	5,7	4,7	7,5	26,2	B	
13,1	5,1	16,4	3,0	8,6	11,5	1,7	5,0	2,4	6,4	14,2	C	

5. PRACOWNICY USŁUG OSOBISTYCH I SPRZEDAWCY

2,5	4,8	10,8	2,9	9,4	3,7	2,6	1,3	1,1	3,0	7,0	A	5
3,2	6,7	13,3	3,3	12,6	2,5	2,9	4,1	1,6	2,5	9,7	B	
2,5	5,3	10,2	3,6	8,0	8,4	3,0	0,7	1,3	3,8	7,4	C	

TABL. 15. OSZACOWANIE WZGLĘDNYCH BŁĘDÓW STANDARDOWYCH PRZECIĘTNYCH WYNAGRODZEŃ OGÓLEM BRUTTO
ORAZ PŁCI ZA PAŹDZIERNIK 2012 ROKU (cd.)

WYSZCZEGÓLNIENIE	Sektory PKD 2007 :							
	rolnictwo, leśnictwo, łowiectwo i rybactwo	górnictwo i wydobycie	przetwórstwo przemysłowe	wytwarzanie i zaopatrywanie w energię elektryczną, gaz, parę wodną, gorącą wodę i powietrze do układów klimatyzacji	dostawa wody; gospodarowa- nie ściekami i odpadami oraz działalność związana z rekultywacją	budownictwo	handel hurtowy i detaliczny; naprawa pojazdów samochodo- wych, włączając motocykle	transport i gospodarka magazynowa
	(A)	(B)	(C)	(D)	(E)	(F)	(G)	(H)
<i>A - ogółem</i>								
<i>B - mężczyźni</i>								
<i>C - kobiety</i>								
	w odsetkach							

5. PRACOWNICY USŁUG OSOBISTYCH I SPRZEDAWCY (dok.)

51	PRACOWNICY USŁUG OSOBISTYCH	<i>A</i>	13,8	28,1	4,0	11,1	4,3	8,3	3,9	8,7	
			<i>B</i>	14,6	32,9	3,9	11,8	3,7	10,9	4,3	5,2
			<i>C</i>	14,9	15,9	5,6	10,3	8,0	10,2	5,5	15,4
52	SPRZEDAWCY I POKREWNI	<i>A</i>	15,0	16,1	3,2	5,7	4,7	6,2	1,5	3,7	
			<i>B</i>	21,5	23,0	8,2	6,4	7,7	9,1	2,1	5,2
			<i>C</i>	15,3	16,6	2,8	7,5	4,3	5,6	1,7	3,7
53	PRACOWNICY OPIEKI OSOBISTEJ I POKREWNI	<i>A</i>	0,0	0,0	0,0	0,0	17,9	0,0	3,5	2,6	
			<i>B</i>	0,0	0,0	0,0	0,0	0,0	0,0	2,4	2,0
			<i>C</i>	0,0	0,0	0,0	0,0	17,9	0,0	3,6	5,0
54	PRACOWNICY USŁUG OCHRONY	<i>A</i>	7,3	8,5	3,5	6,7	8,0	9,6	6,7	10,9	
			<i>B</i>	4,6	8,5	3,9	6,9	8,8	10,2	7,5	10,9
			<i>C</i>	24,2	19,5	4,8	14,3	13,4	3,0	3,7	14,7

6. ROLNICY, OGRODNICY, LEŚNICY I RYBACY

6	<u>RAZEM</u>	<i>A</i>	6,4	0,0	10,1	15,6	6,4	3,5	6,7	24,4	
			<i>B</i>	7,4	0,0	11,5	0,0	7,1	3,5	6,5	26,5
			<i>C</i>	7,1	0,0	11,7	0,0	7,8	0,0	16,8	0,0
61	ROLNICY PRODUKCJI TOWAROWEJ	<i>A</i>	7,3	0,0	11,0	15,6	6,6	3,5	6,4	7,2	
			<i>B</i>	7,8	0,0	12,7	0,0	7,5	3,5	5,5	2,8
			<i>C</i>	7,5	0,0	11,7	0,0	7,8	0,0	16,8	0,0
62	LEŚNICY I RYBACY	<i>A</i>	8,7	0,0	25,7	0,0	3,3	0,0	0,0	0,0	
			<i>B</i>	8,9	0,0	25,7	0,0	3,3	0,0	0,0	0,0
			<i>C</i>	19,2	0,0	0,0	0,0	0,0	0,0	0,0	0,0

7. ROBOTNICY PRZEMYSŁOWI I RZEMIEŚLNICY

7	<u>RAZEM</u>	<i>A</i>	6,4	2,4	0,8	1,7	2,0	2,2	2,8	3,1	
			<i>B</i>	6,4	2,4	0,9	1,7	2,0	2,2	2,9	3,1
			<i>C</i>	15,0	5,4	1,3	5,6	10,6	4,7	4,2	8,4

PRACOWNIKÓW ZATRUDNIONYCH WEDŁUG SEKCJI PKD 2007, GRUP ZAWODÓW: WIELKICH I DUŻYCH

Sekcje PKD 2007 :											Symbole płci i grup zawodów : wielkich i dużych
działalność związana z zakwaterowa- niem i usługami gastronomicz- nymi	informacja i komunikacja	działalność finansowa i ubezpiecze- niowa	działalność związana z obsługą rynku nieruchomości	działalność profesjonalna, naukowa i techniczna	działalność w zakresie usług administrowa- nia i działalność wspierająca	administracja publiczna i obrona narodowa; obowiązkowe zabezpie- czenia społeczne	edukacja	opieka zdrowotna i pomoc społeczna	działalność związana z kulturą, rozrywką i rekreacją	pozostała działalność usługowa	
(I)	(J)	(K)	(L)	(M)	(N)	(O)	(P)	(Q)	(R)	(S)	
w odsetkach											

5. PRACOWNICY USŁUG OSOBISTYCH I SPRZEDAWCY (dok.)

3,4	10,9	24,2	2,7	8,6	2,2	2,9	1,1	1,1	2,8	7,8	A	51
3,6	18,2	27,0	3,8	7,9	2,8	2,9	4,1	1,8	2,7	11,4	B	
3,8	11,6	19,3	2,9	15,3	2,2	4,3	0,6	1,3	4,3	8,1	C	
6,2	4,9	15,1	10,0	17,3	12,7	3,3	12,6	3,2	5,9	4,9	A	52
15,5	6,8	26,4	9,4	25,9	11,2	0,0	16,1	16,6	9,7	12,3	B	
5,3	5,3	10,8	11,1	12,4	15,1	3,4	12,8	3,2	5,9	5,0	C	
4,9	0,0	0,0	36,5	4,7	79,9	2,7	1,4	1,9	0,0	0,0	A	53
0,0	0,0	0,0	1,7	6,1	0,0	7,3	5,7	2,1	0,0	0,0	B	
3,7	0,0	0,0	0,1	4,9	0,0	3,0	1,4	2,4	0,0	0,0	C	
8,7	13,1	8,4	6,8	9,3	2,3	3,8	6,4	2,8	4,0	14,3	A	54
10,0	13,4	7,6	7,4	11,1	2,4	4,1	8,8	3,4	3,5	14,3	B	
5,2	2,5	5,4	8,1	11,0	3,0	5,4	3,0	2,6	7,0	0,0	C	

6. ROLNICY, OGRODNICY, LEŚNICY I RYBACY

19,3	0,0	0,0	5,8	20,4	8,4	17,7	3,7	5,5	4,5	7,6	A	6
19,3	0,0	0,0	5,4	24,2	8,0	16,2	4,3	6,6	3,5	4,9	B	
0,0	0,0	0,0	1,5	15,8	16,0	1,2	6,7	10,2	10,1	5,6	C	
19,3	0,0	0,0	5,8	21,2	9,4	21,4	3,7	5,5	4,8	5,6	A	61
19,3	0,0	0,0	5,4	25,5	9,1	14,9	4,3	6,6	3,6	0,0	B	
0,0	0,0	0,0	1,5	15,8	16,0	1,2	6,7	10,2	10,1	5,6	C	
0,0	0,0	0,0	0,0	0,0	7,2	0,3	0,0	0,0	0,0	4,9	A	62
0,0	0,0	0,0	0,0	0,0	7,2	0,3	0,0	0,0	0,0	4,9	B	
0,0	0,0	0,0	0,0	0,0	7,2	0,3	0,0	0,0	0,0	4,9	C	
0,0	0,0	0,0	0,0	0,0	0,0	0,0	0,0	0,0	0,0	0,0		

7. ROBOTNICY PRZEMYSŁOWI I RZEMIEŚLNICY

10,5	4,0	6,3	2,1	7,7	9,8	2,6	1,4	1,7	6,8	16,0	A	7
12,1	3,9	6,3	2,0	7,4	10,1	2,6	1,4	1,7	5,6	17,5	B	
7,1	7,7	1,4	12,3	8,5	21,1	9,7	5,6	3,1	8,4	8,1	C	

TABL. 15. OSZACOWANIE WZGLĘDNYCH BŁĘDÓW STANDARDOWYCH PRZECIĘTNYCH WYNAGRODZEŃ OGÓLEM BRUTTO ORAZ PŁCI ZA PAŹDZIERNIK 2012 ROKU (cd.)

WYSZCZEGÓLNIENIE	Sekcje PKD 2007 :							
	rolnictwo, leśnictwo, łowiectwo i rybactwo	górnictwo i wydobycie	przetwórstwo przemysłowe	wytwarzanie i zaopatrywanie w energię elektryczną, gaz, parę wodną, gorącą wodę i powietrze do układów klimatyzacji	dostawa wody; gospodarowa- nie ściekami i odpadami oraz działalność związana z rekultywacją	budownictwo	handel hurtowy i detaliczny; naprawa pojazdów samochodo- wych, włączając motocykle	transport i gospodarka magazynowa
	(A)	(B)	(C)	(D)	(E)	(F)	(G)	(H)
<i>A - ogółem</i>								
<i>B - mężczyźni</i>								
<i>C - kobiety</i>								
	w odsetkach							

7. ROBOTNICZY PRZEMYSŁOWI I RZEMIEŚLNICY (dok.)

71	ROBOTNICZY BUDOWLANI I POKREWNI (Z WYŁĄCZENIEM ELEKTRYKÓW)	A	13,5	13,0	2,9	2,7	1,9	2,6	5,2	4,3
		B	13,5	13,3	2,9	2,8	1,9	2,6	5,2	4,3
		C	0,0	3,9	4,7	7,3	9,3	7,0	0,0	7,0
72	ROBOTNICZY OBRÓBKI METALI, MECHANICY MASZYN I URZĄDZEŃ I POKREWNI	A	8,2	2,3	1,1	4,0	5,0	3,8	3,4	3,0
		B	8,3	2,3	1,1	4,0	5,0	3,8	3,4	3,0
		C	4,0	5,9	3,2	4,9	0,0	15,3	16,8	5,8
73	RZEMIEŚLNICY I ROBOTNICZY POLIGRAFICZNI	A	0,0	12,2	2,7	13,3	7,9	3,9	9,8	2,8
		B	0,0	12,2	2,9	13,6	7,9	4,3	9,8	2,1
		C	0,0	0,0	2,8	0,0	0,0	0,4	12,6	14,7
74	ELEKTRYCY I ELEKTRONICY	A	6,6	2,4	2,3	1,9	4,0	5,4	9,5	4,1
		B	6,8	2,4	1,9	1,9	4,0	5,4	9,6	4,1
		C	0,0	8,5	4,5	4,8	0,0	24,1	9,8	10,9
75	ROBOTNICZY W PRZETWÓRSTWIE SPOŻYWCZYM, OBRÓBCE DREWNA, PRODUKCJI WYROBÓW TEKSTYLNICH I POKREWNI	A	13,8	7,8	1,4	6,8	12,3	14,6	2,9	16,8
		B	13,6	7,8	1,8	6,8	12,3	16,5	3,2	16,8
		C	17,2	0,0	1,5	0,0	0,0	7,3	4,5	0,0

8. OPERATORZY I MONTERZY MASZYN I URZĄDZEŃ

8	RAZEM	A	4,6	2,5	1,0	3,3	2,9	2,9	1,9	1,7
		B	4,6	2,6	0,9	3,2	2,9	2,9	1,9	1,8
		C	40,6	2,8	1,4	14,6	10,3	6,3	7,0	1,6
81	OPERATORZY MASZYN I URZĄDZEŃ WYDOBYWCZYCH I PRZETWÓRCZYCH	A	14,8	2,6	1,1	4,3	6,1	6,1	4,1	13,7
		B	14,1	2,6	1,1	4,2	6,1	6,1	4,1	14,2
		C	24,4	2,8	1,7	19,0	7,7	11,9	9,7	11,4
82	MONTERZY	A	0,0	5,6	2,5	4,3	5,9	12,8	13,6	9,2
		B	0,0	5,6	2,7	4,2	5,9	12,9	15,1	9,2
		C	0,0	0,0	2,3	0,0	0,0	5,8	7,5	0,0
83	KIEROWCY I OPERATORZY POJAZDÓW	A	4,5	4,4	1,7	3,1	3,2	2,8	2,1	1,7
		B	4,5	4,5	1,7	3,1	3,2	2,8	2,1	1,8
		C	17,4	13,9	2,9	11,7	5,9	8,4	7,5	1,6

PRACOWNIKÓW ZATRUDNIONYCH WEDŁUG SEKCJI PKD 2007, GRUP ZAWODÓW: WIELKICH I DUŻYCH

Sekcje PKD 2007 :											Symbole płci i grup zawodów : wielkich i dużych
działalność związana z zakwaterowa- niem i usługami gastronomicz- nymi	informacja i komunikacja	działalność finansowa i ubezpiecze- niowa	działalność związana z obsługą rynku nieruchomości	działalność profesjonalna, naukowa i techniczna	działalność w zakresie usług administro- wania i działalność wspierająca	administracja publiczna i obrona narodowa; obowiązkowe zabezpie- czenia społeczne	edukacja	opieka zdrowotna i pomoc społeczna	działalność związana z kulturą, rozrywką i rekreacją	pozostała działalność usługowa	
(I)	(J)	(K)	(L)	(M)	(N)	(O)	(P)	(Q)	(R)	(S)	
w odsetkach											

7. ROBOTNICY PRZEMYSŁOWI I RZEMIEŚLNICY (dok.)

17,1	26,0	16,8	1,9	11,9	15,0	3,0	2,0	2,2	13,8	13,2	A	71
17,2	26,0	16,8	1,9	12,0	15,2	3,0	2,0	2,3	10,5	13,2	B	
7,1	0,0	0,0	15,1	15,9	18,6	8,9	9,4	14,8	10,9	0,0	C	
20,9	8,2	2,8	4,0	10,7	18,0	4,7	3,0	2,9	4,2	14,3	A	72
20,9	8,2	2,8	4,0	10,7	18,3	4,8	2,9	2,9	4,3	14,3	B	
0,0	0,0	0,0	0,0	0,0	22,5	0,0	13,3	0,0	0,0	0,0	C	
8,4	5,6	9,6	20,2	13,7	72,0	6,3	3,6	15,0	5,1	0,0	A	73
8,4	5,1	11,2	18,6	11,4	165,3	6,1	4,7	15,2	6,0	0,0	B	
0,0	8,9	1,4	18,6	14,1	35,6	13,3	6,8	7,1	6,6	0,0	C	
8,7	5,1	3,8	2,9	7,7	6,9	5,4	2,3	2,8	5,5	18,3	A	74
8,7	5,1	3,8	2,9	7,8	6,9	5,4	2,3	2,8	5,5	20,0	B	
0,0	7,9	0,0	0,0	2,6	0,0	0,0	0,0	7,9	0,0	8,5	C	
8,1	18,4	51,8	14,7	9,7	14,1	9,8	4,0	3,3	11,4	1,3	A	75
14,9	8,4	51,8	15,4	23,6	11,0	9,8	4,2	5,5	10,3	1,3	B	
7,2	4,3	0,0	12,6	10,7	28,3	0,0	7,9	2,7	9,7	0,0	C	

8. OPERATORZY I MONTERZY MASZYN I URZADZEŃ

4,9	7,5	3,1	5,2	4,6	7,9	1,9	2,5	2,0	5,2	9,1	A	8
5,2	10,2	3,1	5,1	4,5	9,4	1,9	2,5	2,0	5,2	9,7	B	
3,0	8,7	5,8	15,9	17,5	5,0	8,3	11,6	7,2	0,0	4,4	C	
6,2	9,3	1,1	7,4	6,1	5,8	4,7	2,0	3,0	10,9	11,9	A	81
10,2	20,2	1,1	3,6	6,2	7,2	4,7	2,0	3,2	10,8	13,4	B	
3,1	8,7	5,8	17,6	22,3	6,5	0,0	12,5	4,4	0,0	4,5	C	
10,8	7,6	0,0	13,7	14,8	6,0	0,0	10,7	14,9	9,5	4,1	A	82
10,8	7,6	0,0	10,0	15,1	11,6	0,0	10,7	14,9	9,5	3,3	B	
0,0	0,0	0,0	14,0	0,2	1,9	0,0	0,0	0,0	0,0	0,0	C	
5,6	9,7	6,7	6,6	5,6	10,5	2,0	5,3	2,1	5,4	11,9	A	83
5,6	9,7	6,7	6,6	5,4	10,7	2,0	5,4	2,2	5,4	11,9	B	
0,0	0,0	0,0	0,0	0,0	8,2	8,3	5,2	9,2	0,0	0,0	C	

TABL. 15. OSZACOWANIE WZGLĘDNYCH BŁĘDÓW STANDARDOWYCH PRZECIĘTNYCH WYNAGRODZEŃ OGÓLEM BRUTTO
ORAZ PŁCI ZA PAŹDZIERNIK 2012 ROKU (dok.)

WYSZCZEGÓLNIENIE	Sekcje PKD 2007 :							
	rolnictwo, leśnictwo, łowiectwo i rybactwo	górnictwo i wydobycie	przetwórstwo przemysłowe	wytwarzanie i zaopatrywanie w energię elektryczną, gaz, parę wodną, gorącą wodę i powietrze do układów klimatyzacji	dostawa wody; gospodarowa- nie ściekami i odpadami oraz działalność związana z rekultywacją	budownictwo	handel hurtowy i detaliczny; naprawa pojazdów samochodo- wych, włączając motocykle	transport i gospodarka magazynowa
	(A)	(B)	(C)	(D)	(E)	(F)	(G)	(H)
<i>A - ogółem</i>								
<i>B - mężczyźni</i>								
<i>C - kobiety</i>								
	w odsetkach							

9. PRACOWNICY PRZY PRACACH PROSTYCH

9	RAZEM	<i>A</i>	4,2	3,3	1,2	5,5	2,7	2,9	1,9	3,1
		<i>B</i>	4,3	3,4	1,5	5,7	2,9	3,0	2,4	3,5
		<i>C</i>	5,9	5,3	1,6	5,5	3,2	3,3	2,1	5,1
91	POMOCE DOMOWE I SPRZĄTACZKI	<i>A</i>	7,9	11,7	1,4	4,7	3,1	3,4	1,7	5,3
		<i>B</i>	2,4	0,0	4,8	11,1	16,3	33,5	5,0	5,3
		<i>C</i>	8,1	11,7	1,5	4,9	3,1	3,2	1,7	6,9
92	ROBOTNICZY POMOCNICZY W ROLNICTWIE, LEŚNICTWIE I RYBOLÓWSTWIE	<i>A</i>	5,1	2,0	12,0	3,3	5,8	28,4	7,9	0,0
		<i>B</i>	4,7	1,3	13,1	0,1	5,8	28,4	8,0	0,0
		<i>C</i>	7,6	4,3	2,2	0,0	0,0	0,0	16,5	0,0
93	ROBOTNICZY POMOCNICZY W GÓRNICTWIE, PRZEMYSŁE, BUDOWNICTWIE I TRANSPORCIE	<i>A</i>	13,2	3,4	1,4	4,2	6,1	3,1	2,6	3,4
		<i>B</i>	13,6	3,4	1,4	4,3	6,3	3,1	2,6	3,7
		<i>C</i>	5,8	6,2	1,9	12,8	8,1	17,0	4,8	7,2
94	PRACOWNICY POMOCNICZY PRZYGOTOWUJĄCY POSIŁKI	<i>A</i>	1,5	7,4	6,4	6,3	0,0	11,0	8,4	0,0
		<i>B</i>	0,0	0,0	1,1	3,3	0,0	0,0	21,3	0,0
		<i>C</i>	1,5	7,4	6,4	0,0	0,0	11,0	8,0	0,0
96	ŁADOWACZE NIECZYSTOŚCI I INNI PRACOWNICY PRZY PRACACH PROSTYCH	<i>A</i>	6,5	11,8	3,6	7,9	3,2	9,6	3,0	11,1
		<i>B</i>	6,7	13,0	4,3	7,5	3,2	11,5	3,1	11,9
		<i>C</i>	15,2	12,7	4,3	9,9	5,1	7,9	4,4	11,5

PRACOWNIKÓW ZATRUDNIONYCH WEDŁUG SEKCJI PKD 2007, GRUP ZAWODÓW: WIELKICH I DUŻYCH

Sekcje PKD 2007 :											Symbole płci i grup zawodów : wielkich i dużych
(I)	(J)	(K)	(L)	(M)	(N)	(O)	(P)	(Q)	(R)	(S)	
działalność związana z zakwaterowa- niem i usługami gastronomicz- nymi	informacja i komunikacja	działalność finansowa i ubezpiecze- niowa	działalność związana z obsługą rynku nieruchomości	działalność profesjonalna, naukowa i techniczna	działalność w zakresie usług administrowa- nia i działalność wspierająca	administracja publiczna i obrona narodowa; obowiązkowe zabezpie- czenia społeczne	edukacja	opieka zdrowotna i pomoc społeczna	działalność związana z kulturą, rozrywką i rekreacją	pozostała działalność usługowa	
w odsetkach											

9. PRACOWNICY PRZY PRACACH PROSTYCH

2,0	12,4	3,5	2,2	4,2	3,4	1,5	0,3	1,1	1,9	5,0	A	9
2,2	12,5	9,2	4,0	6,9	5,6	2,4	0,6	1,4	3,0	2,8	B	
2,1	15,3	3,5	2,3	4,5	2,6	1,3	0,3	1,1	2,0	4,5	C	
2,1	9,4	3,5	2,5	4,4	1,8	1,2	0,4	1,2	1,6	5,5	A	91
5,2	0,0	9,6	4,9	23,6	2,7	5,3	1,8	1,7	3,2	2,7	B	
2,2	9,5	3,6	2,5	4,3	1,7	1,1	0,4	1,2	1,6	6,0	C	
16,0	0,0	0,0	21,1	21,0	11,5	3,7	7,0	5,8	16,8	1,9	A	92
16,0	0,0	0,0	21,3	26,5	13,8	5,6	8,6	4,6	16,8	2,0	B	
0,0	0,0	0,0	0,0	0,0	10,7	1,4	3,7	0,0	0,0	2,5	C	
4,7	21,5	13,3	8,2	10,2	14,5	3,6	4,1	4,5	13,1	3,1	A	93
4,6	13,9	2,2	8,1	8,6	13,7	3,6	4,1	4,6	20,8	3,2	B	
9,3	26,7	0,0	17,6	14,9	15,3	6,2	0,0	9,2	0,0	6,6	C	
3,4	0,0	0,5	17,8	6,6	2,8	0,0	0,6	1,2	27,8	3,9	A	94
4,2	0,0	0,0	0,0	15,3	10,6	0,0	4,0	5,5	0,0	0,0	B	
3,1	0,0	0,0	15,5	6,1	2,3	0,0	0,6	1,2	29,8	3,9	C	
4,6	17,4	12,9	3,5	8,1	5,0	2,4	0,5	2,1	3,4	6,2	A	96
4,2	20,2	15,4	5,1	10,1	6,0	2,7	0,6	2,1	3,4	11,1	B	
9,7	21,4	21,0	4,3	10,9	6,5	4,0	0,5	5,1	4,6	4,2	C	

**RELACJA DECYLA IX DO DECYLA I
SKŁADNIKÓW WYNAGRODZENIA OGÓŁEM
ZA PAŹDZIERNIK 2012 R.**

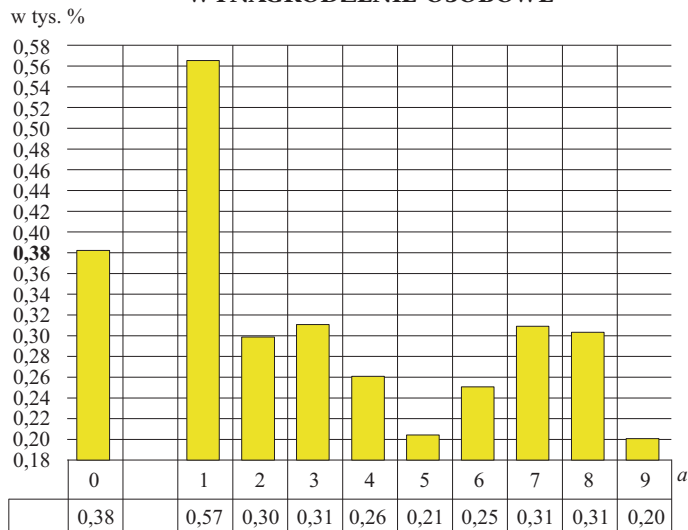
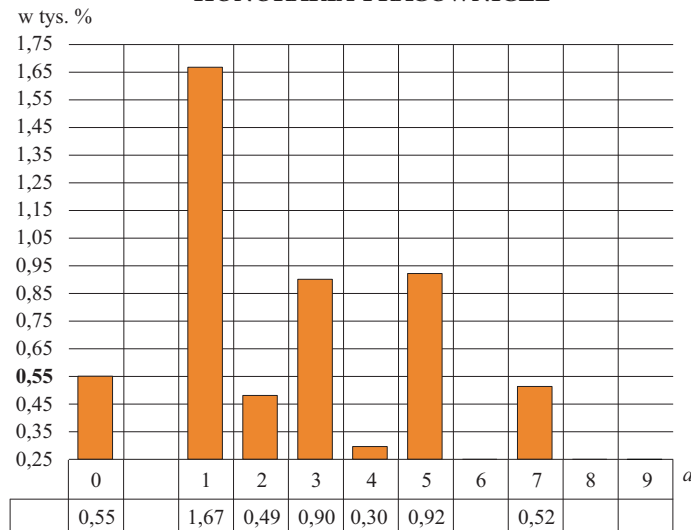
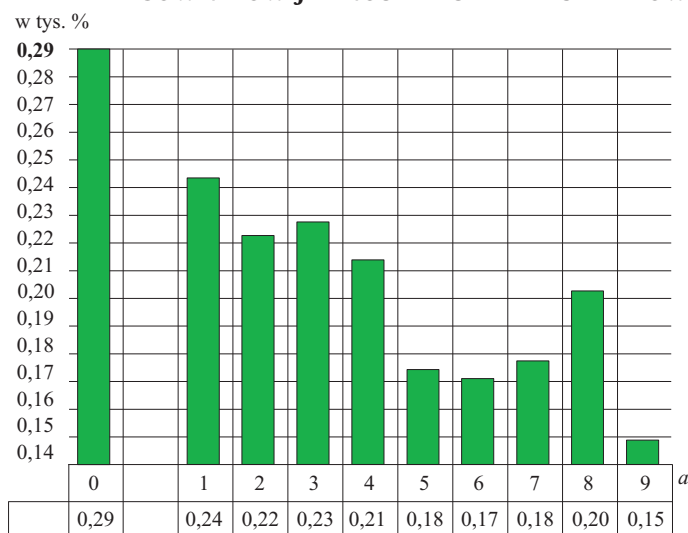
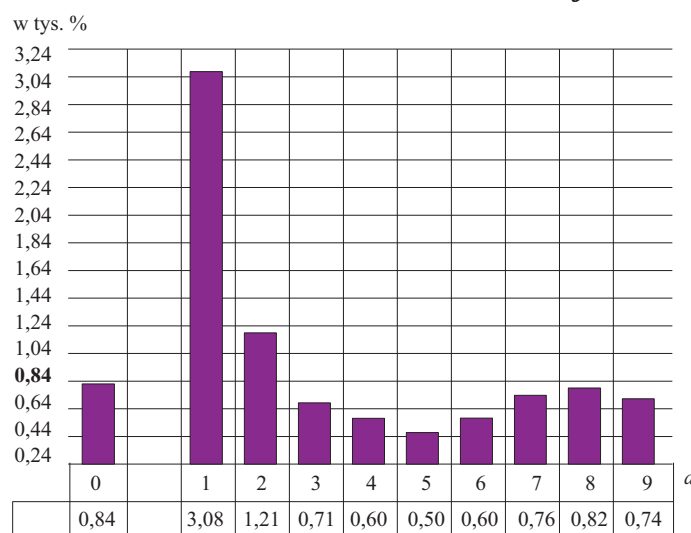
WYNAGRODZENIE OSOBOWE**HONORARIA PRACOWNICZE****DODATKOWE WYNAGRODZENIA ROCZNE
DLA PRACOWNIKÓW JEDNOSTEK SFERY BUDŻETOWEJ****WYPŁATY Z TYTUŁU UDZIAŁU W ZYSKU
LUB W NADWYŻCIE BILANSOWEJ**

^a Symbol wielkiej grupy zawodów.

**RELACJA DECYLEX DO DECYLEX I
SKŁADNIKÓW WYNAGRODZENIA OSOBOWEGO
ZA PAŹDZIERNIK 2012 R.**

WYNAGRODZENIE ZASADNICZE

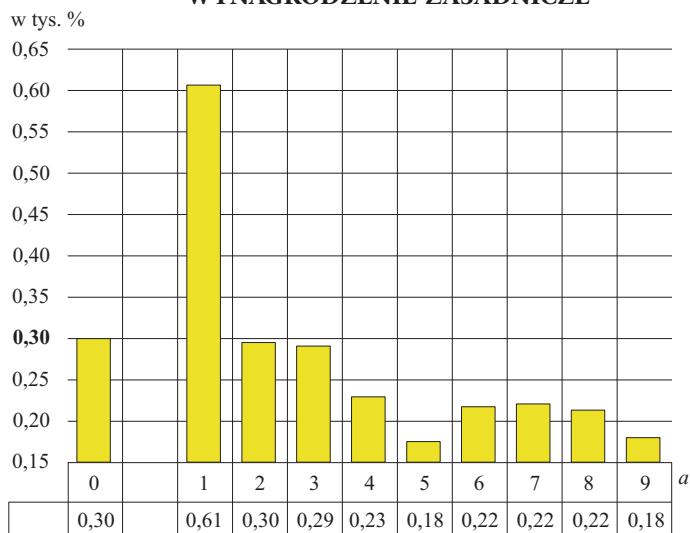

**WYNAGRODZENIE ZA PRACĘ
W GODZINACH NADLICZBOWYCH**

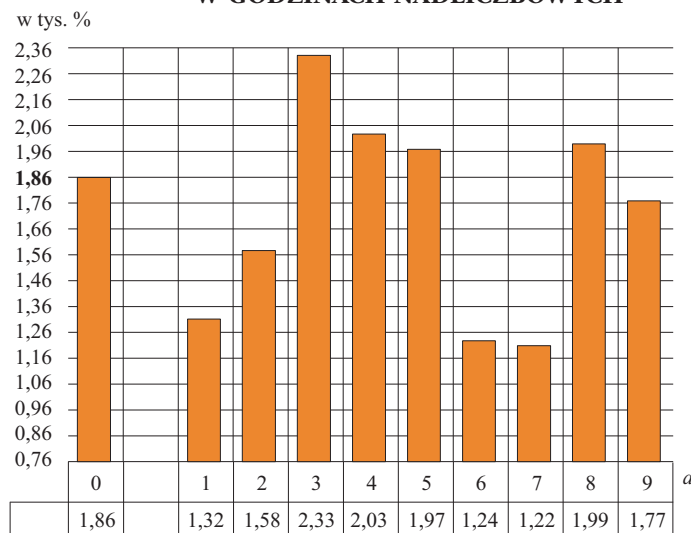

PREMIE I NAGRODY

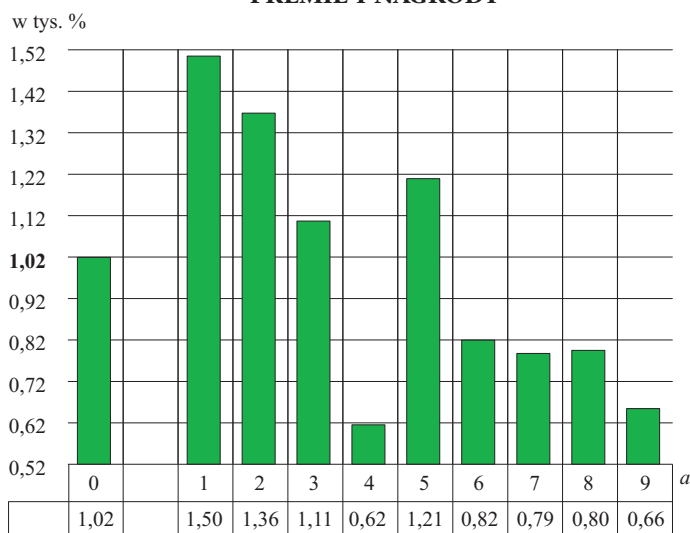

DODATKI ZA PRACĘ ZMIANOWĄ

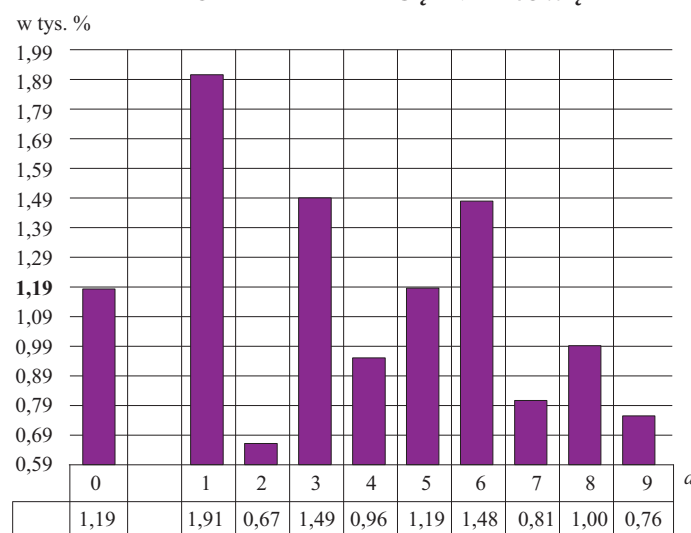

a Symbol wielkiej grupy zawodów.

RELACJA DECYLA IX DO DECYLA I (współczynnik zróżnicowania decylowego)

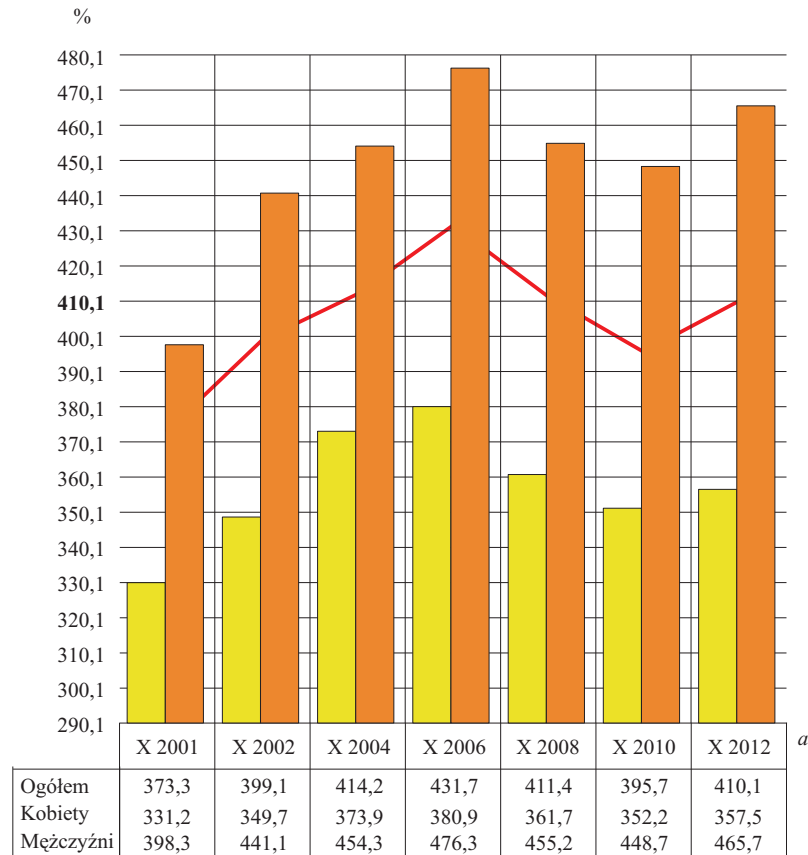

— Ogółem
 Kobiety
 Mężczyźni

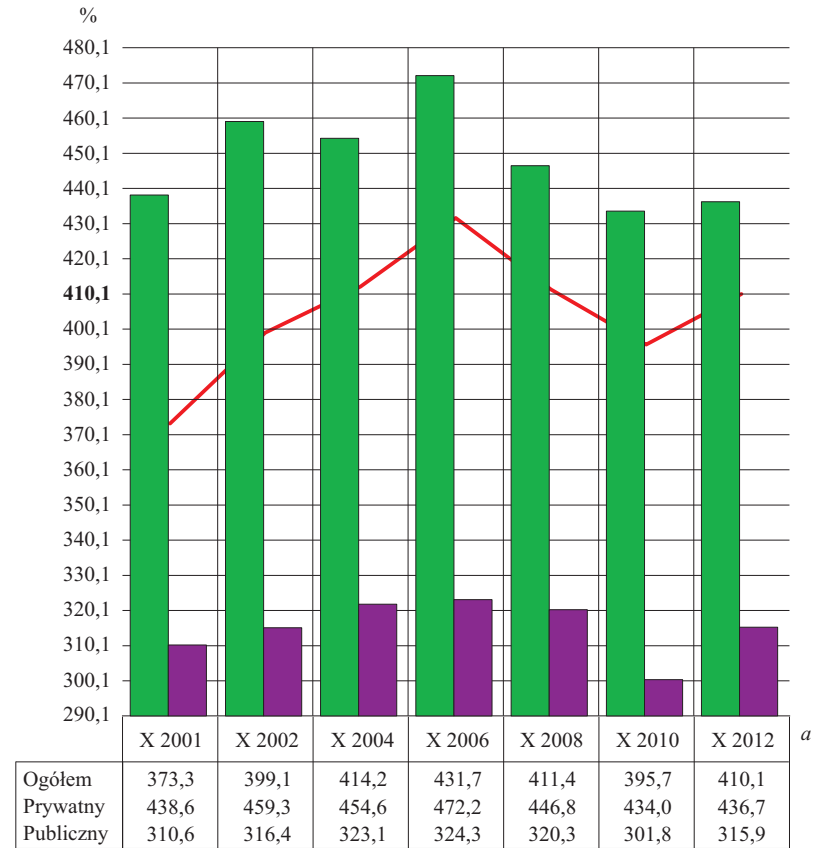

— Ogółem
 Prywatny
 Publiczny

^a Miesiąc i rok badania GUS o symbolu Z-12.

RELACJA PRZECIĘTNYCH WYNAGRODZEŃ Z GRUP DECYLOWYCH WYNAGRODZEŃ X i I

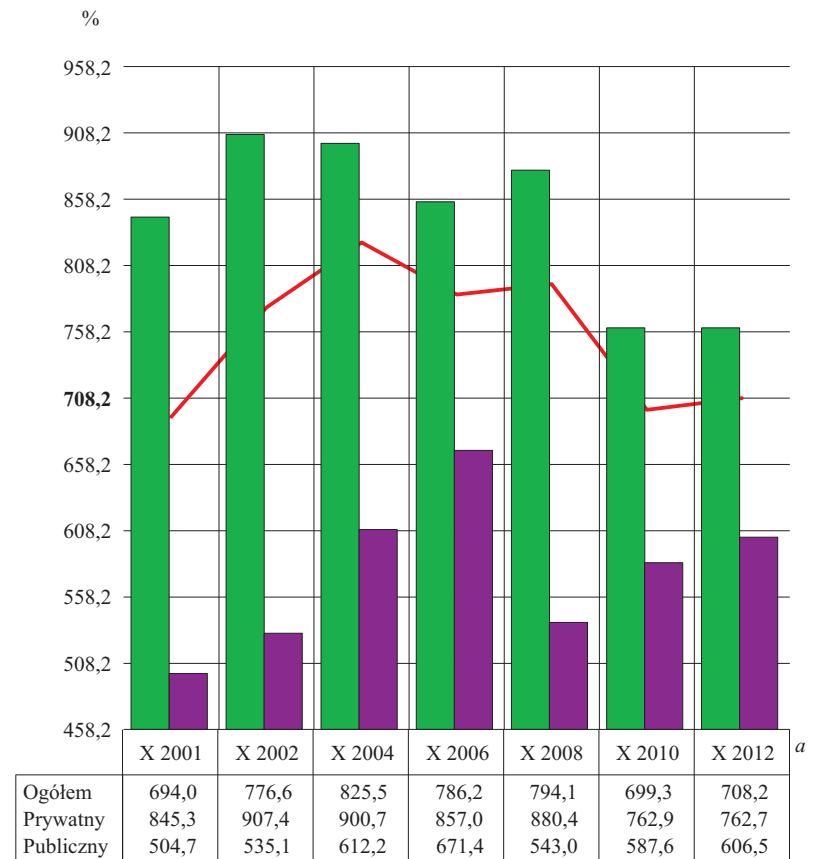
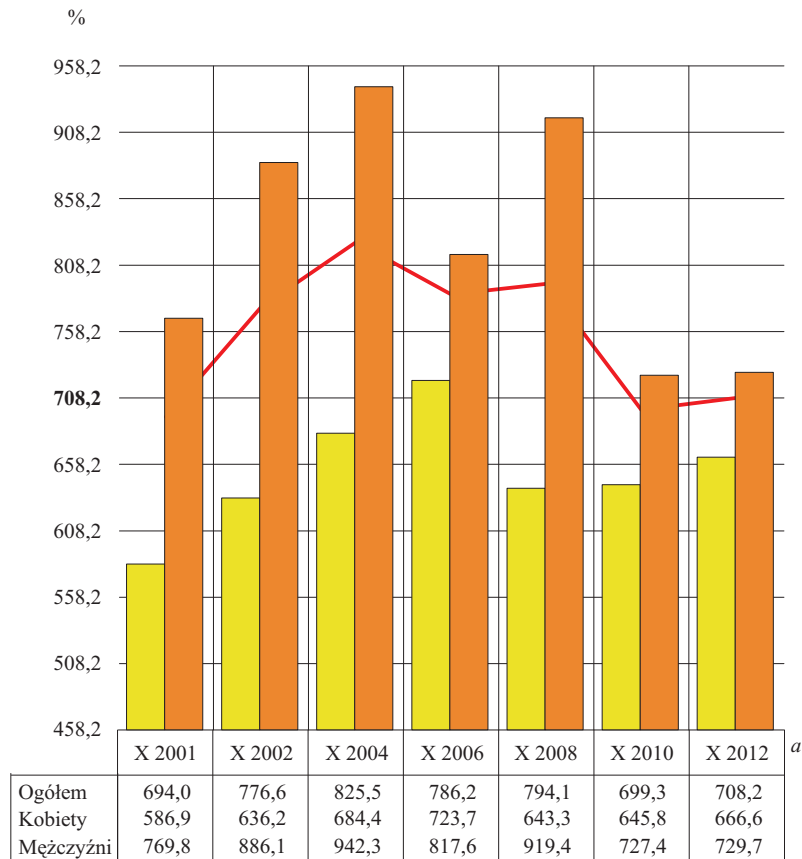

— Ogółem Kobiety Mężczyźni

— Ogółem Prywatny Publiczny

^a Miesiąc i rok badania GUS o symbolu Z-12.

„WĘGIERSKI” MIERNIK NIERÓWNOMIERNOŚCI ROZKŁADU WYNAGRODZEŃ

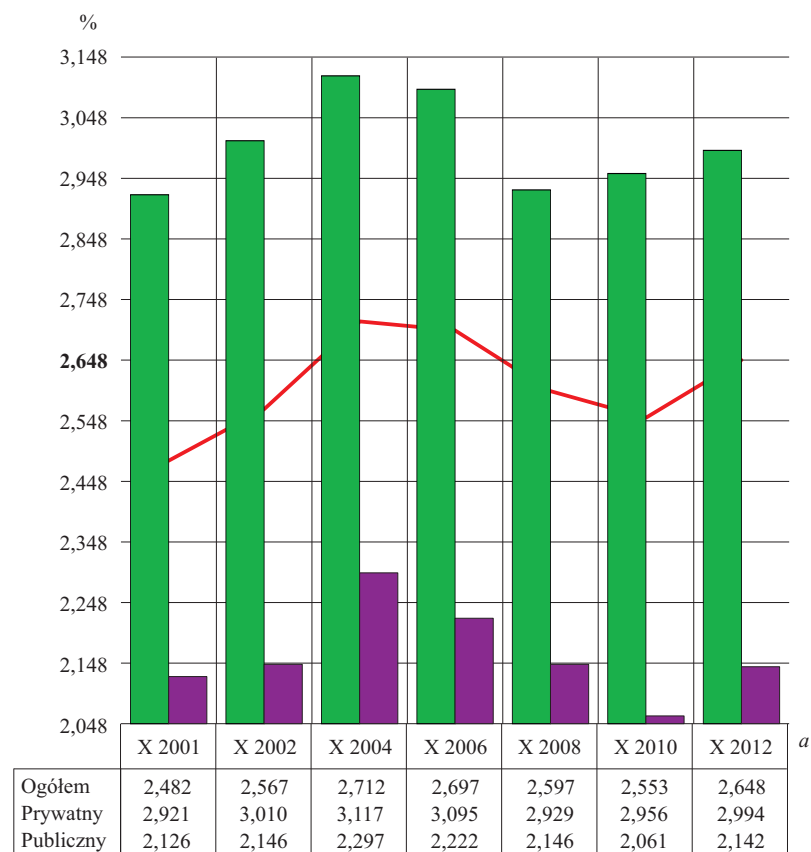
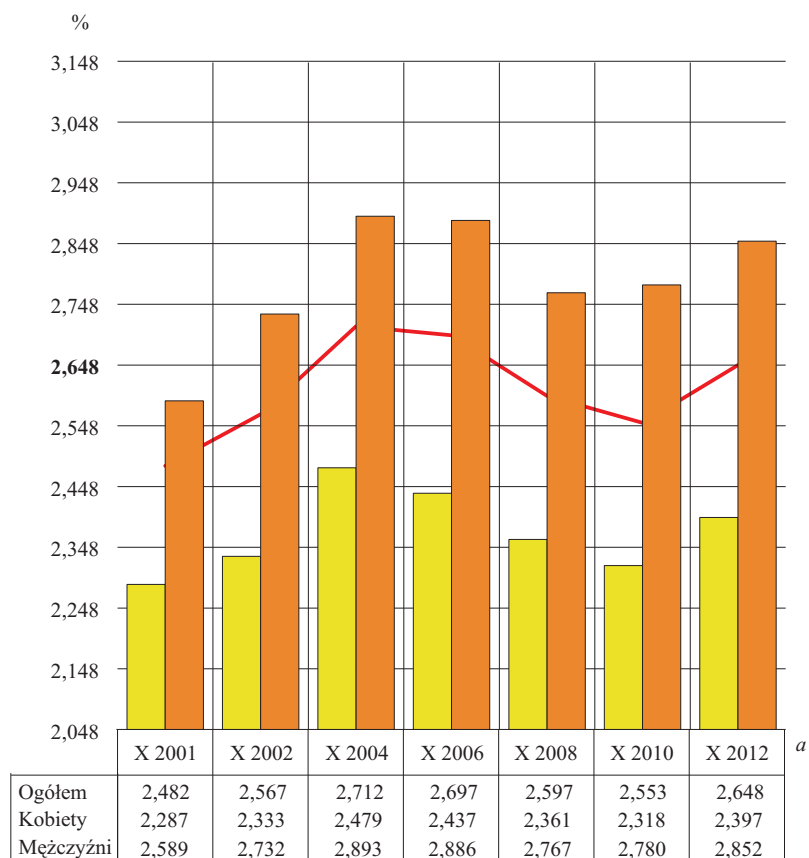

— Ogółem ■ Kobiety ■ Mężczyźni

— Ogółem ■ Prywatny ■ Publiczny

^a Miesiąc i rok badania GUS o symbolu Z-12.

WSPÓŁCZYNNIK ZMIENNOŚCI

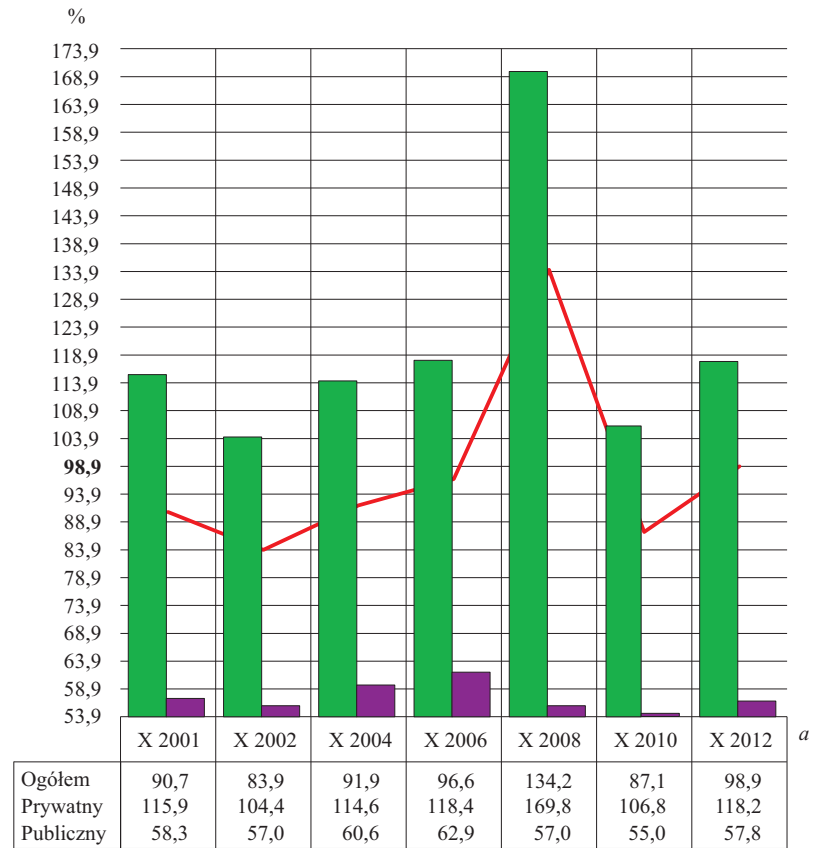
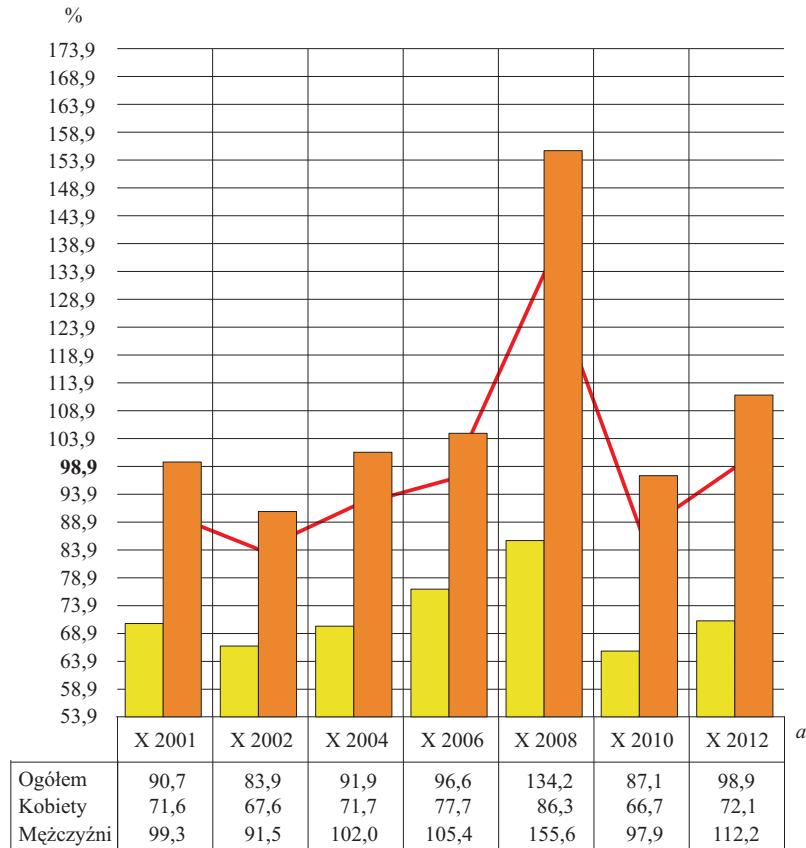

— Ogółem ■ Kobiety ■ Mężczyźni

— Ogółem ■ Prywatny ■ Publiczny

^a Miesiąc i rok badania GUS o symbolu Z-12.

WSPÓŁCZYNNIK KONCENTRACJI LORENZA

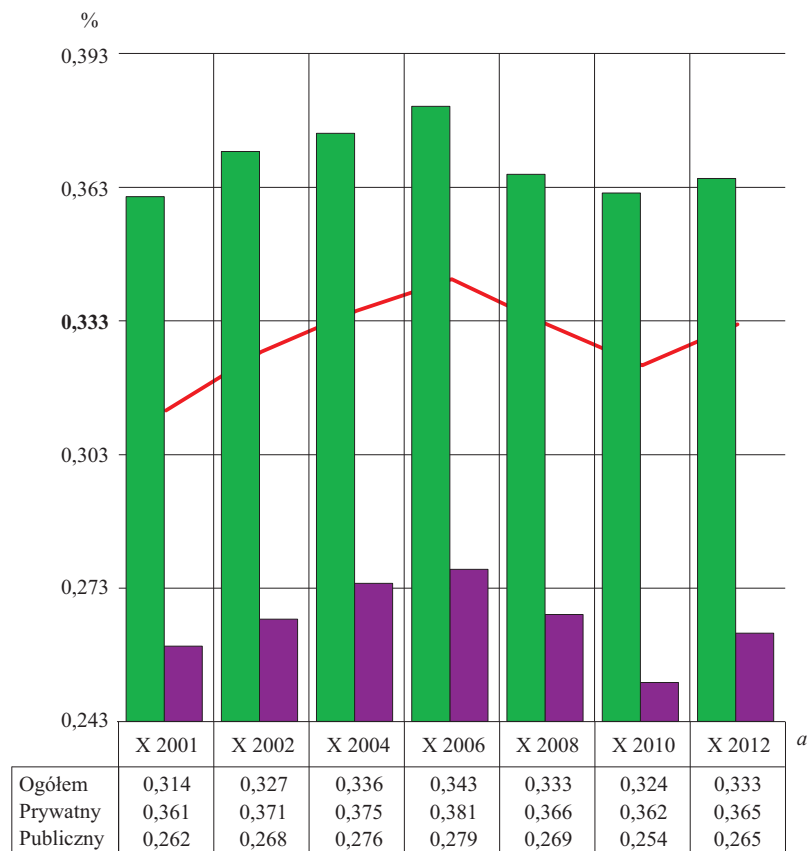
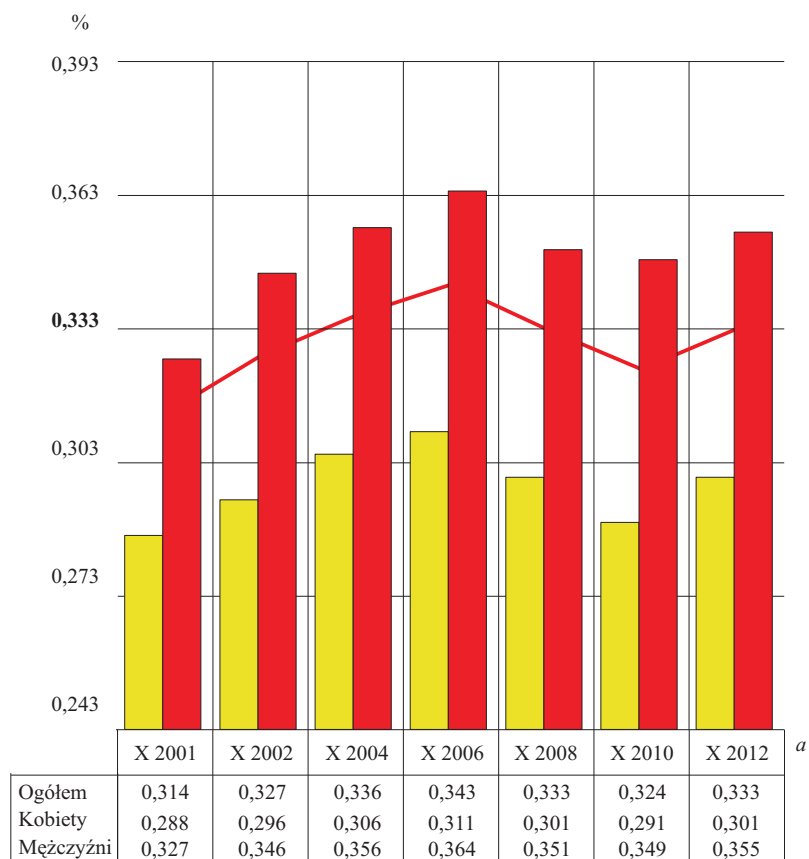

— Ogółem Kobiety Mężczyźni

— Ogółem Prywatny Publiczny

^a Miesiąc i rok badania GUS o symbolu Z-12.

WSKAŹNIK MAKSYMALNEGO WYRÓWNANIA

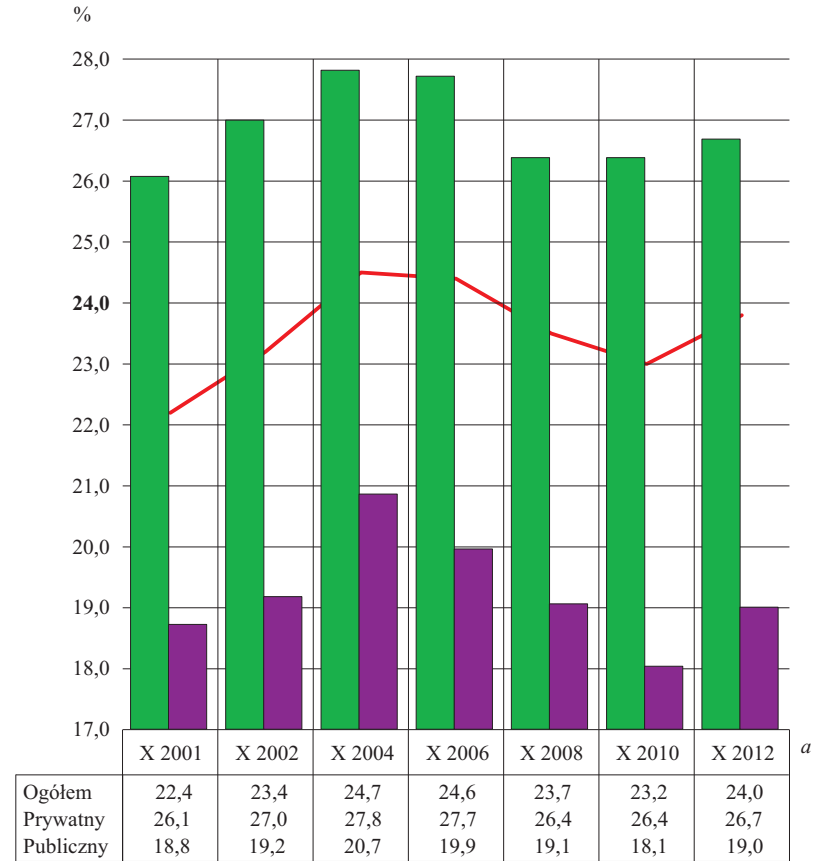
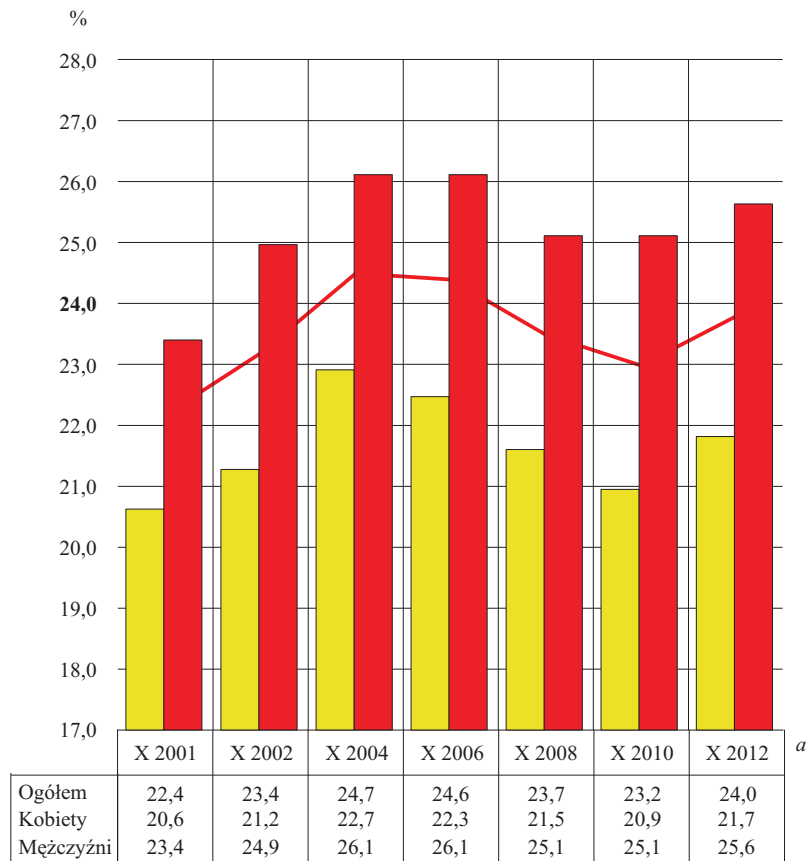

— Ogółem Kobiety Mężczyźni

— Ogółem Prywatny Publiczny

^a Miesiąc i rok badania GUS o symbolu Z-12.

ODSETEK ZARABIAJĄCYCH CO NAJWYŻEJ PRZECIĘTNE WYNAGRODZENIE DLA GOSPODARKI NARODOWEJ W PAŹDZIERNIKU 2001—2012 R.

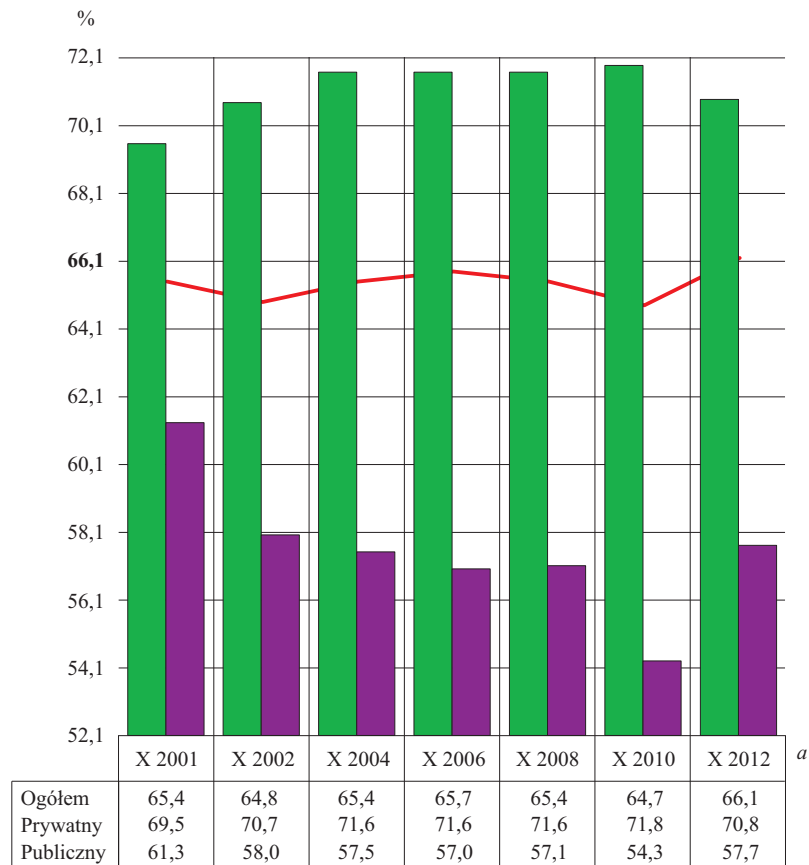
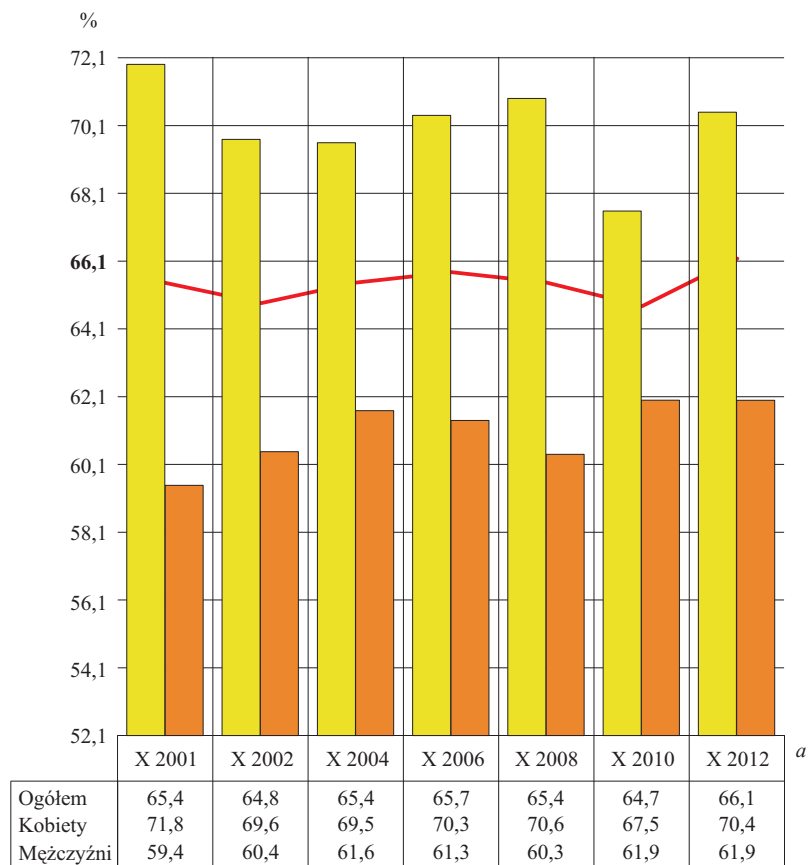

— Ogółem ■ Kobiety ■ Mężczyźni

— Ogółem ■ Prywatny ■ Publiczny

^a Miesiąc i rok badania GUS o symbolu Z-12.