



INFORMACJE I OPRACOWANIA STATYSTYCZNE  
STATISTICAL INFORMATION AND ELABORATIONS

**STAN I STRUKTURA LUDNOŚCI  
ORAZ RUCH NATURALNY  
W PRZEKROJU TERYTORIALNYM W 2013 R.  
Stan w dniu 31 XII**

**SIZE AND STRUCTURE OF POPULATION  
AND VITAL STATISTICS IN POLAND  
BY TERRITORIAL DIVISION IN 2013  
As of December 31**

Opracowanie publikacji <i>Preparation of the publication</i>	GUS, Departament Badań Demograficznych i Rynku Pracy <i>CSO, Demographic and Labour Market Surveys Department</i>
Kierujący <i>Supervisor</i>	Dorota Szałtys – zastępca dyrektora departamentu <i>deputy director</i>
Autorzy opracowania <i>Authors</i>	Joanna Stańczak, Agnieszka Znajewska oraz Małgorzata Cierniak, Aleksandra Daniłowska, Magdalena Urbanowicz, Longina Rutkowska i Zofia Kostrzewa.
Prace projektowe i przetwarzanie danych <i>Data processing</i>	Ośrodek Informatyki Statystycznej, US w Olsztynie <i>Statistical Computing Centre Statistical Office in Olsztyn</i>
Projekt okładki <i>Cover design</i>	Lidia Motrenko-Makuch
Druk i oprawa <i>Printing and binding</i>	Zakład Wydawnictw Statystycznych <i>Statistical Publishing Establishment</i>

**ISSN 2083-3342**

Publikacja dostępna na CD oraz w Internecie – [www.stat.gov.pl](http://www.stat.gov.pl)  
*Publication available on CD-ROM and at website – [www.stat.gov.pl](http://www.stat.gov.pl)*

## Przedmowa

Publikacja pt. „Stan i struktura ludności oraz ruch naturalny w przekroju terytorialnym w 2013 r.” jest kolejnym opracowaniem, wydawanym przez Główny Urząd Statystyczny w cyklach półrocznych (według stanu w dniu 30.06 i 31.12 każdego roku), zawierającym informacje o liczbie i strukturze ludności oraz ruchu naturalnym i migracjach. Opracowanie jest kontynuacją – wychodzącej do 2009 roku – publikacji pod tytułem „Ludność. Stan i struktura w przekroju terytorialnym”. Od połowy lat siedemdziesiątych pozycja ukazywała się w serii „Materiały źródłowe”, od 2005 r. (począwszy od danych wg stanu w dniu 31.12.2004 r.) zmieniono serię wydawniczą na „Informacje i opracowania statystyczne”.

Bieżące opracowanie przedstawia wyniki bilansu ludności, który został sporządzony według **stanu w dniu 31.12.2013 r.** dla wszystkich jednostek podziału administracyjnego kraju (województwa, powiaty oraz gminy w przekroju dla miast i terenów wiejskich). Dodatkowo bilans ludności został wyprowadzony dla jednostek podziału statystycznego, tj. dla regionów (NTS 1) i podregionów (NTS 3).

**Bilans opracowano przy przyjęciu za bazę wyjściową wyniki Narodowego Spisu Powszechnego Ludności i Mieszkań z dnia 31.03.2011 r.**

Opracowanie zawiera:

- informacje o liczbie i strukturze ludności w podziale na płeć i wiek według stanu w dniu 31.12.2013 r. Dane zestawiono w 17 tablicach wynikowych, 13 tablic wydano w formie zarówno książkowej jak i elektronicznej, natomiast 4 – wyłącznie na CD ze względu na ich dużą objętość; w wersji elektronicznej podane zostały również symbole terytorialne powiatów i gmin. Dodatkowo w wersji elektronicznej rozszerzono zakres tablicy 6 – „Ludność według płci, grup wieku i województw” o pojedyncze roczniki wieku i funkcjonalne grupy;
- informacje o ruchu naturalnym ludności (małżeństwa, rozwody, separacje, urodzenia, zgony) oraz o migracjach na pobyt stały (definitywnych) i czasowy (wewnętrznych i zagranicznych), a także wybrane wskaźniki demograficzne dotyczące 2013 r. (4 tablice wynikowe);
- dane o ludności i ruchu naturalnym w Polsce na tle wybranych krajów w 2012 r. (1 tablica wynikowa);
- analizę zmian rozwoju demograficznego Polski do 2013 r., z podkreśleniem zmian w ostatnim dziesięcioleciu.

Szeroki zakres informacji o liczbie i strukturze ludności oraz ruchu naturalnym i migracjach ludności w Polsce dostępny jest również na stronie internetowej GUS [www.stat.gov.pl](http://www.stat.gov.pl). – w Bazie Demografia <http://demografia.stat.gov.pl/bazademografia/> oraz Banku Danych Lokalnych.

Przekazując publikację wyrażamy nadzieję, że spełni ona oczekiwania Odbiorców. Jednocześnie prosimy o nadsyłanie uwag, komentarzy, które postaramy się uwzględnić w kolejnych edycjach.

Agnieszka Zgierska  
Dyrektor Departamentu  
Badań Demograficznych i Rynku Pracy

Warszawa, maj 2014 r.

## **Preface**

Publication entitled “Size and structure of population and vital statistics by territorial division in 2013” is the successive study in the series published by the Central Statistical Office twice a year (population as of June 30 and December 31), contains the information on the size and structure of population and vital event and migration statistics. Elaboration is the continuation of the study under the title “Population. Size and structure by territorial division” coming out up to 2009. Since the middle of 1970s the publication was part of the “Source materials” series, and since 2005 (starting with the data as of December 31, 2004) the series has been changed to “Statistical Information and Elaborations”.

This study presents the results of population balance made as of **December 31, 2013** for all units of administrative division of Poland (voivodships, powiats and gminas, by urban and rural areas). Additionally the population balance data how been calculated for units of statistical division, i.e. for regions (NUTS 1) and subregions (NUTS 3).

**The balance was made taking as the basis for calculations the results of the Population and Housing Census held on March 31, 2011.**

The study includes:

- information on the size and structure of population by sex and age as of December 31, 2013. The data were compiled in 17 result tables. 13 of them in both book and electronic form, and 4 tables only on CD – due to their large volume (tables 14-17); in electronic version territorial symbols of powiats and gminas are also presented. Additionally in electronic form more information was given at table 6 - “Population by sex, age groups and voivodships” at single years of age and functional groups.
- vital statistics (marriages, divorces, legal separations, births, deaths) and migration for permanent (definitive) and temporary residence (internal and international) and selected demographic indicators, for 2013 (4 result tables);
- data about population and vital statistics in comparison with selected countries in 2012. (1 result table);
- analysis of demographic development of Poland until 2013., with stressing changes in the last decade.

A board set of information on size and structure of population, vital statistics of population and migration of population in Poland is available on the Internet website [www.stat.gov.pl](http://www.stat.gov.pl). – in the Local Data Bank and in. the Demographic Databases <http://demografia.stat.gov.pl/bazademografia/>

Presenting this publication we hope that it will meet your requirements, simultaneously asking for comments which we will take into account preparing the future issues of the publication.

Agnieszka Zgierska

Director

Demographic and Labour Market Surveys Department

Warsaw, May 2014

## SPIS TREŚCI

	Tabl.	Str.
Uwagi ogólne	x	7
<b>TABLICE WYNIKOWE</b>		
Ludność według płci, ekonomicznych grup wieku i regionów (NTS 1) w 2013 r.	1	11
Ludność według płci i województw (NTS 2) w 2013 r.	2	12
Ludność według płci, województw (NTS 2) i podregionów (NTS 3) w 2013 r.	3	13
Ludność według płci i wieku w 2013 r.	4	15
Ludność w wieku produkcyjnym i nieprodukcyjnym według województw (NTS 2) i podregionów (NTS 3) w 2013 r.	5	19
Ludność według płci, grup wieku i województw (NTS 2) w 2013 r.	6	22
Ludność według płci i powiatów (LAU 1) w 2013 r.	7	38
Ludność według płci, województw (NTS 2), powiatów (LAU 1) i gmin (LAU 2) w 2013 r.	8	47
Powiaty według liczby mieszkańców oraz województw w 2013 r.	9	111
Miasta według liczby mieszkańców oraz województw w 2013 r.	10	112
Gminy według liczby ludności wiejskiej oraz województw w 2013 r.	11	113
Gminy miejsko-wiejskie według liczby ludności oraz województw w 2013 r.	12	114
Zestawienie jednostek administracyjnych i terytorialnych w 2013 r.	13	115
<i>Ludność według wieku, płci i regionów (NTS 1) w 2013 r.</i>	14	*)
<i>Ludność według wieku, płci i podregionów (NTS 3) w 2013 r.</i>	15	*)
<i>Ludność według wieku, płci i powiatów (LAU 1) w 2013 r.</i>	16	*)
<i>Ludność według wieku, płci i gmin (LAU 2) w 2013 r.</i>	17	*)
Ruch naturalny oraz migracje ludności według regionów (NTS 1), województw (NTS 2) i podregionów (NTS 3) w 2013 r.	I	116
Ruch naturalny oraz migracje ludności według województw (NTS 2) w 2013 r.	II	120
Wybrane wskaźniki demograficzne według województw (NTS 2) w 2013 r.	III	122
Ludność i ruch naturalny w wybranych krajach w 2012 r.	IV	123
<b>Podstawowe informacje o rozwoju demograficznym Polski do 2013 r.</b>	x	124
Podstawowe dane demograficzne dla lat 1985-2013.	A	158

\*) Tablice zamieszczono wyłącznie w elektronicznej wersji publikacji

## CONTENTS

	<i>Table</i>	<i>Page</i>
<i>General notes</i>	<i>x</i>	<i>9</i>
<b>TABLES</b>		
<i>Population by sex, economical age groups and regions (NUTS 1) in 2013.</i>	<i>1</i>	<i>11</i>
<i>Population by sex and voivodships (NUTS 2) in 2013.</i>	<i>2</i>	<i>12</i>
<i>Population by sex, voivodships (NUTS 2) and subregions (NUTS 3) in 2013.</i>	<i>3</i>	<i>13</i>
<i>Population by sex and age in 2013.</i>	<i>4</i>	<i>15</i>
<i>Population at working and non-working age by voivodships (NUTS 2) and subregions (NUTS 3) in 2013.</i>	<i>5</i>	<i>19</i>
<i>Population by sex, age groups and voivodships (NUTS 2) in 2013.</i>	<i>6</i>	<i>22</i>
<i>Population by sex and powiats (LAU 1) in 2013.</i>	<i>7</i>	<i>38</i>
<i>Population by sex, voivodships (NUTS 2), powiats (LAU 1) and gminas (LAU 2) in 2013.</i>	<i>8</i>	<i>47</i>
<i>Powiats by number of inhabitants and voivodships in 2013.</i>	<i>9</i>	<i>111</i>
<i>Towns by number of inhabitants and voivodships in 2013.</i>	<i>10</i>	<i>112</i>
<i>Gminas by number of population and voivodships in 2013.</i>	<i>11</i>	<i>113</i>
<i>Gminas of urban-rural areas by number of population and voivodships in 2013.</i>	<i>12</i>	<i>114</i>
<i>List of administrative and territorial units in 2013.</i>	<i>13</i>	<i>115</i>
<i>Population by age, sex and regions (NUTS 1) in 2013.</i>	<i>14</i>	<i>*)</i>
<i>Population by age, sex and subregions (NUTS 2) in 2013.</i>	<i>15</i>	<i>*)</i>
<i>Population by age, sex and powiats (LAU 1) in 2013.</i>	<i>16</i>	<i>*)</i>
<i>Population by age, sex and gminas (LAU 2) in 2013.</i>	<i>17</i>	<i>*)</i>
<i>Vital statistics and migration of population by regions (NUTS 1), voivodships (NUTS 2) and subregions (NUTS 3) 2013.</i>	<i>I</i>	<i>116</i>
<i>Vital statistics and migration of population by voivodships (NUTS 2) in 2013.</i>	<i>II</i>	<i>120</i>
<i>Selected demographic indicators by voivodships (NUTS 2) in 2013.</i>	<i>III</i>	<i>122</i>
<i>Population and vital statistics in selected countries in 2012.</i>	<i>IV</i>	<i>123</i>
<b><i>General information on Demographic Development in Poland until 2013.</i></b>	<i>x</i>	<i>141</i>
<i>Basic data on population size, vital statistics and migration for 1985-2013.</i>	<i>A</i>	<i>158</i>

\*) Tables in electronic version only

## Uwagi ogólne

### 1. Publikacja zawiera dane:

- **ogólnokrajowe** – dla Polski ogółem oraz w przekroju dla obszarów miejskich i wiejskich,
- na poziomie **regionalnym** – obejmującym informacje dla 6 regionów (NTS 1), 16 województw (NTS 2) i 66 podregionów (NTS 3),
- na poziomie **lokalnym** – obejmującym informacje dla 379 powiatów (LAU 1) i 2479 gmin (LAU 2).

### 2. Informacje przedstawiono zgodnie z zasadniczym trójstopniowym podziałem terytorialnym państwa (Dz. U. z 1998 r. Nr 96 poz. 603 oraz Nr 103, poz 652), którego jednostkami są:

- gminy (miejskie – 306 jednostek, wiejskie – 1571 i miejsko-wiejskie – 602 jednostek),
- powiaty (ziemskie – 314 jednostek oraz miasta na prawach powiatu, tzw. powiaty grodzkie – 66),
- województwa – 16.

(patrz Tabl. 13. „Zestawienie jednostek administracyjnych i terytorialnych .....”)

Ponadto, przedstawiono dane dla **regionów (NTS 1) i podregionów (NTS 3)**, tj. jednostek wyodrębnionych dla celów statystycznych. Regiony powstały przez połączenie województw (Dz. U. z 2007 r. Nr 214, poz. 1573) w następujący sposób:

- region centralny – województwa: łódzkie i mazowieckie,
- region południowy – województwa: małopolskie i śląskie,
- region wschodni – województwa: lubelskie, podkarpackie podlaskie i świętokrzyskie,
- region północno-zachodni – województwa: lubuskie, wielkopolskie i zachodniopomorskie,
- region południowo-zachodni – województwa: dolnośląskie i opolskie,
- region północny – województwa: kujawsko-pomorskie, pomorskie i warmińsko-mazurskie.

Podregiony są tworzone poprzez agregację powiatów w ramach każdego województwa.

### 3. Dane o liczbie ludności zostały opracowane **metodą bilansową**, według następującego schematu:

Stan ludności na początek okresu (roku, kwartału)  
+ urodzenia żywe  
– zgony  
+ zameldowania na pobyt stały (z innych jednostek podziału terytorialnego i z zagranicy)  
– wymeldowania z pobytu stałego (do innych jednostek podziału administracyjnego i za granicę)  
+(-) przesunięcia ludności z tytułu zmian administracyjnych  
= Stan ludności na końcu okresu (roku, kwartału).

Podstawą (bazą wyjściową) bilansu są wyniki Narodowego Spisu Powszechnego Ludności i Mieszkań z dnia 31 marca 2011 r.

Dane o liczbie i strukturze ludności w przekroju terytorialnym opracowano według **faktycznego miejsca zamieszkania**, to znaczy – ujęto ludność zameldowaną na pobyt stały w danej jednostce podziału terytorialnego (gminie) i faktycznie tam mieszkającą oraz ludność przebywającą tam czasowo (zameldowaną na pobyt czasowy ponad 3 miesiące).

4. Przez ludność w **wieku produkcyjnym** rozumie się ludność w wieku zdolności do pracy. Dla mężczyzn przyjęto wiek 18 - 64 lata, dla kobiet – 18 - 59 lat. Wśród ludności w wieku produkcyjnym wyróżnia się ludność w wieku **mobilnym**, tj. w wieku 18-44 lata i **niemobilnym**, tj. mężczyźni – 45 - 64 lata, kobiety – 45 - 59 lat. Przez ludność w **wieku nieprodukcyjnym** rozumie się ludność w **wieku przedprodukcyjnym**, tj. do 17 lat oraz ludność w **wieku poprodukcyjnym**, tj. mężczyźni – 65 lat i więcej, kobiety – 60 lat i więcej.
5. **Mediana wieku** (wiek środkowy) ludności jest parametrem wyznaczającym granicę wieku, którą połowa ludności już przekroczyła, a druga połowa jeszcze nie osiągnęła.
6. **Ruch naturalny** uwzględnia fakty zawierania związków małżeńskich, rozwodzenia się, urodzeń i zgonów powodujące zmiany w stanie liczebnym i strukturze ludności według płci, wieku i stanu cywilnego.
7. **Niemowlęta** są to dzieci w wieku poniżej 1 roku życia.
8. **Przyrost naturalny** ludności jest to różnica między liczbą urodzeń żywych i liczbą zgonów.
9. **Migracje ludności** to przemieszczenia ludności związane ze zmianą miejsca zamieszkania (pobytu stałego lub czasowego) połączone z przekroczeniem granicy jednostki administracyjnej podziału terytorialnego kraju (migracje wewnętrzne) lub granicy państwa (migracje zagraniczne).
10. **Współczynnik dzietności ogólnej** oznacza przeciętną liczbę dzieci, którą urodziłaby kobieta w ciągu całego okresu rozrodczego (15-49 lat), przy założeniu że w poszczególnych fazach tego okresu rodziłaby z intensywnością obserwowaną wśród kobiet w badanym roku.
11. **Współczynnik reprodukcji brutto** wyraża liczbę żywo urodzonych dziewczynek przypadających na jedną kobietę będącą w wieku rozrodczym.
12. Podstawą wyliczania wszystkich **współczynników demograficznych oraz dotyczących migracji ludności** (na 1000 ludności) jest – średnia liczba osób dla danego okresu; do 2009 r. – ludność zameldowana na pobyt stały, od 2010 r. faktycznie zamieszkała dany obszar (województwo, powiat, gminę, tereny miejskie/wiejskie). W przypadku danych rocznych jest to ludność według stanu w dniu 30 czerwca; dla półrocznych – w dniu 31 marca. Współczynnik zgonów niemowląt jest liczony w odniesieniu do urodzeń żywych w tym samym okresie.



## General notes

1. The publication includes the following data:

- **national** – for Poland in the whole and divided by urban and rural areas,
- on the **regional** level – including information for 6 regions (NUTS 1), 16 voivodships (NUTS 2) and 66 subregions (NUTS 3),
- on the **local** level – including information for 379 powiats (LAU 1)) and 2479 gminas (LAU 2)).

2. Information are presented according to the main three-tier territorial division of the country (Journal of Laws, 1998 no. 96 item 603 and no. 103 item 652) consisting of the following units:

- gminas (urban gminas – 306 units, rural gminas – 1571 and urban-rural gminas – 602 units),
- powiats (land counties – 314 units and towns with powiat rights, i.e. urban powiats – 66),
- voivodships – 16.

(see Table 13: “List of administrative and territorial units .....”)

Moreover presented data include data for **regions (NUTS 1) and subregions (NUTS 3)**, i.e. units selected for statistical purposes. Regions are created by joining voivodships (Journal of Laws 2007 no. 214 item 1573):

- region centralny (the Central region) – voivodships: Łódzkie and Mazowieckie,
- region południowy (the South region) – voivodships: Małopolskie and Śląskie,
- region wschodni (the Eastern region) – voivodships: Lubelskie, Podkarpackie, Podlaskie and Świętokrzyskie,
- region północno-zachodni (the North-western region) – voivodships: Lubuskie, Wielkopolskie and Zachodniopomorskie,
- region południowo-zachodni (the South-western region) – voivodships: Dolnośląskie and Opolskie,
- region północny (the Northern region – voivodships: Kujawsko-pomorskie, Pomorskie and Warmińsko-mazurskie.

Subregions by aggregation of powiats within each voivodship.

3. Data on size of population have been prepared using the **balance method**, according to the following pattern:

Size of population at the beginning of the period (year, quarter)

+ life births

– deaths

+ registrations for permanent residence (moving from other units of administrative division and from abroad)

– cancellation of registration for permanent residence (in connection with moving to other units of administrative division and abroad)

+(-) changes in population caused by administrative changes

= Size of population at the end of the period (year, quarter)

*The basis of the balance are the results of the Population and Housing Census held on March 31, 2011.*

*Data on the size and structure of population by territorial division were prepared according to the **usual place of residence** – i.e. including the people registered for permanent residence in a given unit of administrative division (gmina) and actually living there and people staying there temporarily (registered for temporary residence for over 3 months).*

- 4. The **working age population** refers to males, aged 18 - 64, and females, aged 18-59. In this category the age groups of **mobility** (i.e. 18 - 44) and **non-mobility** (i.e. 45 - 64 for males and 45 - 59 for females) are distinguished. The **non-working age population** is defined as the **pre-working age population**, i.e., up to the age of 17 and the **post-working age population**, i.e., 65 and more for males and 60 and more for females.*
- 5. **Median age** of population is a parameter determining the exact age, which half of population already exceeded and second half – did not reach yet.*
- 6. **Vital statistics** contains marriages, divorces, births and deaths resulting in changes in the size and structure of population by sex, age and marital status*
- 7. **Infants** are children below 1 year.*
- 8. **Natural increase** of population is the difference between the number of live births and the number of deaths.*
- 9. **Population migration** are movements of population connected with changing the place of residence (permanent residence or temporary stay) involving crossing the border of administrative unit of territorial division of Poland (internal migration) or the national border (international migration).*
- 10. **Total fertility rate** expressing the average number of children that would be born a woman during her whole childbearing period (15-49 years) assuming that in particular phases of this period she would give birth to children with the intensity observed among women in a reference year.*
- 11. **Gross reproduction rate** expressing the average number of live born girls per a woman during the age of her childbearing.*
- 12. The base for a calculation of the all **demographic rates and the migration of the population** (per 1000 population) is average number of persons for given period; to 2009 – is the population registered for permanent residence, since 2010 is the population actually residing given area (voivodship, powiat, gmina, urban/rural areas). For annual data it is the population as of 30 June; for semi-annual – as of 31 March. The infant death rate is calculated in relation to live births in the same period.*

**TABL. 1. LUDNOŚĆ WEDŁUG PŁCI, EKONOMICZNYCH GRUP WIEKU I REGIONÓW (NTS 1) W 2013 R.**  
**POPULATION BY SEX, ECONOMICAL AGE GROUPS AND REGIONS (NUTS 1) IN 2013**

Stan w dniu 31 XII  
 As of December 31

Regiony Regions	Ogółem Total	Mężczyźni Males	Kobiety Females	Miasta Urban Areas			Wieś Rural areas		
				razem total	mężczyźni males	kobiety females	razem total	mężczyźni males	kobiety females
<b>P O L S K A P O L A N D</b>	<b>38495659</b>	<b>18629535</b>	<b>19866124</b>	<b>23257909</b>	<b>11032700</b>	<b>12225209</b>	<b>15237750</b>	<b>7596835</b>	<b>7640915</b>
w wieku: <i>at age:</i>									
przedprodukcyjnym <i>pre-working</i>	6995362	3588943	3406419	3890766	1994583	1896183	3104596	1594360	1510236
produkcyjnym <i>working</i>	24422146	12859401	11562745	14763159	7648041	7115118	9658987	5211360	4447627
mobilny <i>mobility</i>	15337852	7781275	7556577	9166570	4597200	4569370	6171282	3184075	2987207
niemobilny <i>non-mobility</i>	9084294	5078126	4006168	5596589	3050841	2545748	3487705	2027285	1460420
poprodukcyjnym <i>post-working</i>	7078151	2181191	4896960	4603984	1390076	3213908	2474167	791115	1683052
<b>CENTRALNY</b>	<b>7829933</b>	<b>3741416</b>	<b>4088517</b>	<b>5004514</b>	<b>2334704</b>	<b>2669810</b>	<b>2825419</b>	<b>1406712</b>	<b>1418707</b>
w wieku: <i>at age:</i>									
przedprodukcyjnym <i>pre-working</i>	1410382	723796	686586	840012	430736	409276	570370	293060	277310
produkcyjnym <i>working</i>	4888706	2552418	2336288	3126017	1596565	1529452	1762689	955853	806836
mobilny <i>mobility</i>	3078928	1549258	1529670	1959204	969055	990149	1119724	580203	539521
niemobilny <i>non-mobility</i>	1809778	1003160	806618	1166813	627510	539303	642965	375650	267315
poprodukcyjnym <i>post-working</i>	1530845	465202	1065643	1038485	307403	731082	492360	157799	334561
<b>POŁUDNIOWY</b>	<b>7960028</b>	<b>3850127</b>	<b>4109901</b>	<b>5197224</b>	<b>2483469</b>	<b>2713755</b>	<b>2762804</b>	<b>1366658</b>	<b>1396146</b>
w wieku: <i>at age:</i>									
przedprodukcyjnym <i>pre-working</i>	1421126	727813	693313	853344	437060	416284	567782	290753	277029
produkcyjnym <i>working</i>	5054938	2652483	2402455	3306118	1722539	1583579	1748820	929944	818876
mobilny <i>mobility</i>	3158491	1596821	1561670	2036360	1025200	1011160	1122131	571621	550510
niemobilny <i>non-mobility</i>	1896447	1055662	840785	1269758	697339	572419	626689	358323	268366
poprodukcyjnym <i>post-working</i>	1483964	469831	1014133	1037762	323870	713892	446202	145961	300241
<b>WSCHODNI</b>	<b>6748648</b>	<b>3289830</b>	<b>3458818</b>	<b>3165134</b>	<b>1504631</b>	<b>1660503</b>	<b>3583514</b>	<b>1785199</b>	<b>1798315</b>
w wieku: <i>at age:</i>									
przedprodukcyjnym <i>pre-working</i>	1236094	633675	602419	536461	274465	261996	699633	359210	340423
produkcyjnym <i>working</i>	4265548	2265659	1999889	2033392	1050139	983253	2232156	1215520	1016636
mobilny <i>mobility</i>	2691874	1381706	1310168	1259481	635886	623595	1432393	745820	686573
niemobilny <i>non-mobility</i>	1573674	883953	689721	773911	414253	359658	799763	469700	330063
poprodukcyjnym <i>post-working</i>	1247006	390496	856510	595281	180027	415254	651725	210469	441256
<b>PÓLNOCNO-ZACHODNI</b>	<b>6207347</b>	<b>3020635</b>	<b>3186712</b>	<b>3738526</b>	<b>1784842</b>	<b>1953684</b>	<b>2468821</b>	<b>1235793</b>	<b>1233028</b>
w wieku: <i>at age:</i>									
przedprodukcyjnym <i>pre-working</i>	1161329	596751	564578	639740	328290	311450	521589	268461	253128
produkcyjnym <i>working</i>	3971655	2096577	1875078	2382353	1241407	1140946	1589302	855170	734132
mobilny <i>mobility</i>	2507044	1274871	1232173	1485441	748104	737337	1021603	526767	494836
niemobilny <i>non-mobility</i>	1464611	821706	642905	896912	493303	403609	567699	328403	239296
poprodukcyjnym <i>post-working</i>	1074363	327307	747056	716433	215145	501288	357930	112162	245768
<b>POŁUDNIOWO-ZACHODNI</b>	<b>3914413</b>	<b>1885434</b>	<b>2028979</b>	<b>2543433</b>	<b>1205636</b>	<b>1337797</b>	<b>1370980</b>	<b>679798</b>	<b>691182</b>
w wieku: <i>at age:</i>									
przedprodukcyjnym <i>pre-working</i>	654690	335910	318780	399692	204927	194765	254998	130983	124015
produkcyjnym <i>working</i>	2517442	1328296	1189146	1621211	846629	774582	896231	481667	414564
mobilny <i>mobility</i>	1555754	786833	768921	998126	502113	496013	557628	284720	272908
niemobilny <i>non-mobility</i>	961688	541463	420225	623085	344516	278569	338603	196947	141656
poprodukcyjnym <i>post-working</i>	742281	221228	521053	522530	154080	368450	219751	67148	152603
<b>PÓLNOCNY</b>	<b>5835290</b>	<b>2842093</b>	<b>2993197</b>	<b>3609078</b>	<b>1719418</b>	<b>1889660</b>	<b>2226212</b>	<b>1122675</b>	<b>1103537</b>
w wieku: <i>at age:</i>									
przedprodukcyjnym <i>pre-working</i>	1111741	570998	540743	621517	319105	302412	490224	251893	238331
produkcyjnym <i>working</i>	3723857	1963968	1759889	2294068	1190762	1103306	1429789	773206	656583
mobilny <i>mobility</i>	2345761	1191786	1153975	1427958	716842	711116	917803	474944	442859
niemobilny <i>non-mobility</i>	1378096	772182	605914	866110	473920	392190	511986	298262	213724
poprodukcyjnym <i>post-working</i>	999692	307127	692565	693493	209551	483942	306199	97576	208623

**TABL. 2. LUDNOŚĆ WEDŁUG PŁCI I WOJEWÓDZTW (NTS 2) W 2013 R.**

**POPULATION BY SEX AND VOIVODSHIPS (NUTS 2) IN 2013**

Stan w dniu 31 XII

As of December 31

Województwa <i>Voivodships</i>	Ogółem <i>Total</i>	Mężczyźni <i>Males</i>	Kobiety <i>Females</i>	Miasta <i>Urban areas</i>			Wieś <i>Rural areas</i>		
				razem <i>total</i>	mężczyźni <i>males</i>	kobiety <i>females</i>	razem <i>total</i>	mężczyźni <i>males</i>	kobiety <i>females</i>
<b>P O L S K A P O L A N D</b>	<b>38495659</b>	<b>18629535</b>	<b>19866124</b>	<b>23257909</b>	<b>11032700</b>	<b>12225209</b>	<b>15237750</b>	<b>7596835</b>	<b>7640915</b>
DOLNOŚLĄSKIE	2909997	1399490	1510507	2019978	956104	1063874	890019	443386	446633
KUJAWSKO- -POMORSKIE	2092564	1014225	1078339	1256282	594869	661413	836282	419356	416926
LUBELSKIE	2156150	1045350	1110800	997219	470522	526697	1158931	574828	584103
LUBUSKIE	1021470	497340	524130	644970	308679	336291	376500	188661	187839
ŁÓDZKIE	2513093	1197654	1315439	1593021	741038	851983	920072	456616	463456
MAŁOPOLSKIE	3360581	1630336	1730245	1637252	774407	862845	1723329	855929	867400
MAZOWIECKIE	5316840	2543762	2773078	3411493	1593666	1817827	1905347	950096	955251
OPOLSKIE	1004416	485944	518472	523455	249532	273923	480961	236412	244549
PODKARPACKIE	2129294	1042602	1086692	878297	420370	457927	1250997	622232	628765
PODLASKIE	1194965	582646	612319	721824	343717	378107	473141	238929	234212
POMORSKIE	2295811	1119390	1176421	1495443	715179	780264	800368	404211	396157
ŚLĄSKIE	4599447	2219791	2379656	3559972	1709062	1850910	1039475	510729	528746
ŚWIĘTOKRZYSKIE	1268239	619232	649007	567794	270022	297772	700445	349210	351235
WARMIŃSKO- -MAZURSKIE	1446915	708478	738437	857353	409370	447983	589562	299108	290454
WIELKOPOLSKIE	3467016	1686342	1780674	1913866	910929	1002937	1553150	775413	777737
ZACHODNIO- POMORSKIE	1718861	836953	881908	1179690	565234	614456	539171	271719	267452

**TABL. 3. LUDNOŚĆ WEDŁUG PŁCI, WOJEWÓDZTW (NTS 2) I PODREGIONÓW (NTS 3) W 2013 R.**
**POPULATION BY SEX, VOIVODSHIPS (NUTS 2) AND SUBREGIONS (NUTS 3) IN 2013**

Stan w dniu 31 XII

As of December 31

Województwa <i>Voivodships</i> Podregiony <i>Subregions</i>	Ogółem <i>Total</i>	Mężczyźni <i>Males</i>	Kobiety <i>Females</i>	Miasta <i>Urban areas</i>			Wieś <i>Rural areas</i>		
				razem <i>total</i>	mężczyźni <i>males</i>	kobiety <i>females</i>	razem <i>total</i>	mężczyźni <i>males</i>	kobiety <i>females</i>
<b>P O L S K A</b> <b>P O L A N D</b>	<b>38495659</b>	<b>18629535</b>	<b>19866124</b>	<b>23257909</b>	<b>11032700</b>	<b>12225209</b>	<b>15237750</b>	<b>7596835</b>	<b>7640915</b>
<b>DOLNOŚLĄSKIE</b>	<b>2909997</b>	<b>1399490</b>	<b>1510507</b>	<b>2019978</b>	<b>956104</b>	<b>1063874</b>	<b>890019</b>	<b>443386</b>	<b>446633</b>
jeleniogórski	576219	279080	297139	356769	169515	187254	219450	109565	109885
legnicko-głogowski	453306	220215	233091	321086	154104	166982	132220	66111	66109
wałbrzyski	673860	323453	350407	488636	231500	257136	185224	91953	93271
wrocławski	574545	282080	292465	221420	106323	115097	353125	175757	177368
m. Wrocław	632067	294662	337405	632067	294662	337405	-	-	-
<b>KUJAWSKO-</b> <b>-POMORSKIE</b>	<b>2092564</b>	<b>1014225</b>	<b>1078339</b>	<b>1256282</b>	<b>594869</b>	<b>661413</b>	<b>836282</b>	<b>419356</b>	<b>416926</b>
bydgosko-toruński	774412	368204	406208	604868	283860	321008	169544	84344	85200
grudziądzki	538795	264935	273860	252858	120902	131956	285937	144033	141904
włocławski	779357	381086	398271	398556	190107	208449	380801	190979	189822
<b>LUBELSKIE</b>	<b>2156150</b>	<b>1045350</b>	<b>1110800</b>	<b>997219</b>	<b>470522</b>	<b>526697</b>	<b>1158931</b>	<b>574828</b>	<b>584103</b>
białski	307475	151680	155795	121374	58374	63000	186101	93306	92795
chełmsko-zamojski	643525	313782	329743	244060	115963	128097	399465	197819	201646
lubelski	713691	338840	374851	446526	207790	238736	267165	131050	136115
puławski	491459	241048	250411	185259	88395	96864	306200	152653	153547
<b>LUBUSKIE</b>	<b>1021470</b>	<b>497340</b>	<b>524130</b>	<b>644970</b>	<b>308679</b>	<b>336291</b>	<b>376500</b>	<b>188661</b>	<b>187839</b>
gorzowski	386921	189106	197815	249324	119791	129533	137597	69315	68282
zielonogórski	634549	308234	326315	395646	188888	206758	238903	119346	119557
<b>ŁÓDZKIE</b>	<b>2513093</b>	<b>1197654</b>	<b>1315439</b>	<b>1593021</b>	<b>741038</b>	<b>851983</b>	<b>920072</b>	<b>456616</b>	<b>463456</b>
łódzki	385035	183156	201879	239512	111750	127762	145523	71406	74117
m. Łódź	711332	323708	387624	711332	323708	387624	-	-	-
piotrkowski	594758	289588	305170	297374	141991	155383	297384	147597	149787
sieradzki	453056	222028	231028	172118	81773	90345	280938	140255	140683
skierniewicki	368912	179174	189738	172685	81816	90869	196227	97358	98869
<b>MAŁOPOLSKIE</b>	<b>3360581</b>	<b>1630336</b>	<b>1730245</b>	<b>1637252</b>	<b>774407</b>	<b>862845</b>	<b>1723329</b>	<b>855929</b>	<b>867400</b>
krakowski	707788	347591	360197	161253	77361	83892	546535	270230	276305
m. Kraków	758992	353624	405368	758992	353624	405368	-	-	-
nowosądecki	790204	389111	401093	261002	124864	136138	529202	264247	264955
oświęcimski	639508	312286	327222	284273	136538	147735	355235	175748	179487
tarnowski	464089	227724	236365	171732	82020	89712	292357	145704	146653
<b>MAZOWIECKIE</b>	<b>5316840</b>	<b>2543762</b>	<b>2773078</b>	<b>3411493</b>	<b>1593666</b>	<b>1817827</b>	<b>1905347</b>	<b>950096</b>	<b>955251</b>
ciechanowsko-płocki	627564	306653	320911	287157	136414	150743	340407	170239	170168
ostrołęcko-siedlecki	754786	373813	380973	286177	137017	149160	468609	236796	231813
radomski	621261	304426	316835	305663	146065	159598	315598	158361	157237
m. st. Warszawa	1724404	791207	933197	1724404	791207	933197	-	-	-
warszawski wschodni	799180	388073	411107	425056	202574	222482	374124	185499	188625
warszawski zachodni	789645	379590	410055	383036	180389	202647	406609	199201	207408
<b>OPOLSKIE</b>	<b>1004416</b>	<b>485944</b>	<b>518472</b>	<b>523455</b>	<b>249532</b>	<b>273923</b>	<b>480961</b>	<b>236412</b>	<b>244549</b>
nyski	399574	194263	205311	206266	98148	108118	193308	96115	97193
opolski	604842	291681	313161	317189	151384	165805	287653	140297	147356

**TABL. 3. LUDNOŚĆ WEDŁUG PŁCI, WOJEWÓDZTW (NTS 2) I PODREGIONÓW (NTS 3) W 2013 R. (dok.)**

**POPULATION BY SEX, VOIVODSHIPS (NUTS 2) AND SUBREGIONS (NUTS 3) IN 2013 (cont.)**

Stan w dniu 31 XII

As of December 31

Województwa Voivodships Podregiony Subregions	Ogółem Total	Mężczyźni Males	Kobiety Females	Miasta Urban areas			Wieś Rural areas		
				razem total	mężczyźni males	kobiety females	razem total	mężczyźni males	kobiety females
<b>PODKARPACKIE</b>	<b>2129294</b>	<b>1042602</b>	<b>1086692</b>	<b>878297</b>	<b>420370</b>	<b>457927</b>	<b>1250997</b>	<b>622232</b>	<b>628765</b>
krośnieński	485911	238113	247798	165222	79056	86166	320689	159057	161632
przemyski	396312	193928	202384	152877	72572	80305	243435	121356	122079
rzeszowski	627206	305698	321508	270680	128919	141761	356526	176779	179747
tarnobrzeski	619865	304863	315002	289518	139823	149695	330347	165040	165307
<b>PODLASKIE</b>	<b>1194965</b>	<b>582646</b>	<b>612319</b>	<b>721824</b>	<b>343717</b>	<b>378107</b>	<b>473141</b>	<b>238929</b>	<b>234212</b>
białostocki	510785	244872	265913	380048	179538	200510	130737	65334	65403
łomżyński	407497	201433	206064	191293	92167	99126	216204	109266	106938
suwalski	276683	136341	140342	150483	72012	78471	126200	64329	61871
<b>POMORSKIE</b>	<b>2295811</b>	<b>1119390</b>	<b>1176421</b>	<b>1495443</b>	<b>715179</b>	<b>780264</b>	<b>800368</b>	<b>404211</b>	<b>396157</b>
gdański	554144	275112	279032	216866	105223	111643	337278	169889	167389
słupski	489216	240560	248656	262131	125638	136493	227085	114922	112163
starogardzki	504975	249706	255269	268970	130306	138664	236005	119400	116605
trójmiejski	747476	354012	393464	747476	354012	393464	-	-	-
<b>ŚLĄSKIE</b>	<b>4599447</b>	<b>2219791</b>	<b>2379656</b>	<b>3559972</b>	<b>1709062</b>	<b>1850910</b>	<b>1039475</b>	<b>510729</b>	<b>528746</b>
bielski	664691	320896	343795	331796	157494	174302	332895	163402	169493
bytomski	446143	215777	230366	353418	170022	183396	92725	45755	46970
częstochoowski	525494	252704	272790	305571	144408	161163	219923	108296	111627
gliwicki	479061	231475	247586	427056	206094	220962	52005	25381	26624
katowicki	752441	360248	392193	752441	360248	392193	-	-	-
rybnicki	637712	311146	326566	488365	237792	250573	149347	73354	75993
sosnowiecki	701830	336408	365422	619237	296058	323179	82593	40350	42243
tyski	392075	191137	200938	282088	136946	145142	109987	54191	55796
<b>ŚWIĘTOKRZYSKIE</b>	<b>1268239</b>	<b>619232</b>	<b>649007</b>	<b>567794</b>	<b>270022</b>	<b>297772</b>	<b>700445</b>	<b>349210</b>	<b>351235</b>
kielecki	776556	376685	399871	428498	203339	225159	348058	173346	174712
sandomiersko- -jędrzejowski	491683	242547	249136	139296	66683	72613	352387	175864	176523
<b>WARMIŃSKO- -MAZURSKIE</b>	<b>1446915</b>	<b>708478</b>	<b>738437</b>	<b>857353</b>	<b>409370</b>	<b>447983</b>	<b>589562</b>	<b>299108</b>	<b>290454</b>
elbląski	534510	262603	271907	310682	149111	161571	223828	113492	110336
ełcki	290952	144106	146846	168855	81800	87055	122097	62306	59791
olsztyński	621453	301769	319684	377816	178459	199357	243637	123310	120327
<b>WIELKOPOLSKIE</b>	<b>3467016</b>	<b>1686342</b>	<b>1780674</b>	<b>1913866</b>	<b>910929</b>	<b>1002937</b>	<b>1553150</b>	<b>775413</b>	<b>777737</b>
kaliski	672530	327952	344578	316480	150618	165862	356050	177334	178716
koniński	660506	323894	336612	309864	148594	161270	350642	175300	175342
leszczyński	553422	272414	281008	251880	121193	130687	301542	151221	150321
pilski	413776	204081	209695	224772	108487	116285	189004	95594	93410
pznański	618754	302725	316029	262842	126761	136081	355912	175964	179948
m. Poznań	548028	255276	292752	548028	255276	292752	-	-	-
<b>ZACHODNIO- -POMORSKIE</b>	<b>1718861</b>	<b>836953</b>	<b>881908</b>	<b>1179690</b>	<b>565234</b>	<b>614456</b>	<b>539171</b>	<b>271719</b>	<b>267452</b>
koszaliński	602215	293206	309009	378827	180763	198064	223388	112443	110945
stargardzki	378523	187204	191319	210166	101928	108238	168357	85276	83081
m. Szczecin	408172	194002	214170	408172	194002	214170	-	-	-
szczeciński	329951	162541	167410	182525	88541	93984	147426	74000	73426

**TABL. 4. LUDNOŚĆ WEDŁUG PŁCI I WIEKU W 2013 R.**

**POPULATION BY SEX AND AGE IN 2013**

Stan w dniu 31 XII

As of December 31

Wiek Age	Ogółem Total	Mężczyźni Males	Kobiety Females	Miasta <i>Urban areas</i>			Wieś <i>Rural areas</i>		
				razem total	mężczyźni males	kobiety females	razem total	mężczyźni males	kobiety females
<b>P O L S K A <i>P O L A N D</i></b>	<b>38495659</b>	<b>18629535</b>	<b>19866124</b>	<b>23257909</b>	<b>11032700</b>	<b>12225209</b>	<b>15237750</b>	<b>7596835</b>	<b>7640915</b>
0-4 lat	1994096	1024298	969798	1156934	594791	562143	837162	429507	407655
0	360195	184960	175235	208741	107316	101425	151454	77644	73810
1	388703	199988	188715	225672	116161	109511	163031	83827	79204
2	396675	204068	192607	230482	118782	111700	166193	85286	80907
3	414644	213090	201554	241200	123952	117248	173444	89138	84306
4	433879	222192	211687	250839	128580	122259	183040	93612	89428
5-9	1946471	998173	948298	1094808	561257	533551	851663	436916	414747
5	431875	221132	210743	247295	126511	120784	184580	94621	89959
6	404041	207188	196853	229176	117352	111824	174865	89836	85029
7	383617	196838	186779	215862	110647	105215	167755	86191	81564
8	369354	189285	180069	205465	105398	100067	163889	83887	80002
9	357584	183730	173854	197010	101349	95661	160574	82381	78193
10-14	1830859	938818	892041	980224	502638	477586	850635	436180	414455
10	351292	180082	171210	190983	97722	93261	160309	82360	77949
11	354742	182048	172694	190414	97685	92729	164328	84363	79965
12	367200	188294	178906	196738	100941	95797	170462	87353	83109
13	377259	193467	183792	201320	103284	98036	175939	90183	85756
14	380366	194927	185439	200769	103006	97763	179597	91921	87676
15-19	2124309	1086683	1037626	1137689	579443	558246	986620	507240	479380
15	391481	201074	190407	206321	106045	100276	185160	95029	90131
16	407957	208909	199048	221677	112562	109115	186280	96347	89933
17	424498	217671	206827	230802	117290	113512	193696	100381	93315
18	436369	222811	213558	229107	116875	112232	207262	105936	101326
19	464004	236218	227786	249782	126671	123111	214222	109547	104675
20-24	2610442	1331665	1278777	1447689	732443	715246	1162753	599222	563531
20	483068	246613	236455	259735	131847	127888	223333	114766	108567
21	501682	255858	245824	267712	136235	131477	233970	119623	114347
22	531952	271700	260252	295003	149176	145827	236949	122524	114425
23	544488	277605	266883	308783	155645	153138	235705	121960	113745
24	549252	279889	269363	316456	159540	156916	232796	120349	112447
25-29	3041318	1544623	1496695	1844130	924350	919780	1197188	620273	576915
25	566374	287776	278598	331778	166045	165733	234596	121731	112865
26	577107	293754	283353	344026	172738	171288	233081	121016	112065
27	602508	305582	296926	365625	183139	182486	236883	122443	114440
28	637626	323505	314121	392165	196343	195822	245461	127162	118299
29	657703	334006	323697	410536	206085	204451	247167	127921	119246
30-34	3235198	1639758	1595440	2033532	1019138	1014394	1201666	620620	581046
30	677329	342987	334342	425827	213298	212529	251502	129689	121813
31	655933	333125	322808	411006	206235	204771	244927	126890	118037
32	627765	317834	309931	395196	197454	197742	232569	120380	112189
33	639282	323466	315816	401911	201203	200708	237371	122263	115108
34	634889	322346	312543	399592	200948	198644	235297	121398	113899

**TABL. 4. LUDNOŚĆ WEDŁUG PŁCI I WIEKU W 2013 R. (cd.)**

**POPULATION BY SEX AND AGE IN 2013 (cont.)**

Stan w dniu 31 XII

As of December 31

Wiek Age	Ogółem Total	Mężczyźni Males	Kobiety Females	Miasta <i>Urban areas</i>			Wieś <i>Rural areas</i>		
				razem total	mężczyźni males	kobiety females	razem total	mężczyźni males	kobiety females
35-39	3004273	1521716	1482557	1855154	928832	926322	1149119	592884	556235
35	616707	312520	304187	386117	193777	192340	230590	118743	111847
36	611542	310082	301460	380929	191023	189906	230613	119059	111554
37	613397	310458	302939	380207	189777	190430	233190	120681	112509
38	592060	299527	292533	362619	181499	181120	229441	118028	111413
39	570567	289129	281438	345282	172756	172526	225285	116373	108912
40-44	2546248	1284484	1261764	1507176	748891	758285	1039072	535593	503479
40	547955	276935	271020	328656	164050	164606	219299	112885	106414
41	527557	266724	260833	314133	156936	157197	213424	109788	103636
42	506625	255088	251537	298632	148101	150531	207993	106987	101006
43	491196	247995	243201	289680	143608	146072	201516	104387	97129
44	472915	237742	235173	276075	136196	139879	196840	101546	95294
45-49	2333568	1169458	1164110	1361416	662654	698762	972152	506804	465348
45	464649	233618	231031	270378	133039	137339	194271	100579	93692
46	460146	230995	229151	266726	130445	136281	193420	100550	92870
47	462596	231784	230812	269750	131187	138563	192846	100597	92249
48	467965	234189	233776	273096	132304	140792	194869	101885	92984
49	478212	238872	239340	281466	135679	145787	196746	103193	93553
50-54	2599288	1281345	1317943	1566454	740480	825974	1032834	540865	491969
50	487937	242501	245436	288044	138034	150010	199893	104467	95426
51	491873	244080	247793	291891	139303	152588	199982	104777	95205
52	509654	251525	258129	306307	145014	161293	203347	106511	96836
53	537866	263682	274184	327338	153428	173910	210528	110254	100274
54	571958	279557	292401	352874	164701	188173	219084	114856	104228
55-59	2936830	1412715	1524115	1891850	870838	1021012	1044980	541877	503103
55	589942	286947	302995	371251	172954	198297	218691	113993	104698
56	597556	288717	308839	381003	175843	205160	216553	112874	103679
57	589647	283967	305680	380227	175161	205066	209420	108806	100614
58	592813	283983	308830	386382	177329	209053	206431	106654	99777
59	566872	269101	297771	372987	169551	203436	193885	99550	94335
60-64	2620151	1214608	1405543	1739673	776869	962804	880478	437739	442739
60	559316	263474	295842	369316	166587	202729	190000	96887	93113
61	546174	255324	290850	361761	162276	199485	184413	93048	91365
62	532556	245972	286584	354274	157705	196569	178282	88267	90015
63	504198	232270	271928	335138	149321	185817	169060	82949	86111
64	477907	217568	260339	319184	140980	178204	158723	76588	82135
65-69	1789658	792048	997610	1194929	516707	678222	594729	275341	319388
65	458699	207801	250898	306206	134678	171528	152493	73123	79370
66	422475	189016	233459	283663	123701	159962	138812	65315	73497
67	378863	167055	211808	255084	110098	144986	123779	56957	66822
68	268089	116394	151695	177395	75686	101709	90694	40708	49986
69	261532	111782	149750	172581	72544	100037	88951	39238	49713



**TABL. 4. LUDNOŚĆ WEDŁUG PŁCI I WIEKU W 2013 R. (cd.)**

**POPULATION BY SEX AND AGE IN 2013 (cont.)**

Stan w dniu 31 XII

As of December 31

Wiek Age	Ogółem Total	Mężczyźni Males	Kobiety Females	Miasta <i>Urban areas</i>			Wieś <i>Rural areas</i>		
				razem total	mężczyźni males	kobiety females	razem total	mężczyźni males	kobiety females
70-74	1252454	511569	740885	814132	327529	486603	438322	184040	254282
70	249750	105751	143999	164588	68865	95723	85162	36886	48276
71	240525	100064	140461	158166	65022	93144	82359	35042	47317
72	252004	103331	148673	163977	65881	98096	88027	37450	50577
73	257698	103291	154407	165734	65284	100450	91964	38007	53957
74	252477	99132	153345	161667	62477	99190	90810	36655	54155
75-79	1147354	426422	720932	727188	267332	459856	420166	159090	261076
75	245854	94729	151125	156234	59173	97061	89620	35556	54064
76	240104	91078	149026	152848	57217	95631	87256	33861	53395
77	234183	86898	147285	149256	54818	94438	84927	32080	52847
78	221326	80507	140819	139924	50486	89438	81402	30021	51381
79	205887	73210	132677	128926	45638	83288	76961	27572	49389
80-84	859378	285659	573719	528975	177865	351110	330403	107794	222609
80	191494	66978	124516	119459	41775	77684	72035	25203	46832
81	186668	63125	123543	115603	39531	76072	71065	23594	47471
82	175055	58238	116817	107574	36375	71199	67481	21863	45618
83	164587	53071	111516	100750	33035	67715	63837	20036	43801
84	141574	44247	97327	85589	27149	58440	55985	17098	38887
85-89	452648	125476	327172	272570	76717	195853	180078	48759	131319
85	123619	37436	86183	74354	22947	51407	49265	14489	34776
86	102173	29161	73012	60818	17684	43134	41355	11477	29878
87	88253	23638	64615	53264	14397	38867	34989	9241	25748
88	78250	20174	58076	47634	12472	35162	30616	7702	22914
89	60353	15067	45286	36500	9217	27283	23853	5850	18003
90-94	146616	35065	111551	88041	20918	67123	58575	14147	44428
90	50166	12465	37701	30282	7540	22742	19884	4925	14959
91	38493	9006	29487	23206	5359	17847	15287	3647	11640
92	26141	6134	20007	15707	3686	12021	10434	2448	7986
93	19042	4555	14487	11388	2653	8735	7654	1902	5752
94	12774	2905	9869	7458	1680	5778	5316	1225	4091
95-99	20258	4108	16150	12493	2432	10061	7765	1676	6089
95	6599	1395	5204	4013	855	3158	2586	540	2046
96	4820	987	3833	2909	552	2357	1911	435	1476
97	3690	745	2945	2262	439	1823	1428	306	1122
98	2705	509	2196	1712	299	1413	993	210	783
99	2444	472	1972	1597	287	1310	847	185	662
100 lat i więcej 100 and more	4242	844	3398	2852	576	2276	1390	268	1122

**TABL. 4. LUDNOŚĆ WEDŁUG PŁCI I WIEKU W 2013 R. (dok.)**  
**POPULATION BY SEX AND AGE IN 2013 (cont.)**

Stan w dniu 31 XII  
*As of December 31*

Wiek Age	Ogółem Total	Mężczyźni Males	Kobiety Females	Miasta <i>Urban areas</i>			Wieś <i>Rural areas</i>		
				razem total	mężczyźni males	kobiety females	razem total	mężczyźni males	kobiety females
<b>Wiek przedprodukcyjny</b> <i>Pre-working age</i>	<b>6995362</b>	<b>3588943</b>	<b>3406419</b>	<b>3890766</b>	<b>1994583</b>	<b>1896183</b>	<b>3104596</b>	<b>1594360</b>	<b>1510236</b>
<b>Wiek produkcyjny</b> <i>Working age</i>	<b>24422146</b>	<b>12859401</b>	<b>11562745</b>	<b>14763159</b>	<b>7648041</b>	<b>7115118</b>	<b>9658987</b>	<b>5211360</b>	<b>4447627</b>
18-64 lata - mężczyźni <i>18-64 - males</i>	12859401	12859401	x	7648041	7648041	x	5211360	5211360	x
18-59 lat - kobiety <i>18-59 - females</i>	11562745	x	11562745	7115118	x	7115118	4447627	x	4447627
<b>Wiek mobilny</b> <i>Mobility age</i>									
18-44 lata mężczyźni i kobiety <i>18-44 males and females</i>	15337852	7781275	7556577	9166570	4597200	4569370	6171282	3184075	2987207
<b>Wiek niemobilny</b> <i>Non-mobility age</i>									
45-64 lata - mężczyźni <i>45-64 - males</i>	5078126	5078126	x	3050841	3050841	x	2027285	2027285	x
45-59 lat - kobiety <i>45-59 - females</i>	4006168	x	4006168	2545748	x	2545748	1460420	x	1460420
<b>Wiek poprodukcyjny</b> <i>Post-working age</i>	<b>7078151</b>	<b>2181191</b>	<b>4896960</b>	<b>4603984</b>	<b>1390076</b>	<b>3213908</b>	<b>2474167</b>	<b>791115</b>	<b>1683052</b>
65 lat i więcej - mężczyźni <i>65 and more - males</i>	2181191	2181191	x	1390076	1390076	x	791115	791115	x
60 lat i więcej - kobiety <i>60 and more - females</i>	4896960	x	4896960	3213908	x	3213908	1683052	x	1683052
<b>Biologiczne grupy wieku</b> <i>Biological age groups</i>	<b>38495659</b>	<b>18629535</b>	<b>19866124</b>	<b>23257909</b>	<b>11032700</b>	<b>12225209</b>	<b>15237750</b>	<b>7596835</b>	<b>7640915</b>
0-14 lat	5771426	2961289	2810137	3231966	1658686	1573280	2539460	1302603	1236857
15-64 lata	27051625	13487055	13564570	16384763	7983938	8400825	10666862	5503117	5163745
65 lat i więcej <i>65 and more</i>	5672608	2181191	3491417	3641180	1390076	2251104	2031428	791115	1240313
<b>Edukacyjne grupy wieku</b> <i>Educational age groups</i>	<b>9360604</b>	<b>4790621</b>	<b>4569983</b>	<b>5152449</b>	<b>2628313</b>	<b>2524136</b>	<b>4208155</b>	<b>2162308</b>	<b>2045847</b>
3-6 lat	1684439	863602	820837	968510	496395	472115	715929	367207	348722
7-12 lat	2183789	1120277	1063512	1196472	613742	582730	987317	506535	480782
13-15 lat	1149106	589468	559638	608410	312335	296075	540696	277133	263563
16-18 lat	1268824	649391	619433	681586	346727	334859	587238	302664	284574
19-24 lata	3074446	1567883	1506563	1697471	859114	838357	1376975	708769	668206
<b>Kobiety w wieku rozrodczym</b> <i>Females at reproductive age</i>									
15-49 lat <i>15-49</i>	9316969	x	9316969	5591035	x	5591035	3725934	x	3725934

**TABL. 5. LUDNOŚĆ W WIEKU PRODUKCYJNYM I NIEPRODUKCYJNYM WEDŁUG WOJEWÓDZTW (NTS 2)  
I PODREGIONÓW (NTS 3) W 2013 R.  
POPULATION AT WORKING AND NON-WORKING AGE BY VOIVODSHIPS (NUTS 2)  
AND SUBREGIONS (NUTS 3) IN 2013**

Stan w dniu 31 XII  
As of December 31

Województwa <i>Voivodships</i> Podregiony <i>Subregions</i>	Ogółem <i>Total</i>	W wieku <i>At age</i>					
		przedpro- dukcyjnym (0-17 lat) <i>pre-working</i> (0-17)	produkcyjnym (mężczyźni 18-64 lata, kobiety 18-59 lat) <i>working</i> (males 18-64, females 18-59)			popro- dukcyjnym (mężczyźni 65 lat i więcej, kobiety 60 lat i więcej) <i>post-working</i> (males 65 and more, females 60 and more)	niepro- dukcyjnym na 100 osób w wieku produ- kcyjnym <i>non-working</i> per 100 persons at working age
			razem <i>total</i>	mobilnym (18-44 lata) <i>mobility</i> (18-44)	niemobilnym (mężczyźni 45-64 lata, kobiety 45-59 lat) <i>non-mobility</i> (males 45-64, females 45-59)		
<b>P O L S K A</b> <b>P O L A N D</b>	<b>38495659</b>	<b>6995362</b>	<b>24422146</b>	<b>15337852</b>	<b>9084294</b>	<b>7078151</b>	<b>58</b>
<b>DOLNOŚLĄSKIE</b>	<b>2909997</b>	<b>490561</b>	<b>1867285</b>	<b>1158342</b>	<b>708943</b>	<b>552151</b>	<b>56</b>
jeleniogórski	576219	96904	371553	223979	147574	107762	55
legnicko-głogowski	453306	81652	291710	180588	111122	79944	55
wałbrzyski	673860	107871	430715	256852	173863	135274	56
wrocławski	574545	109902	371490	236350	135140	93153	55
m. Wrocław	632067	94232	401817	260573	141244	136018	57
<b>KUJAWSKO- -POMORSKIE</b>	<b>2092564</b>	<b>387933</b>	<b>1333169</b>	<b>834221</b>	<b>498948</b>	<b>371462</b>	<b>57</b>
bydgosko-toruński	774412	135415	492827	311237	181590	146170	57
grudziądzki	538795	107418	342910	214553	128357	88467	57
włocławski	779357	145100	497432	308431	189001	136825	57
<b>LUBELSKIE</b>	<b>2156150</b>	<b>395257</b>	<b>1352470</b>	<b>853015</b>	<b>499455</b>	<b>408423</b>	<b>59</b>
bialski	307475	59512	193053	121870	71183	54910	59
chełmsko-zamojski	643525	115132	404796	252032	152764	123597	59
lubelski	713691	128164	451085	287749	163336	134442	58
puławski	491459	92449	303536	191364	112172	95474	62
<b>LUBUSKIE</b>	<b>1021470</b>	<b>188345</b>	<b>657450</b>	<b>410027</b>	<b>247423</b>	<b>175675</b>	<b>55</b>
gorzowski	386921	71844	249760	155312	94448	65317	55
zielonogórski	634549	116501	407690	254715	152975	110358	56
<b>ŁÓDZKIE</b>	<b>2513093</b>	<b>426305</b>	<b>1568769</b>	<b>961632</b>	<b>607137</b>	<b>518019</b>	<b>60</b>
łódzki	385035	66467	241474	148742	92732	77094	59
m. Łódź	711332	100567	438012	263246	174766	172753	62
piotrkowski	594758	110761	374097	232278	141819	109900	59
sieradzki	453056	83243	284166	176971	107195	85647	59
skierniewicki	368912	65267	231020	140395	90625	72625	60

**TABL. 5. LUDNOŚĆ W WIEKU PRODUKCYJNYM I NIEPRODUKCYJNYM WEDŁUG WOJEWÓDZTW (NTS 2)  
I PODREGIONÓW (NTS 3) W 2013 R. (cd.)  
POPULATION AT WORKING AND NON-WORKING AGE BY VOIVODSHIPS (NUTS 2)  
AND SUBREGIONS (NUTS 3) IN 2013 (cont.)**

Stan w dniu 31 XII  
As of December 31

Województwa <i>Voivodships</i> Podregiony <i>Subregions</i>	Ogółem <i>Total</i>	W wieku <i>At age</i>					
		przedpro- dukcyjnym (0-17 lat) <i>pre-working (0-17)</i>	produkcyjnym (mężczyźni 18-64 lata, kobiety 18-59 lat) <i>working (males 18-64, females 18-59)</i>			popro- dukcyjnym (mężczyźni 65 lat i więcej, kobiety 60 lat i więcej) <i>post-working (males 65 and more, females 60 and more)</i>	niepro- dukcyjnym na 100 osób w wieku produ- kcyjnym <i>non-working per 100 persons at working age</i>
			razem <i>total</i>	mobilnym (18-44 lata) <i>mobility (18-44)</i>	niemobilnym (mężczyźni 45-64 lata, kobiety 45-59 lat) <i>non-mobility (males 45-64, females 45-59)</i>		
<b>MAŁOPOLSKIE</b>	<b>3360581</b>	<b>644733</b>	<b>2120442</b>	<b>1368291</b>	<b>752151</b>	<b>595406</b>	<b>58</b>
krakowski	707788	143957	448087	289090	158997	115744	58
m. Kraków	758992	118177	480990	314713	166277	159825	58
nowosądecki	790204	174413	492916	322868	170048	122875	60
oświęcimski	639508	117715	404820	252193	152627	116973	58
tarnowski	464089	90471	293629	189427	104202	79989	58
<b>MAZOWIECKIE</b>	<b>5316840</b>	<b>984077</b>	<b>3319937</b>	<b>2117296</b>	<b>1202641</b>	<b>1012826</b>	<b>60</b>
ciechanowsko-płocki	627564	118405	396439	247065	149374	112720	58
ostrołęcko-siedlecki	754786	149959	473464	298682	174782	131363	59
radomski	621261	117427	392177	246852	145325	111657	58
m. st. Warszawa	1724404	275960	1061842	687018	374824	386602	62
warszawski wschodni	799180	165817	502148	324707	177441	131215	59
warszawski zachodni	789645	156509	493867	312972	180895	139269	60
<b>OPOLSKIE</b>	<b>1004416</b>	<b>164129</b>	<b>650157</b>	<b>397412</b>	<b>252745</b>	<b>190130</b>	<b>54</b>
nyski	399574	68048	256903	157915	98988	74623	56
opolski	604842	96081	393254	239497	153757	115507	54
<b>PODKARPACKIE</b>	<b>2129294</b>	<b>407577</b>	<b>1355579</b>	<b>870511</b>	<b>485068</b>	<b>366138</b>	<b>57</b>
krośnieński	485911	92970	308246	195032	113214	84695	58
przemyski	396312	75566	251748	160936	90812	68998	57
rzeszowski	627206	122642	398270	261258	137012	106294	57
tarnobrzeski	619865	116399	397315	253285	144030	106151	56
<b>PODLASKIE</b>	<b>1194965</b>	<b>214010</b>	<b>759614</b>	<b>476070</b>	<b>283544</b>	<b>221341</b>	<b>57</b>
białostocki	510785	88513	328626	208160	120466	93646	55
łomżyński	407497	73190	254466	156967	97499	79841	60
suwalski	276683	52307	176522	110943	65579	47854	57
<b>POMORSKIE</b>	<b>2295811</b>	<b>448976</b>	<b>1454944</b>	<b>926953</b>	<b>527991</b>	<b>391891</b>	<b>58</b>
gdański	554144	127820	352681	231230	121451	73643	57
słupski	489216	97130	313324	195359	117965	78762	56
starogardzki	504975	106059	323098	205383	117715	75818	56
trójmiejski	747476	117967	465841	294981	170860	163668	60

**TABL. 5. LUDNOŚĆ W WIEKU PRODUKCYJNYM I NIEPRODUKCYJNYM WEDŁUG WOJEWÓDZTW (NTS 2)  
I PODREGIONÓW (NTS 3) W 2013 R. (dok.)  
POPULATION AT WORKING AND NON-WORKING AGE BY VOIVODSHIPS (NUTS 2)  
AND SUBREGIONS (NUTS 3) IN 2013 (cont.)**

Stan w dniu 31 XII

As of December 31

Województwa <i>Voivodships</i> Podregiony <i>Subregions</i>	Ogółem <i>Total</i>	W wieku <i>At age</i>					
		przedpro- dukcyjnym (0-17 lat) <i>pre-working</i> (0-17)	produkcyjnym (mężczyźni 18-64 lata, kobiety 18-59 lat) <i>working</i> (males 18-64, females 18-59)			popro- dukcyjnym (mężczyźni 65 lat i więcej, kobiety 60 lat i więcej) <i>post-working</i> (males 65 and more, females 60 and more)	niepro- dukcyjnym na 100 osób w wieku produ- kcyjnym <i>non-working</i> per 100 persons at working age
			razem <i>total</i>	mobilnym (18-44 lata) <i>mobility</i> (18-44)	niemobilnym (mężczyźni 45-64 lata, kobiety 45-59 lat) <i>non-mobility</i> (males 45-64, females 45-59)		
<b>ŚLĄSKIE</b>	<b>4599447</b>	<b>776393</b>	<b>2934496</b>	<b>1790200</b>	<b>1144296</b>	<b>888558</b>	<b>57</b>
bielski	664691	123381	417633	261115	156518	123677	59
bytomski	446143	74595	284556	173993	110563	86992	57
częstochowski	525494	86625	332616	200753	131863	106253	58
gliwicki	479061	77477	308455	187977	120478	93129	55
katowicki	752441	119741	477535	288657	188878	155165	58
rybnicki	637712	114389	409183	254272	154911	114140	56
sosnowiecki	701830	107523	448946	266089	182857	145361	56
tyski	392075	72662	255572	157344	98228	63841	53
<b>ŚWIĘTOKRZYSKIE</b>	<b>1268239</b>	<b>219250</b>	<b>797885</b>	<b>492278</b>	<b>305607</b>	<b>251104</b>	<b>59</b>
kielecki	776556	132694	491240	302879	188361	152622	58
sandomiersko- -jędrzejowski	491683	86556	306645	189399	117246	98482	60
<b>WARMIŃSKO- -MAZURSKIE</b>	<b>1446915</b>	<b>274832</b>	<b>935744</b>	<b>584587</b>	<b>351157</b>	<b>236339</b>	<b>55</b>
elbląski	534510	104337	343205	213762	129443	86968	56
ełcki	290952	56662	187731	118064	69667	46559	55
olsztyński	621453	113833	404808	252761	152047	102812	54
<b>WIELKOPOLSKIE</b>	<b>3467016</b>	<b>669381</b>	<b>2206381</b>	<b>1414564</b>	<b>791817</b>	<b>591254</b>	<b>57</b>
kaliski	672530	129330	425094	268747	156347	118106	58
koniński	660506	128465	419940	266625	153315	112101	57
leszczyński	553422	112470	352026	225713	126313	88926	57
pilski	413776	82986	264839	167191	97648	65951	56
pznański	618754	131162	398362	260337	138025	89230	55
m. Poznań	548028	84968	346120	225951	120169	116940	58
<b>ZACHODNIO- -POMORSKIE</b>	<b>1718861</b>	<b>303603</b>	<b>1107824</b>	<b>682453</b>	<b>425371</b>	<b>307434</b>	<b>55</b>
koszaliński	602215	109018	387457	237707	149750	105740	55
stargardzki	378523	70143	245316	150783	94533	63064	54
m. Szczecin	408172	63198	258846	161005	97841	86128	58
szczeciński	329951	61244	216205	132958	83247	52502	53

**TABL. 6. LUDNOŚĆ WEDŁUG PŁCI, GRUP WIEKU I WOJEWÓDZTW (NTS 2) W 2013 R.**

**POPULATION BY SEX, AGE GROUPS AND VOIVODSHIPS (NUTS 2) IN 2013**

Stan w dniu 31 XII

As of December 31

Województwa Wiek Voivodships Age	Ogółem Total	Mężczyźni Males	Kobiety Females	Miasta <i>Urban areas</i>			Wieś <i>Rural areas</i>		
				razem total	mężczyźni males	kobiety females	razem total	mężczyźni males	kobiety females
<b>DOLNOŚLĄSKIE</b>	<b>2909997</b>	<b>1399490</b>	<b>1510507</b>	<b>2019978</b>	<b>956104</b>	<b>1063874</b>	<b>890019</b>	<b>443386</b>	<b>446633</b>
0-4 lat <i>0-4</i>	142186	72994	69192	95601	49140	46461	46585	23854	22731
0	25040	12935	12105	16987	8821	8166	8053	4114	3939
1	27527	14175	13352	18592	9586	9006	8935	4589	4346
2	28481	14730	13751	19305	10004	9301	9176	4726	4450
3	29741	15245	14496	19975	10214	9761	9766	5031	4735
4	31397	15909	15488	20742	10515	10227	10655	5394	5261
5-9	138793	71023	67770	90051	46075	43976	48742	24948	23794
5	31385	16120	15265	20663	10619	10044	10722	5501	5221
6	29184	14882	14302	18986	9665	9321	10198	5217	4981
7	27351	14004	13347	17762	9076	8686	9589	4928	4661
8	26008	13280	12728	16745	8567	8178	9263	4713	4550
9	24865	12737	12128	15895	8148	7747	8970	4589	4381
10-14	124901	64067	60834	78734	40204	38530	46167	23863	22304
10	23733	12219	11514	15042	7713	7329	8691	4506	4185
11	24258	12562	11696	15218	7870	7348	9040	4692	4348
12	25384	12971	12413	16028	8198	7830	9356	4773	4583
13	25571	12987	12584	16078	8089	7989	9493	4898	4595
14	25955	13328	12627	16368	8334	8034	9587	4994	4593
15-19	148706	75978	72728	94086	48063	46023	54620	27915	26705
15	26980	13869	13111	16890	8692	8198	10090	5177	4913
16	28248	14451	13797	18014	9175	8839	10234	5276	4958
17	29453	15161	14292	18635	9584	9051	10818	5577	5241
18	30593	15649	14944	19115	9749	9366	11478	5900	5578
19	33432	16848	16584	21432	10863	10569	12000	5985	6015
20-24	185268	93951	91317	121223	60992	60231	64045	32959	31086
25-29	231782	116750	115032	161290	80420	80870	70492	36330	34162
30-34	255764	129664	126100	181024	91347	89677	74740	38317	36423
35-39	233243	118444	114799	161978	81751	80227	71265	36693	34572
40-44	188260	95541	92719	127567	64006	63561	60693	31535	29158
45-49	166202	83401	82801	112046	55247	56799	54156	28154	26002
50-54	198201	96841	101360	135250	64250	71000	62951	32591	30360
55-59	240964	115310	125654	170993	79173	91820	69971	36137	33834
60-64	223614	103576	120038	164596	73581	91015	59018	29995	29023
65-69	140123	62781	77342	105968	46396	59572	34155	16385	17770
70-74	89466	35488	53978	68808	27035	41773	20658	8453	12205
75-79	86836	30624	56212	66284	23534	42750	20552	7090	13462
80-84	66084	20590	45494	48902	15642	33260	17182	4948	12234
85-89	36830	9359	27471	26524	7019	19505	10306	2340	7966
90-94	11261	2802	8459	7948	2000	5948	3313	802	2511
95-99	1258	257	1001	913	191	722	345	66	279
100 lat i więcej <i>100 and more</i>	255	49	206	192	38	154	63	11	52

**TABL. 6. LUDNOŚĆ WEDŁUG PŁCI, GRUP WIEKU I WOJEWÓDZTW (NTS 2) W 2013 R. (cd.)**

**POPULATION BY SEX, AGE GROUPS AND VOIVODSHIPS (NUTS 2) IN 2013 (cont.)**

Stan w dniu 31 XII

As of December 31

Województwa Wiek Voivodships Age	Ogółem Total	Mężczyźni Males	Kobiety Females	Miasta <i>Urban areas</i>			Wieś <i>Rural areas</i>		
				razem total	mężczyźni males	kobiety females	razem total	mężczyźni males	kobiety females
<b>KUJAWSKO-POMORSKIE</b>	<b>2092564</b>	<b>1014225</b>	<b>1078339</b>	<b>1256282</b>	<b>594869</b>	<b>661413</b>	<b>836282</b>	<b>419356</b>	<b>416926</b>
0-4 lat <i>0-4</i>	107755	55396	52359	60549	31073	29476	47206	24323	22883
0	19362	9977	9385	10925	5650	5275	8437	4327	4110
1	20740	10725	10015	11528	5961	5567	9212	4764	4448
2	21187	10947	10240	11859	6072	5787	9328	4875	4453
3	22337	11488	10849	12670	6501	6169	9667	4987	4680
4	24129	12259	11870	13567	6889	6678	10562	5370	5192
5-9	107929	55209	52720	58833	29931	28902	49096	25278	23818
5	24083	12293	11790	13291	6821	6470	10792	5472	5320
6	22488	11525	10963	12454	6342	6112	10034	5183	4851
7	21321	10941	10380	11575	5859	5716	9746	5082	4664
8	20298	10380	9918	10917	5520	5397	9381	4860	4521
9	19739	10070	9669	10596	5389	5207	9143	4681	4462
10-14	102609	52704	49905	54542	28024	26518	48067	24680	23387
10	19735	10188	9547	10523	5466	5057	9212	4722	4490
11	19726	10119	9607	10490	5355	5135	9236	4764	4472
12	20661	10718	9943	10969	5688	5281	9692	5030	4662
13	21048	10698	10350	11215	5670	5545	9833	5028	4805
14	21439	10981	10458	11345	5845	5500	10094	5136	4958
15-19	121009	61936	59073	65311	33226	32085	55698	28710	26988
15	22052	11443	10609	11520	5986	5534	10532	5457	5075
16	23218	11875	11343	12728	6471	6257	10490	5404	5086
17	24370	12573	11797	13293	6804	6489	11077	5769	5308
18	24823	12561	12262	13176	6653	6523	11647	5908	5739
19	26546	13484	13062	14594	7312	7282	11952	6172	5780
20-24	145563	73710	71853	81061	40629	40432	64502	33081	31421
25-29	164614	83921	80693	98734	49582	49152	65880	34339	31541
30-34	172655	88057	84598	106658	53862	52796	65997	34195	31802
35-39	160545	81382	79163	96636	48535	48101	63909	32847	31062
40-44	139475	70090	69385	81718	40413	41305	57757	29677	28080
45-49	127363	63333	64030	74374	35696	38678	52989	27637	25352
50-54	142891	70173	72718	85822	40573	45249	57069	29600	27469
55-59	162210	78350	83860	103335	47685	55650	58875	30665	28210
60-64	143551	66484	77067	94622	42004	52618	48929	24480	24449
65-69	97124	42849	54275	64957	27743	37214	32167	15106	17061
70-74	65459	26822	38637	44125	17718	26407	21334	9104	12230
75-79	57941	21639	36302	37934	13906	24028	20007	7733	12274
80-84	42770	14191	28579	27417	9177	18240	15353	5014	10339
85-89	22257	6035	16222	13993	3866	10127	8264	2169	6095
90-94	7451	1681	5770	4779	1064	3715	2672	617	2055
95-99	1102	207	895	688	120	568	414	87	327
100 lat i więcej <i>100 and more</i>	291	56	235	194	42	152	97	14	83

**TABL. 6. LUDNOŚĆ WEDŁUG PŁCI, GRUP WIEKU I WOJEWÓDZTW (NTS 2) W 2013 R. (cd.)**

**POPULATION BY SEX, AGE GROUPS AND VOIVODSHIPS (NUTS 2) IN 2013 (cont.)**

Stan w dniu 31 XII

As of December 31

Województwa Wiek Voivodships Age	Ogółem Total	Mężczyźni Males	Kobiety Females	Miasta <i>Urban areas</i>			Wieś <i>Rural areas</i>		
				razem total	mężczyźni males	kobiety females	razem total	mężczyźni males	kobiety females
<b>LUBELSKIE</b>	<b>2156150</b>	<b>1045350</b>	<b>1110800</b>	<b>997219</b>	<b>470522</b>	<b>526697</b>	<b>1158931</b>	<b>574828</b>	<b>584103</b>
0-4 lat <i>0-4</i>	106865	54569	52296	48016	24500	23516	58849	30069	28780
0	19133	9796	9337	8569	4396	4173	10564	5400	5164
1	20991	10546	10445	9347	4744	4603	11644	5802	5842
2	21452	10989	10463	9579	4876	4703	11873	6113	5760
3	22098	11408	10690	10035	5166	4869	12063	6242	5821
4	23191	11830	11361	10486	5318	5168	12705	6512	6193
5-9	107564	54959	52605	46461	23702	22759	61103	31257	29846
5	23241	11788	11453	10168	5144	5024	13073	6644	6429
6	22038	11213	10825	9675	4908	4767	12363	6305	6058
7	21242	10883	10359	9148	4660	4488	12094	6223	5871
8	20917	10719	10198	8903	4569	4334	12014	6150	5864
9	20126	10356	9770	8567	4421	4146	11559	5935	5624
10-14	107173	55084	52089	44045	22610	21435	63128	32474	30654
10	20500	10570	9930	8540	4408	4132	11960	6162	5798
11	20175	10351	9824	8206	4221	3985	11969	6130	5839
12	21644	11069	10575	9024	4612	4412	12620	6457	6163
13	22268	11558	10710	9145	4746	4399	13123	6812	6311
14	22586	11536	11050	9130	4623	4507	13456	6913	6543
15-19	127584	65037	62547	52919	26723	26196	74665	38314	36351
15	23417	12041	11376	9428	4888	4540	13989	7153	6836
16	24705	12612	12093	11215	5628	5587	13490	6984	6506
17	25533	12953	12580	11131	5534	5597	14402	7419	6983
18	26079	13330	12749	10002	5128	4874	16077	8202	7875
19	27850	14101	13749	11143	5545	5598	16707	8556	8151
20-24	155564	79794	75770	66178	33364	32814	89386	46430	42956
25-29	170625	88124	82501	81708	41398	40310	88917	46726	42191
30-34	173865	90183	83682	85773	43556	42217	88092	46627	41465
35-39	158888	81886	77002	76738	38691	38047	82150	43195	38955
40-44	140144	71101	69043	64374	31639	32735	75770	39462	36308
45-49	131799	66415	65384	59768	28450	31318	72031	37965	34066
50-54	142751	70762	71989	67396	30948	36448	75355	39814	35541
55-59	159586	77116	82470	81337	36384	44953	78249	40732	37517
60-64	141440	65319	76121	73933	32252	41681	67507	33067	34440
65-69	100874	43553	57321	51080	21459	29621	49794	22094	27700
70-74	72626	29153	43473	33948	13470	20478	38678	15683	22995
75-79	66351	24603	41748	28789	10794	17995	37562	13809	23753
80-84	52850	17011	35839	20395	6751	13644	32455	10260	22195
85-89	28974	8210	20764	10470	2975	7495	18504	5235	13269
90-94	9113	2150	6963	3294	731	2563	5819	1419	4400
95-99	1293	277	1016	492	104	388	801	173	628
100 lat i więcej <i>100 and more</i>	221	44	177	105	21	84	116	23	93



**TABL. 6. LUDNOŚĆ WEDŁUG PŁCI, GRUP WIEKU I WOJEWÓDZTW (NTS 2) W 2013 R. (cd.)**

**POPULATION BY SEX, AGE GROUPS AND VOIVODSHIPS (NUTS 2) IN 2013 (cont.)**

Stan w dniu 31 XII

As of December 31

Województwa Wiek Voivodships Age	Ogółem Total	Mężczyźni Males	Kobiety Females	Miasta <i>Urban areas</i>			Wieś <i>Rural areas</i>		
				razem total	mężczyźni males	kobiety females	razem total	mężczyźni males	kobiety females
<b>LUBUSKIE</b>	<b>1021470</b>	<b>497340</b>	<b>524130</b>	<b>644970</b>	<b>308679</b>	<b>336291</b>	<b>376500</b>	<b>188661</b>	<b>187839</b>
0-4 lat <i>0-4</i>	53512	27312	26200	32988	16804	16184	20524	10508	10016
0	9547	4804	4743	5863	2946	2917	3684	1858	1826
1	10413	5321	5092	6485	3306	3179	3928	2015	1913
2	10645	5432	5213	6629	3387	3242	4016	2045	1971
3	10987	5672	5315	6690	3430	3260	4297	2242	2055
4	11920	6083	5837	7321	3735	3586	4599	2348	2251
5-9	53575	27482	26093	32156	16470	15686	21419	11012	10407
5	11935	6065	5870	7265	3720	3545	4670	2345	2325
6	11320	5841	5479	6793	3458	3335	4527	2383	2144
7	10570	5421	5149	6382	3308	3074	4188	2113	2075
8	10046	5154	4892	5986	3040	2946	4060	2114	1946
9	9704	5001	4703	5730	2944	2786	3974	2057	1917
10-14	48321	24719	23602	27920	14362	13558	20401	10357	10044
10	9109	4632	4477	5278	2703	2575	3831	1929	1902
11	9353	4789	4564	5395	2778	2617	3958	2011	1947
12	9785	4960	4825	5664	2886	2778	4121	2074	2047
13	9880	5092	4788	5726	2997	2729	4154	2095	2059
14	10194	5246	4948	5857	2998	2859	4337	2248	2089
15-19	57190	29316	27874	33488	17128	16360	23702	12188	11514
15	10572	5432	5140	6116	3138	2978	4456	2294	2162
16	11029	5719	5310	6615	3427	3188	4414	2292	2122
17	11336	5859	5477	6841	3476	3365	4495	2383	2112
18	11859	5982	5877	6808	3460	3348	5051	2522	2529
19	12394	6324	6070	7108	3627	3481	5286	2697	2589
20-24	68227	34765	33462	39860	20220	19640	28367	14545	13822
25-29	81560	41568	39992	51178	25804	25374	30382	15764	14618
30-34	88554	45191	43363	57560	29108	28452	30994	16083	14911
35-39	81308	41619	39689	52026	26292	25734	29282	15327	13955
40-44	66125	33636	32489	40386	20225	20161	25739	13411	12328
45-49	59847	30183	29664	36601	18048	18553	23246	12135	11111
50-54	69864	34479	35385	43612	20869	22743	26252	13610	12642
55-59	83010	40244	42766	54284	25369	28915	28726	14875	13851
60-64	73875	34702	39173	49912	22578	27334	23963	12124	11839
65-69	46788	21312	25476	32337	14409	17928	14451	6903	7548
70-74	28775	11535	17240	19993	7934	12059	8782	3601	5181
75-79	26663	9457	17206	18366	6464	11902	8297	2993	5304
80-84	19887	6239	13648	13104	4245	8859	6783	1994	4789
85-89	10513	2627	7886	6750	1754	4996	3763	873	2890
90-94	3399	851	2548	2136	525	1611	1263	326	937
95-99	406	88	318	263	57	206	143	31	112
100 lat i więcej <i>100 and more</i>	71	15	56	50	14	36	21	1	20

**TABL. 6. LUDNOŚĆ WEDŁUG PŁCI, GRUP WIEKU I WOJEWÓDZTW (NTS 2) W 2013 R. (cd.)**

**POPULATION BY SEX, AGE GROUPS AND VOIVODSHIPS (NUTS 2) IN 2013 (cont.)**

Stan w dniu 31 XII

As of December 31

Województwa Wiek Voivodships Age	Ogółem Total	Mężczyźni Males	Kobiety Females	Miasta <i>Urban areas</i>			Wieś <i>Rural areas</i>		
				razem total	mężczyźni males	kobiety females	razem total	mężczyźni males	kobiety females
<b>ŁÓDZKIE</b>	<b>2513093</b>	<b>1197654</b>	<b>1315439</b>	<b>1593021</b>	<b>741038</b>	<b>851983</b>	<b>920072</b>	<b>456616</b>	<b>463456</b>
0-4 lat <i>0-4</i>	121580	62422	59158	74068	38022	36046	47512	24400	23112
0	21814	11169	10645	13195	6729	6466	8619	4440	4179
1	23826	12207	11619	14387	7368	7019	9439	4839	4600
2	24300	12589	11711	14862	7734	7128	9438	4855	4583
3	25201	12829	12372	15486	7859	7627	9715	4970	4745
4	26439	13628	12811	16138	8332	7806	10301	5296	5005
5-9	118127	60641	57486	69813	35836	33977	48314	24805	23509
5	25985	13364	12621	15519	7924	7595	10466	5440	5026
6	24296	12429	11867	14499	7385	7114	9797	5044	4753
7	23459	12064	11395	13746	7133	6613	9713	4931	4782
8	22347	11512	10835	13157	6765	6392	9190	4747	4443
9	22040	11272	10768	12892	6629	6263	9148	4643	4505
10-14	111432	57365	54067	63322	32637	30685	48110	24728	23382
10	21369	11034	10335	12367	6421	5946	9002	4613	4389
11	21753	11140	10613	12455	6383	6072	9298	4757	4541
12	22129	11364	10765	12701	6512	6189	9428	4852	4576
13	22971	11901	11070	12903	6685	6218	10068	5216	4852
14	23210	11926	11284	12896	6636	6260	10314	5290	5024
15-19	131410	67360	64050	73993	37793	36200	57417	29567	27850
15	23713	12064	11649	13183	6717	6466	10530	5347	5183
16	25131	12865	12266	14133	7243	6890	10998	5622	5376
17	26322	13705	12617	15042	7715	7327	11280	5990	5290
18	27439	14025	13414	15432	7906	7526	12007	6119	5888
19	28805	14701	14104	16203	8212	7991	12602	6489	6113
20-24	160477	82073	78404	93650	47566	46084	66827	34507	32320
25-29	184312	94257	90055	117311	59295	58016	67001	34962	32039
30-34	201838	103079	98759	132402	66887	65515	69436	36192	33244
35-39	192759	97738	95021	124068	61995	62073	68691	35743	32948
40-44	166002	83309	82693	103067	50901	52166	62935	32408	30527
45-49	150585	74435	76150	92541	43961	48580	58044	30474	27570
50-54	170330	82439	87891	109364	50201	59163	60966	32238	28728
55-59	202534	95567	106967	137685	61686	75999	64849	33881	30968
60-64	185537	83688	101849	128753	55712	73041	56784	27976	28808
65-69	136998	58738	78260	94558	39514	55044	42440	19224	23216
70-74	87999	34698	53301	57613	22238	35375	30386	12460	17926
75-79	80579	28535	52044	51460	17641	33819	29119	10894	18225
80-84	63299	19489	43810	39786	12030	27756	23513	7459	16054
85-89	34462	8984	25478	21629	5446	16183	12833	3538	9295
90-94	11048	2499	8549	6823	1485	5338	4225	1014	3211
95-99	1524	291	1233	938	166	772	586	125	461
100 lat i więcej <i>100 and more</i>	261	47	214	177	26	151	84	21	63

**TABL. 6. LUDNOŚĆ WEDŁUG PŁCI, GRUP WIEKU I WOJEWÓDZTW (NTS 2) W 2013 R. (cd.)**
**POPULATION BY SEX, AGE GROUPS AND VOIVODSHIPS (NUTS 2) IN 2013 (cont.)**

Stan w dniu 31 XII

As of December 31

Województwa Wiek Voivodships Age	Ogółem Total	Mężczyźni Males	Kobiety Females	Miasta <i>Urban areas</i>			Wieś <i>Rural areas</i>		
				razem total	mężczyźni males	kobiety females	razem total	mężczyźni males	kobiety females
<b>MAŁOPOLSKIE</b>	<b>3360581</b>	<b>1630336</b>	<b>1730245</b>	<b>1637252</b>	<b>774407</b>	<b>862845</b>	<b>1723329</b>	<b>855929</b>	<b>867400</b>
0-4 lat <i>0-4</i>	183732	94541	89191	82731	42772	39959	101001	51769	49232
0	33704	17337	16367	15347	7925	7422	18357	9412	8945
1	35670	18298	17372	16039	8317	7722	19631	9981	9650
2	36477	18737	17740	16466	8517	7949	20011	10220	9791
3	38344	19863	18481	17368	9045	8323	20976	10818	10158
4	39537	20306	19231	17511	8968	8543	22026	11338	10688
5-9	176193	90211	85982	75913	38938	36975	100280	51273	49007
5	39145	19912	19233	17253	8794	8459	21892	11118	10774
6	36324	18629	17695	15675	8100	7575	20649	10529	10120
7	34285	17428	16857	14879	7530	7349	19406	9898	9508
8	33642	17246	16396	14286	7313	6973	19356	9933	9423
9	32797	16996	15801	13820	7201	6619	18977	9795	9182
10-14	171638	87794	83844	69040	35462	33578	102598	52332	50266
10	32517	16583	15934	13278	6805	6473	19239	9778	9461
11	33186	16957	16229	13445	6874	6571	19741	10083	9658
12	34385	17595	16790	13853	7110	6743	20532	10485	10047
13	35862	18440	17422	14449	7550	6899	21413	10890	10523
14	35688	18219	17469	14015	7123	6892	21673	11096	10577
15-19	195910	99968	95942	79646	40390	39256	116264	59578	56686
15	36626	18709	17917	14488	7472	7016	22138	11237	10901
16	37635	19153	18482	15521	7700	7821	22114	11453	10661
17	38909	19904	19005	16017	8080	7937	22892	11824	11068
18	39951	20428	19523	15619	7912	7707	24332	12516	11816
19	42789	21774	21015	18001	9226	8775	24788	12548	12240
20-24	241843	123191	118652	106303	53543	52760	135540	69648	65892
25-29	274733	138327	136406	135963	67012	68951	138770	71315	67455
30-34	283083	142208	140875	146439	72916	73523	136644	69292	67352
35-39	261466	131521	129945	131516	65455	66061	129950	66066	63884
40-44	224426	112586	111840	106335	52490	53845	118091	60096	57995
45-49	208145	104947	103198	95761	46861	48900	112384	58086	54298
50-54	218821	108535	110286	105003	49463	55540	113818	59072	54746
55-59	230578	111993	118585	123774	56564	67210	106804	55429	51375
60-64	202932	94607	108325	113599	50401	63198	89333	44206	45127
65-69	148449	65843	82606	84711	36399	48312	63738	29444	34294
70-74	107523	44786	62737	58711	24000	34711	48812	20786	28026
75-79	101998	38892	63106	53994	20351	33643	48004	18541	29463
80-84	76061	25920	50141	40068	13674	26394	35993	12246	23747
85-89	38451	11040	27411	20007	5859	14148	18444	5181	13263
90-94	12561	3006	9555	6540	1619	4921	6021	1387	4634
95-99	1655	340	1315	945	188	757	710	152	558
100 lat i więcej <i>100 and more</i>	383	80	303	253	50	203	130	30	100

**TABL. 6. LUDNOŚĆ WEDŁUG PŁCI, GRUP WIEKU I WOJEWÓDZTW (NTS 2) W 2013 R. (cd.)**

**POPULATION BY SEX, AGE GROUPS AND VOIVODSHIPS (NUTS 2) IN 2013 (cont.)**

Stan w dniu 31 XII

As of December 31

Województwa Wiek Voivodships Age	Ogółem Total	Mężczyźni Males	Kobiety Females	Miasta <i>Urban areas</i>			Wieś <i>Rural areas</i>		
				razem total	mężczyźni males	kobiety females	razem total	mężczyźni males	kobiety females
<b>MAZOWIECKIE</b>	<b>5316840</b>	<b>2543762</b>	<b>2773078</b>	<b>3411493</b>	<b>1593666</b>	<b>1817827</b>	<b>1905347</b>	<b>950096</b>	<b>955251</b>
0-4 lat <i>0-4</i>	295675	151689	143986	189358	97342	92016	106317	54347	51970
0	53650	27522	26128	34333	17638	16695	19317	9884	9433
1	57908	29803	28105	37172	19044	18128	20736	10759	9977
2	58964	30331	28633	38046	19621	18425	20918	10710	10208
3	61991	31923	30068	39511	20418	19093	22480	11505	10975
4	63162	32110	31052	40296	20621	19675	22866	11489	11377
5-9	280733	144164	136569	172146	88355	83791	108587	55809	52778
5	62329	32175	30154	38971	20092	18879	23358	12083	11275
6	58605	30231	28374	36380	18729	17651	22225	11502	10723
7	55954	28673	27281	34481	17633	16848	21473	11040	10433
8	52843	27023	25820	31903	16332	15571	20940	10691	10249
9	51002	26062	24940	30411	15569	14842	20591	10493	10098
10-14	248798	127393	121405	141198	72293	68905	107600	55100	52500
10	49106	25080	24026	28849	14637	14212	20257	10443	9814
11	48929	25098	23831	27954	14415	13539	20975	10683	10292
12	49584	25406	24178	27930	14296	13634	21654	11110	10544
13	50772	25954	24818	28632	14631	14001	22140	11323	10817
14	50407	25855	24552	27833	14314	13519	22574	11541	11033
15-19	274650	140772	133878	150412	76518	73894	124238	64254	59984
15	51253	26368	24885	27874	14338	13536	23379	12030	11349
16	52724	27126	25598	29319	14824	14495	23405	12302	11103
17	54894	27994	26900	30556	15414	15142	24338	12580	11758
18	56427	28860	27567	30438	15543	14895	25989	13317	12672
19	59352	30424	28928	32225	16399	15826	27127	14025	13102
20-24	334224	169931	164293	189925	95677	94248	144299	74254	70045
25-29	410872	205535	205337	267210	130615	136595	143662	74920	68742
30-34	461166	228582	232584	314512	152448	162064	146654	76134	70520
35-39	439525	218681	220844	295910	144076	151834	143615	74605	69010
40-44	355730	178063	177667	226851	111535	115316	128879	66528	62351
45-49	306880	152728	154152	187440	90552	96888	119440	62176	57264
50-54	334806	163396	171410	208637	96818	111819	126169	66578	59591
55-59	398641	188593	210048	267450	120596	146854	131191	67997	63194
60-64	355394	162314	193080	245927	107984	137943	109467	54330	55137
65-69	249133	107693	141440	173828	73269	100559	75305	34424	40881
70-74	172746	69198	103548	117279	46008	71271	55467	23190	32277
75-79	165701	61208	104493	111775	40475	71300	53926	20733	33193
80-84	132156	45212	86944	87342	30338	57004	44814	14874	29940
85-89	71782	21585	50197	46047	14261	31786	25735	7324	18411
90-94	23630	6076	17554	15195	3897	11298	8435	2179	6256
95-99	3775	796	2979	2442	485	1957	1333	311	1022
100 lat i więcej <i>100 and more</i>	823	153	670	609	124	485	214	29	185

**TABL. 6. LUDNOŚĆ WEDŁUG PŁCI, GRUP WIEKU I WOJEWÓDZTW (NTS 2) W 2013 R. (cd.)**

**POPULATION BY SEX, AGE GROUPS AND VOIVODSHIPS (NUTS 2) IN 2013 (cont.)**

Stan w dniu 31 XII

As of December 31

Województwa Wiek Voivodships Age	Ogółem Total	Mężczyźni Males	Kobiety Females	Miasta <i>Urban areas</i>			Wieś <i>Rural areas</i>		
				razem total	mężczyźni males	kobiety females	razem total	mężczyźni males	kobiety females
<b>OPOLSKIE</b>	<b>1004416</b>	<b>485944</b>	<b>518472</b>	<b>523455</b>	<b>249532</b>	<b>273923</b>	<b>480961</b>	<b>236412</b>	<b>244549</b>
0-4 lat <i>0-4</i>	44625	22949	21676	22861	11876	10985	21764	11073	10691
0	8036	4178	3858	4057	2145	1912	3979	2033	1946
1	8888	4584	4304	4526	2332	2194	4362	2252	2110
2	8837	4481	4356	4527	2319	2208	4310	2162	2148
3	9165	4712	4453	4684	2467	2217	4481	2245	2236
4	9699	4994	4705	5067	2613	2454	4632	2381	2251
5-9	44208	22789	21419	22646	11601	11045	21562	11188	10374
5	9652	4905	4747	5008	2507	2501	4644	2398	2246
6	8938	4637	4301	4588	2323	2265	4350	2314	2036
7	8743	4545	4198	4509	2322	2187	4234	2223	2011
8	8630	4395	4235	4389	2251	2138	4241	2144	2097
9	8245	4307	3938	4152	2198	1954	4093	2109	1984
10-14	44291	22796	21495	21380	10995	10385	22911	11801	11110
10	8180	4192	3988	4060	2045	2015	4120	2147	1973
11	8499	4334	4165	4150	2114	2036	4349	2220	2129
12	8821	4573	4248	4309	2259	2050	4512	2314	2198
13	9292	4769	4523	4367	2243	2124	4925	2526	2399
14	9499	4928	4571	4494	2334	2160	5005	2594	2411
15-19	53630	27272	26358	25717	13181	12536	27913	14091	13822
15	9870	5044	4826	4686	2374	2312	5184	2670	2514
16	10328	5194	5134	4900	2454	2446	5428	2740	2688
17	10807	5573	5234	5294	2757	2537	5513	2816	2697
18	11014	5609	5405	5256	2738	2518	5758	2871	2887
19	11611	5852	5759	5581	2858	2723	6030	2994	3036
20-24	68257	34747	33510	33751	17218	16533	34506	17529	16977
25-29	79820	40016	39804	41018	20596	20422	38802	19420	19382
30-34	81806	40937	40869	43842	22029	21813	37964	18908	19056
35-39	75920	38322	37598	40220	20319	19901	35700	18003	17697
40-44	68984	34503	34481	34829	17227	17602	34155	17276	16879
45-49	68736	34882	33854	33307	16472	16835	35429	18410	17019
50-54	75270	37920	37350	37683	18185	19498	37587	19735	17852
55-59	76765	37559	39206	42363	19746	22617	34402	17813	16589
60-64	68434	31974	36460	39823	17862	21961	28611	14112	14499
65-69	44169	19815	24354	27120	11794	15326	17049	8021	9028
70-74	36820	15101	21719	19689	7948	11741	17131	7153	9978
75-79	34637	12957	21680	17788	6512	11276	16849	6445	10404
80-84	22939	7693	15246	11731	3983	7748	11208	3710	7498
85-89	11016	2824	8192	5606	1535	4071	5410	1289	4121
90-94	3508	782	2726	1765	398	1367	1743	384	1359
95-99	474	92	382	258	47	211	216	45	171
100 lat i więcej <i>100 and more</i>	107	14	93	58	8	50	49	6	43

**TABL. 6. LUDNOŚĆ WEDŁUG PŁCI, GRUP WIEKU I WOJEWÓDZTW (NTS 2) W 2013 R. (cd.)**

**POPULATION BY SEX, AGE GROUPS AND VOIVODSHIPS (NUTS 2) IN 2013 (cont.)**

Stan w dniu 31 XII

As of December 31

Województwa Wiek Voivodships Age	Ogółem Total	Mężczyźni Males	Kobiety Females	Miasta <i>Urban areas</i>			Wieś <i>Rural areas</i>		
				razem total	mężczyźni males	kobiety females	razem total	mężczyźni males	kobiety females
<b>PODKARPACKIE</b>	<b>2129294</b>	<b>1042602</b>	<b>1086692</b>	<b>878297</b>	<b>420370</b>	<b>457927</b>	<b>1250997</b>	<b>622232</b>	<b>628765</b>
0-4 lat <i>0-4</i>	108777	55783	52994	42779	21947	20832	65998	33836	32162
0	19889	10175	9714	7750	3984	3766	12139	6191	5948
1	21220	10978	10242	8340	4339	4001	12880	6639	6241
2	21594	11050	10544	8499	4343	4156	13095	6707	6388
3	22289	11373	10916	8840	4503	4337	13449	6870	6579
4	23785	12207	11578	9350	4778	4572	14435	7429	7006
5-9	109850	56374	53476	41837	21427	20410	68013	34947	33066
5	23722	12157	11565	9351	4799	4552	14371	7358	7013
6	22337	11435	10902	8710	4433	4277	13627	7002	6625
7	21369	10971	10398	8068	4170	3898	13301	6801	6500
8	21329	11018	10311	8060	4142	3918	13269	6876	6393
9	21093	10793	10300	7648	3883	3765	13445	6910	6535
10-14	112324	57632	54692	40050	20548	19502	72274	37084	35190
10	20943	10765	10178	7665	3934	3731	13278	6831	6447
11	21695	11166	10529	7728	3957	3771	13967	7209	6758
12	22194	11335	10859	7876	3926	3950	14318	7409	6909
13	23570	12076	11494	8351	4343	4008	15219	7733	7486
14	23922	12290	11632	8430	4388	4042	15492	7902	7590
15-19	131728	67411	64317	46832	23798	23034	84896	43613	41283
15	24499	12530	11969	8462	4290	4172	16037	8240	7797
16	25526	13139	12387	9344	4827	4517	16182	8312	7870
17	26601	13743	12858	9788	4990	4798	16813	8753	8060
18	26747	13614	13133	9156	4672	4484	17591	8942	8649
19	28355	14385	13970	10082	5019	5063	18273	9366	8907
20-24	161556	82563	78993	60719	30650	30069	100837	51913	48924
25-29	174352	89601	84751	73803	37520	36283	100549	52081	48468
30-34	175247	89665	85582	77157	39019	38138	98090	50646	47444
35-39	162178	82547	79631	68135	34264	33871	94043	48283	45760
40-44	142076	72276	69800	55281	27618	27663	86795	44658	42137
45-49	133854	67556	66298	52061	24948	27113	81793	42608	39185
50-54	143810	72381	71429	61849	28863	32986	81961	43518	38443
55-59	146769	71879	74890	69954	32133	37821	76815	39746	37069
60-64	128173	60635	67538	62111	28265	33846	66062	32370	33692
65-69	89766	40002	49764	41546	18293	23253	48220	21709	26511
70-74	65492	27181	38311	27666	11415	16251	37826	15766	22060
75-79	63080	23956	39124	25747	9650	16097	37333	14306	23027
80-84	46769	16062	30707	18543	6546	11997	28226	9516	18710
85-89	24503	7005	17498	8950	2708	6242	15553	4297	11256
90-94	7934	1893	6041	2859	687	2172	5075	1206	3869
95-99	873	166	707	346	55	291	527	111	416
100 lat i więcej <i>100 and more</i>	183	34	149	72	16	56	111	18	93

**TABL. 6. LUDNOŚĆ WEDŁUG PŁCI, GRUP WIEKU I WOJEWÓDZTW (NTS 2) W 2013 R. (cd.)**

**POPULATION BY SEX, AGE GROUPS AND VOIVODSHIPS (NUTS 2) IN 2013 (cont.)**

Stan w dniu 31 XII

As of December 31

Województwa Wiek Voivodships Age	Ogółem Total	Mężczyźni Males	Kobiety Females	Miasta <i>Urban areas</i>			Wieś <i>Rural areas</i>		
				razem total	mężczyźni males	kobiety females	razem total	mężczyźni males	kobiety females
<b>PODLASKIE</b>	<b>1194965</b>	<b>582646</b>	<b>612319</b>	<b>721824</b>	<b>343717</b>	<b>378107</b>	<b>473141</b>	<b>238929</b>	<b>234212</b>
0-4 lat <i>0-4</i>	57562	29654	27908	35002	18015	16987	22560	11639	10921
0	10331	5265	5066	6225	3161	3064	4106	2104	2002
1	11133	5851	5282	6726	3519	3207	4407	2332	2075
2	11297	5810	5487	6815	3538	3277	4482	2272	2210
3	12074	6232	5842	7481	3806	3675	4593	2426	2167
4	12727	6496	6231	7755	3991	3764	4972	2505	2467
5-9	57911	29711	28200	34073	17402	16671	23838	12309	11529
5	12554	6472	6082	7579	3877	3702	4975	2595	2380
6	11803	6062	5741	6994	3612	3382	4809	2450	2359
7	11510	5980	5530	6755	3461	3294	4755	2519	2236
8	11212	5625	5587	6589	3317	3272	4623	2308	2315
9	10832	5572	5260	6156	3135	3021	4676	2437	2239
10-14	58033	29608	28425	32355	16470	15885	25678	13138	12540
10	10896	5549	5347	6075	3066	3009	4821	2483	2338
11	11354	5820	5534	6417	3257	3160	4937	2563	2374
12	11611	5901	5710	6572	3382	3190	5039	2519	2520
13	12002	6133	5869	6572	3328	3244	5430	2805	2625
14	12170	6205	5965	6719	3437	3282	5451	2768	2683
15-19	70617	36175	34442	40088	20386	19702	30529	15789	14740
15	12710	6511	6199	7078	3628	3450	5632	2883	2749
16	13573	7049	6524	8183	4203	3980	5390	2846	2544
17	14221	7244	6977	8369	4174	4195	5852	3070	2782
18	14574	7445	7129	7858	4026	3832	6716	3419	3297
19	15539	7926	7613	8600	4355	4245	6939	3571	3368
20-24	87982	45195	42787	51816	26184	25632	36166	19011	17155
25-29	97142	50450	46692	62098	31707	30391	35044	18743	16301
30-34	95136	49135	46001	61611	31284	30327	33525	17851	15674
35-39	86375	44069	42306	54309	27210	27099	32066	16859	15207
40-44	79322	40258	39064	47507	23294	24213	31815	16964	14851
45-49	77879	39371	38508	46744	22331	24413	31135	17040	14095
50-54	85500	42630	42870	53956	25335	28621	31544	17295	14249
55-59	87164	42990	44174	56849	26499	30350	30315	16491	13824
60-64	70950	33001	37949	45517	20163	25354	25433	12838	12595
65-69	49685	21739	27946	30348	12923	17425	19337	8816	10521
70-74	41107	16781	24326	23038	8992	14046	18069	7789	10280
75-79	37858	14349	23509	20437	7461	12976	17421	6888	10533
80-84	31401	10797	20604	15198	5056	10142	16203	5741	10462
85-89	17048	5067	11981	7948	2294	5654	9100	2773	6327
90-94	5328	1429	3899	2459	600	1859	2869	829	2040
95-99	805	181	624	396	86	310	409	95	314
100 lat i więcej <i>100 and more</i>	160	56	104	75	25	50	85	31	54

**TABL. 6. LUDNOŚĆ WEDŁUG PŁCI, GRUP WIEKU I WOJEWÓDZTW (NTS 2) W 2013 R. (cd.)**

**POPULATION BY SEX, AGE GROUPS AND VOIVODSHIPS (NUTS 2) IN 2013 (cont.)**

Stan w dniu 31 XII

As of December 31

Województwa Wiek Voivodships Age	Ogółem Total	Mężczyźni Males	Kobiety Females	Miasta Urban areas			Wieś Rural areas		
				razem total	mężczyźni males	kobiety females	razem total	mężczyźni males	kobiety females
<b>POMORSKIE</b>	<b>2295811</b>	<b>1119390</b>	<b>1176421</b>	<b>1495443</b>	<b>715179</b>	<b>780264</b>	<b>800368</b>	<b>404211</b>	<b>396157</b>
0-4 lat 0-4	130424	67184	63240	77657	39928	37729	52767	27256	25511
0	23465	12078	11387	13992	7190	6802	9473	4888	4585
1	25409	13112	12297	15144	7772	7372	10265	5340	4925
2	25890	13304	12586	15448	7948	7500	10442	5356	5086
3	27047	14009	13038	16084	8303	7781	10963	5706	5257
4	28613	14681	13932	16989	8715	8274	11624	5966	5658
5-9	127464	65541	61923	74321	38366	35955	53143	27175	25968
5	28719	14812	13907	16956	8769	8187	11763	6043	5720
6	26747	13658	13089	15635	7996	7639	11112	5662	5450
7	25111	12937	12174	14671	7581	7090	10440	5356	5084
8	23884	12255	11629	13816	7150	6666	10068	5105	4963
9	23003	11879	11124	13243	6870	6373	9760	5009	4751
10-14	115949	59350	56599	65401	33701	31700	50548	25649	24899
10	22605	11562	11043	12862	6541	6321	9743	5021	4722
11	22427	11445	10982	12724	6540	6184	9703	4905	4798
12	23559	12037	11522	13222	6824	6398	10337	5213	5124
13	23508	12068	11440	13273	6861	6412	10235	5207	5028
14	23850	12238	11612	13320	6935	6385	10530	5303	5227
15-19	129176	66222	62954	73340	37435	35905	55836	28787	27049
15	24281	12369	11912	13608	6964	6644	10673	5405	5268
16	25208	12975	12233	14240	7311	6929	10968	5664	5304
17	25650	13288	12362	14560	7435	7125	11090	5853	5237
18	26223	13431	12792	14798	7523	7275	11425	5908	5517
19	27814	14159	13655	16134	8202	7932	11680	5957	5723
20-24	158068	80714	77354	93725	47441	46284	64343	33273	31070
25-29	186457	93670	92787	119866	59552	60314	66591	34118	32473
30-34	194861	98048	96813	130517	65148	65369	64344	32900	31444
35-39	181793	91732	90061	120991	60577	60414	60802	31155	29647
40-44	151737	76608	75129	97434	48666	48768	54303	27942	26361
45-49	136165	68560	67605	85375	42125	43250	50790	26435	24355
50-54	149308	74048	75260	95544	45815	49729	53764	28233	25531
55-59	169954	81807	88147	116804	54212	62592	53150	27595	25555
60-64	154547	72564	81983	111858	50759	61099	42689	21805	20884
65-69	100138	45300	54838	75351	33255	42096	24787	12045	12742
70-74	70180	29662	40518	52757	21888	30869	17423	7774	9649
75-79	62491	24062	38429	46608	17824	28784	15883	6238	9645
80-84	44497	15606	28891	33270	11794	21476	11227	3812	7415
85-89	23263	6558	16705	17591	5060	12531	5672	1498	4174
90-94	7959	1867	6092	5946	1410	4536	2013	457	1556
95-99	1135	237	898	893	184	709	242	53	189
100 lat i więcej 100 and more	245	50	195	194	39	155	51	11	40



**TABL. 6. LUDNOŚĆ WEDŁUG PŁCI, GRUP WIEKU I WOJEWÓDZTW (NTS 2) W 2013 R. (cd.)**

**POPULATION BY SEX, AGE GROUPS AND VOIVODSHIPS (NUTS 2) IN 2013 (cont.)**

Stan w dniu 31 XII

As of December 31

Województwa Wiek Voivodships Age	Ogółem Total	Mężczyźni Males	Kobiety Females	Miasta <i>Urban areas</i>			Wieś <i>Rural areas</i>		
				razem total	mężczyźni males	kobiety females	razem total	mężczyźni males	kobiety females
<b>ŚLĄSKIE</b>	<b>4599447</b>	<b>2219791</b>	<b>2379656</b>	<b>3559972</b>	<b>1709062</b>	<b>1850910</b>	<b>1039475</b>	<b>510729</b>	<b>528746</b>
0-4 lat <i>0-4</i>	227992	116912	111080	172911	88696	84215	55081	28216	26865
0	41923	21464	20459	31775	16263	15512	10148	5201	4947
1	44792	22969	21823	34120	17499	16621	10672	5470	5202
2	45472	23642	21830	34389	17910	16479	11083	5732	5351
3	47121	23995	23126	35862	18239	17623	11259	5756	5503
4	48684	24842	23842	36765	18785	17980	11919	6057	5862
5-9	215415	110098	105317	161777	82805	78972	53638	27293	26345
5	48122	24472	23650	36495	18542	17953	11627	5930	5697
6	44723	22929	21794	33595	17280	16315	11128	5649	5479
7	42614	21745	20869	32027	16329	15698	10587	5416	5171
8	40507	20710	19797	30237	15524	14713	10270	5186	5084
9	39449	20242	19207	29423	15130	14293	10026	5112	4914
10-14	199549	102039	97510	146851	74936	71915	52698	27103	25595
10	38466	19648	18818	28466	14491	13975	10000	5157	4843
11	38564	19831	18733	28379	14559	13820	10185	5272	4913
12	39985	20244	19741	29433	14899	14534	10552	5345	5207
13	41283	21154	20129	30387	15545	14842	10896	5609	5287
14	41251	21162	20089	30186	15442	14744	11065	5720	5345
15-19	232441	118985	113456	171435	87566	83869	61006	31419	29587
15	42573	21924	20649	31289	16027	15262	11284	5897	5387
16	44413	22763	21650	32549	16634	15915	11864	6129	5735
17	46451	23765	22686	34257	17538	16719	12194	6227	5967
18	47653	24368	23285	34973	17874	17099	12680	6494	6186
19	51351	26165	25186	38367	19493	18874	12984	6672	6312
20-24	293216	149572	143644	220195	112212	107983	73021	37360	35661
25-29	355930	180623	175307	274560	139333	135227	81370	41290	40080
30-34	383158	193963	189195	300948	152288	148660	82210	41675	40535
35-39	354337	179224	175113	275000	139080	135920	79337	40144	39193
40-44	304555	152871	151684	232141	116366	115775	72414	36505	35909
45-49	293966	146456	147510	223680	110688	112992	70286	35768	34518
50-54	330690	162291	168399	255424	124000	131424	75266	38291	36975
55-59	368406	175599	192807	295058	138705	156353	73348	36894	36454
60-64	328051	151234	176817	264616	120657	143959	63435	30577	32858
65-69	220057	97205	122852	178608	78093	100515	41449	19112	22337
70-74	181406	75525	105881	144783	59865	84918	36623	15660	20963
75-79	145842	56362	89480	114660	44225	70435	31182	12137	19045
80-84	99326	34021	65305	77032	26595	50437	22294	7426	14868
85-89	47250	12928	34322	36394	9947	26447	10856	2981	7875
90-94	15456	3429	12027	11974	2637	9337	3482	792	2690
95-99	1952	357	1595	1543	281	1262	409	76	333
100 lat i więcej <i>100 and more</i>	452	97	355	382	87	295	70	10	60

**TABL. 6. LUDNOŚĆ WEDŁUG PŁCI, GRUP WIEKU I WOJEWÓDZTW (NTS 2) W 2013 R. (cd.)**
**POPULATION BY SEX, AGE GROUPS AND VOIVODSHIPS (NUTS 2) IN 2013 (cont.)**

Stan w dniu 31 XII

As of December 31

Województwa Wiek Voivodships Age	Ogółem Total	Mężczyźni Males	Kobiety Females	Miasta <i>Urban areas</i>			Wieś <i>Rural areas</i>		
				razem total	mężczyźni males	kobiety females	razem total	mężczyźni males	kobiety females
<b>ŚWIĘTOKRZYSKIE</b>	<b>1268239</b>	<b>619232</b>	<b>649007</b>	<b>567794</b>	<b>270022</b>	<b>297772</b>	<b>700445</b>	<b>349210</b>	<b>351235</b>
0-4 lat <i>0-4</i>	58857	30435	28422	24942	12932	12010	33915	17503	16412
0	10408	5361	5047	4324	2234	2090	6084	3127	2957
1	11471	6013	5458	4951	2606	2345	6520	3407	3113
2	11778	6082	5696	4950	2527	2423	6828	3555	3273
3	12195	6285	5910	5214	2731	2483	6981	3554	3427
4	13005	6694	6311	5503	2834	2669	7502	3860	3642
5-9	58991	30143	28848	24172	12399	11773	34819	17744	17075
5	13031	6652	6379	5488	2763	2725	7543	3889	3654
6	12225	6254	5971	5002	2579	2423	7223	3675	3548
7	11306	5819	5487	4599	2398	2201	6707	3421	3286
8	11347	5794	5553	4606	2394	2212	6741	3400	3341
9	11082	5624	5458	4477	2265	2212	6605	3359	3246
10-14	59626	30562	29064	23236	11981	11255	36390	18581	17809
10	11256	5690	5566	4474	2277	2197	6782	3413	3369
11	11504	5865	5639	4430	2264	2166	7074	3601	3473
12	12054	6277	5777	4729	2474	2255	7325	3803	3522
13	12273	6246	6027	4773	2439	2334	7500	3807	3693
14	12539	6484	6055	4830	2527	2303	7709	3957	3752
15-19	72479	37031	35448	28051	14275	13776	44428	22756	21672
15	13391	6934	6457	5092	2647	2445	8299	4287	4012
16	13781	6974	6807	5480	2778	2702	8301	4196	4105
17	14604	7431	7173	5923	2945	2978	8681	4486	4195
18	14959	7595	7364	5590	2806	2784	9369	4789	4580
19	15744	8097	7647	5966	3099	2867	9778	4998	4780
20-24	87831	45123	42708	34769	17702	17067	53062	27421	25641
25-29	96518	50045	46473	42890	22013	20877	53628	28032	25596
30-34	101198	52361	48837	47340	24163	23177	53858	28198	25660
35-39	94319	49005	45314	43511	22207	21304	50808	26798	24010
40-44	81709	41832	39877	35367	17753	17614	46342	24079	22263
45-49	75983	38539	37444	33073	15884	17189	42910	22655	20255
50-54	87705	43860	43845	40239	18736	21503	47466	25124	22342
55-59	99635	49215	50420	49690	22747	26943	49945	26468	23477
60-64	89362	42284	47078	45617	20315	25302	43745	21969	21776
65-69	62909	28433	34476	32392	14177	18215	30517	14256	16261
70-74	42633	17488	25145	20436	8200	12236	22197	9288	12909
75-79	41785	15460	26325	19288	7115	12173	22497	8345	14152
80-84	32366	10832	21534	13595	4796	8799	18771	6036	12735
85-89	17630	4971	12659	6667	2028	4639	10963	2943	8020
90-94	5695	1406	4289	2133	525	1608	3562	881	2681
95-99	856	180	676	325	63	262	531	117	414
100 lat i więcej <i>100 and more</i>	152	27	125	61	11	50	91	16	75

**TABL. 6. LUDNOŚĆ WEDŁUG PŁCI, GRUP WIEKU I WOJEWÓDZTW (NTS 2) W 2013 R. (cd.)**

**POPULATION BY SEX, AGE GROUPS AND VOIVODSHIPS (NUTS 2) IN 2013 (cont.)**

Stan w dniu 31 XII

As of December 31

Województwa Wiek Voivodships Age	Ogółem Total	Mężczyźni Males	Kobiety Females	Miasta <i>Urban areas</i>			Wieś <i>Rural areas</i>		
				razem total	mężczyźni males	kobiety females	razem total	mężczyźni males	kobiety females
<b>WARMIŃSKO-MAZURSKIE</b>	<b>1446915</b>	<b>708478</b>	<b>738437</b>	<b>857353</b>	<b>409370</b>	<b>447983</b>	<b>589562</b>	<b>299108</b>	<b>290454</b>
0-4 lat <i>0-4</i>	75382	38828	36554	42028	21746	20282	33354	17082	16272
0	13230	6842	6388	7242	3776	3466	5988	3066	2922
1	14518	7446	7072	8141	4178	3963	6377	3268	3109
2	15128	7797	7331	8388	4338	4050	6740	3459	3281
3	15587	7996	7591	8739	4495	4244	6848	3501	3347
4	16919	8747	8172	9518	4959	4559	7401	3788	3613
5-9	76088	39038	37050	41769	21458	20311	34319	17580	16739
5	16707	8627	8080	9402	4868	4534	7305	3759	3546
6	15760	8102	7658	8749	4459	4290	7011	3643	3368
7	15067	7642	7425	8245	4224	4021	6822	3418	3404
8	14473	7449	7024	7822	4014	3808	6651	3435	3216
9	14081	7218	6863	7551	3893	3658	6530	3325	3205
10-14	73620	37849	35771	38908	19998	18910	34712	17851	16861
10	13927	7114	6813	7388	3834	3554	6539	3280	3259
11	14381	7551	6830	7615	3981	3634	6766	3570	3196
12	14801	7664	7137	7880	4081	3799	6921	3583	3338
13	15071	7613	7458	7931	3961	3970	7140	3652	3488
14	15440	7907	7533	8094	4141	3953	7346	3766	3580
15-19	86563	44065	42498	46930	23745	23185	39633	20320	19313
15	15747	8050	7697	8319	4277	4042	7428	3773	3655
16	16589	8539	8050	9351	4720	4631	7238	3819	3419
17	17406	8787	8619	9890	4912	4978	7516	3875	3641
18	17924	9102	8822	9354	4776	4578	8570	4326	4244
19	18897	9587	9310	10016	5060	4956	8881	4527	4354
20-24	105687	54291	51396	57675	29402	28273	48012	24889	23123
25-29	116784	60214	56570	68993	34843	34150	47791	25371	22420
30-34	121452	62502	58950	74799	37729	37070	46653	24773	21880
35-39	110125	56866	53259	67024	34097	32927	43101	22769	20332
40-44	93718	47657	46061	54055	26840	27215	39663	20817	18846
45-49	89931	45360	44571	51557	24901	26656	38374	20459	17915
50-54	103902	51697	52205	61491	28984	32507	42411	22713	19698
55-59	112434	54916	57518	70830	32951	37879	41604	21965	19639
60-64	95383	44890	50493	62708	28215	34493	32675	16675	16000
65-69	58274	26274	32000	38381	16898	21483	19893	9376	10517
70-74	40928	16503	24425	25981	10298	15683	14947	6205	8742
75-79	38062	13683	24379	23719	8389	15330	14343	5294	9049
80-84	28238	8838	19400	17514	5584	11930	10724	3254	7470
85-89	14948	3788	11160	9514	2485	7029	5434	1303	4131
90-94	4620	1059	3561	2932	691	2241	1688	368	1320
95-99	625	129	496	425	92	333	200	37	163
100 lat i więcej <i>100 and more</i>	151	31	120	120	24	96	31	7	24

**TABL. 6. LUDNOŚĆ WEDŁUG PŁCI, GRUP WIEKU I WOJEWÓDZTW (NTS 2) W 2013 R. (cd.)**
**POPULATION BY SEX, AGE GROUPS AND VOIVODSHIPS (NUTS 2) IN 2013 (cont.)**

Stan w dniu 31 XII

As of December 31

Województwa Wiek Voivodships Age	Ogółem Total	Mężczyźni Males	Kobiety Females	Miasta <i>Urban areas</i>			Wieś <i>Rural areas</i>		
				razem total	mężczyźni males	kobiety females	razem total	mężczyźni males	kobiety females
<b>WIELKOPOLSKIE</b>	<b>3467016</b>	<b>1686342</b>	<b>1780674</b>	<b>1913866</b>	<b>910929</b>	<b>1002937</b>	<b>1553150</b>	<b>775413</b>	<b>777737</b>
0-4 lat <i>0-4</i>	195499	100610	94889	100987	51948	49039	94512	48662	45850
0	35599	18282	17317	18478	9479	8999	17121	8803	8318
1	38114	19664	18450	19791	10178	9613	18323	9486	8837
2	38760	19860	18900	20031	10292	9739	18729	9568	9161
3	41007	21001	20006	21086	10786	10300	19921	10215	9706
4	42019	21803	20216	21601	11213	10388	20418	10590	9828
5-9	187825	96928	90897	93926	48381	45545	93899	48547	45352
5	42123	21681	20442	21360	10944	10416	20763	10737	10026
6	39273	20248	19025	19853	10136	9717	19420	10112	9308
7	36973	19198	17775	18450	9540	8910	18523	9658	8865
8	35704	18382	17322	17764	9197	8567	17940	9185	8755
9	33752	17419	16333	16499	8564	7935	17253	8855	8398
10-14	172420	88578	83842	83425	42784	40641	88995	45794	43201
10	33546	17256	16290	16367	8318	8049	17179	8938	8241
11	33502	17098	16404	16211	8208	8003	17291	8890	8401
12	34519	17881	16638	16556	8620	7936	17963	9261	8702
13	35287	18211	17076	17210	8881	8329	18077	9330	8747
14	35566	18132	17434	17081	8757	8324	18485	9375	9110
15-19	196251	100711	95540	95430	48654	46776	100821	52057	48764
15	36670	18964	17706	17676	9148	8528	18994	9816	9178
16	37990	19417	18573	18528	9314	9214	19462	10103	9359
17	38977	19987	18990	18917	9695	9222	20060	10292	9768
18	40227	20680	19547	19313	9853	9460	20914	10827	10087
19	42387	21663	20724	20996	10644	10352	21391	11019	10372
20-24	242428	123610	118818	124374	62907	61467	118054	60703	57351
25-29	282908	143416	139492	157006	78733	78273	125902	64683	61219
30-34	299234	151628	147606	170283	85486	84797	128951	66142	62809
35-39	275233	139273	135960	152035	76378	75657	123198	62895	60303
40-44	232147	117385	114762	124634	61925	62709	107513	55460	52053
45-49	205317	102422	102895	110139	53437	56702	95178	48985	46193
50-54	226053	110924	115129	124692	58937	65755	101361	51987	49374
55-59	254368	122144	132224	149685	68800	80885	104683	53344	51339
60-64	228989	106079	122910	139998	62265	77733	88991	43814	45177
65-69	164249	73255	90994	102615	44538	58077	61634	28717	32917
70-74	98860	40736	58124	61101	24632	36469	37759	16104	21655
75-79	90106	33680	56426	54652	20136	34516	35454	13544	21910
80-84	65937	22081	43856	39519	13311	26208	26418	8770	17648
85-89	34992	9672	25320	20822	5804	15018	14170	3868	10302
90-94	12043	2793	9250	7228	1644	5584	4815	1149	3666
95-99	1815	348	1467	1112	195	917	703	153	550
100 lat i więcej <i>100 and more</i>	342	69	273	203	34	169	139	35	104

**TABL. 6. LUDNOŚĆ WEDŁUG PŁCI, GRUP WIEKU I WOJEWÓDZTW (NTS 2) W 2013 R. (dok.)**
**POPULATION BY SEX, AGE GROUPS AND VOIVODSHIPS (NUTS 2) IN 2013 (cont.)**

Stan w dniu 31 XII

As of December 31

Województwa Wiek Voivodships Age	Ogółem Total	Mężczyźni Males	Kobiety Females	Miasta Urban areas			Wieś Rural areas		
				razem total	mężczyźni males	kobiety females	razem total	mężczyźni males	kobiety females
<b>ZACHODNIOPOMORSKIE</b>	<b>1718861</b>	<b>836953</b>	<b>881908</b>	<b>1179690</b>	<b>565234</b>	<b>614456</b>	<b>539171</b>	<b>271719</b>	<b>267452</b>
0-4 lat 0-4	83673	43020	40653	54456	28050	26406	29217	14970	14247
0	15064	7775	7289	9679	4979	4700	5385	2796	2589
1	16083	8296	7787	10383	5412	4971	5700	2884	2816
2	16413	8287	8126	10689	5356	5333	5724	2931	2793
3	17460	9059	8401	11475	5989	5486	5985	3070	2915
4	18653	9603	9050	12230	6314	5916	6423	3289	3134
5-9	85805	43862	41943	54914	28111	26803	30891	15751	15140
5	19142	9637	9505	12526	6328	6198	6616	3309	3307
6	17980	9113	8867	11588	5947	5641	6392	3166	3226
7	16742	8587	8155	10565	5423	5142	6177	3164	3013
8	16167	8343	7824	10285	5303	4982	5882	3040	2842
9	15774	8182	7592	9950	5110	4840	5824	3072	2752
10-14	80175	41278	38897	49817	25633	24184	30358	15645	14713
10	15404	8000	7404	9749	5063	4686	5655	2937	2718
11	15436	7922	7514	9597	4909	4688	5839	3013	2826
12	16084	8299	7785	9992	5174	4818	6092	3125	2967
13	16601	8567	8034	10308	5315	4993	6293	3252	3041
14	16650	8490	8160	10171	5172	4999	6479	3318	3161
15-19	94965	48444	46521	60011	30562	29449	34954	17882	17072
15	17127	8822	8305	10612	5459	5153	6515	3363	3152
16	17859	9058	8801	11557	5853	5704	6302	3205	3097
17	18964	9704	9260	12289	6237	6052	6675	3467	3208
18	19877	10132	9745	12219	6256	5963	7658	3876	3782
19	21138	10728	10410	13334	6757	6577	7804	3971	3833
20-24	114251	58435	55816	72465	36736	35729	41786	21699	20087
25-29	132909	68106	64803	90502	45927	44575	42407	22179	20228
30-34	146181	74555	71626	102667	51868	50799	43514	22687	20827
35-39	136259	69407	66852	95057	47905	47152	41202	21502	19700
40-44	111838	56768	55070	75630	37993	37637	36208	18775	17433
45-49	100916	50870	50046	66949	33053	33896	33967	17817	16150
50-54	119386	58969	60417	80492	38503	41989	38894	20466	18428
55-59	143812	69433	74379	101759	47588	54171	42053	21845	20208
60-64	129919	61257	68662	96083	43856	52227	33836	17401	16435
65-69	80922	37256	43666	61129	27547	33582	19793	9709	10084
70-74	50434	20912	29522	38204	15888	22316	12230	5024	7206
75-79	47424	16955	30469	35687	12855	22832	11737	4100	7637
80-84	34798	11077	23721	25559	8343	17216	9239	2734	6505
85-89	18729	4823	13906	13658	3676	9982	5071	1147	3924
90-94	5610	1342	4268	4030	1005	3025	1580	337	1243
95-99	710	162	548	514	118	396	196	44	152
100 lat i więcej 100 and more	145	22	123	107	17	90	38	5	33

**TABL. 7. LUDNOŚĆ WEDŁUG PŁCI I POWIATÓW (LAU 1) W 2013 R.**

**POPULATION BY SEX AND POWIATS (LAU 1) IN 2013**

Stan w dniu 31 XII

As of December 31

Województwa <i>Voivodships</i> Powiaty <i>Powiats</i>	Ogółem <i>Total</i>	Mężczyźni <i>Males</i>	Kobiety <i>Females</i>	Miasta <i>Urban areas</i>			Wieś <i>Rural areas</i>		
				razem <i>total</i>	mężczyźni <i>males</i>	kobiety <i>females</i>	razem <i>total</i>	mężczyźni <i>males</i>	kobiety <i>females</i>
<b>P O L S K A <i>P O L A N D</i></b>	<b>38495659</b>	<b>18629535</b>	<b>19866124</b>	<b>23257909</b>	<b>11032700</b>	<b>12225209</b>	<b>15237750</b>	<b>7596835</b>	<b>7640915</b>
<b>DOLNOŚLĄSKIE</b>	<b>2909997</b>	<b>1399490</b>	<b>1510507</b>	<b>2019978</b>	<b>956104</b>	<b>1063874</b>	<b>890019</b>	<b>443386</b>	<b>446633</b>
<b>Powiaty: <i>Powiats:</i></b>	<b>1976027</b>	<b>962678</b>	<b>1013349</b>	<b>1086008</b>	<b>519292</b>	<b>566716</b>	<b>890019</b>	<b>443386</b>	<b>446633</b>
bolesławiecki	90306	43962	46344	43833	20779	23054	46473	23183	23290
dzierżoniowski	104613	49805	54808	85057	40116	44941	19556	9689	9867
głogowski	90302	43979	46323	68997	33255	35742	21305	10724	10581
górowski	36391	17989	18402	15210	7367	7843	21181	10622	10559
jaworski	52070	25554	26516	29251	14099	15152	22819	11455	11364
jeleniogórski	65171	31460	33711	29863	14136	15727	35308	17324	17984
kamiennogórski	45039	22017	23022	26331	12636	13695	18708	9381	9327
kłodzki	164680	79465	85215	106023	50267	55756	58657	29198	29459
legnicki	54869	26854	28015	17720	8466	9254	37149	18388	18761
lubański	56117	27287	28830	35391	16865	18526	20726	10422	10304
lubiński	106512	51809	54703	79851	38465	41386	26661	13344	13317
lwówecki	47317	23109	24208	24012	11475	12537	23305	11634	11671
milicki	37320	18481	18839	11758	5642	6116	25562	12839	12723
oleśnicki	106088	51929	54159	61863	29637	32226	44225	22292	21933
oławski	75793	37065	38728	48199	23394	24805	27594	13671	13923
polkowicki	63240	31311	31929	37316	18278	19038	25924	13033	12891
strzeliński	44393	21973	22420	14883	7122	7761	29510	14851	14659
średzki	52445	25890	26555	9317	4417	4900	43128	21473	21655
świdnicki	160932	77677	83255	111209	52966	58243	49723	24711	25012
trzebnicki	83041	40735	42306	30742	14718	16024	52299	26017	26282
wałbrzyski	57834	27855	29979	37921	18075	19846	19913	9780	10133
wołowski	47569	23268	24301	25182	12082	13100	22387	11186	11201
wrocławski	127896	62739	65157	19476	9311	10165	108420	53428	54992
ząbkowicki	67875	33009	34866	30500	14434	16066	37375	18575	18800
zgorzelecki	93158	45397	47761	63696	30577	33119	29462	14820	14642
złotoryjski	45056	22059	22997	22407	10713	11694	22649	11346	11303
<b>Miasta na prawach powiatu:</b>	<b>933970</b>	<b>436812</b>	<b>497158</b>	<b>933970</b>	<b>436812</b>	<b>497158</b>	-	-	-
<b><i>Cities with powiat status:</i></b>									
Jelenia Góra	81985	38235	43750	81985	38235	43750	-	-	-
Legnica	101992	48273	53719	101992	48273	53719	-	-	-
Wrocław	632067	294662	337405	632067	294662	337405	-	-	-
Wałbrzych	117926	55642	62284	117926	55642	62284	-	-	-
<b>KUJAWSKO-POMORSKIE</b>	<b>2092564</b>	<b>1014225</b>	<b>1078339</b>	<b>1256282</b>	<b>594869</b>	<b>661413</b>	<b>836282</b>	<b>419356</b>	<b>416926</b>
<b>Powiaty: <i>Powiats:</i></b>	<b>1317128</b>	<b>649776</b>	<b>667352</b>	<b>480846</b>	<b>230420</b>	<b>250426</b>	<b>836282</b>	<b>419356</b>	<b>416926</b>
aleksandrowski	55919	27099	28820	25281	11798	13483	30638	15301	15337
brodnicki	78102	38632	39470	33813	16162	17651	44289	22470	21819
bydgoski	110565	54723	55842	27026	13045	13981	83539	41678	41861
chełmiński	52610	25801	26809	20622	9850	10772	31988	15951	16037
golubsko-dobrzyński	45480	22541	22939	17206	8230	8976	28274	14311	13963
grudziądzki	40135	20077	20058	5271	2513	2758	34864	17564	17300
inowrocławski	163682	79475	84207	106257	50618	55639	57425	28857	28568
lipnowski	67231	33431	33800	20915	10141	10774	46316	23290	23026
mogileński	46590	22802	23788	18181	8713	9468	28409	14089	14320
nakielski	86969	43116	43853	37904	18375	19529	49065	24741	24324
radziejowski	41646	20604	21042	10265	4943	5322	31381	15661	15720
rypiński	44723	22130	22593	16834	8059	8775	27889	14071	13818
sępoleński	41636	20765	20871	17696	8521	9175	23940	12244	11696
świecki	99839	49219	50620	32585	15619	16966	67254	33600	33654
toruński	100972	49851	51121	14967	7185	7782	86005	42666	43339
tucholski	48283	24093	24190	13949	6749	7200	34334	17344	16990

**TABL. 7. LUDNOŚĆ WEDŁUG PŁCI I POWIATÓW (LAU 1) W 2013 R. (cd.)**

*POPULATION BY SEX AND POWIATS (LAU 1) IN 2013 (cont.)*

Stan w dniu 31 XII

*As of December 31*

Województwa <i>Voivodships</i> Powiaty <i>Powiats</i>	Ogółem <i>Total</i>	Mężczyźni <i>Males</i>	Kobiety <i>Females</i>	Miasta <i>Urban areas</i>			Wieś <i>Rural areas</i>		
				razem <i>total</i>	mężczyźni <i>males</i>	kobiety <i>females</i>	razem <i>total</i>	mężczyźni <i>males</i>	kobiety <i>females</i>
<b>KUJAWSKO- -POMORSKIE (dok.)</b>									
wąbrzeski	35034	17245	17789	14040	6696	7344	20994	10549	10445
włocławski	86920	43121	43799	17482	8397	9085	69438	34724	34714
żniński	70792	35051	35741	30552	14806	15746	40240	20245	19995
<b>Miasta na prawach powiatu: <i>Cities with powiat status:</i></b>	<b>775436</b>	<b>364449</b>	<b>410987</b>	<b>775436</b>	<b>364449</b>	<b>410987</b>	-	-	-
Bydgoszcz	359428	169115	190313	359428	169115	190313	-	-	-
Grudziądz	97676	46562	51114	97676	46562	51114	-	-	-
Toruń	203447	94515	108932	203447	94515	108932	-	-	-
Włocławek	114885	54257	60628	114885	54257	60628	-	-	-
<b>LUBELSKIE</b>	<b>2156150</b>	<b>1045350</b>	<b>1110800</b>	<b>997219</b>	<b>470522</b>	<b>526697</b>	<b>1158931</b>	<b>574828</b>	<b>584103</b>
<b>Powiaty: <i>Powiats:</i></b>	<b>1624158</b>	<b>797786</b>	<b>826372</b>	<b>465227</b>	<b>222958</b>	<b>242269</b>	<b>1158931</b>	<b>574828</b>	<b>584103</b>
białski	113336	56187	57149	22932	11068	11864	90404	45119	45285
biłgorajski	103366	50922	52444	34635	16670	17965	68731	34252	34479
chełmski	79573	39266	40307	4515	2217	2298	75058	37049	38009
hrubieszowski	67157	32906	34251	18585	8821	9764	48572	24085	24487
janowski	47296	23441	23855	12092	5898	6194	35204	17543	17661
krasnostawski	66559	32361	34198	19539	9350	10189	47020	23011	24009
kraśnicki	98749	48170	50579	38452	18312	20140	60297	29858	30439
lubartowski	90065	44084	45981	28162	13554	14608	61903	30530	31373
lubelski	149481	73116	76365	11943	5757	6186	137538	67359	70179
łęczyński	57587	28271	29316	19926	9768	10158	37661	18503	19158
łukowski	109325	54372	54953	33457	16110	17347	75868	38262	37606
opolski	61803	30263	31540	18506	8762	9744	43297	21501	21796
parczewski	36044	17828	18216	10953	5243	5710	25091	12585	12506
puławski	116206	55867	60339	55740	26049	29691	60466	29818	30648
radzyński	60870	30409	30461	16188	7819	8369	44682	22590	22092
rycki	58080	28935	29145	27012	13264	13748	31068	15671	15397
świdnicki	72960	35133	37827	42897	20475	22422	30063	14658	15405
tomaszowski	86936	42877	44059	24341	11658	12683	62595	31219	31376
włodawski	39567	19552	20015	13643	6540	7103	25924	13012	12912
zamojski	109198	53826	55372	11709	5623	6086	97489	48203	49286
<b>Miasta na prawach powiatu: <i>Cities with powiat status:</i></b>	<b>531992</b>	<b>247564</b>	<b>284428</b>	<b>531992</b>	<b>247564</b>	<b>284428</b>	-	-	-
Biała Podlaska	57658	27704	29954	57658	27704	29954	-	-	-
Chełm	65481	30826	34655	65481	30826	34655	-	-	-
Lublin	343598	158236	185362	343598	158236	185362	-	-	-
Zamość	65255	30798	34457	65255	30798	34457	-	-	-
<b>LUBUSKIE</b>	<b>1021470</b>	<b>497340</b>	<b>524130</b>	<b>644970</b>	<b>308679</b>	<b>336291</b>	<b>376500</b>	<b>188661</b>	<b>187839</b>
<b>Powiaty: <i>Powiats:</i></b>	<b>778721</b>	<b>382328</b>	<b>396393</b>	<b>402221</b>	<b>193667</b>	<b>208554</b>	<b>376500</b>	<b>188661</b>	<b>187839</b>
gorzowski	70376	34889	35487	25106	12318	12788	45270	22571	22699
krośnieński	56627	27813	28814	28989	13905	15084	27638	13908	13730
międzyrzecki	58697	29032	29665	30917	15001	15916	27780	14031	13749
nowosolski	87727	42639	45088	56800	27137	29663	30927	15502	15425
słubicki	47318	23259	24059	30267	14587	15680	17051	8672	8379
strzelecko-drezdenecki	50418	24870	25548	23788	11437	12351	26630	13433	13197
sulęciński	35768	17794	17974	14902	7186	7716	20866	10608	10258
świebodziński	56546	27640	28906	27142	12904	14238	29404	14736	14668
wschowski	39434	19502	19932	19554	9447	10107	19880	10055	9825
zielonogórski	94919	46887	48032	34602	16862	17740	60317	30025	30292
żagański	81803	39941	41862	49679	23918	25761	32124	16023	16101
żarski	99088	48062	51026	60475	28965	31510	38613	19097	19516

**TABL. 7. LUDNOŚĆ WEDŁUG PŁCI I POWIATÓW (LAU 1) W 2013 R. (cd.)**

**POPULATION BY SEX AND POWIATS (LAU 1) IN 2013 (cont.)**

Stan w dniu 31 XII

As of December 31

Województwa <i>Voivodships</i> Powiaty <i>Powiats</i>	Ogółem <i>Total</i>	Mężczyźni <i>Males</i>	Kobiety <i>Females</i>	Miasta <i>Urban areas</i>			Wieś <i>Rural areas</i>		
				razem <i>total</i>	mężczyźni <i>males</i>	kobiety <i>females</i>	razem <i>total</i>	mężczyźni <i>males</i>	kobiety <i>females</i>
<b>LUBUSKIE (dok.)</b>									
<b>Miasta na prawach powiatu:</b>	<b>242749</b>	<b>115012</b>	<b>127737</b>	<b>242749</b>	<b>115012</b>	<b>127737</b>	-	-	-
<i>Cities with powiat status:</i>									
Gorzów Wielkopolski	124344	59262	65082	124344	59262	65082	-	-	-
Zielona Góra	118405	55750	62655	118405	55750	62655	-	-	-
<b>ŁÓDZKIE</b>	<b>2513093</b>	<b>1197654</b>	<b>1315439</b>	<b>1593021</b>	<b>741038</b>	<b>851983</b>	<b>920072</b>	<b>456616</b>	<b>463456</b>
<b>Powiaty: <i>Powiats:</i></b>	<b>1677224</b>	<b>815014</b>	<b>862210</b>	<b>757152</b>	<b>358398</b>	<b>398754</b>	<b>920072</b>	<b>456616</b>	<b>463456</b>
bełchatowski	113105	55563	57542	67398	32972	34426	45707	22591	23116
brzeziński	30923	14996	15927	12577	5938	6639	18346	9058	9288
kutnowski	100407	48295	52112	58782	27632	31150	41625	20663	20962
łaski	50687	24761	25926	18029	8537	9492	32658	16224	16434
łęczycki	51673	25218	26455	14786	6892	7894	36887	18326	18561
łowicki	80329	38970	41359	29420	13897	15523	50909	25073	25836
łódzki wschodni	69759	33526	36233	24169	11452	12717	45590	22074	23516
opoczyński	78057	38650	39407	26196	12737	13459	51861	25913	25948
pabianicki	119672	56126	63546	85492	39427	46065	34180	16699	17481
pajęczański	52533	26117	26416	12984	6370	6614	39549	19747	19802
piotrkowski	91618	45223	46395	8764	4295	4469	82854	40928	41926
poddębicki	41871	20678	21193	10859	5093	5766	31012	15585	15427
radomszczański	116316	56955	59361	54220	25812	28408	62096	31143	30953
rawski	49577	24505	25072	21063	10146	10917	28514	14359	14155
sieradzki	120057	58720	61337	52343	24793	27550	67714	33927	33787
skierniewicki	38292	18937	19355	-	-	-	38292	18937	19355
tomaszowski	119759	57514	62245	64893	30492	34401	54866	27022	27844
wieluński	77720	37986	39734	23546	11144	12402	54174	26842	27332
wieruszowski	42260	20922	21338	8723	4224	4499	33537	16698	16839
zduńskowolski	67928	32844	35084	45634	21612	24022	22294	11232	11062
zgierski	164681	78508	86173	117274	54933	62341	47407	23575	23832
<b>Miasta na prawach powiatu:</b>	<b>835869</b>	<b>382640</b>	<b>453229</b>	<b>835869</b>	<b>382640</b>	<b>453229</b>	-	-	-
<i>Cities with powiat status:</i>									
Łódź	711332	323708	387624	711332	323708	387624	-	-	-
Piotrków Trybunalski	75903	35683	40220	75903	35683	40220	-	-	-
Skierniewice	48634	23249	25385	48634	23249	25385	-	-	-
<b>MAŁOPOLSKIE</b>	<b>3360581</b>	<b>1630336</b>	<b>1730245</b>	<b>1637252</b>	<b>774407</b>	<b>862845</b>	<b>1723329</b>	<b>855929</b>	<b>867400</b>
<b>Powiaty: <i>Powiats:</i></b>	<b>2405526</b>	<b>1183548</b>	<b>1221978</b>	<b>682197</b>	<b>327619</b>	<b>354578</b>	<b>1723329</b>	<b>855929</b>	<b>867400</b>
bocheński	104765	51625	53140	32976	15833	17143	71789	35792	35997
brzeski	92781	45964	46817	19443	9398	10045	73338	36566	36772
chrzanowski	127301	61697	65604	79199	38229	40970	48102	23468	24634
dąbrowski	59513	29649	29864	16019	7817	8202	43494	21832	21662
gorlicki	109201	54016	55185	36125	17452	18673	73076	36564	36512
krakowski	266649	130413	136236	45107	21643	23464	221542	108770	112772
limanowski	128545	64367	64178	22996	11244	11752	105549	53123	52426
miechowski	49966	24561	25405	11832	5555	6277	38134	19006	19128
myślenicki	123991	61538	62453	31342	15177	16165	92649	46361	46288
nowosądecki	211045	105105	105940	37408	17964	19444	173637	87141	86496
nowotarski	189623	92784	96839	52809	25155	27654	136814	67629	69185
olkuski	114073	55598	58475	56009	27075	28934	58064	28523	29541
oświęcimski	155040	75395	79645	83256	39705	43551	71784	35690	36094
proszowicki	43864	21595	22269	7856	3756	4100	36008	17839	18169
suski	84111	41678	42433	20796	10032	10764	63315	31646	31669
tarnowski	199675	99101	100574	24150	11795	12355	175525	87306	88219



**TABL. 7. LUDNOŚĆ WEDŁUG PŁCI I POWIATÓW (LAU 1) W 2013 R. (cd.)**

*POPULATION BY SEX AND POWIATS (LAU 1) IN 2013 (cont.)*

Stan w dniu 31 XII

*As of December 31*

Województwa <i>Voivodships</i> Powiaty <i>Powiats</i>	Ogółem <i>Total</i>	Mężczyźni <i>Males</i>	Kobiety <i>Females</i>	Miasta <i>Urban areas</i>			Wieś <i>Rural areas</i>		
				razem <i>total</i>	mężczyźni <i>males</i>	kobiety <i>females</i>	razem <i>total</i>	mężczyźni <i>males</i>	kobiety <i>females</i>
<b>MAŁOPOLSKIE (dok.)</b>									
tatrzański	67847	32685	35162	27721	12895	14826	40126	19790	20336
wadowicki	158983	77918	81065	45013	21497	23516	113970	56421	57549
wielicki	118553	57859	60694	32140	15397	16743	86413	42462	43951
<b>Miasta na prawach powiatu:</b>	<b>955055</b>	<b>446788</b>	<b>508267</b>	<b>955055</b>	<b>446788</b>	<b>508267</b>	-	-	-
<i>Cities with powiat status:</i>									
Kraków	758992	353624	405368	758992	353624	405368	-	-	-
Nowy Sącz	83943	40154	43789	83943	40154	43789	-	-	-
Tarnów	112120	53010	59110	112120	53010	59110	-	-	-
<b>MAZOWIECKIE</b>	<b>5316840</b>	<b>2543762</b>	<b>2773078</b>	<b>3411493</b>	<b>1593666</b>	<b>1817827</b>	<b>1905347</b>	<b>950096</b>	<b>955251</b>
<b>Powiaty: <i>Powiats:</i></b>	<b>3121891</b>	<b>1529089</b>	<b>1592802</b>	<b>1216544</b>	<b>578993</b>	<b>637551</b>	<b>1905347</b>	<b>950096</b>	<b>955251</b>
białobrzeski	33669	16985	16684	8038	3962	4076	25631	13023	12608
ciechanowski	90978	44718	46260	47947	22902	25045	43031	21816	21215
garwoliński	108562	53870	54692	30579	14883	15696	77983	38987	38996
gostyński	46517	22612	23905	19092	9055	10037	27425	13557	13868
grodziski	88634	42343	46291	50186	23414	26772	38448	18929	19519
grójecki	98709	48636	50073	34486	16483	18003	64223	32153	32070
koziński	62100	30849	31251	18277	8808	9469	43823	22041	21782
legionowski	111049	53621	57428	58361	27744	30617	52688	25877	26811
lipski	35564	17669	17895	5816	2820	2996	29748	14849	14899
łosicki	32101	16021	16080	7099	3404	3695	25002	12617	12385
makowski	46577	23183	23394	12848	6095	6753	33729	17088	16641
miński	149897	73105	76792	65779	31254	34525	84118	41851	42267
mławski	74042	36370	37672	30880	14708	16172	43162	21662	21500
nowodworski	78500	38377	40123	39178	18971	20207	39322	19406	19916
ostrołęcki	88116	44671	43445	3170	1563	1607	84946	43108	41838
ostrowski	74683	37045	37638	24773	11935	12838	49910	25110	24800
otwocki	122342	58587	63755	75118	35420	39698	47224	23167	24057
piaseczyński	171589	82033	89556	78072	36665	41407	93517	45368	48149
płocki	111047	55120	55927	9843	4764	5079	101204	50356	50848
płoński	88825	43797	45028	27156	12864	14292	61669	30933	30736
pruskowski	158183	75174	83009	95486	44945	50541	62697	30229	32468
przasnyski	53536	26723	26813	20265	9779	10486	33271	16944	16327
przysuski	42980	21341	21639	6146	2983	3163	36834	18358	18476
pultuski	51395	25464	25931	19228	9195	10033	32167	16269	15898
radomski	151085	75248	75837	28744	13918	14826	122341	61330	61011
siedlecki	81792	41180	40612	1819	875	944	79973	40305	39668
sierpecki	53326	26178	27148	18491	8744	9747	34835	17434	17401
sochaczewski	85155	41394	43761	37480	17832	19648	47675	23562	24113
sokołowski	55812	27663	28149	20907	10019	10888	34905	17644	17261
szydlowiecki	40430	20125	20305	12064	5874	6190	28366	14251	14115
warszawski zachodni	110984	53495	57489	39770	18795	20975	71214	34700	36514
węgorzki	67596	33705	33891	19582	9483	10099	48014	24222	23792
wołomiński	228830	110513	118317	156041	74302	81739	72789	36211	36578
wyszkowski	73914	36613	37301	27222	13124	14098	46692	23489	23203
zwoleński	36967	18386	18581	8112	3877	4235	28855	14509	14346
żuromiński	40014	19760	20254	10933	5279	5654	29081	14481	14600
zyrdowski	76391	36515	39876	47556	22255	25301	28835	14260	14575

**TABL. 7. LUDNOŚĆ WEDŁUG PŁCI I POWIATÓW (LAU 1) W 2013 R. (cd.)**

*POPULATION BY SEX AND POWIATS (LAU 1) IN 2013 (cont.)*

Stan w dniu 31 XII

*As of December 31*

Województwa <i>Voivodships</i> Powiaty <i>Powiats</i>	Ogółem <i>Total</i>	Mężczyźni <i>Males</i>	Kobiety <i>Females</i>	Miasta <i>Urban areas</i>			Wieś <i>Rural areas</i>		
				razem <i>total</i>	mężczyźni <i>males</i>	kobiety <i>females</i>	razem <i>total</i>	mężczyźni <i>males</i>	kobiety <i>females</i>
<b>MAZOWIECKIE (dok.)</b>									
<b>Miasta na prawach powiatu:</b> <i>Cities with powiat status:</i>	<b>2194949</b>	<b>1014673</b>	<b>1180276</b>	<b>2194949</b>	<b>1014673</b>	<b>1180276</b>	-	-	-
Ostrołęka	52917	25372	27545	52917	25372	27545	-	-	-
Płock	122815	58098	64717	122815	58098	64717	-	-	-
Radom	218466	103823	114643	218466	103823	114643	-	-	-
Siedlce	76347	36173	40174	76347	36173	40174	-	-	-
M. st. Warszawa	1724404	791207	933197	1724404	791207	933197	-	-	-
<b>OPOLSKIE</b>	<b>1004416</b>	<b>485944</b>	<b>518472</b>	<b>523455</b>	<b>249532</b>	<b>273923</b>	<b>480961</b>	<b>236412</b>	<b>244549</b>
<b>Powiaty: Powiats:</b>	<b>884270</b>	<b>429537</b>	<b>454733</b>	<b>403309</b>	<b>193125</b>	<b>210184</b>	<b>480961</b>	<b>236412</b>	<b>244549</b>
brzeski	91981	44775	47206	51858	24581	27277	40123	20194	19929
głubczycki	47453	23130	24323	22131	10524	11607	25322	12606	12716
kędzierzyńsko-kozielski	97181	46893	50288	63194	30444	32750	33987	16449	17538
kluczborski	67256	32798	34458	34244	16448	17796	33012	16350	16662
krakowicki	65113	31618	33495	35440	17230	18210	29673	14388	15285
namysłowski	42881	20999	21882	16123	7679	8444	26758	13320	13438
nyski	140628	68381	72247	73982	35245	38737	66646	33136	33510
oleski	65653	32024	33629	23883	11470	12413	41770	20554	21216
opolski	133217	64611	68606	18521	8905	9616	114696	55706	58990
prudnicki	56828	27310	29518	30059	14195	15864	26769	13115	13654
strzelecki	76079	36998	39081	33874	16404	17470	42205	20594	21611
<b>Miasto na prawach powiatu:</b> <i>City with powiat status:</i>	<b>120146</b>	<b>56407</b>	<b>63739</b>	<b>120146</b>	<b>56407</b>	<b>63739</b>	-	-	-
Opole	120146	56407	63739	120146	56407	63739	-	-	-
<b>PODKARPACKIE</b>	<b>2129294</b>	<b>1042602</b>	<b>1086692</b>	<b>878297</b>	<b>420370</b>	<b>457927</b>	<b>1250997</b>	<b>622232</b>	<b>628765</b>
<b>Powiaty: Powiats:</b>	<b>1787108</b>	<b>880781</b>	<b>906327</b>	<b>536111</b>	<b>258549</b>	<b>277562</b>	<b>1250997</b>	<b>622232</b>	<b>628765</b>
bieszczadzki	22204	10999	11205	9445	4564	4881	12759	6435	6324
brzozowski	66334	32807	33527	7550	3655	3895	58784	29152	29632
dębicki	135165	66839	68326	54364	26426	27938	80801	40413	40388
jarosławski	122130	59542	62588	48390	22919	25471	73740	36623	37117
jasielski	115388	56649	58739	37810	18149	19661	77578	38500	39078
kolbuszowski	62751	31315	31436	9329	4522	4807	53422	26793	26629
krośnieński	111883	54956	56927	13456	6497	6959	98427	48459	49968
leski	26783	13268	13515	5629	2675	2954	21154	10593	10561
leżajski	69977	34614	35363	20540	9880	10660	49437	24734	24703
lubaczowski	57057	28401	28656	19655	9632	10023	37402	18769	18633
łańcucki	79866	39104	40762	18074	8623	9451	61792	30481	31311
mielecki	136403	67243	69160	65887	31820	34067	70516	35423	35093
niżański	67521	33426	34095	23814	11618	12196	43707	21808	21899
przemyski	74225	37215	37010	-	-	-	74225	37215	37010
przeworski	79262	38922	40340	21194	10173	11021	58068	28749	29319
ropczycko-sędziszowski	73551	36285	37266	23175	11301	11874	50376	24984	25392
rzeszowski	165835	81796	84039	28027	13666	14361	137808	68130	69678
sanocki	96096	47114	48982	44109	21196	22913	51987	25918	26069
stalowowolski	108664	52960	55704	63692	30608	33084	44972	22352	22620
strzyżowski	62095	30742	31353	8967	4351	4616	53128	26391	26737
tarnobrzegi	53918	26584	27334	13004	6274	6730	40914	20310	20604
<b>Miasta na prawach powiatu:</b> <i>Cities with powiat status:</i>	<b>342186</b>	<b>161821</b>	<b>180365</b>	<b>342186</b>	<b>161821</b>	<b>180365</b>	-	-	-
Krosno	47223	22320	24903	47223	22320	24903	-	-	-
Przemysł	63638	29848	33790	63638	29848	33790	-	-	-
Rzeszów	183108	86456	96652	183108	86456	96652	-	-	-
Tarnobrzeg	48217	23197	25020	48217	23197	25020	-	-	-

**TABL. 7. LUDNOŚĆ WEDŁUG PŁCI I POWIATÓW (LAU 1) W 2013 R. (cd.)**
**POPULATION BY SEX AND POWIATS (LAU 1) IN 2013 (cont.)**

Stan w dniu 31 XII

As of December 31

Województwa <i>Voivodships</i> Powiaty <i>Powiats</i>	Ogółem <i>Total</i>	Mężczyźni <i>Males</i>	Kobiety <i>Females</i>	Miasta <i>Urban areas</i>			Wieś <i>Rural areas</i>		
				razem <i>total</i>	mężczyźni <i>males</i>	kobiety <i>females</i>	razem <i>total</i>	mężczyźni <i>males</i>	kobiety <i>females</i>
<b>PODLASKIE</b>	<b>1194965</b>	<b>582646</b>	<b>612319</b>	<b>721824</b>	<b>343717</b>	<b>378107</b>	<b>473141</b>	<b>238929</b>	<b>234212</b>
<b>Powiaty: <i>Powiats</i>:</b>	<b>767655</b>	<b>380727</b>	<b>386928</b>	<b>294514</b>	<b>141798</b>	<b>152716</b>	<b>473141</b>	<b>238929</b>	<b>234212</b>
augustowski	59558	29153	30405	33053	15627	17426	26505	13526	12979
białostocki	144978	71401	73577	55342	26739	28603	89636	44662	44974
bielski	57599	28448	29151	30203	14608	15595	27396	13840	13556
grajewski	48916	24253	24663	27361	13304	14057	21555	10949	10606
hajnowski	45415	22035	23380	22904	10884	12020	22511	11151	11360
kolneński	39555	19853	19702	12958	6345	6613	26597	13508	13089
łomżyński	51860	26142	25718	3914	1905	2009	47946	24237	23709
moniecki	42077	20974	21103	15102	7257	7845	26975	13717	13258
sejneński	20891	10425	10466	5650	2673	2977	15241	7752	7489
siemiatycki	46938	23093	23845	16891	8066	8825	30047	15027	15020
sokólski	70525	34826	35699	29424	14154	15270	41101	20672	20429
suwalski	35924	18385	17539	-	-	-	35924	18385	17539
wysokomazowiecki	58793	29639	29154	19261	9426	9835	39532	20213	19319
zambrowski	44626	22100	22526	22451	10810	11641	22175	11290	10885
<b>Miasta na prawach powiatu:</b>	<b>427310</b>	<b>201919</b>	<b>225391</b>	<b>427310</b>	<b>201919</b>	<b>225391</b>	-	-	-
<b><i>Cities with powiat status:</i></b>									
Białystok	295282	138645	156637	295282	138645	156637	-	-	-
Łomża	62711	30123	32588	62711	30123	32588	-	-	-
Suwałki	69317	33151	36166	69317	33151	36166	-	-	-
<b>POMORSKIE</b>	<b>2295811</b>	<b>1119390</b>	<b>1176421</b>	<b>1495443</b>	<b>715179</b>	<b>780264</b>	<b>800368</b>	<b>404211</b>	<b>396157</b>
<b>Powiaty: <i>Powiats</i>:</b>	<b>1454399</b>	<b>721069</b>	<b>733330</b>	<b>654031</b>	<b>316858</b>	<b>337173</b>	<b>800368</b>	<b>404211</b>	<b>396157</b>
bytowski	78307	39057	39250	27768	13436	14332	50539	25621	24918
chojnicki	96213	47495	48718	55306	26752	28554	40907	20743	20164
człuchowski	57193	28296	28897	25706	12400	13306	31487	15896	15591
gdański	105247	51887	53360	28858	13794	15064	76389	38093	38296
kartuski	125076	62676	62400	21387	10334	11053	103689	52342	51347
kościerski	71241	35610	35631	23701	11513	12188	47540	24097	23443
kwidzyński	83611	41522	42089	47669	23179	24490	35942	18343	17599
łęborski	66130	32580	33550	39350	19022	20328	26780	13558	13222
malborski	64371	31463	32908	43357	20918	22439	21014	10545	10469
nowodworski	36332	18051	18281	11434	5483	5951	24898	12568	12330
pucki	81597	40513	41084	34338	16763	17575	47259	23750	23509
śląpski	97437	48823	48614	20065	9719	10346	77372	39104	38268
starogardzki	127279	62770	64509	62586	30269	32317	64693	32501	32192
sztumski	42511	21228	21283	15925	7697	8228	26586	13531	13055
tczewski	115962	57113	58849	75732	36730	39002	40230	20383	19847
wejherowski	205892	101985	103907	120849	58849	62000	85043	43136	41907
<b>Miasta na prawach powiatu:</b>	<b>841412</b>	<b>398321</b>	<b>443091</b>	<b>841412</b>	<b>398321</b>	<b>443091</b>	-	-	-
<b><i>Cities with powiat status:</i></b>									
Gdańsk	461531	218823	242708	461531	218823	242708	-	-	-
Gdynia	248042	117642	130400	248042	117642	130400	-	-	-
Ślupsk	93936	44309	49627	93936	44309	49627	-	-	-
Sopot	37903	17547	20356	37903	17547	20356	-	-	-

**TABL. 7. LUDNOŚĆ WEDŁUG PŁCI I POWIATÓW (LAU 1) W 2013 R. (cd.)**

*POPULATION BY SEX AND POWIATS (LAU 1) IN 2013 (cont.)*

Stan w dniu 31 XII

*As of December 31*

Województwa <i>Voivodships</i> Powiaty <i>Powiats</i>	Ogółem <i>Total</i>	Mężczyźni <i>Males</i>	Kobiety <i>Females</i>	Miasta <i>Urban areas</i>			Wieś <i>Rural areas</i>		
				razem <i>total</i>	mężczyźni <i>males</i>	kobiety <i>females</i>	razem <i>total</i>	mężczyźni <i>males</i>	kobiety <i>females</i>
<b>ŚLĄSKIE</b>	<b>4599447</b>	<b>2219791</b>	<b>2379656</b>	<b>3559972</b>	<b>1709062</b>	<b>1850910</b>	<b>1039475</b>	<b>510729</b>	<b>528746</b>
<b>Powiaty: <i>Powiats:</i></b>	<b>1995373</b>	<b>971199</b>	<b>1024174</b>	<b>955898</b>	<b>460470</b>	<b>495428</b>	<b>1039475</b>	<b>510729</b>	<b>528746</b>
będzínski	151170	72050	79120	113082	53795	59287	38088	18255	19833
bielski	160405	78160	82245	44449	21383	23066	115956	56777	59179
bieruńsko-lędziański	58597	28920	29677	45054	22356	22698	13543	6564	6979
cieszyński	177479	85893	91586	81565	38690	42875	95914	47203	48711
częstochowski	135549	66397	69152	16004	7644	8360	119545	58753	60792
gliwicki	115254	55981	59273	63249	30600	32649	52005	25381	26624
kłobucki	85576	42165	43411	17706	8520	9186	67870	33645	34225
lubliniecki	77205	38034	39171	28779	14141	14638	48426	23893	24533
mikołowski	95769	46671	49098	82236	40020	42216	13533	6651	6882
myszkowski	72051	34910	37141	39543	19012	20531	32508	15898	16610
pszczyński	108910	53388	55522	25999	12412	13587	82911	40976	41935
raciborski	109564	52773	56791	63625	30403	33222	45939	22370	23569
rybnicki	76915	37917	38998	28480	14016	14464	48435	23901	24534
tarnogórski	138351	67292	71059	94052	45430	48622	44299	21862	22437
wodzisławski	157787	76823	80964	102814	49740	53074	54973	27083	27890
zawierciański	121683	58973	62710	77178	36878	40300	44505	22095	22410
żywiecki	153108	74852	78256	32083	15430	16653	121025	59422	61603
<b>Miasta na prawach powiatu:</b>	<b>2604074</b>	<b>1248592</b>	<b>1355482</b>	<b>2604074</b>	<b>1248592</b>	<b>1355482</b>	-	-	-
<b><i>Cities with powiat status:</i></b>									
Bielsko-Biała	173699	81991	91708	173699	81991	91708	-	-	-
Bytom	173439	83034	90405	173439	83034	90405	-	-	-
Chorzów	110761	52717	58044	110761	52717	58044	-	-	-
Częstochowa	232318	109232	123086	232318	109232	123086	-	-	-
Dąbrowa Górnicza	123994	59622	64372	123994	59622	64372	-	-	-
Gliwice	185450	89331	96119	185450	89331	96119	-	-	-
Jastrzębie Zdrój	91235	44739	46496	91235	44739	46496	-	-	-
Jaworzno	93708	45533	48175	93708	45533	48175	-	-	-
Katowice	304362	144716	159646	304362	144716	159646	-	-	-
Mysłowice	75129	36465	38664	75129	36465	38664	-	-	-
Piekary Śląskie	57148	27417	29731	57148	27417	29731	-	-	-
Ruda Śląska	141521	68538	72983	141521	68538	72983	-	-	-
Rybnik	140173	68498	71675	140173	68498	71675	-	-	-
Siemianowice Śląskie	68844	32899	35945	68844	32899	35945	-	-	-
Sosnowiec	211275	100230	111045	211275	100230	111045	-	-	-
Świętochłowice	51824	24913	26911	51824	24913	26911	-	-	-
Tychy	128799	62158	66641	128799	62158	66641	-	-	-
Zabrze	178357	86163	92194	178357	86163	92194	-	-	-
Żory	62038	30396	31642	62038	30396	31642	-	-	-
<b>ŚWIĘTOKRZYSKIE</b>	<b>1268239</b>	<b>619232</b>	<b>649007</b>	<b>567794</b>	<b>270022</b>	<b>297772</b>	<b>700445</b>	<b>349210</b>	<b>351235</b>
<b>Powiaty: <i>Powiats:</i></b>	<b>1068369</b>	<b>525193</b>	<b>543176</b>	<b>367924</b>	<b>175983</b>	<b>191941</b>	<b>700445</b>	<b>349210</b>	<b>351235</b>
buski	73591	35925	37666	16694	7772	8922	56897	28153	28744
jędrzejowski	87987	43568	44419	26487	12824	13663	61500	30744	30756
kazimierski	34943	17175	17768	7063	3377	3686	27880	13798	14082
kielecki	207588	103627	103961	13544	6695	6849	194044	96932	97112
konecki	83392	41132	42260	26277	12613	13664	57115	28519	28596
opatowski	54656	27111	27545	11497	5485	6012	43159	21626	21533
ostrowiecki	114418	54997	59421	78532	37318	41214	35886	17679	18207
pińczowski	40611	20088	20523	12287	5908	6379	28324	14180	14144
sandomierski	80069	39081	40988	28988	13710	15278	51081	25371	25710
skarżyski	78072	37638	40434	56252	26893	29359	21820	10745	11075
starachowicki	93216	45252	47964	54023	25781	28242	39193	19471	19722
staszowski	73505	36497	37008	25735	12559	13176	47770	23938	23832
włoszczowski	46321	23102	23219	10545	5048	5497	35776	18054	17722

**TABL. 7. LUDNOŚĆ WEDŁUG PŁCI I POWIATÓW (LAU 1) W 2013 R. (cd.)**

**POPULATION BY SEX AND POWIATS (LAU 1) IN 2013 (cont.)**

Stan w dniu 31 XII

As of December 31

Województwa <i>Voivodships</i> Powiaty <i>Powiats</i>	Ogółem <i>Total</i>	Mężczyźni <i>Males</i>	Kobiety <i>Females</i>	Miasta <i>Urban areas</i>			Wieś <i>Rural areas</i>		
				razem <i>total</i>	mężczyźni <i>males</i>	kobiety <i>females</i>	razem <i>total</i>	mężczyźni <i>males</i>	kobiety <i>females</i>
<b>ŚWIĘTOKRZYSKIE (dok.)</b>									
<b>Miasto na prawach powiatu:</b>	<b>199870</b>	<b>94039</b>	<b>105831</b>	<b>199870</b>	<b>94039</b>	<b>105831</b>	-	-	-
<i>City with powiat status:</i>									
Kielce	199870	94039	105831	199870	94039	105831	-	-	-
<b>WARMIŃSKO- -MAZURSKIE</b>	1446915	708478	738437	857353	409370	447983	589562	299108	290454
<b>Powiaty: <i>Powiats:</i></b>	<b>1149341</b>	<b>568333</b>	<b>581008</b>	<b>559779</b>	<b>269225</b>	<b>290554</b>	<b>589562</b>	<b>299108</b>	<b>290454</b>
bartoszycki	60205	29463	30742	33334	15890	17444	26871	13573	13298
braniewski	42740	21347	21393	22809	11085	11724	19931	10262	9669
działdowski	66485	32663	33822	29720	14304	15416	36765	18359	18406
elbląski	58260	29093	29167	17091	8219	8872	41169	20874	20295
elcki	89477	43960	45517	59790	28802	30988	29687	15158	14529
giżycki	57616	28264	29352	32872	15671	17201	24744	12593	12151
gołdapski	27460	13665	13795	13808	6804	7004	13652	6861	6791
iławski	93134	46093	47041	53514	25874	27640	39620	20219	19401
kętrzyński	65509	32191	33318	37454	17930	19524	28055	14261	13794
lidzbarski	42582	21021	21561	25398	12154	13244	17184	8867	8317
mragowski	51069	25030	26039	26073	12512	13561	24996	12518	12478
nidzicki	33903	16865	17038	14300	6849	7451	19603	10016	9587
nowomiejski	44265	21984	22281	11241	5356	5885	33024	16628	16396
olecki	34887	17392	17495	16533	7943	8590	18354	9449	8905
olsztyński	122483	60623	61860	39557	18860	20697	82926	41763	41163
ostródzki	106727	52610	54117	53408	25460	27948	53319	27150	26169
piski	57819	28935	28884	34153	16774	17379	23666	12161	11505
szczycieński	71027	35244	35783	27025	12932	14093	44002	22312	21690
węgorzewski	23693	11890	11803	11699	5806	5893	11994	6084	5910
<b>Miasta na prawach powiatu:</b>	<b>297574</b>	<b>140145</b>	<b>157429</b>	<b>297574</b>	<b>140145</b>	<b>157429</b>	-	-	-
<i>Cities with powiat status:</i>									
Elbląg	122899	58813	64086	122899	58813	64086	-	-	-
Olsztyn	174675	81332	93343	174675	81332	93343	-	-	-
<b>WIELKOPOLSKIE</b>	<b>3467016</b>	<b>1686342</b>	<b>1780674</b>	<b>1913866</b>	<b>910929</b>	<b>1002937</b>	<b>1553150</b>	<b>775413</b>	<b>777737</b>
<b>Powiaty: <i>Powiats:</i></b>	<b>2673178</b>	<b>1315115</b>	<b>1358063</b>	<b>1120028</b>	<b>539702</b>	<b>580326</b>	<b>1553150</b>	<b>775413</b>	<b>777737</b>
chodzieski	47639	23432	24207	26776	12835	13941	20863	10597	10266
czarnkowsko-trzcianecki	88081	43643	44438	40787	19748	21039	47294	23895	23399
gnieźnieński	144955	71114	73841	91051	44079	46972	53904	27035	26869
gostyński	76239	37699	38540	31859	15511	16348	44380	22188	22192
grodziski	50971	25420	25551	19628	9596	10032	31343	15824	15519
jarociński	71632	35009	36623	28456	13694	14762	43176	21315	21861
kaliski	82585	40560	42025	1561	760	801	81024	39800	41224
kępiński	56392	27998	28394	14577	6945	7632	41815	21053	20762
kolski	89077	43735	45342	33595	15926	17669	55482	27809	27673
koniński	128698	63932	64766	17918	8781	9137	110780	55151	55629
kościański	78981	38756	40225	36531	17572	18959	42450	21184	21266
krotoszyński	77958	38285	39673	46823	22707	24116	31135	15578	15557
leszczyński	54039	26943	27096	5007	2424	2583	49032	24519	24513
międzychodzki	37094	18356	18738	16922	8142	8780	20172	10214	9958
nowotomyski	74336	36482	37854	34750	16726	18024	39586	19756	19830
obornicki	59101	29362	29739	29730	14460	15270	29371	14902	14469

**TABL. 7. LUDNOŚĆ WEDŁUG PŁCI I POWIATÓW (LAU 1) W 2013 R. (dok.)**
**POPULATION BY SEX AND POWIATS (LAU 1) IN 2013 (cont.)**

Stan w dniu 31 XII

As of December 31

Województwa <i>Voivodships</i> Powiaty <i>Powiats</i>	Ogółem <i>Total</i>	Mężczyźni <i>Males</i>	Kobiety <i>Females</i>	Miasta <i>Urban areas</i>			Wieś <i>Rural areas</i>		
				razem <i>total</i>	mężczyźni <i>males</i>	kobiety <i>females</i>	razem <i>total</i>	mężczyźni <i>males</i>	kobiety <i>females</i>
<b>WIELKOPOLSKIE (dok.)</b>									
ostrowski	161216	78870	82346	84912	40723	44189	76304	38147	38157
ostrzeszowski	55454	27441	28013	18395	8793	9602	37059	18648	18411
piłski	138218	67631	70587	89424	43071	46353	48794	24560	24234
pleszewski	63296	31413	31883	17759	8620	9139	45537	22793	22744
poznański	352395	171535	180860	133154	64069	69085	219241	107466	111775
rawicki	60393	29853	30540	29008	13938	15070	31385	15915	15470
słupecki	59651	29652	29999	17084	8228	8856	42567	21424	21143
szamotulski	89608	43945	45663	42894	20661	22233	46714	23284	23430
średzki	56925	27975	28950	22572	10900	11672	34353	17075	17278
śremski	60725	29908	30817	34492	16671	17821	26233	13237	12996
turecki	84420	41334	43086	32959	15646	17313	51461	25688	25773
wągrowiecki	69837	34656	35181	32736	15902	16834	37101	18754	18347
wolsztyński	56780	28028	28752	13586	6407	7179	43194	21621	21573
wrzesiński	76481	37429	39052	40033	19236	20797	36448	18193	18255
złotowski	70001	34719	35282	35049	16931	18118	34952	17788	17164
<b>Miasta na prawach powiatu:</b>	<b>793838</b>	<b>371227</b>	<b>422611</b>	<b>793838</b>	<b>371227</b>	<b>422611</b>	-	-	-
<i>Cities with powiat status:</i>									
Kalisz	103997	48376	55621	103997	48376	55621	-	-	-
Konin	77224	36698	40526	77224	36698	40526	-	-	-
Leszno	64589	30877	33712	64589	30877	33712	-	-	-
Poznań	548028	255276	292752	548028	255276	292752	-	-	-
<b>ZACHODNIO- -POMORSKIE</b>	<b>1718861</b>	<b>836953</b>	<b>881908</b>	<b>1179690</b>	<b>565234</b>	<b>614456</b>	<b>539171</b>	<b>271719</b>	267452
<b>Powiaty: Powiats:</b>	<b>1160148</b>	<b>571329</b>	<b>588819</b>	<b>620977</b>	<b>299610</b>	<b>321367</b>	<b>539171</b>	<b>271719</b>	<b>267452</b>
białogardzki	48899	24020	24879	33229	15996	17233	15670	8024	7646
choszczeński	49929	24913	25016	23681	11604	12077	26248	13309	12939
drawski	58403	28642	29761	36651	17588	19063	21752	11054	10698
goleniowski	82270	40603	41667	43050	20760	22290	39220	19843	19377
gryficki	61672	30510	31162	31192	15152	16040	30480	15358	15122
gryfiński	83880	41655	42225	38195	18601	19594	45685	23054	22631
kamieński	47947	23583	24364	25053	12073	12980	22894	11510	11384
kołobrzegi	79624	38298	41326	49365	23384	25981	30259	14914	15345
koszaliński	65981	32952	33029	13927	6806	7121	52054	26146	25908
łobeski	37966	18846	19120	20050	9710	10340	17916	9136	8780
myśliborski	67698	33413	34285	39920	19289	20631	27778	14124	13654
policki	74483	36697	37786	34856	17104	17752	39627	19593	20034
pyrzycki	40532	20287	20245	16901	8224	8677	23631	12063	11568
sławieński	57855	28503	29352	27127	13099	14028	30728	15404	15324
stargardzki	120726	59235	61491	78422	37949	40473	42304	21286	21018
szczecinecki	79104	38559	40545	51605	24584	27021	27499	13975	13524
świdwiński	48582	23988	24594	24169	11576	12593	24413	12412	12001
walecki	54597	26625	27972	33584	16111	17473	21013	10514	10499
<b>Miasta na prawach powiatu:</b>	<b>558713</b>	<b>265624</b>	<b>293089</b>	<b>558713</b>	<b>265624</b>	<b>293089</b>	-	-	-
<i>Cities with powiat status:</i>									
Koszalin	109170	51619	57551	109170	51619	57551	-	-	-
Szczecin	408172	194002	214170	408172	194002	214170	-	-	-
Świnoujście	41371	20003	21368	41371	20003	21368	-	-	-

**TABL. 8. LUDNOŚĆ WEDŁUG PŁCI, WOJEWÓDZTW (NTS 2), POWIATÓW (LAU 1) I GMIN (LAU 2) W 2013 R.**  
**POPULATION BY SEX, VOIVODSHIPS (NTS 2), POWIATS (LAU 1) AND GMINAS (LAU 2) IN 2013**

Stan w dniu 31 XII  
 As of December 31

Wyszczególnienie <i>Specification</i>	Ogółem <i>Total</i>	Mężczyźni <i>Males</i>	Kobiety <i>Females</i>	Miasta <i>Urban areas</i>			Wieś <i>Rural areas</i>		
				razem <i>total</i>	mężczyźni <i>males</i>	kobiety <i>females</i>	razem <i>total</i>	mężczyźni <i>males</i>	kobiety <i>females</i>
<b>WOJ. DOLNOŚLĄSKIE</b>	<b>2909997</b>	<b>1399490</b>	<b>1510507</b>	<b>2019978</b>	<b>956104</b>	<b>1063874</b>	<b>890019</b>	<b>443386</b>	<b>446633</b>
<b>Powiat bolesławiecki</b>	<b>90306</b>	<b>43962</b>	<b>46344</b>	<b>43833</b>	<b>20779</b>	<b>23054</b>	<b>46473</b>	<b>23183</b>	<b>23290</b>
m. Bolesławiec	39603	18737	20866	39603	18737	20866	-	-	-
gm.w. Bolesławiec	13995	6955	7040	-	-	-	13995	6955	7040
gm.w. Gromadka	5496	2749	2747	-	-	-	5496	2749	2747
gm. m-w. Nowogrodziec	15240	7506	7734	4230	2042	2188	11010	5464	5546
gm.w. Osiecznica	7553	3816	3737	-	-	-	7553	3816	3737
gm.w. Warta Bolesławiecka	8419	4199	4220	-	-	-	8419	4199	4220
<b>Powiat dzierzoniowski</b>	<b>104613</b>	<b>49805</b>	<b>54808</b>	<b>85057</b>	<b>40116</b>	<b>44941</b>	<b>19556</b>	<b>9689</b>	<b>9867</b>
m. Bielawa	31186	14545	16641	31186	14545	16641	-	-	-
m. Dzierżonów	34428	16184	18244	34428	16184	18244	-	-	-
m. Pieszycy	9626	4647	4979	9626	4647	4979	-	-	-
m. Piława Górna	6696	3216	3480	6696	3216	3480	-	-	-
gm.w. Dzierżonów	9339	4643	4696	-	-	-	9339	4643	4696
gm.w. Łagiewniki	7538	3686	3852	-	-	-	7538	3686	3852
gm. m-w. Niemcza	5800	2884	2916	3121	1524	1597	2679	1360	1319
<b>Powiat głogowski</b>	<b>90302</b>	<b>43979</b>	<b>46323</b>	<b>68997</b>	<b>33255</b>	<b>35742</b>	<b>21305</b>	<b>10724</b>	<b>10581</b>
m. Głogów	68997	33255	35742	68997	33255	35742	-	-	-
gm.w. Głogów	6437	3196	3241	-	-	-	6437	3196	3241
gm.w. Jerzmanowa	4597	2318	2279	-	-	-	4597	2318	2279
gm.w. Kotła	4391	2199	2192	-	-	-	4391	2199	2192
gm.w. Pęcław	2327	1192	1135	-	-	-	2327	1192	1135
gm.w. Żukowice	3553	1819	1734	-	-	-	3553	1819	1734
<b>Powiat górowski</b>	<b>36391</b>	<b>17989</b>	<b>18402</b>	<b>15210</b>	<b>7367</b>	<b>7843</b>	<b>21181</b>	<b>10622</b>	<b>10559</b>
gm. m-w. Góra	20694	10155	10539	12403	5976	6427	8291	4179	4112
gm.w. Jemielno	3154	1572	1582	-	-	-	3154	1572	1582
gm.w. Niechlów	5087	2541	2546	-	-	-	5087	2541	2546
gm. m-w. Wąsosz	7456	3721	3735	2807	1391	1416	4649	2330	2319
<b>Powiat jaworski</b>	<b>52070</b>	<b>25554</b>	<b>26516</b>	<b>29251</b>	<b>14099</b>	<b>15152</b>	<b>22819</b>	<b>11455</b>	<b>11364</b>
m. Jawor	23937	11524	12413	23937	11524	12413	-	-	-
gm. m-w. Bolków	10872	5375	5497	5314	2575	2739	5558	2800	2758
gm.w. Męcinka	4968	2489	2479	-	-	-	4968	2489	2479
gm.w. Mściwojów	4181	2065	2116	-	-	-	4181	2065	2116
gm.w. Paszowice	4015	2069	1946	-	-	-	4015	2069	1946
gm.w. Wądroże Wielkie	4097	2032	2065	-	-	-	4097	2032	2065
<b>Powiat jeleniogórski</b>	<b>65171</b>	<b>31460</b>	<b>33711</b>	<b>29863</b>	<b>14136</b>	<b>15727</b>	<b>35308</b>	<b>17324</b>	<b>17984</b>
m. Karpacz	4968	2334	2634	4968	2334	2634	-	-	-
m. Kowary	11537	5476	6061	11537	5476	6061	-	-	-
m. Piechowice	6494	3106	3388	6494	3106	3388	-	-	-
m. Szklarska Poręba	6864	3220	3644	6864	3220	3644	-	-	-
gm.w. Janowice Wielkie	4341	2197	2144	-	-	-	4341	2197	2144
gm.w. Jezów Sudecki	7088	3429	3659	-	-	-	7088	3429	3659
gm.w. Mysłakowice	10279	4995	5284	-	-	-	10279	4995	5284
gm.w. Podgórzyn	8272	4068	4204	-	-	-	8272	4068	4204
gm.w. Stara Kamienica	5328	2635	2693	-	-	-	5328	2635	2693
<b>Powiat kamiennogórski</b>	<b>45039</b>	<b>22017</b>	<b>23022</b>	<b>26331</b>	<b>12636</b>	<b>13695</b>	<b>18708</b>	<b>9381</b>	<b>9327</b>
m. Kamienna Góra	20014	9636	10378	20014	9636	10378	-	-	-
gm.w. Kamienna Góra	9038	4526	4512	-	-	-	9038	4526	4512
gm. m-w. Lubawka	11345	5528	5817	6317	3000	3317	5028	2528	2500
gm.w. Marciszów	4642	2327	2315	-	-	-	4642	2327	2315

**TABL. 8. LUDNOŚĆ WEDŁUG PŁCI, WOJEWÓDZTW (NTS 2), POWIATÓW (LAU 1) I GMIN (LAU 2) W 2013 R. (cd.)**  
**POPULATION BY SEX, VOIVODSHIPS (NTS 2), POWIATS (LAU 1) AND GMINAS (LAU 2) IN 2013 (cont.)**

Stan w dniu 31 XII  
 As of December 31

Wyszczególnienie Specification	Ogółem Total	Mężczyźni Males	Kobiety Females	Miasta Urban areas			Wieś Rural areas		
				razem total	mężczyźni males	kobiety females	razem total	mężczyźni males	kobiety females
<b>WOJ. DOLNOŚLĄSKIE (cd.)</b>									
<b>Powiat kłodzki</b>	<b>164680</b>	<b>79465</b>	<b>85215</b>	<b>106023</b>	<b>50267</b>	<b>55756</b>	<b>58657</b>	<b>29198</b>	<b>29459</b>
m. Duszniki-Zdrój	4899	2288	2611	4899	2288	2611	-	-	-
m. Kłodzko	27997	13220	14777	27997	13220	14777	-	-	-
m. Kudowa-Zdrój	10241	4862	5379	10241	4862	5379	-	-	-
m. Nowa Ruda	23236	11125	12111	23236	11125	12111	-	-	-
m. Polanica-Zdrój	6663	3030	3633	6663	3030	3633	-	-	-
gm. m-w. Bystrzyca Kłodzka	19549	9432	10117	10476	4929	5547	9073	4503	4570
gm.w. Kłodzko	17372	8584	8788	-	-	-	17372	8584	8788
gm. m-w. Łądek-Zdrój	8606	4070	4536	5917	2749	3168	2689	1321	1368
gm.w. Lewin Kłodzki	1937	943	994	-	-	-	1937	943	994
gm. m-w. Międzylesie	7492	3743	3749	2723	1329	1394	4769	2414	2355
gm.w. Nowa Ruda	12054	5962	6092	-	-	-	12054	5962	6092
gm. m-w. Radków	9344	4690	4654	2485	1202	1283	6859	3488	3371
gm. m-w. Stronie Śląskie	7774	3751	4023	6023	2858	3165	1751	893	858
gm. m-w. Szczytna	7516	3765	3751	5363	2675	2688	2153	1090	1063
<b>Powiat legnicki</b>	<b>54869</b>	<b>26854</b>	<b>28015</b>	<b>17720</b>	<b>8466</b>	<b>9254</b>	<b>37149</b>	<b>18388</b>	<b>18761</b>
m. Chojnów	14071	6698	7373	14071	6698	7373	-	-	-
gm.w. Chojnów	9502	4845	4657	-	-	-	9502	4845	4657
gm.w. Krotoszyce	3256	1599	1657	-	-	-	3256	1599	1657
gm.w. Kunice	6270	3091	3179	-	-	-	6270	3091	3179
gm.w. Legnickie Pole	5129	2368	2761	-	-	-	5129	2368	2761
gm.w. Miłkowice	6427	3169	3258	-	-	-	6427	3169	3258
gm. m-w. Prochowice	7519	3706	3813	3649	1768	1881	3870	1938	1932
gm.w. Ruja	2695	1378	1317	-	-	-	2695	1378	1317
<b>Powiat lubański</b>	<b>56117</b>	<b>27287</b>	<b>28830</b>	<b>35391</b>	<b>16865</b>	<b>18526</b>	<b>20726</b>	<b>10422</b>	<b>10304</b>
m. Lubań	21921	10396	11525	21921	10396	11525	-	-	-
m. Świeradów-Zdrój	4342	2025	2317	4342	2025	2317	-	-	-
gm. m-w. Leśna	10489	5217	5272	4654	2287	2367	5835	2930	2905
gm.w. Lubań	6554	3292	3262	-	-	-	6554	3292	3262
gm. m-w. Olszyna	6625	3259	3366	4474	2157	2317	2151	1102	1049
gm.w. Platerówka	1651	843	808	-	-	-	1651	843	808
gm.w. Siekierczyn	4535	2255	2280	-	-	-	4535	2255	2280
<b>Powiat lubiński</b>	<b>106512</b>	<b>51809</b>	<b>54703</b>	<b>79851</b>	<b>38465</b>	<b>41386</b>	<b>26661</b>	<b>13344</b>	<b>13317</b>
m. Lubin	74053	35603	38450	74053	35603	38450	-	-	-
gm.w. Lubin	14435	7278	7157	-	-	-	14435	7278	7157
gm.w. Rudna	7649	3757	3892	-	-	-	7649	3757	3892
gm. m-w. Ścinawa	10375	5171	5204	5798	2862	2936	4577	2309	2268
<b>Powiat lwówecki</b>	<b>47317</b>	<b>23109</b>	<b>24208</b>	<b>24012</b>	<b>11475</b>	<b>12537</b>	<b>23305</b>	<b>11634</b>	<b>11671</b>
gm. m-w. Gryfów Śląski	10077	4874	5203	6902	3284	3618	3175	1590	1585
gm. m-w. Lubomierz	6200	3057	3143	1968	963	1005	4232	2094	2138
gm. m-w. Lwówek Śląski	17798	8707	9091	9271	4436	4835	8527	4271	4256
gm. m-w. Mirsk	8862	4296	4566	4053	1922	2131	4809	2374	2435
gm. m-w. Wleń	4380	2175	2205	1818	870	948	2562	1305	1257
<b>Powiat milicki</b>	<b>37320</b>	<b>18481</b>	<b>18839</b>	<b>11758</b>	<b>5642</b>	<b>6116</b>	<b>25562</b>	<b>12839</b>	<b>12723</b>
gm.w. Cieszków	4692	2340	2352	-	-	-	4692	2340	2352
gm.w. Krośnice	8211	4131	4080	-	-	-	8211	4131	4080
gm. m-w. Milicz	24417	12010	12407	11758	5642	6116	12659	6368	6291
<b>Powiat oleśnicki</b>	<b>106088</b>	<b>51929</b>	<b>54159</b>	<b>61863</b>	<b>29637</b>	<b>32226</b>	<b>44225</b>	<b>22292</b>	<b>21933</b>
m. Oleśnica	37303	17808	19495	37303	17808	19495	-	-	-
gm. m-w. Bierutów	10277	5019	5258	5032	2419	2613	5245	2600	2645
gm.w. Dobroszyce	6425	3218	3207	-	-	-	6425	3218	3207
gm.w. Działowa Kłoda	4644	2320	2324	-	-	-	4644	2320	2324
gm. m-w. Międzybórz	5158	2552	2606	2381	1155	1226	2777	1397	1380



**TABL. 8. LUDNOŚĆ WEDŁUG PŁCI, WOJEWÓDZTW (NTS 2), POWIATÓW (LAU 1) I GMIN (LAU 2) W 2013 R. (cd.)**  
**POPULATION BY SEX, VOIVODSHIPS (NTS 2), POWIATS (LAU 1) AND GMINAS (LAU 2) IN 2013 (cont.)**

Stan w dniu 31 XII  
 As of December 31

Wyszczególnienie Specification	Ogółem Total	Mężczyźni Males	Kobiety Females	Miasta Urban areas			Wieś Rural areas		
				razem total	mężczyźni males	kobiety females	razem total	mężczyźni males	kobiety females
<b>WOJ. DOLNOŚLĄSKIE (cd.)</b>									
<b>Powiat oleśnicki (dok.)</b>									
gm.w. Oleśnica	12752	6544	6208	-	-	-	12752	6544	6208
gm. m-w. Syców	16561	8045	8516	10385	4971	5414	6176	3074	3102
gm. m-w. Twardogóra	12968	6423	6545	6762	3284	3478	6206	3139	3067
<b>Powiat olawski</b>	<b>75793</b>	<b>37065</b>	<b>38728</b>	<b>48199</b>	<b>23394</b>	<b>24805</b>	<b>27594</b>	<b>13671</b>	<b>13923</b>
m. Olawa	32240	15567	16673	32240	15567	16673	-	-	-
gm.w. Domaniów	5327	2625	2702	-	-	-	5327	2625	2702
gm. m-w. Jelcz-Laskowice	23190	11459	11731	15959	7827	8132	7231	3632	3599
gm.w. Olawa	15036	7414	7622	-	-	-	15036	7414	7622
<b>Powiat polkowicki</b>	<b>63240</b>	<b>31311</b>	<b>31929</b>	<b>37316</b>	<b>18278</b>	<b>19038</b>	<b>25924</b>	<b>13033</b>	<b>12891</b>
gm. m-w. Chocianów	13065	6474	6591	8194	3993	4201	4871	2481	2390
gm.w. Gaworzycy	4019	1997	2022	-	-	-	4019	1997	2022
gm.w. Grębocice	5361	2696	2665	-	-	-	5361	2696	2665
gm. m-w. Polkowice	27318	13440	13878	22638	11105	11533	4680	2335	2345
gm. m-w. Przemków	8797	4348	4449	6484	3180	3304	2313	1168	1145
gm.w. Radwanice	4680	2356	2324	-	-	-	4680	2356	2324
<b>Powiat strzeliński</b>	<b>44393</b>	<b>21973</b>	<b>22420</b>	<b>14883</b>	<b>7122</b>	<b>7761</b>	<b>29510</b>	<b>14851</b>	<b>14659</b>
gm.w. Borów	5281	2645	2636	-	-	-	5281	2645	2636
gm.w. Kondratowice	4485	2278	2207	-	-	-	4485	2278	2207
gm.w. Przeworno	5035	2562	2473	-	-	-	5035	2562	2473
gm. m-w. Strzelin	22138	10787	11351	12556	6011	6545	9582	4776	4806
gm. m-w. Wiązów	7454	3701	3753	2327	1111	1216	5127	2590	2537
<b>Powiat średzki</b>	<b>52445</b>	<b>25890</b>	<b>26555</b>	<b>9317</b>	<b>4417</b>	<b>4900</b>	<b>43128</b>	<b>21473</b>	<b>21655</b>
gm.w. Kostomłoty	7143	3579	3564	-	-	-	7143	3579	3564
gm.w. Malczyce	6064	2984	3080	-	-	-	6064	2984	3080
gm.w. Miękinia	14187	7049	7138	-	-	-	14187	7049	7138
gm. m-w. Środa Śląska	19676	9597	10079	9317	4417	4900	10359	5180	5179
gm.w. Udanin	5375	2681	2694	-	-	-	5375	2681	2694
<b>Powiat świdnicki</b>	<b>160932</b>	<b>77677</b>	<b>83255</b>	<b>111209</b>	<b>52966</b>	<b>58243</b>	<b>49723</b>	<b>24711</b>	<b>25012</b>
m. Świdnica	59182	28108	31074	59182	28108	31074	-	-	-
m. Świebodzice	23152	11007	12145	23152	11007	12145	-	-	-
gm.w. Dobromierz	5326	2644	2682	-	-	-	5326	2644	2682
gm. m-w. Jaworzyna Śląska	10446	5047	5399	5226	2482	2744	5220	2565	2655
gm.w. Marcinowice	6533	3222	3311	-	-	-	6533	3222	3311
gm. m-w. Strzegom	26825	13081	13744	16769	8032	8737	10056	5049	5007
gm.w. Świdnica	16854	8372	8482	-	-	-	16854	8372	8482
gm. m-w. Żarów	12614	6196	6418	6880	3337	3543	5734	2859	2875
<b>Powiat trzebnicki</b>	<b>83041</b>	<b>40735</b>	<b>42306</b>	<b>30742</b>	<b>14718</b>	<b>16024</b>	<b>52299</b>	<b>26017</b>	<b>26282</b>
gm. m-w. Oborniki Śląskie	19724	9636	10088	9038	4316	4722	10686	5320	5366
gm. m-w. Prusice	9345	4674	4671	2274	1123	1151	7071	3551	3520
gm. m-w. Trzebnica	23586	11419	12167	12945	6120	6825	10641	5299	5342
gm.w. Wisznia Mała	9712	4741	4971	-	-	-	9712	4741	4971
gm.w. Zawonia	5786	2899	2887	-	-	-	5786	2899	2887
gm. m-w. Żmigród	14888	7366	7522	6485	3159	3326	8403	4207	4196
<b>Powiat wałbrzyski</b>	<b>57834</b>	<b>27855</b>	<b>29979</b>	<b>37921</b>	<b>18075</b>	<b>19846</b>	<b>19913</b>	<b>9780</b>	<b>10133</b>
m. Boguszów-Gorce	16216	7848	8368	16216	7848	8368	-	-	-
m. Jedlina-Zdrój	5000	2346	2654	5000	2346	2654	-	-	-
m. Szczawno-Zdrój	5796	2714	3082	5796	2714	3082	-	-	-
gm.w. Czarny Bór	4838	2387	2451	-	-	-	4838	2387	2451
gm. m-w. Głuszycy	8917	4267	4650	6635	3129	3506	2282	1138	1144
gm. m-w. Mieroszów	7106	3388	3718	4274	2038	2236	2832	1350	1482
gm.w. Stare Bogaczowice	4254	2096	2158	-	-	-	4254	2096	2158
gm.w. Walim	5707	2809	2898	-	-	-	5707	2809	2898

**TABL. 8. LUDNOŚĆ WEDŁUG PŁCI, WOJEWÓDZTW (NTS 2), POWIATÓW (LAU 1) I GMIN (LAU 2) W 2013 R. (cd.)**  
**POPULATION BY SEX, VOIVODSHIPS (NTS 2), POWIATS (LAU 1) AND GMINAS (LAU 2) IN 2013 (cont.)**

Stan w dniu 31 XII  
 As of December 31

Wyszczególnienie <i>Specification</i>	Ogółem <i>Total</i>	Mężczyźni <i>Males</i>	Kobiety <i>Females</i>	Miasta <i>Urban areas</i>			Wieś <i>Rural areas</i>		
				razem <i>total</i>	mężczyźni <i>males</i>	kobiety <i>females</i>	razem <i>total</i>	mężczyźni <i>males</i>	kobiety <i>females</i>
<b>WOJ. DOLNOŚLĄSKIE (dok.)</b>									
<b>Powiat wołowski</b>	<b>47569</b>	<b>23268</b>	<b>24301</b>	<b>25182</b>	<b>12082</b>	<b>13100</b>	<b>22387</b>	<b>11186</b>	<b>11201</b>
gm. m-w. Brzeg Dolny	16078	7751	8327	12536	5985	6551	3542	1766	1776
gm.w. Wińsko	8552	4199	4353	-	-	-	8552	4199	4353
gm. m-w. Wołów	22939	11318	11621	12646	6097	6549	10293	5221	5072
<b>Powiat wrocławski</b>	<b>127896</b>	<b>62739</b>	<b>65157</b>	<b>19476</b>	<b>9311</b>	<b>10165</b>	<b>108420</b>	<b>53428</b>	<b>54992</b>
gm.w. Czernica	13032	6412	6620	-	-	-	13032	6412	6620
gm.w. Długołęka	26535	13149	13386	-	-	-	26535	13149	13386
gm.w. Jordanów Śląski	3156	1570	1586	-	-	-	3156	1570	1586
gm. m-w. Kąty Wrocławskie	22318	10950	11368	6422	3055	3367	15896	7895	8001
gm.w. Kobierzyce	18232	8855	9377	-	-	-	18232	8855	9377
gm.w. Mietków	3857	1920	1937	-	-	-	3857	1920	1937
gm. m-w. Sobótka	12793	6247	6546	6991	3313	3678	5802	2934	2868
gm. m-w. Siechnice	18189	8759	9430	6063	2943	3120	12126	5816	6310
gm.w. Zórawina	9784	4877	4907	-	-	-	9784	4877	4907
<b>Powiat ząbkowicki</b>	<b>67875</b>	<b>33009</b>	<b>34866</b>	<b>30500</b>	<b>14434</b>	<b>16066</b>	<b>37375</b>	<b>18575</b>	<b>18800</b>
gm. m-w. Bardo	5521	2701	2820	2741	1306	1435	2780	1395	1385
gm.w. Ciepłowody	3111	1552	1559	-	-	-	3111	1552	1559
gm.w. Kamieniec Ząbkowicki	8462	4171	4291	-	-	-	8462	4171	4291
gm.w. Stoszowice	5516	2694	2822	-	-	-	5516	2694	2822
gm. m-w. Ząbkowice Śląskie	22631	10825	11806	15707	7370	8337	6924	3455	3469
gm. m-w. Ziębice	17917	8792	9125	9117	4357	4760	8800	4435	4365
gm. m-w. Złoty Stok	4717	2274	2443	2935	1401	1534	1782	873	909
<b>Powiat zgorzelecki</b>	<b>93158</b>	<b>45397</b>	<b>47761</b>	<b>63696</b>	<b>30577</b>	<b>33119</b>	<b>29462</b>	<b>14820</b>	<b>14642</b>
m. Zawidów	4353	2092	2261	4353	2092	2261	-	-	-
m. Zgorzelec	31890	15086	16804	31890	15086	16804	-	-	-
gm. m-w. Bogatynia	24410	12011	12399	18486	8992	9494	5924	3019	2905
gm. m-w. Pieńsk	9315	4611	4704	5937	2908	3029	3378	1703	1675
gm.w. Sulików	6141	3083	3058	-	-	-	6141	3083	3058
gm. m-w. Węgliniec	8687	4322	4365	3030	1499	1531	5657	2823	2834
gm.w. Zgorzelec	8362	4192	4170	-	-	-	8362	4192	4170
<b>Powiat zlotoryjski</b>	<b>45056</b>	<b>22059</b>	<b>22997</b>	<b>22407</b>	<b>10713</b>	<b>11694</b>	<b>22649</b>	<b>11346</b>	<b>11303</b>
m. Wojcieszów	3864	1884	1980	3864	1884	1980	-	-	-
m. Złotoryja	16167	7673	8494	16167	7673	8494	-	-	-
gm.w. Pielgrzymka	4636	2376	2260	-	-	-	4636	2376	2260
gm. m-w. Świerzawa	7766	3870	3896	2376	1156	1220	5390	2714	2676
gm.w. Zagrodno	5484	2743	2741	-	-	-	5484	2743	2741
gm.w. Złotoryja	7139	3513	3626	-	-	-	7139	3513	3626
<b>Miasta na prawach powiatu:</b>									
<i>Cities with powiat status:</i>									
<b>Jelenia Góra</b>	<b>81985</b>	<b>38235</b>	<b>43750</b>	<b>81985</b>	<b>38235</b>	<b>43750</b>	-	-	-
<b>Legnica</b>	<b>101992</b>	<b>48273</b>	<b>53719</b>	<b>101992</b>	<b>48273</b>	<b>53719</b>	-	-	-
<b>Wrocław</b>	<b>632067</b>	<b>294662</b>	<b>337405</b>	<b>632067</b>	<b>294662</b>	<b>337405</b>	-	-	-
Wrocław-Fabryczna	200325	93642	106683	200325	93642	106683	-	-	-
Wrocław-Krzyki	171413	79394	92019	171413	79394	92019	-	-	-
Wrocław-Psie Pole	95485	45432	50053	95485	45432	50053	-	-	-
Wrocław-Stare Miasto	50699	22860	27839	50699	22860	27839	-	-	-
Wrocław-Śródmieście	114145	53334	60811	114145	53334	60811	-	-	-
<b>Wałbrzych</b>	<b>117926</b>	<b>55642</b>	<b>62284</b>	<b>117926</b>	<b>55642</b>	<b>62284</b>	-	-	-

**TABL. 8. LUDNOŚĆ WEDŁUG PŁCI, WOJEWÓDZTW (NTS 2), POWIATÓW (LAU 1) I GMIN (LAU 2) W 2013 R. (cd.)**  
**POPULATION BY SEX, VOIVODSHIPS (NTS 2), POWIATS (LAU 1) AND GMINAS (LAU 2) IN 2013 (cont.)**

Stan w dniu 31 XII  
 As of December 31

Wyszczególnienie Specification	Ogółem Total	Mężczyźni Males	Kobiety Females	Miasta Urban areas			Wieś Rural areas		
				razem total	mężczyźni males	kobiety females	razem total	mężczyźni males	kobiety females
<b>WOJ. KUJAWSKO- -POMORSKIE</b>	<b>2092564</b>	<b>1014225</b>	<b>1078339</b>	<b>1256282</b>	<b>594869</b>	<b>661413</b>	<b>836282</b>	<b>419356</b>	<b>416926</b>
<b>Powiat aleksandrowski</b>	<b>55919</b>	<b>27099</b>	<b>28820</b>	<b>25281</b>	<b>11798</b>	<b>13483</b>	<b>30638</b>	<b>15301</b>	<b>15337</b>
m. Aleksandrów Kujawski	12515	5961	6554	12515	5961	6554	-	-	-
m. Ciechocinek	10791	4881	5910	10791	4881	5910	-	-	-
m. Nieszawa	1975	956	1019	1975	956	1019	-	-	-
gm.w. Aleksandrów Kujawski	11621	5763	5858	-	-	-	11621	5763	5858
gm.w. Bądkowo	4445	2226	2219	-	-	-	4445	2226	2219
gm.w. Koneck	3259	1629	1630	-	-	-	3259	1629	1630
gm.w. Raciążek	3154	1605	1549	-	-	-	3154	1605	1549
gm.w. Waganiec	4562	2285	2277	-	-	-	4562	2285	2277
gm.w. Zakrzewo	3597	1793	1804	-	-	-	3597	1793	1804
<b>Powiat brodnicki</b>	<b>78102</b>	<b>38632</b>	<b>39470</b>	<b>33813</b>	<b>16162</b>	<b>17651</b>	<b>44289</b>	<b>22470</b>	<b>21819</b>
m. Brodnica	28579	13654	14925	28579	13654	14925	-	-	-
gm.w. Bobrowo	6328	3222	3106	-	-	-	6328	3222	3106
gm.w. Brodnica	7597	3863	3734	-	-	-	7597	3863	3734
gm.w. Brzozie	3766	1942	1824	-	-	-	3766	1942	1824
gm. m-w. Górzno	3989	1984	2005	1410	684	726	2579	1300	1279
gm.w. Bartniczka	4714	2391	2323	-	-	-	4714	2391	2323
gm. m-w. Jabłonowo Pomorskie	9073	4458	4615	3824	1824	2000	5249	2634	2615
gm.w. Osiek	4098	2044	2054	-	-	-	4098	2044	2054
gm.w. Świedziebna	5209	2647	2562	-	-	-	5209	2647	2562
gm.w. Zbiczno	4749	2427	2322	-	-	-	4749	2427	2322
<b>Powiat bydgoski</b>	<b>110565</b>	<b>54723</b>	<b>55842</b>	<b>27026</b>	<b>13045</b>	<b>13981</b>	<b>83539</b>	<b>41678</b>	<b>41861</b>
gm.w. Białe Błota	19215	9523	9692	-	-	-	19215	9523	9692
gm.w. Dąbrowa Chełmińska	7978	4033	3945	-	-	-	7978	4033	3945
gm.w. Dobrcz	10810	5399	5411	-	-	-	10810	5399	5411
gm. m-w. Koronowo	24137	11917	12220	11384	5483	5901	12753	6434	6319
gm.w. Nowa Wieś Wielka	9637	4719	4918	-	-	-	9637	4719	4918
gm.w. Osielsko	12278	6048	6230	-	-	-	12278	6048	6230
gm.w. Sicienko	9755	4949	4806	-	-	-	9755	4949	4806
gm. m-w. Solec Kujawski	16755	8135	8620	15642	7562	8080	1113	573	540
<b>Powiat chełmiński</b>	<b>52610</b>	<b>25801</b>	<b>26809</b>	<b>20622</b>	<b>9850</b>	<b>10772</b>	<b>31988</b>	<b>15951</b>	<b>16037</b>
m. Chełmno	20622	9850	10772	20622	9850	10772	-	-	-
gm.w. Chełmno	5687	2897	2790	-	-	-	5687	2897	2790
gm.w. Kijewo Królewskie	4443	2200	2243	-	-	-	4443	2200	2243
gm.w. Lisewo	5307	2616	2691	-	-	-	5307	2616	2691
gm.w. Papowo Biskupie	4356	2229	2127	-	-	-	4356	2229	2127
gm.w. Stolno	5192	2621	2571	-	-	-	5192	2621	2571
gm.w. Unisław	7003	3388	3615	-	-	-	7003	3388	3615
<b>Powiat golubsko-dobrzyński</b>	<b>45480</b>	<b>22541</b>	<b>22939</b>	<b>17206</b>	<b>8230</b>	<b>8976</b>	<b>28274</b>	<b>14311</b>	<b>13963</b>
m. Golub-Dobrzyń	12945	6188	6757	12945	6188	6757	-	-	-
gm.w. Ciechocin	4043	2029	2014	-	-	-	4043	2029	2014
gm.w. Golub-Dobrzyń	8484	4319	4165	-	-	-	8484	4319	4165
gm. m-w. Kowalewo Pomorskie	11630	5755	5875	4261	2042	2219	7369	3713	3656
gm.w. Radomin	3918	1977	1941	-	-	-	3918	1977	1941
gm.w. Zbójno	4460	2273	2187	-	-	-	4460	2273	2187
<b>Powiat grudziądzki</b>	<b>40135</b>	<b>20077</b>	<b>20058</b>	<b>5271</b>	<b>2513</b>	<b>2758</b>	<b>34864</b>	<b>17564</b>	<b>17300</b>
gm.w. Grudziądz	11989	6011	5978	-	-	-	11989	6011	5978
gm.w. Gruta	6572	3294	3278	-	-	-	6572	3294	3278

**TABL. 8. LUDNOŚĆ WEDŁUG PŁCI, WOJEWÓDZTW (NTS 2), POWIATÓW (LAU 1) I GMIN (LAU 2) W 2013 R. (cd.)**  
**POPULATION BY SEX, VOIVODSHIPS (NTS 2), POWIATS (LAU 1) AND GMINAS (LAU 2) IN 2013 (cont.)**

Stan w dniu 31 XII  
 As of December 31

Wyszczególnienie Specification	Ogółem Total	Mężczyźni Males	Kobiety Females	Miasta Urban areas			Wieś Rural areas		
				razem total	mężczyźni males	kobiety females	razem total	mężczyźni males	kobiety females
<b>WOJ. KUJAWSKO- -POMORSKIE (cd.)</b>									
<b>Powiat grudziądzki (dok.)</b>									
gm. m-w. Łasin	8237	4050	4187	3377	1592	1785	4860	2458	2402
gm. m-w. Radzyń Chełmiński	4841	2420	2421	1894	921	973	2947	1499	1448
gm.w. Rogóźno	4204	2107	2097	-	-	-	4204	2107	2097
gm.w. Świecie nad Osą	4292	2195	2097	-	-	-	4292	2195	2097
<b>Powiat inowrocławski</b>	<b>163682</b>	<b>79475</b>	<b>84207</b>	<b>106257</b>	<b>50618</b>	<b>55639</b>	<b>57425</b>	<b>28857</b>	<b>28568</b>
m. Inowrocław	75001	35618	39383	75001	35618	39383	-	-	-
gm.w. Dąbrowa Biskupia	5176	2559	2617	-	-	-	5176	2559	2617
gm. m-w. Gniewkowo	14831	7364	7467	7293	3495	3798	7538	3869	3669
gm.w. Inowrocław	11538	5748	5790	-	-	-	11538	5748	5790
gm. m-w. Janikowo	13530	6639	6891	9079	4399	4680	4451	2240	2211
gm. m-w. Kruszwica	19849	9733	10116	9128	4351	4777	10721	5382	5339
gm. m-w. Pakość	9885	4821	5064	5756	2755	3001	4129	2066	2063
gm.w. Rojewo	4755	2398	2357	-	-	-	4755	2398	2357
gm.w. Złotniki Kujawskie	9117	4595	4522	-	-	-	9117	4595	4522
<b>Powiat lipnowski</b>	<b>67231</b>	<b>33431</b>	<b>33800</b>	<b>20915</b>	<b>10141</b>	<b>10774</b>	<b>46316</b>	<b>23290</b>	<b>23026</b>
m. Lipno	14968	7236	7732	14968	7236	7732	-	-	-
gm.w. Bobrowniki	3172	1615	1557	-	-	-	3172	1615	1557
gm.w. Chrostkowo	2990	1528	1462	-	-	-	2990	1528	1462
gm. m-w. Dobrzyń nad Wisłą	7891	3968	3923	2278	1139	1139	5613	2829	2784
gm.w. Kikół	7321	3736	3585	-	-	-	7321	3736	3585
gm.w. Lipno	11634	5731	5903	-	-	-	11634	5731	5903
gm. m-w. Skępe	7762	3851	3911	3669	1766	1903	4093	2085	2008
gm.w. Tłuchowo	4689	2375	2314	-	-	-	4689	2375	2314
gm.w. Wielgie	6804	3391	3413	-	-	-	6804	3391	3413
<b>Powiat mogileński</b>	<b>46590</b>	<b>22802</b>	<b>23788</b>	<b>18181</b>	<b>8713</b>	<b>9468</b>	<b>28409</b>	<b>14089</b>	<b>14320</b>
gm.w. Dąbrowa	4703	2329	2374	-	-	-	4703	2329	2374
gm.w. Jeziora Wielkie	5053	2462	2591	-	-	-	5053	2462	2591
gm. m-w. Mogilno	24881	12184	12697	12369	5902	6467	12512	6282	6230
gm. m-w. Strzelno	11953	5827	6126	5812	2811	3001	6141	3016	3125
<b>Powiat nakielski</b>	<b>86969</b>	<b>43116</b>	<b>43853</b>	<b>37904</b>	<b>18375</b>	<b>19529</b>	<b>49065</b>	<b>24741</b>	<b>24324</b>
gm. m-w. Kcynia	13577	6850	6727	4738	2339	2399	8839	4511	4328
gm. m-w. Mrocza	9322	4733	4589	4393	2212	2181	4929	2521	2408
gm. m-w. Nakło nad Notecią	32466	15776	16690	19193	9147	10046	13273	6629	6644
gm.w. Sadki	7322	3687	3635	-	-	-	7322	3687	3635
gm. m-w. Szubin	24282	12070	12212	9580	4677	4903	14702	7393	7309
<b>Powiat radziejowski</b>	<b>41646</b>	<b>20604</b>	<b>21042</b>	<b>10265</b>	<b>4943</b>	<b>5322</b>	<b>31381</b>	<b>15661</b>	<b>15720</b>
m. Radziejów	5817	2782	3035	5817	2782	3035	-	-	-
gm.w. Bytoń	3591	1821	1770	-	-	-	3591	1821	1770
gm.w. Dobrze	5486	2706	2780	-	-	-	5486	2706	2780
gm.w. Osiećciny	7890	3897	3993	-	-	-	7890	3897	3993
gm. m-w. Piotrków Kujawski	9437	4651	4786	4448	2161	2287	4989	2490	2499
gm.w. Radziejów	4446	2197	2249	-	-	-	4446	2197	2249
gm.w. Topólka	4979	2550	2429	-	-	-	4979	2550	2429
<b>Powiat rypiński</b>	<b>44723</b>	<b>22130</b>	<b>22593</b>	<b>16834</b>	<b>8059</b>	<b>8775</b>	<b>27889</b>	<b>14071</b>	<b>13818</b>
m. Rypin	16834	8059	8775	16834	8059	8775	-	-	-
gm.w. Brzuze	5417	2732	2685	-	-	-	5417	2732	2685

**TABL. 8. LUDNOŚĆ WEDŁUG PŁCI, WOJEWÓDZTW (NTS 2), POWIATÓW (LAU 1) I GMIN (LAU 2) W 2013 R. (cd.)**  
**POPULATION BY SEX, VOIVODSHIPS (NTS 2), POWIATS (LAU 1) AND GMINAS (LAU 2) IN 2013 (cont.)**

Stan w dniu 31 XII  
 As of December 31

Wyszczególnienie Specification	Ogółem Total	Mężczyźni Males	Kobiety Females	Miasta Urban areas			Wieś Rural areas		
				razem total	mężczyźni males	kobiety females	razem total	mężczyźni males	kobiety females
<b>WOJ. KUJAWSKO- -POMORSKIE (cd.)</b>									
<b>Powiat rypiński (dok.)</b>									
gm.w. Rogowo	4857	2452	2405	-	-	-	4857	2452	2405
gm.w. Rypin	7407	3821	3586	-	-	-	7407	3821	3586
gm.w. Skrwilno	6096	3026	3070	-	-	-	6096	3026	3070
gm.w. Wąpielsk	4112	2040	2072	-	-	-	4112	2040	2072
<b>Powiat sępoleński</b>	<b>41636</b>	<b>20765</b>	<b>20871</b>	<b>17696</b>	<b>8521</b>	<b>9175</b>	<b>23940</b>	<b>12244</b>	<b>11696</b>
gm. m-w. Kamień Krajeński	7028	3562	3466	2358	1148	1210	4670	2414	2256
gm. m-w. Sępólno Krajeńskie	16111	7863	8248	9368	4490	4878	6743	3373	3370
gm.w. Sośno	5146	2669	2477	-	-	-	5146	2669	2477
gm. m-w. Więcbork	13351	6671	6680	5970	2883	3087	7381	3788	3593
<b>Powiat świecki</b>	<b>99839</b>	<b>49219</b>	<b>50620</b>	<b>32585</b>	<b>15619</b>	<b>16966</b>	<b>67254</b>	<b>33600</b>	<b>33654</b>
gm.w. Bukowiec	5186	2626	2560	-	-	-	5186	2626	2560
gm.w. Dragacz	7169	3572	3597	-	-	-	7169	3572	3597
gm.w. Drzycim	5032	2567	2465	-	-	-	5032	2567	2465
gm.w. Jeżewo	8031	4052	3979	-	-	-	8031	4052	3979
gm.w. Lniano	4232	2077	2155	-	-	-	4232	2077	2155
gm. m-w. Nowe	10669	5276	5393	6190	2980	3210	4479	2296	2183
gm.w. Osie	5443	2711	2732	-	-	-	5443	2711	2732
gm.w. Pruszcz	9660	4754	4906	-	-	-	9660	4754	4906
gm. m-w. Świecie	34324	16507	17817	26395	12639	13756	7929	3868	4061
gm.w. Świekatowo	3532	1791	1741	-	-	-	3532	1791	1741
gm.w. Warlubie	6561	3286	3275	-	-	-	6561	3286	3275
<b>Powiat toruński</b>	<b>100972</b>	<b>49851</b>	<b>51121</b>	<b>14967</b>	<b>7185</b>	<b>7782</b>	<b>86005</b>	<b>42666</b>	<b>43339</b>
m. Chełmża	14967	7185	7782	14967	7185	7782	-	-	-
gm.w. Chełmża	9682	4836	4846	-	-	-	9682	4836	4846
gm.w. Czernikowo	8952	4395	4557	-	-	-	8952	4395	4557
gm.w. Lubicz	19069	9420	9649	-	-	-	19069	9420	9649
gm.w. Łubianka	6610	3311	3299	-	-	-	6610	3311	3299
gm.w. Łysomice	9418	4694	4724	-	-	-	9418	4694	4724
gm.w. Obrowo	14205	7057	7148	-	-	-	14205	7057	7148
gm.w. Wielka Nieszawka	4897	2398	2499	-	-	-	4897	2398	2499
gm.w. Zławieś Wielka	13172	6555	6617	-	-	-	13172	6555	6617
<b>Powiat tucholski</b>	<b>48283</b>	<b>24093</b>	<b>24190</b>	<b>13949</b>	<b>6749</b>	<b>7200</b>	<b>34334</b>	<b>17344</b>	<b>16990</b>
gm.w. Cekcyn	6678	3328	3350	-	-	-	6678	3328	3350
gm.w. Gostycyn	5219	2623	2596	-	-	-	5219	2623	2596
gm.w. Kęsowo	4451	2281	2170	-	-	-	4451	2281	2170
gm.w. Lubiewo	5900	3003	2897	-	-	-	5900	3003	2897
gm.w. Śliwice	5580	2848	2732	-	-	-	5580	2848	2732
gm. m-w. Tuchola	20455	10010	10445	13949	6749	7200	6506	3261	3245
<b>Powiat wąbrzeski</b>	<b>35034</b>	<b>17245</b>	<b>17789</b>	<b>14040</b>	<b>6696</b>	<b>7344</b>	<b>20994</b>	<b>10549</b>	<b>10445</b>
m. Wąbrzeźno	14040	6696	7344	14040	6696	7344	-	-	-
gm.w. Dębowa Łąka	3153	1597	1556	-	-	-	3153	1597	1556
gm.w. Książki	4304	2150	2154	-	-	-	4304	2150	2154
gm.w. Płużnica	4948	2515	2433	-	-	-	4948	2515	2433
gm.w. Wąbrzeźno	8589	4287	4302	-	-	-	8589	4287	4302

**TABL. 8. LUDNOŚĆ WEDŁUG PŁCI, WOJEWÓDZTW (NTS 2), POWIATÓW (LAU 1) I GMIN (LAU 2) W 2013 R. (cd.)**  
**POPULATION BY SEX, VOIVODSHIPS (NTS 2), POWIATS (LAU 1) AND GMINAS (LAU 2) IN 2013 (cont.)**

Stan w dniu 31 XII  
*As of December 31*

Wyszczególnienie <i>Specification</i>	Ogółem <i>Total</i>	Mężczyźni <i>Males</i>	Kobiety <i>Females</i>	Miasta <i>Urban areas</i>			Wieś <i>Rural areas</i>		
				razem <i>total</i>	mężczyźni <i>males</i>	kobiety <i>females</i>	razem <i>total</i>	mężczyźni <i>males</i>	kobiety <i>females</i>
<b>WOJ. KUJAWSKO- -POMORSKIE (dok.)</b>									
<b>Powiat włocławski</b>	<b>86920</b>	<b>43121</b>	<b>43799</b>	<b>17482</b>	<b>8397</b>	<b>9085</b>	<b>69438</b>	<b>34724</b>	<b>34714</b>
m. Kowal	3538	1772	1766	3538	1772	1766	-	-	-
gm.w. Baruchowo	3559	1778	1781	-	-	-	3559	1778	1781
gm.w. Boniewo	3508	1750	1758	-	-	-	3508	1750	1758
gm. m-w. Brześć Kujawski	11598	5619	5979	4728	2237	2491	6870	3382	3488
gm.w. Chocień	8073	4015	4058	-	-	-	8073	4015	4058
gm. m-w. Chodecz	6206	3109	3097	1893	913	980	4313	2196	2117
gm.w. Fabianki	9687	4851	4836	-	-	-	9687	4851	4836
gm. m-w. Izbica Kujawska	7873	3837	4036	2762	1313	1449	5111	2524	2587
gm.w. Kowal	3963	2040	1923	-	-	-	3963	2040	1923
gm.w. Lubanie	4646	2293	2353	-	-	-	4646	2293	2353
gm. m-w. Lubień Kujawski	7538	3772	3766	1401	668	733	6137	3104	3033
gm. m-w. Lubraniec	9804	4797	5007	3160	1494	1666	6644	3303	3341
gm.w. Włocławek	6927	3488	3439	-	-	-	6927	3488	3439
<b>Powiat żniński</b>	<b>70792</b>	<b>35051</b>	<b>35741</b>	<b>30552</b>	<b>14806</b>	<b>15746</b>	<b>40240</b>	<b>20245</b>	<b>19995</b>
gm. m-w. Barcin	14975	7428	7547	7752	3786	3966	7223	3642	3581
gm.w. Gąsawa	5264	2616	2648	-	-	-	5264	2616	2648
gm. m-w. Janowiec Wielkopolski	9256	4597	4659	4088	2000	2088	5168	2597	2571
gm. m-w. Łabiszyn	9871	4974	4897	4531	2230	2301	5340	2744	2596
gm.w. Rogowo	6931	3438	3493	-	-	-	6931	3438	3493
gm. m-w. Żnin	24495	11998	12497	14181	6790	7391	10314	5208	5106
<b>Miasta na prawach powiatu:</b> <i>Cities with powiat status:</i>									
<b>Bydgoszcz</b>	<b>359428</b>	<b>169115</b>	<b>190313</b>	<b>359428</b>	<b>169115</b>	<b>190313</b>	-	-	-
<b>Grudziądz</b>	<b>97676</b>	<b>46562</b>	<b>51114</b>	<b>97676</b>	<b>46562</b>	<b>51114</b>	-	-	-
<b>Toruń</b>	<b>203447</b>	<b>94515</b>	<b>108932</b>	<b>203447</b>	<b>94515</b>	<b>108932</b>	-	-	-
<b>Włocławek</b>	<b>114885</b>	<b>54257</b>	<b>60628</b>	<b>114885</b>	<b>54257</b>	<b>60628</b>	-	-	-

**TABL. 8. LUDNOŚĆ WEDŁUG PŁCI, WOJEWÓDZTW (NTS 2), POWIATÓW (LAU 1) I GMIN (LAU 2) W 2013 R. (cd.)**  
**POPULATION BY SEX, VOIVODSHIPS (NTS 2), POWIATS (LAU 1) AND GMINAS (LAU 2) IN 2013 (cont.)**

Stan w dniu 31 XII  
 As of December 31

Wyszczególnienie Specification	Ogółem Total	Mężczyźni Males	Kobiety Females	Miasta Urban areas			Wieś Rural areas		
				razem total	mężczyźni males	kobiety females	razem total	mężczyźni males	kobiety females
<b>WOJ. LUBELSKIE</b>	<b>2156150</b>	<b>1045350</b>	<b>1110800</b>	<b>997219</b>	<b>470522</b>	<b>526697</b>	<b>1158931</b>	<b>574828</b>	<b>584103</b>
<b>Powiat biański</b>	<b>113336</b>	<b>56187</b>	<b>57149</b>	<b>22932</b>	<b>11068</b>	<b>11864</b>	<b>90404</b>	<b>45119</b>	<b>45285</b>
m. Międzyrzec Podlaski	17117	8307	8810	17117	8307	8810	-	-	-
m. Terespol	5815	2761	3054	5815	2761	3054	-	-	-
gm.w. Biała Podlaska	13784	6903	6881	-	-	-	13784	6903	6881
gm.w. Drelów	5540	2808	2732	-	-	-	5540	2808	2732
gm.w. Janów Podlaski	5493	2700	2793	-	-	-	5493	2700	2793
gm.w. Kodeń	3782	1848	1934	-	-	-	3782	1848	1934
gm.w. Konstantynów	4094	2027	2067	-	-	-	4094	2027	2067
gm.w. Leśna Podlaska	4334	2171	2163	-	-	-	4334	2171	2163
gm.w. Łomazy	5156	2589	2567	-	-	-	5156	2589	2567
gm.w. Międzyrzec Podlaski	10567	5320	5247	-	-	-	10567	5320	5247
gm.w. Piszczac	7436	3673	3763	-	-	-	7436	3673	3763
gm.w. Rokitno	3142	1602	1540	-	-	-	3142	1602	1540
gm.w. Rossosz	2349	1199	1150	-	-	-	2349	1199	1150
gm.w. Sławatycze	2450	1195	1255	-	-	-	2450	1195	1255
gm.w. Sosnówka	2553	1284	1269	-	-	-	2553	1284	1269
gm.w. Terespol	6876	3388	3488	-	-	-	6876	3388	3488
gm.w. Tucznia	3286	1606	1680	-	-	-	3286	1606	1680
gm.w. Wisznice	5122	2544	2578	-	-	-	5122	2544	2578
gm.w. Zalesie	4440	2262	2178	-	-	-	4440	2262	2178
<b>Powiat biłgorajski</b>	<b>103366</b>	<b>50922</b>	<b>52444</b>	<b>34635</b>	<b>16670</b>	<b>17965</b>	<b>68731</b>	<b>34252</b>	<b>34479</b>
m. Biłgoraj	27169	13022	14147	27169	13022	14147	-	-	-
gm.w. Aleksandrów	3240	1620	1620	-	-	-	3240	1620	1620
gm.w. Biłgoraj	13042	6532	6510	-	-	-	13042	6532	6510
gm.w. Biszczka	3887	1944	1943	-	-	-	3887	1944	1943
gm. m-w. Frampol	6328	3158	3170	1482	735	747	4846	2423	2423
gm.w. Goraj	4283	2119	2164	-	-	-	4283	2119	2164
gm. m-w. Józefów	7024	3424	3600	2520	1226	1294	4504	2198	2306
gm.w. Księżpol	6899	3458	3441	-	-	-	6899	3458	3441
gm.w. Łukowa	4292	2122	2170	-	-	-	4292	2122	2170
gm.w. Obsza	4299	2164	2135	-	-	-	4299	2164	2135
gm.w. Potok Górny	5512	2756	2756	-	-	-	5512	2756	2756
gm. m-w. Tarnogród	6892	3434	3458	3464	1687	1777	3428	1747	1681
gm.w. Terespol	3970	2032	1938	-	-	-	3970	2032	1938
gm.w. Turobin	6529	3137	3392	-	-	-	6529	3137	3392
<b>Powiat chełmski</b>	<b>79573</b>	<b>39266</b>	<b>40307</b>	<b>4515</b>	<b>2217</b>	<b>2298</b>	<b>75058</b>	<b>37049</b>	<b>38009</b>
m. Rejowiec Fabryczny	4515	2217	2298	4515	2217	2298	-	-	-
gm.w. Białopole	3163	1585	1578	-	-	-	3163	1585	1578
gm.w. Chełm	13944	6838	7106	-	-	-	13944	6838	7106
gm.w. Dorohusk	6743	3290	3453	-	-	-	6743	3290	3453
gm.w. Dubienka	2524	1239	1285	-	-	-	2524	1239	1285
gm.w. Kamień	4081	2041	2040	-	-	-	4081	2041	2040
gm.w. Leśniowice	3800	1870	1930	-	-	-	3800	1870	1930
gm.w. Rejowiec Fabryczny	4393	2123	2270	-	-	-	4393	2123	2270
gm.w. Ruda-Huta	4684	2364	2320	-	-	-	4684	2364	2320
gm.w. Sawin	5668	2840	2828	-	-	-	5668	2840	2828
gm.w. Siedliszcze	6959	3436	3523	-	-	-	6959	3436	3523
gm.w. Wierzbica	5344	2670	2674	-	-	-	5344	2670	2674
gm.w. Wojsławice	3945	1929	2016	-	-	-	3945	1929	2016
gm.w. Żmudź	3215	1590	1625	-	-	-	3215	1590	1625
gm.w. Rejowiec	6595	3234	3361	-	-	-	6595	3234	3361

**TABL. 8. LUDNOŚĆ WEDŁUG PŁCI, WOJEWÓDZTW (NTS 2), POWIATÓW (LAU 1) I GMIN (LAU 2) W 2013 R. (cd.)**  
**POPULATION BY SEX, VOIVODSHIPS (NTS 2), POWIATS (LAU 1) AND GMINAS (LAU 2) IN 2013 (cont.)**

Stan w dniu 31 XII  
 As of December 31

Wyszczególnienie Specification	Ogółem Total	Mężczyźni Males	Kobiety Females	Miasta Urban areas			Wieś Rural areas		
				razem total	mężczyźni males	kobiety females	razem total	mężczyźni males	kobiety females
<b>WOJ. LUBELSKIE (cd.)</b>									
<b>Powiat hrubieszowski</b>	<b>67157</b>	<b>32906</b>	<b>34251</b>	<b>18585</b>	<b>8821</b>	<b>9764</b>	<b>48572</b>	<b>24085</b>	<b>24487</b>
m. Hrubieszów	18585	8821	9764	18585	8821	9764	-	-	-
gm.w. Dołhobyczów	5848	2877	2971	-	-	-	5848	2877	2971
gm.w. Horodło	5494	2696	2798	-	-	-	5494	2696	2798
gm.w. Hrubieszów	10382	5216	5166	-	-	-	10382	5216	5166
gm.w. Mircze	7579	3770	3809	-	-	-	7579	3770	3809
gm.w. Trzeszczany	4548	2226	2322	-	-	-	4548	2226	2322
gm.w. Uchanie	4873	2411	2462	-	-	-	4873	2411	2462
gm.w. Werbkowice	9848	4889	4959	-	-	-	9848	4889	4959
<b>Powiat janowski</b>	<b>47296</b>	<b>23441</b>	<b>23855</b>	<b>12092</b>	<b>5898</b>	<b>6194</b>	<b>35204</b>	<b>17543</b>	<b>17661</b>
gm.w. Batorz	3442	1735	1707	-	-	-	3442	1735	1707
gm.w. Chrzanów	3015	1493	1522	-	-	-	3015	1493	1522
gm.w. Dzwola	6514	3254	3260	-	-	-	6514	3254	3260
gm.w. Godziszów	6108	3041	3067	-	-	-	6108	3041	3067
gm. m-w. Janów Lubelski	16272	7988	8284	12092	5898	6194	4180	2090	2090
gm.w. Modliborzyce	7126	3540	3586	-	-	-	7126	3540	3586
gm.w. Potok Wielki	4819	2390	2429	-	-	-	4819	2390	2429
<b>Powiat krasnostawski</b>	<b>66559</b>	<b>32361</b>	<b>34198</b>	<b>19539</b>	<b>9350</b>	<b>10189</b>	<b>47020</b>	<b>23011</b>	<b>24009</b>
m. Krasnystaw	19539	9350	10189	19539	9350	10189	-	-	-
gm.w. Fajslawice	4730	2329	2401	-	-	-	4730	2329	2401
gm.w. Gorzków	3692	1716	1976	-	-	-	3692	1716	1976
gm.w. Izbica	8504	4203	4301	-	-	-	8504	4203	4301
gm.w. Krasnystaw	8872	4344	4528	-	-	-	8872	4344	4528
gm.w. Kraśniczyn	3951	1989	1962	-	-	-	3951	1989	1962
gm.w. Łopiennik Górny	4115	2015	2100	-	-	-	4115	2015	2100
gm.w. Rudnik	3210	1599	1611	-	-	-	3210	1599	1611
gm.w. Siennica Różana	4282	2096	2186	-	-	-	4282	2096	2186
gm.w. Żółkiewka	5664	2720	2944	-	-	-	5664	2720	2944
<b>Powiat kraśnicki</b>	<b>98749</b>	<b>48170</b>	<b>50579</b>	<b>38452</b>	<b>18312</b>	<b>20140</b>	<b>60297</b>	<b>29858</b>	<b>30439</b>
m. Kraśnik	35788	16995	18793	35788	16995	18793	-	-	-
gm. m-w. Annapol	9036	4468	4568	2664	1317	1347	6372	3151	3221
gm.w. Dzierzkowice	5414	2700	2714	-	-	-	5414	2700	2714
gm.w. Gościeradów	7400	3686	3714	-	-	-	7400	3686	3714
gm.w. Kraśnik	7387	3599	3788	-	-	-	7387	3599	3788
gm.w. Szastarka	5957	2961	2996	-	-	-	5957	2961	2996
gm.w. Trzydnik Duży	6634	3316	3318	-	-	-	6634	3316	3318
gm.w. Urzędów	8787	4333	4454	-	-	-	8787	4333	4454
gm.w. Wilkołaz	5523	2750	2773	-	-	-	5523	2750	2773
gm.w. Zakrzówek	6823	3362	3461	-	-	-	6823	3362	3461
<b>Powiat lubartowski</b>	<b>90065</b>	<b>44084</b>	<b>45981</b>	<b>28162</b>	<b>13554</b>	<b>14608</b>	<b>61903</b>	<b>30530</b>	<b>31373</b>
m. Lubartów	22543	10763	11780	22543	10763	11780	-	-	-
gm.w. Abramów	4192	2103	2089	-	-	-	4192	2103	2089
gm.w. Firlej	6020	2969	3051	-	-	-	6020	2969	3051
gm.w. Jeziorzany	2945	1450	1495	-	-	-	2945	1450	1495
gm.w. Kamionka	6414	3107	3307	-	-	-	6414	3107	3307
gm. m-w. Kock	6667	3286	3381	3412	1651	1761	3255	1635	1620
gm.w. Lubartów	11158	5508	5650	-	-	-	11158	5508	5650
gm.w. Michów	6140	3021	3119	-	-	-	6140	3021	3119
gm.w. Niedźwiada	6280	3125	3155	-	-	-	6280	3125	3155



**TABL. 8. LUDNOŚĆ WEDŁUG PŁCI, WOJEWÓDZTW (NTS 2), POWIATÓW (LAU 1) I GMIN (LAU 2) W 2013 R. (cd.)**  
**POPULATION BY SEX, VOIVODSHIPS (NTS 2), POWIATS (LAU 1) AND GMINAS (LAU 2) IN 2013 (cont.)**

Stan w dniu 31 XII  
 As of December 31

Wyszczególnienie Specification	Ogółem Total	Mężczyźni Males	Kobiety Females	Miasta Urban areas			Wieś Rural areas		
				razem total	mężczyźni males	kobiety females	razem total	mężczyźni males	kobiety females
<b>WOJ. LUBELSKIE (cd.)</b>									
<b>Powiat lubartowski (dok.)</b>									
gm. m-w. Ostrów Lubelski	5448	2755	2693	2207	1140	1067	3241	1615	1626
gm.w. Ostrówek	4026	1931	2095	-	-	-	4026	1931	2095
gm.w. Serniki	4896	2394	2502	-	-	-	4896	2394	2502
gm.w. Uścimów	3336	1672	1664	-	-	-	3336	1672	1664
<b>Powiat lubelski</b>	<b>149481</b>	<b>73116</b>	<b>76365</b>	<b>11943</b>	<b>5757</b>	<b>6186</b>	<b>137538</b>	<b>67359</b>	<b>70179</b>
gm. m-w. Bełżyce	13502	6584	6918	6765	3288	3477	6737	3296	3441
gm.w. Borzechów	3843	1921	1922	-	-	-	3843	1921	1922
gm. m-w. Bychawa	12074	5890	6184	5178	2469	2709	6896	3421	3475
gm.w. Garbów	8917	4360	4557	-	-	-	8917	4360	4557
gm.w. Głusk	9633	4681	4952	-	-	-	9633	4681	4952
gm.w. Jabłonna	7936	3858	4078	-	-	-	7936	3858	4078
gm.w. Jastków	13479	6602	6877	-	-	-	13479	6602	6877
gm.w. Konopnica	12790	6303	6487	-	-	-	12790	6303	6487
gm.w. Krzczonów	4650	2246	2404	-	-	-	4650	2246	2404
gm.w. Niedrzwica Duża	11631	5706	5925	-	-	-	11631	5706	5925
gm.w. Niemce	18335	8997	9338	-	-	-	18335	8997	9338
gm.w. Strzyżewice	7936	3851	4085	-	-	-	7936	3851	4085
gm.w. Wojciechów	5946	2895	3051	-	-	-	5946	2895	3051
gm.w. Wólka	11127	5469	5658	-	-	-	11127	5469	5658
gm.w. Wysokie	4702	2294	2408	-	-	-	4702	2294	2408
gm.w. Zakrzew	2980	1459	1521	-	-	-	2980	1459	1521
<b>Powiat łęczyński</b>	<b>57587</b>	<b>28271</b>	<b>29316</b>	<b>19926</b>	<b>9768</b>	<b>10158</b>	<b>37661</b>	<b>18503</b>	<b>19158</b>
gm.w. Cyców	7953	3913	4040	-	-	-	7953	3913	4040
gm.w. Ludwin	5315	2648	2667	-	-	-	5315	2648	2667
gm. m-w. Łęczna	24027	11789	12238	19926	9768	10158	4101	2021	2080
gm.w. Milejów	9327	4544	4783	-	-	-	9327	4544	4783
gm.w. Puchaczów	5377	2620	2757	-	-	-	5377	2620	2757
gm.w. Spiczyn	5588	2757	2831	-	-	-	5588	2757	2831
<b>Powiat lukowski</b>	<b>109325</b>	<b>54372</b>	<b>54953</b>	<b>33457</b>	<b>16110</b>	<b>17347</b>	<b>75868</b>	<b>38262</b>	<b>37606</b>
m. Łuków	30757	14785	15972	30757	14785	15972	-	-	-
m. Stoczek Łukowski	2700	1325	1375	2700	1325	1375	-	-	-
gm.w. Adamów	5824	2914	2910	-	-	-	5824	2914	2910
gm.w. Krzywda	10714	5390	5324	-	-	-	10714	5390	5324
gm.w. Łuków	17606	8936	8670	-	-	-	17606	8936	8670
gm.w. Serokomla	4134	2033	2101	-	-	-	4134	2033	2101
gm.w. Stanin	9875	4940	4935	-	-	-	9875	4940	4935
gm.w. Stoczek Łukowski	8161	4111	4050	-	-	-	8161	4111	4050
gm.w. Trzebieszów	7531	3842	3689	-	-	-	7531	3842	3689
gm.w. Wojcieszów	7083	3559	3524	-	-	-	7083	3559	3524
gm.w. Wola Mysłowska	4940	2537	2403	-	-	-	4940	2537	2403
<b>Powiat opolski</b>	<b>61803</b>	<b>30263</b>	<b>31540</b>	<b>18506</b>	<b>8762</b>	<b>9744</b>	<b>43297</b>	<b>21501</b>	<b>21796</b>
gm.w. Chodel	6801	3398	3403	-	-	-	6801	3398	3403
gm.w. Józefów nad Wisłą	6860	3378	3482	-	-	-	6860	3378	3482
gm.w. Karczmiska	5764	2880	2884	-	-	-	5764	2880	2884
gm.w. Łaziska	5074	2489	2585	-	-	-	5074	2489	2585
gm. m-w. Opole Lubelskie	17814	8654	9160	8860	4211	4649	8954	4443	4511
gm. m-w. Poniatowa	14832	7123	7709	9646	4551	5095	5186	2572	2614
gm.w. Wilków	4658	2341	2317	-	-	-	4658	2341	2317

**TABL. 8. LUDNOŚĆ WEDŁUG PŁCI, WOJEWÓDZTW (NTS 2), POWIATÓW (LAU 1) I GMIN (LAU 2) W 2013 R. (cd.)**  
**POPULATION BY SEX, VOIVODSHIPS (NTS 2), POWIATS (LAU 1) AND GMINAS (LAU 2) IN 2013 (cont.)**

Stan w dniu 31 XII  
 As of December 31

Wyszczególnienie Specification	Ogółem Total	Mężczyźni Males	Kobiety Females	Miasta <i>Urban areas</i>			Wieś <i>Rural areas</i>		
				razem total	mężczyźni males	kobiety females	razem total	mężczyźni males	kobiety females
<b>WOJ. LUBELSKIE (cd.)</b>									
<b>Powiat parczewski</b>	<b>36044</b>	<b>17828</b>	<b>18216</b>	<b>10953</b>	<b>5243</b>	<b>5710</b>	<b>25091</b>	<b>12585</b>	<b>12506</b>
gm.w. Dębowa Kłoda	3997	1973	2024	-	-	-	3997	1973	2024
gm.w. Jabłoń	3918	2008	1910	-	-	-	3918	2008	1910
gm.w. Milanów	4036	2030	2006	-	-	-	4036	2030	2006
gm. m-w. Parczew	14867	7229	7638	10953	5243	5710	3914	1986	1928
gm.w. Podedwórze	1735	851	884	-	-	-	1735	851	884
gm.w. Siemień	4772	2378	2394	-	-	-	4772	2378	2394
gm.w. Sosnowica	2719	1359	1360	-	-	-	2719	1359	1360
<b>Powiat puławski</b>	<b>116206</b>	<b>55867</b>	<b>60339</b>	<b>55740</b>	<b>26049</b>	<b>29691</b>	<b>60466</b>	<b>29818</b>	<b>30648</b>
m. Puławy	49100	23014	26086	49100	23014	26086	-	-	-
gm.w. Baranów	4061	1955	2106	-	-	-	4061	1955	2106
gm.w. Janowiec	3656	1833	1823	-	-	-	3656	1833	1823
gm. m-w. Kazimierz Dolny	6919	3392	3527	2607	1228	1379	4312	2164	2148
gm.w. Końskowola	9016	4445	4571	-	-	-	9016	4445	4571
gm.w. Kurów	7840	3884	3956	-	-	-	7840	3884	3956
gm.w. Markuszów	3061	1509	1552	-	-	-	3061	1509	1552
gm. m-w. Nałęczów	9277	4303	4974	4033	1807	2226	5244	2496	2748
gm.w. Puławy	11879	5867	6012	-	-	-	11879	5867	6012
gm.w. Wąwolnica	4827	2386	2441	-	-	-	4827	2386	2441
gm.w. Żyrzyn	6570	3279	3291	-	-	-	6570	3279	3291
<b>Powiat radzyński</b>	<b>60870</b>	<b>30409</b>	<b>30461</b>	<b>16188</b>	<b>7819</b>	<b>8369</b>	<b>44682</b>	<b>22590</b>	<b>22092</b>
m. Radzyń Podlaski	16188	7819	8369	16188	7819	8369	-	-	-
gm.w. Borki	6117	3047	3070	-	-	-	6117	3047	3070
gm.w. Czemierniki	4522	2286	2236	-	-	-	4522	2286	2236
gm.w. Kąkolewnica	8372	4237	4135	-	-	-	8372	4237	4135
gm.w. Komarówka Podlaska	4493	2263	2230	-	-	-	4493	2263	2230
gm.w. Radzyń Podlaski	8049	4037	4012	-	-	-	8049	4037	4012
gm.w. Ulan-Majorat	6126	3189	2937	-	-	-	6126	3189	2937
gm.w. Wołyń	7003	3531	3472	-	-	-	7003	3531	3472
<b>Powiat rycki</b>	<b>58080</b>	<b>28935</b>	<b>29145</b>	<b>27012</b>	<b>13264</b>	<b>13748</b>	<b>31068</b>	<b>15671</b>	<b>15397</b>
m. Dęblin	17057	8530	8527	17057	8530	8527	-	-	-
gm.w. Kłoczew	7401	3730	3671	-	-	-	7401	3730	3671
gm.w. Nowodwór	4212	2166	2046	-	-	-	4212	2166	2046
gm. m-w. Ryki	20788	10200	10588	9955	4734	5221	10833	5466	5367
gm.w. Stężycza	5334	2647	2687	-	-	-	5334	2647	2687
gm.w. Ułęż	3288	1662	1626	-	-	-	3288	1662	1626
<b>Powiat świdnicki</b>	<b>72960</b>	<b>35133</b>	<b>37827</b>	<b>42897</b>	<b>20475</b>	<b>22422</b>	<b>30063</b>	<b>14658</b>	<b>15405</b>
m. Świdnik	40225	19221	21004	40225	19221	21004	-	-	-
gm.w. Mełgiew	9323	4565	4758	-	-	-	9323	4565	4758
gm. m-w. Piaski	10658	5105	5553	2672	1254	1418	7986	3851	4135
gm.w. Rybczewice	3604	1734	1870	-	-	-	3604	1734	1870
gm.w. Trawniki	9150	4508	4642	-	-	-	9150	4508	4642
<b>Powiat tomaszowski</b>	<b>86936</b>	<b>42877</b>	<b>44059</b>	<b>24341</b>	<b>11658</b>	<b>12683</b>	<b>62595</b>	<b>31219</b>	<b>31376</b>
m. Tomaszów Lubelski	19983	9515	10468	19983	9515	10468	-	-	-
gm.w. Bełżec	3435	1739	1696	-	-	-	3435	1739	1696
gm.w. Jarczów	3642	1816	1826	-	-	-	3642	1816	1826
gm.w. Krynice	3405	1685	1720	-	-	-	3405	1685	1720

**TABL. 8. LUDNOŚĆ WEDŁUG PŁCI, WOJEWÓDZTW (NTS 2), POWIATÓW (LAU 1) I GMIN (LAU 2) W 2013 R. (cd.)**  
**POPULATION BY SEX, VOIVODSHIPS (NTS 2), POWIATS (LAU 1) AND GMINAS (LAU 2) IN 2013 (cont.)**

Stan w dniu 31 XII  
 As of December 31

Wyszczególnienie <i>Specification</i>	Ogółem <i>Total</i>	Mężczyźni <i>Males</i>	Kobiety <i>Females</i>	Miasta <i>Urban areas</i>			Wieś <i>Rural areas</i>		
				razem <i>total</i>	mężczyźni <i>males</i>	kobiety <i>females</i>	razem <i>total</i>	mężczyźni <i>males</i>	kobiety <i>females</i>
<b>WOJ. LUBELSKIE (dok.)</b>									
<b>Powiat tomaszowski (dok.)</b>									
gm.w. Lubycza Królewska	6487	3249	3238	-	-	-	6487	3249	3238
gm. m-w. Łaszczów	6406	3122	3284	2187	1068	1119	4219	2054	2165
gm.w. Rachanie	5376	2712	2664	-	-	-	5376	2712	2664
gm.w. Susiec	7741	3889	3852	-	-	-	7741	3889	3852
gm.w. Tarnawatka	4031	2027	2004	-	-	-	4031	2027	2004
gm.w. Telatyn	4252	2134	2118	-	-	-	4252	2134	2118
gm.w. Tomaszów Lubelski	11285	5556	5729	-	-	-	11285	5556	5729
gm. m-w. Tyszowce	5910	2946	2964	2171	1075	1096	3739	1871	1868
gm.w. Ulhówek	4983	2487	2496	-	-	-	4983	2487	2496
<b>Powiat włodawski</b>	<b>39567</b>	<b>19552</b>	<b>20015</b>	<b>13643</b>	<b>6540</b>	<b>7103</b>	<b>25924</b>	<b>13012</b>	<b>12912</b>
m. Włodawa	13643	6540	7103	13643	6540	7103	-	-	-
gm.w. Hanna	3047	1522	1525	-	-	-	3047	1522	1525
gm.w. Hańsk	3830	1924	1906	-	-	-	3830	1924	1906
gm.w. Stary Brus	2149	1088	1061	-	-	-	2149	1088	1061
gm.w. Urszulin	4112	2088	2024	-	-	-	4112	2088	2024
gm.w. Włodawa	6040	3055	2985	-	-	-	6040	3055	2985
gm.w. Wola Uhruska	4017	1972	2045	-	-	-	4017	1972	2045
gm.w. Wryki	2729	1363	1366	-	-	-	2729	1363	1366
<b>Powiat zamojski</b>	<b>109198</b>	<b>53826</b>	<b>55372</b>	<b>11709</b>	<b>5623</b>	<b>6086</b>	<b>97489</b>	<b>48203</b>	<b>49286</b>
gm.w. Adamów	4871	2455	2416	-	-	-	4871	2455	2416
gm.w. Grabowiec	4289	2131	2158	-	-	-	4289	2131	2158
gm.w. Komarów-Osada	5323	2618	2705	-	-	-	5323	2618	2705
gm. m-w. Krasnobród	7243	3666	3577	3117	1524	1593	4126	2142	1984
gm.w. Łabunie	6295	3094	3201	-	-	-	6295	3094	3201
gm.w. Miączyn	6082	3000	3082	-	-	-	6082	3000	3082
gm.w. Nielisz	5723	2794	2929	-	-	-	5723	2794	2929
gm.w. Radecznicza	6005	2953	3052	-	-	-	6005	2953	3052
gm.w. Sitno	6855	3418	3437	-	-	-	6855	3418	3437
gm.w. Skierbieszów	5367	2667	2700	-	-	-	5367	2667	2700
gm.w. Stary Zamość	5322	2649	2673	-	-	-	5322	2649	2673
gm.w. Sulów	4765	2299	2466	-	-	-	4765	2299	2466
gm. m-w. Szczerzeszyn	11686	5657	6029	5245	2483	2762	6441	3174	3267
gm.w. Zamość	22305	10987	11318	-	-	-	22305	10987	11318
gm. m-w. Zwierzyniec	7067	3438	3629	3347	1616	1731	3720	1822	1898
<b>Miasta na prawach powiatu:</b>									
<i>Cities with powiat status:</i>									
<b>Biała Podlaska</b>	<b>57658</b>	<b>27704</b>	<b>29954</b>	<b>57658</b>	<b>27704</b>	<b>29954</b>	-	-	-
<b>Chelm</b>	<b>65481</b>	<b>30826</b>	<b>34655</b>	<b>65481</b>	<b>30826</b>	<b>34655</b>	-	-	-
<b>Lublin</b>	<b>343598</b>	<b>158236</b>	<b>185362</b>	<b>343598</b>	<b>158236</b>	<b>185362</b>	-	-	-
<b>Zamość</b>	<b>65255</b>	<b>30798</b>	<b>34457</b>	<b>65255</b>	<b>30798</b>	<b>34457</b>	-	-	-

**TABL. 8. LUDNOŚĆ WEDŁUG PŁCI, WOJEWÓDZTW (NTS 2), POWIATÓW (LAU 1) I GMIN (LAU 2) W 2013 R. (cd.)**  
**POPULATION BY SEX, VOIVODSHIPS (NTS 2), POWIATS (LAU 1) AND GMINAS (LAU 2) IN 2013 (cont.)**

Stan w dniu 31 XII  
 As of December 31

Wyszczególnienie <i>Specification</i>	Ogółem <i>Total</i>	Mężczyźni <i>Males</i>	Kobiety <i>Females</i>	Miasta <i>Urban areas</i>			Wieś <i>Rural areas</i>		
				razem <i>total</i>	mężczyźni <i>males</i>	kobiety <i>females</i>	razem <i>total</i>	mężczyźni <i>males</i>	kobiety <i>females</i>
<b>WOJ. LUBUSKIE</b>	<b>1021470</b>	<b>497340</b>	<b>524130</b>	<b>644970</b>	<b>308679</b>	<b>336291</b>	<b>376500</b>	<b>188661</b>	<b>187839</b>
<b>Powiat gorzowski</b>	<b>70376</b>	<b>34889</b>	<b>35487</b>	<b>25106</b>	<b>12318</b>	<b>12788</b>	<b>45270</b>	<b>22571</b>	<b>22699</b>
m. Kostrzyn nad Odrą	18155	8938	9217	18155	8938	9217	-	-	-
gm.w. Bogdaniec	7120	3503	3617	-	-	-	7120	3503	3617
gm.w. Deszczno	8951	4484	4467	-	-	-	8951	4484	4467
gm.w. Kłodawa	8046	4005	4041	-	-	-	8046	4005	4041
gm.w. Lubiszyn	6934	3504	3430	-	-	-	6934	3504	3430
gm.w. Santok	8072	4057	4015	-	-	-	8072	4057	4015
gm. m-w. Witnica	13098	6398	6700	6951	3380	3571	6147	3018	3129
<b>Powiat krośnieński</b>	<b>56627</b>	<b>27813</b>	<b>28814</b>	<b>28989</b>	<b>13905</b>	<b>15084</b>	<b>27638</b>	<b>13908</b>	<b>13730</b>
m. Gubin	17006	8124	8882	17006	8124	8882	-	-	-
gm.w. Bobrowice	3174	1549	1625	-	-	-	3174	1549	1625
gm.w. Bytnica	2588	1306	1282	-	-	-	2588	1306	1282
gm.w. Dąbie	5053	2581	2472	-	-	-	5053	2581	2472
gm.w. Gubin	7355	3722	3633	-	-	-	7355	3722	3633
gm. m-w. Krosno Odrzańskie	18523	9028	9495	11983	5781	6202	6540	3247	3293
gm.w. Maszewo	2928	1503	1425	-	-	-	2928	1503	1425
<b>Powiat międzyrzecki</b>	<b>58697</b>	<b>29032</b>	<b>29665</b>	<b>30917</b>	<b>15001</b>	<b>15916</b>	<b>27780</b>	<b>14031</b>	<b>13749</b>
gm.w. Bledzew	4543	2278	2265	-	-	-	4543	2278	2265
gm. m-w. Międzyrzecz	25155	12328	12827	18552	8989	9563	6603	3339	3264
gm.w. Przytoczna	5694	2954	2740	-	-	-	5694	2954	2740
gm.w. Pszczew	4269	2080	2189	-	-	-	4269	2080	2189
gm. m-w. Skwierzyna	12477	6081	6396	9869	4780	5089	2608	1301	1307
gm. m-w. Trzciel	6559	3311	3248	2496	1232	1264	4063	2079	1984
<b>Powiat nowosolski</b>	<b>87727</b>	<b>42639</b>	<b>45088</b>	<b>56800</b>	<b>27137</b>	<b>29663</b>	<b>30927</b>	<b>15502</b>	<b>15425</b>
m. Nowa Sól	39721	18884	20837	39721	18884	20837	-	-	-
gm. m-w. Bytom Odrzański	5524	2760	2764	4443	2206	2237	1081	554	527
gm.w. Kolsko	3310	1677	1633	-	-	-	3310	1677	1633
gm. m-w. Kozuchów	16312	7914	8398	9752	4633	5119	6560	3281	3279
gm.w. Nowa Sól	6829	3370	3459	-	-	-	6829	3370	3459
gm. m-w. Nowe Miasteczko	5528	2732	2796	2884	1414	1470	2644	1318	1326
gm.w. Otyń	6829	3469	3360	-	-	-	6829	3469	3360
gm.w. Siedlisko	3674	1833	1841	-	-	-	3674	1833	1841
<b>Powiat słubicki</b>	<b>47318</b>	<b>23259</b>	<b>24059</b>	<b>30267</b>	<b>14587</b>	<b>15680</b>	<b>17051</b>	<b>8672</b>	<b>8379</b>
gm. m-w. Cybinka	6656	3379	3277	2809	1407	1402	3847	1972	1875
gm.w. Górzycza	4267	2153	2114	-	-	-	4267	2153	2114
gm. m-w. Ośno Lubuskie	6505	3204	3301	3889	1865	2024	2616	1339	1277
gm. m-w. Rzepin	9988	4952	5036	6689	3268	3421	3299	1684	1615
gm. m-w. Słubice	19902	9571	10331	16880	8047	8833	3022	1524	1498
<b>Powiat strzelecko-drezdenecki</b>	<b>50418</b>	<b>24870</b>	<b>25548</b>	<b>23788</b>	<b>11437</b>	<b>12351</b>	<b>26630</b>	<b>13433</b>	<b>13197</b>
gm. m-w. Dobiegniew	6793	3386	3407	3169	1547	1622	3624	1839	1785
gm. m-w. Drezdenko	17579	8684	8895	10447	5048	5399	7132	3636	3496
gm.w. Stare Kurowo	4173	2076	2097	-	-	-	4173	2076	2097
gm. m-w. Strzelce Krajeńskie	17426	8510	8916	10172	4842	5330	7254	3668	3586
gm.w. Zwierzyn	4447	2214	2233	-	-	-	4447	2214	2233
<b>Powiat sulęciński</b>	<b>35768</b>	<b>17794</b>	<b>17974</b>	<b>14902</b>	<b>7186</b>	<b>7716</b>	<b>20866</b>	<b>10608</b>	<b>10258</b>
gm.w. Krzeszyce	4707	2399	2308	-	-	-	4707	2399	2308
gm. m-w. Lubniewice	3154	1566	1588	2040	997	1043	1114	569	545
gm.w. Słońsk	4803	2436	2367	-	-	-	4803	2436	2367
gm. m-w. Sulęcín	16131	7941	8190	10265	4950	5315	5866	2991	2875
gm. m-w. Torzym	6973	3452	3521	2597	1239	1358	4376	2213	2163

**TABL. 8. LUDNOŚĆ WEDŁUG PŁCI, WOJEWÓDZTW (NTS 2), POWIATÓW (LAU 1) I GMIN (LAU 2) W 2013 R. (cd.)**  
**POPULATION BY SEX, VOIVODSHIPS (NTS 2), POWIATS (LAU 1) AND GMINAS (LAU 2) IN 2013 (cont.)**

Stan w dniu 31 XII  
 As of December 31

Wyszczególnienie <i>Specification</i>	Ogółem <i>Total</i>	Mężczyźni <i>Males</i>	Kobiety <i>Females</i>	Miasta <i>Urban areas</i>			Wieś <i>Rural areas</i>		
				razem <i>total</i>	mężczyźni <i>males</i>	kobiety <i>females</i>	razem <i>total</i>	mężczyźni <i>males</i>	kobiety <i>females</i>
<b>WOJ. LUBUSKIE (dok.)</b>									
<b>Powiat świebodziński</b>	<b>56546</b>	<b>27640</b>	<b>28906</b>	<b>27142</b>	<b>12904</b>	<b>14238</b>	<b>29404</b>	<b>14736</b>	<b>14668</b>
gm.w. Lubrza	3522	1822	1700	-	-	-	3522	1822	1700
gm.w. Łagów	5156	2594	2562	-	-	-	5156	2594	2562
gm.w. Skąpe	5132	2590	2542	-	-	-	5132	2590	2542
gm.w. Szczaniec	3944	1927	2017	-	-	-	3944	1927	2017
gm. m-w. Świebodzin	30405	14616	15789	22064	10457	11607	8341	4159	4182
gm. m-w. Zbąszynek	8387	4091	4296	5078	2447	2631	3309	1644	1665
<b>Powiat wschowski</b>	<b>39434</b>	<b>19502</b>	<b>19932</b>	<b>19554</b>	<b>9447</b>	<b>10107</b>	<b>19880</b>	<b>10055</b>	<b>9825</b>
gm. m-w. Sława	12607	6285	6322	3913	1897	2016	8694	4388	4306
gm. m-w. Szlichtyngowa	5139	2577	2562	1328	647	681	3811	1930	1881
gm. m-w. Wschowa	21688	10640	11048	14313	6903	7410	7375	3737	3638
<b>Powiat zielonogórski</b>	<b>94919</b>	<b>46887</b>	<b>48032</b>	<b>34602</b>	<b>16862</b>	<b>17740</b>	<b>60317</b>	<b>30025</b>	<b>30292</b>
gm. m-w. Babimost	6333	3124	3209	4037	1984	2053	2296	1140	1156
gm.w. Bojadła	3383	1714	1669	-	-	-	3383	1714	1669
gm. m-w. Czerwieńsk	10021	4950	5071	4200	2075	2125	5821	2875	2946
gm. m-w. Kargowa	5844	2842	3002	3743	1815	1928	2101	1027	1074
gm. m-w. Nowogród Bobrzański	9476	4677	4799	5161	2531	2630	4315	2146	2169
gm. m-w. Sulechów	26609	13045	13564	17461	8457	9004	9148	4588	4560
gm.w. Świdnica	6330	3146	3184	-	-	-	6330	3146	3184
gm.w. Trzebiechów	3372	1719	1653	-	-	-	3372	1719	1653
gm.w. Zabór	3995	1977	2018	-	-	-	3995	1977	2018
gm.w. Zielona Góra	19556	9693	9863	-	-	-	19556	9693	9863
<b>Powiat żagański</b>	<b>81803</b>	<b>39941</b>	<b>41862</b>	<b>49679</b>	<b>23918</b>	<b>25761</b>	<b>32124</b>	<b>16023</b>	<b>16101</b>
m. Gozdnicza	3272	1584	1688	3272	1584	1688	-	-	-
m. Żagań	26492	12788	13704	26492	12788	13704	-	-	-
gm.w. Brzeźnica	3787	1917	1870	-	-	-	3787	1917	1870
gm. m-w. Iłowa	7069	3420	3649	4013	1904	2109	3056	1516	1540
gm. m-w. Małomice	5339	2626	2713	3573	1744	1829	1766	882	884
gm.w. Niegostawice	4554	2274	2280	-	-	-	4554	2274	2280
gm. m-w. Szprotawa	21722	10533	11189	12329	5898	6431	9393	4635	4758
gm.w. Wymiarki	2359	1131	1228	-	-	-	2359	1131	1228
gm.w. Żagań	7209	3668	3541	-	-	-	7209	3668	3541
<b>Powiat żarski</b>	<b>99088</b>	<b>48062</b>	<b>51026</b>	<b>60475</b>	<b>28965</b>	<b>31510</b>	<b>38613</b>	<b>19097</b>	<b>19516</b>
m. Łęknica	2602	1271	1331	2602	1271	1331	-	-	-
m. Żary	38856	18388	20468	38856	18388	20468	-	-	-
gm.w. Brody	3508	1746	1762	-	-	-	3508	1746	1762
gm. m-w. Jasień	7241	3600	3641	4463	2215	2248	2778	1385	1393
gm.w. Lipinki Łużyckie	3334	1628	1706	-	-	-	3334	1628	1706
gm. m-w. Lubsko	19170	9395	9775	14554	7091	7463	4616	2304	2312
gm.w. Przewóz	3252	1617	1635	-	-	-	3252	1617	1635
gm.w. Trzebiel	5752	2868	2884	-	-	-	5752	2868	2884
gm.w. Tuplice	3220	1564	1656	-	-	-	3220	1564	1656
gm.w. Żary	12153	5985	6168	-	-	-	12153	5985	6168
<b>Miasta na prawach powiatu:</b>									
<b>Cities with powiat status:</b>									
<b>Gorzów Wielkopolski</b>	<b>124344</b>	<b>59262</b>	<b>65082</b>	<b>124344</b>	<b>59262</b>	<b>65082</b>	-	-	-
<b>Zielona Góra</b>	<b>118405</b>	<b>55750</b>	<b>62655</b>	<b>118405</b>	<b>55750</b>	<b>62655</b>	-	-	-

**TABL. 8. LUDNOŚĆ WEDŁUG PŁCI, WOJEWÓDZTW (NTS 2), POWIATÓW (LAU 1) I GMIN (LAU 2) W 2013 R. (cd.)**  
**POPULATION BY SEX, VOIVODSHIPS (NTS 2), POWIATS (LAU 1) AND GMINAS (LAU 2) IN 2013 (cont.)**

Stan w dniu 31 XII  
 As of December 31

Wyszczególnienie Specification	Ogółem Total	Mężczyźni Males	Kobiety Females	Miasta Urban areas			Wieś Rural areas		
				razem total	mężczyźni males	kobiety females	razem total	mężczyźni males	kobiety females
<b>WOJ. ŁÓDZKIE</b>	<b>2513093</b>	<b>1197654</b>	<b>1315439</b>	<b>1593021</b>	<b>741038</b>	<b>851983</b>	<b>920072</b>	<b>456616</b>	<b>463456</b>
<b>Powiat bełchatowski</b>	<b>113105</b>	<b>55563</b>	<b>57542</b>	<b>67398</b>	<b>32972</b>	<b>34426</b>	<b>45707</b>	<b>22591</b>	<b>23116</b>
m. Bełchatów	59565	29150	30415	59565	29150	30415	-	-	-
gm.w. Bełchatów	10585	5263	5322	-	-	-	10585	5263	5322
gm.w. Druzbice	5097	2515	2582	-	-	-	5097	2515	2582
gm.w. Kleszczów	5165	2565	2600	-	-	-	5165	2565	2600
gm.w. Kluki	4276	2074	2202	-	-	-	4276	2074	2202
gm.w. Rusiec	5186	2582	2604	-	-	-	5186	2582	2604
gm.w. Szczerców	8080	3953	4127	-	-	-	8080	3953	4127
gm. m-w. Żelów	15151	7461	7690	7833	3822	4011	7318	3639	3679
<b>Powiat brzeziński</b>	<b>30923</b>	<b>14996</b>	<b>15927</b>	<b>12577</b>	<b>5938</b>	<b>6639</b>	<b>18346</b>	<b>9058</b>	<b>9288</b>
m. Brzeziny	12577	5938	6639	12577	5938	6639	-	-	-
gm.w. Brzeziny	5557	2732	2825	-	-	-	5557	2732	2825
gm.w. Dmosin	4554	2230	2324	-	-	-	4554	2230	2324
gm.w. Jezów	3474	1732	1742	-	-	-	3474	1732	1742
gm.w. Rogów	4761	2364	2397	-	-	-	4761	2364	2397
<b>Powiat kutnowski</b>	<b>100407</b>	<b>48295</b>	<b>52112</b>	<b>58782</b>	<b>27632</b>	<b>31150</b>	<b>41625</b>	<b>20663</b>	<b>20962</b>
m. Kutno	45657	21386	24271	45657	21386	24271	-	-	-
gm.w. Bedlno	5692	2838	2854	-	-	-	5692	2838	2854
gm.w. Dąbrowice	1952	940	1012	-	-	-	1952	940	1012
gm. m-w. Krośnice	8763	4234	4529	4549	2135	2414	4214	2099	2115
gm.w. Krzyżanów	4332	2155	2177	-	-	-	4332	2155	2177
gm.w. Kutno	8698	4353	4345	-	-	-	8698	4353	4345
gm.w. Łanięta	2507	1313	1194	-	-	-	2507	1313	1194
gm.w. Nowe Ostrowy	3635	1762	1873	-	-	-	3635	1762	1873
gm.w. Oporów	2632	1299	1333	-	-	-	2632	1299	1333
gm.w. Strzelce	4050	1994	2056	-	-	-	4050	1994	2056
gm. m-w. Żychlin	12489	6021	6468	8576	4111	4465	3913	1910	2003
<b>Powiat łaski</b>	<b>50687</b>	<b>24761</b>	<b>25926</b>	<b>18029</b>	<b>8537</b>	<b>9492</b>	<b>32658</b>	<b>16224</b>	<b>16434</b>
gm.w. Buczek	5082	2528	2554	-	-	-	5082	2528	2554
gm. m-w. Łask	28241	13608	14633	18029	8537	9492	10212	5071	5141
gm.w. Sędziejowice	6411	3159	3252	-	-	-	6411	3159	3252
gm.w. Widawa	7627	3784	3843	-	-	-	7627	3784	3843
gm.w. Wodzierady	3326	1682	1644	-	-	-	3326	1682	1644
<b>Powiat łęczycki</b>	<b>51673</b>	<b>25218</b>	<b>26455</b>	<b>14786</b>	<b>6892</b>	<b>7894</b>	<b>36887</b>	<b>18326</b>	<b>18561</b>
m. Łęczyca	14786	6892	7894	14786	6892	7894	-	-	-
gm.w. Daszyna	3993	1947	2046	-	-	-	3993	1947	2046
gm.w. Góra Świętej Małgorzaty	4480	2206	2274	-	-	-	4480	2206	2274
gm.w. Grabów	6176	3125	3051	-	-	-	6176	3125	3051
gm.w. Łęczyca	8530	4247	4283	-	-	-	8530	4247	4283
gm.w. Piątek	6241	3077	3164	-	-	-	6241	3077	3164
gm.w. Świnice Warckie	4076	2038	2038	-	-	-	4076	2038	2038
gm.w. Witonia	3391	1686	1705	-	-	-	3391	1686	1705
<b>Powiat łowicki</b>	<b>80329</b>	<b>38970</b>	<b>41359</b>	<b>29420</b>	<b>13897</b>	<b>15523</b>	<b>50909</b>	<b>25073</b>	<b>25836</b>
m. Łowicz	29420	13897	15523	29420	13897	15523	-	-	-
gm.w. Bielawy	5649	2830	2819	-	-	-	5649	2830	2819

**TABL. 8. LUDNOŚĆ WEDŁUG PŁCI, WOJEWÓDZTW (NTS 2), POWIATÓW (LAU 1) I GMIN (LAU 2) W 2013 R. (cd.)**  
**POPULATION BY SEX, VOIVODSHIPS (NTS 2), POWIATS (LAU 1) AND GMINAS (LAU 2) IN 2013 (cont.)**

Stan w dniu 31 XII  
 As of December 31

Wyszczególnienie Specification	Ogółem Total	Mężczyźni Males	Kobiety Females	Miasta Urban areas			Wieś Rural areas		
				razem total	mężczyźni males	kobiety females	razem total	mężczyźni males	kobiety females
<b>WOJ. ŁÓDZKIE (cd.)</b>									
<b>Powiat lowicki (dok.)</b>									
gm.w. Chaśno	2996	1487	1509	-	-	-	2996	1487	1509
gm.w. Domaniewice	4644	2273	2371	-	-	-	4644	2273	2371
gm.w. Kiernożia	3524	1748	1776	-	-	-	3524	1748	1776
gm.w. Kocierzew Południowy	4399	2229	2170	-	-	-	4399	2229	2170
gm.w. Łowicz	7577	3745	3832	-	-	-	7577	3745	3832
gm.w. Łyszkowice	6767	3292	3475	-	-	-	6767	3292	3475
gm.w. Nieborów	9398	4546	4852	-	-	-	9398	4546	4852
gm.w. Zduny	5955	2923	3032	-	-	-	5955	2923	3032
<b>Powiat łódzki wschodni</b>	<b>69759</b>	<b>33526</b>	<b>36233</b>	<b>24169</b>	<b>11452</b>	<b>12717</b>	<b>45590</b>	<b>22074</b>	<b>23516</b>
gm.w. Andrespol	13180	6227	6953	-	-	-	13180	6227	6953
gm.w. Brójce	6217	3077	3140	-	-	-	6217	3077	3140
gm. m-w. Koluszki	23639	11244	12395	13419	6330	7089	10220	4914	5306
gm.w. Nowosolna	4556	2222	2334	-	-	-	4556	2222	2334
gm. m-w. Rzgów	9961	4838	5123	3431	1657	1774	6530	3181	3349
gm. m-w. Tuszyń	12206	5918	6288	7319	3465	3854	4887	2453	2434
<b>Powiat opoczyński</b>	<b>78057</b>	<b>38650</b>	<b>39407</b>	<b>26196</b>	<b>12737</b>	<b>13459</b>	<b>51861</b>	<b>25913</b>	<b>25948</b>
gm.w. Białaczów	5936	2950	2986	-	-	-	5936	2950	2986
gm. m-w. Drzewica	10815	5325	5490	4008	1969	2039	6807	3356	3451
gm.w. Mniszków	4705	2390	2315	-	-	-	4705	2390	2315
gm. m-w. Opoczno	35199	17212	17987	22188	10768	11420	13011	6444	6567
gm.w. Paradyż	4432	2253	2179	-	-	-	4432	2253	2179
gm.w. Poświętne	3313	1694	1619	-	-	-	3313	1694	1619
gm.w. Sławno	7538	3758	3780	-	-	-	7538	3758	3780
gm.w. Żarnów	6119	3068	3051	-	-	-	6119	3068	3051
<b>Powiat pabianicki</b>	<b>119672</b>	<b>56126</b>	<b>63546</b>	<b>85492</b>	<b>39427</b>	<b>46065</b>	<b>34180</b>	<b>16699</b>	<b>17481</b>
m. Konstantynów Łódzki	17804	8288	9516	17804	8288	9516	-	-	-
m. Pabianice	67688	31139	36549	67688	31139	36549	-	-	-
gm.w. Dłutów	4429	2213	2216	-	-	-	4429	2213	2216
gm.w. Dobroń	7461	3667	3794	-	-	-	7461	3667	3794
gm.w. Ksawerów	7615	3643	3972	-	-	-	7615	3643	3972
gm.w. Lutomiersk	7945	3887	4058	-	-	-	7945	3887	4058
gm.w. Pabianice	6730	3289	3441	-	-	-	6730	3289	3441
<b>Powiat pajęczański</b>	<b>52533</b>	<b>26117</b>	<b>26416</b>	<b>12984</b>	<b>6370</b>	<b>6614</b>	<b>39549</b>	<b>19747</b>	<b>19802</b>
gm. m-w. Działoszyn	12872	6424	6448	6173	3048	3125	6699	3376	3323
gm.w. Kielczygłów	4198	2122	2076	-	-	-	4198	2122	2076
gm.w. Nowa Brzeźnica	4729	2377	2352	-	-	-	4729	2377	2352
gm. m-w. Pajęczno	11759	5786	5973	6811	3322	3489	4948	2464	2484
gm.w. Rząśnia	4851	2391	2460	-	-	-	4851	2391	2460
gm.w. Siemkowice	4854	2424	2430	-	-	-	4854	2424	2430
gm.w. Strzelce Wielkie	4713	2346	2367	-	-	-	4713	2346	2367
gm.w. Sulmierzyce	4557	2247	2310	-	-	-	4557	2247	2310
<b>Powiat piotrkowski</b>	<b>91618</b>	<b>45223</b>	<b>46395</b>	<b>8764</b>	<b>4295</b>	<b>4469</b>	<b>82854</b>	<b>40928</b>	<b>41926</b>
gm.w. Aleksandrów	4391	2177	2214	-	-	-	4391	2177	2214
gm.w. Czarnocin	4143	2019	2124	-	-	-	4143	2019	2124

**TABL. 8. LUDNOŚĆ WEDŁUG PŁCI, WOJEWÓDZTW (NTS 2), POWIATÓW (LAU 1) I GMIN (LAU 2) W 2013 R. (cd.)**  
**POPULATION BY SEX, VOIVODSHIPS (NTS 2), POWIATS (LAU 1) AND GMINAS (LAU 2) IN 2013 (cont.)**

Stan w dniu 31 XII  
 As of December 31

Wyszczególnienie Specification	Ogółem Total	Mężczyźni Males	Kobiety Females	Miasta Urban areas			Wieś Rural areas		
				razem total	mężczyźni males	kobiety females	razem total	mężczyźni males	kobiety females
<b>WOJ. ŁÓDZKIE (cd.)</b>									
<b>Powiat piotrkowski (dok.)</b>									
gm.w. Gorkowice	8606	4223	4383	-	-	-	8606	4223	4383
gm.w. Grabica	6127	3080	3047	-	-	-	6127	3080	3047
gm.w. Łęki Szlacheckie	3630	1843	1787	-	-	-	3630	1843	1787
gm.w. Moszczenica	12909	6257	6652	-	-	-	12909	6257	6652
gm.w. Ręczno	3598	1790	1808	-	-	-	3598	1790	1808
gm.w. Rozprza	12287	6037	6250	-	-	-	12287	6037	6250
gm. m-w. Sulejów	16280	8089	8191	6376	3133	3243	9904	4956	4948
gm.w. Wola Krzysztoporska	11847	5850	5997	-	-	-	11847	5850	5997
gm. m-w. Wolbórz	7800	3858	3942	2388	1162	1226	5412	2696	2716
<b>Powiat poddębicki</b>	<b>41871</b>	<b>20678</b>	<b>21193</b>	<b>10859</b>	<b>5093</b>	<b>5766</b>	<b>31012</b>	<b>15585</b>	<b>15427</b>
gm.w. Dalików	3859	1965	1894	-	-	-	3859	1965	1894
gm.w. Pęczniew	3522	1760	1762	-	-	-	3522	1760	1762
gm. m-w. Poddębice	15914	7711	8203	7780	3660	4120	8134	4051	4083
gm. m-w. Uniejów	7238	3559	3679	3079	1433	1646	4159	2126	2033
gm.w. Wartkowice	6282	3121	3161	-	-	-	6282	3121	3161
gm.w. Zadzim	5056	2562	2494	-	-	-	5056	2562	2494
<b>Powiat radomszczański</b>	<b>116316</b>	<b>56955</b>	<b>59361</b>	<b>54220</b>	<b>25812</b>	<b>28408</b>	<b>62096</b>	<b>31143</b>	<b>30953</b>
m. Radomsko	47643	22616	25027	47643	22616	25027	-	-	-
gm.w. Dobryczyce	4432	2196	2236	-	-	-	4432	2196	2236
gm.w. Gidle	6310	3197	3113	-	-	-	6310	3197	3113
gm.w. Gomunice	5948	2930	3018	-	-	-	5948	2930	3018
gm. m-w. Kamieńsk	6117	3055	3062	2890	1430	1460	3227	1625	1602
gm.w. Kobiełe Wielkie	4512	2254	2258	-	-	-	4512	2254	2258
gm.w. Kodrąb	4712	2329	2383	-	-	-	4712	2329	2383
gm.w. Lgota Wielka	4364	2153	2211	-	-	-	4364	2153	2211
gm.w. Ładzice	4872	2502	2370	-	-	-	4872	2502	2370
gm.w. Masłowice	4266	2092	2174	-	-	-	4266	2092	2174
gm. m-w. Przedbórz	7371	3672	3699	3687	1766	1921	3684	1906	1778
gm.w. Radomsko	5624	2779	2845	-	-	-	5624	2779	2845
gm.w. Wielgomłynny	4772	2444	2328	-	-	-	4772	2444	2328
gm.w. Żytno	5373	2736	2637	-	-	-	5373	2736	2637
<b>Powiat rawski</b>	<b>49577</b>	<b>24505</b>	<b>25072</b>	<b>21063</b>	<b>10146</b>	<b>10917</b>	<b>28514</b>	<b>14359</b>	<b>14155</b>
m. Rawa Mazowiecka	17819	8555	9264	17819	8555	9264	-	-	-
gm. m-w. Biała Rawska	11555	5771	5784	3244	1591	1653	8311	4180	4131
gm.w. Cielądz	4072	2078	1994	-	-	-	4072	2078	1994
gm.w. Rawa Mazowiecka	8671	4314	4357	-	-	-	8671	4314	4357
gm.w. Regnów	1846	947	899	-	-	-	1846	947	899
gm.w. Sadkowice	5614	2840	2774	-	-	-	5614	2840	2774
<b>Powiat sieradzki</b>	<b>120057</b>	<b>58720</b>	<b>61337</b>	<b>52343</b>	<b>24793</b>	<b>27550</b>	<b>67714</b>	<b>33927</b>	<b>33787</b>
m. Sieradz	43356	20478	22878	43356	20478	22878	-	-	-
gm. m-w. Błaszki	14947	7431	7516	2273	1088	1185	12674	6343	6331
gm.w. Brąszewice	4511	2275	2236	-	-	-	4511	2275	2236
gm.w. Brzeźnio	6301	3158	3143	-	-	-	6301	3158	3143
gm.w. Burzenin	5641	2867	2774	-	-	-	5641	2867	2774



**TABL. 8. LUDNOŚĆ WEDŁUG PŁCI, WOJEWÓDZTW (NTS 2), POWIATÓW (LAU 1) I GMIN (LAU 2) W 2013 R. (cd.)**  
**POPULATION BY SEX, VOIVODSHIPS (NTS 2), POWIATS (LAU 1) AND GMINAS (LAU 2) IN 2013 (cont.)**

Stan w dniu 31 XII  
 As of December 31

Wyszczególnienie <i>Specification</i>	Ogółem <i>Total</i>	Mężczyźni <i>Males</i>	Kobiety <i>Females</i>	Miasta <i>Urban areas</i>			Wieś <i>Rural areas</i>		
				razem <i>total</i>	mężczyźni <i>males</i>	kobiety <i>females</i>	razem <i>total</i>	mężczyźni <i>males</i>	kobiety <i>females</i>
<b>WOJ. ŁÓDZKIE (cd.)</b>									
<b>Powiat sieradzki (dok.)</b>									
gm.w. Goszczanów	5668	2878	2790	-	-	-	5668	2878	2790
gm.w. Klonowa	2982	1464	1518	-	-	-	2982	1464	1518
gm.w. Sieradz	10400	5285	5115	-	-	-	10400	5285	5115
gm. m-w. Warta	12893	6307	6586	3337	1624	1713	9556	4683	4873
gm.w. Wróblew	6086	3016	3070	-	-	-	6086	3016	3070
gm. m-w. Złoczew	7272	3561	3711	3377	1603	1774	3895	1958	1937
<b>Powiat skierniewicki</b>	<b>38292</b>	<b>18937</b>	<b>19355</b>	-	-	-	<b>38292</b>	<b>18937</b>	<b>19355</b>
gm.w. Bolimów	4044	1971	2073	-	-	-	4044	1971	2073
gm.w. Głuchów	5910	2902	3008	-	-	-	5910	2902	3008
gm.w. Godzianów	2613	1323	1290	-	-	-	2613	1323	1290
gm.w. Kowiesy	3012	1485	1527	-	-	-	3012	1485	1527
gm.w. Lipce Reymontowskie	3289	1593	1696	-	-	-	3289	1593	1696
gm.w. Maków	6053	3003	3050	-	-	-	6053	3003	3050
gm.w. Nowy Kawęczyn	3354	1701	1653	-	-	-	3354	1701	1653
gm.w. Skierniewice	7305	3609	3696	-	-	-	7305	3609	3696
gm.w. Słupia	2712	1350	1362	-	-	-	2712	1350	1362
<b>Powiat tomaszowski</b>	<b>119759</b>	<b>57514</b>	<b>62245</b>	<b>64893</b>	<b>30492</b>	<b>34401</b>	<b>54866</b>	<b>27022</b>	<b>27844</b>
m. Tomaszów Mazowiecki	64893	30492	34401	64893	30492	34401	-	-	-
gm.w. Będków	3339	1661	1678	-	-	-	3339	1661	1678
gm.w. Budziszewice	2253	1125	1128	-	-	-	2253	1125	1128
gm.w. Czerniewice	5172	2608	2564	-	-	-	5172	2608	2564
gm.w. Inowódz	3900	1875	2025	-	-	-	3900	1875	2025
gm.w. Lubochnia	7190	3554	3636	-	-	-	7190	3554	3636
gm.w. Rokiciny	6186	2995	3191	-	-	-	6186	2995	3191
gm.w. Rzezyczka	4761	2443	2318	-	-	-	4761	2443	2318
gm.w. Tomaszów Mazowiecki	10772	5306	5466	-	-	-	10772	5306	5466
gm.w. Ujazd	7928	3814	4114	-	-	-	7928	3814	4114
gm.w. Żelechlinek	3365	1641	1724	-	-	-	3365	1641	1724
<b>Powiat wieluński</b>	<b>77720</b>	<b>37986</b>	<b>39734</b>	<b>23546</b>	<b>11144</b>	<b>12402</b>	<b>54174</b>	<b>26842</b>	<b>27332</b>
gm.w. Biała	5536	2771	2765	-	-	-	5536	2771	2765
gm.w. Czarnożyły	4559	2265	2294	-	-	-	4559	2265	2294
gm.w. Konopnica	3883	1923	1960	-	-	-	3883	1923	1960
gm.w. Mokrsko	5422	2717	2705	-	-	-	5422	2717	2705
gm.w. Osjaków	4810	2377	2433	-	-	-	4810	2377	2433
gm.w. Ostrówek	4563	2233	2330	-	-	-	4563	2233	2330
gm.w. Pątnów	6533	3221	3312	-	-	-	6533	3221	3312
gm.w. Skomlin	3428	1709	1719	-	-	-	3428	1709	1719
gm. m-w. Wieluń	32443	15507	16936	23546	11144	12402	8897	4363	4534
gm.w. Wierzchlas	6543	3263	3280	-	-	-	6543	3263	3280
<b>Powiat wierszowski</b>	<b>42260</b>	<b>20922</b>	<b>21338</b>	<b>8723</b>	<b>4224</b>	<b>4499</b>	<b>33537</b>	<b>16698</b>	<b>16839</b>
gm.w. Bolesławiec	4079	2074	2005	-	-	-	4079	2074	2005
gm.w. Czastary	3985	1979	2006	-	-	-	3985	1979	2006
gm.w. Galewice	6198	3086	3112	-	-	-	6198	3086	3112
gm.w. Lututów	4615	2294	2321	-	-	-	4615	2294	2321

**TABL. 8. LUDNOŚĆ WEDŁUG PŁCI, WOJEWÓDZTW (NTS 2), POWIATÓW (LAU 1) I GMIN (LAU 2) W 2013 R. (cd.)**  
**POPULATION BY SEX, VOIVODSHIPS (NTS 2), POWIATS (LAU 1) AND GMINAS (LAU 2) IN 2013 (cont.)**

Stan w dniu 31 XII  
 As of December 31

Wyszczególnienie <i>Specification</i>	Ogółem <i>Total</i>	Mężczyźni <i>Males</i>	Kobiety <i>Females</i>	Miasta <i>Urban areas</i>			Wieś <i>Rural areas</i>		
				razem <i>total</i>	mężczyźni <i>males</i>	kobiety <i>females</i>	razem <i>total</i>	mężczyźni <i>males</i>	kobiety <i>females</i>
<b>WOJ. ŁÓDZKIE (dok.)</b>									
<b>Powiat wierzusowski (dok.)</b>									
gm.w. Lubnice	4155	2048	2107	-	-	-	4155	2048	2107
gm.w. Sokolniki	4890	2436	2454	-	-	-	4890	2436	2454
gm. m-w. Wieruszów	14338	7005	7333	8723	4224	4499	5615	2781	2834
<b>Powiat zduńskowski</b>	<b>67928</b>	<b>32844</b>	<b>35084</b>	<b>45634</b>	<b>21612</b>	<b>24022</b>	<b>22294</b>	<b>11232</b>	<b>11062</b>
m. Zduńska Wola	43615	20662	22953	43615	20662	22953	-	-	-
gm. m-w. Szadek	7383	3638	3745	2019	950	1069	5364	2688	2676
gm.w. Zapolice	4988	2563	2425	-	-	-	4988	2563	2425
gm.w. Zduńska Wola	11942	5981	5961	-	-	-	11942	5981	5961
<b>Powiat zgierski</b>	<b>164681</b>	<b>78508</b>	<b>86173</b>	<b>117274</b>	<b>54933</b>	<b>62341</b>	<b>47407</b>	<b>23575</b>	<b>23832</b>
m. Głowno	14814	7025	7789	14814	7025	7789	-	-	-
m. Ozorków	20175	9413	10762	20175	9413	10762	-	-	-
m. Zgierz	57503	26751	30752	57503	26751	30752	-	-	-
gm. m-w. Aleksandrów Łódzki	29862	14295	15567	21245	10014	11231	8617	4281	4336
gm.w. Głowno	4894	2467	2427	-	-	-	4894	2467	2427
gm.w. Ozorków	6910	3395	3515	-	-	-	6910	3395	3515
gm.w. Parzęczew	4983	2552	2431	-	-	-	4983	2552	2431
gm. m-w. Stryków	12375	6111	6264	3537	1730	1807	8838	4381	4457
gm.w. Zgierz	13165	6499	6666	-	-	-	13165	6499	6666
<b>Miasta na prawach powiatu:</b>									
<i>Cities with powiat status:</i>									
<b>Łódź</b>	<b>711332</b>	<b>323708</b>	<b>387624</b>	<b>711332</b>	<b>323708</b>	<b>387624</b>	-	-	-
Łódź-Bałuty	202613	90843	111770	202613	90843	111770	-	-	-
Łódź-Górna	167059	76022	91037	167059	76022	91037	-	-	-
Łódź-Polesie	137736	62945	74791	137736	62945	74791	-	-	-
Łódź-Śródmieście	68532	31670	36862	68532	31670	36862	-	-	-
Łódź-Widzew	135392	62228	73164	135392	62228	73164	-	-	-
<b>Piotrków Trybunalski</b>	<b>75903</b>	<b>35683</b>	<b>40220</b>	<b>75903</b>	<b>35683</b>	<b>40220</b>	-	-	-
<b>Skierniewice</b>	<b>48634</b>	<b>23249</b>	<b>25385</b>	<b>48634</b>	<b>23249</b>	<b>25385</b>	-	-	-

**TABL. 8. LUDNOŚĆ WEDŁUG PŁCI, WOJEWÓDZTW (NTS 2), POWIATÓW (LAU 1) I GMIN (LAU 2) W 2013 R. (cd.)**  
**POPULATION BY SEX, VOIVODSHIPS (NTS 2), POWIATS (LAU 1) AND GMINAS (LAU 2) IN 2013 (cont.)**

Stan w dniu 31 XII  
 As of December 31

Wyszczególnienie Specification	Ogółem Total	Mężczyźni Males	Kobiety Females	Miasta <i>Urban areas</i>			Wieś <i>Rural areas</i>		
				razem total	mężczyźni males	kobiety females	razem total	mężczyźni males	kobiety females
<b>WOJ. MAŁOPOLSKIE</b>	<b>3360581</b>	<b>1630336</b>	<b>1730245</b>	<b>1637252</b>	<b>774407</b>	<b>862845</b>	<b>1723329</b>	<b>855929</b>	<b>867400</b>
<b>Powiat bocheński</b>	<b>104765</b>	<b>51625</b>	<b>53140</b>	<b>32976</b>	<b>15833</b>	<b>17143</b>	<b>71789</b>	<b>35792</b>	<b>35997</b>
m. Bochnia	30219	14503	15716	30219	14503	15716	-	-	-
gm.w. Bochnia	19305	9534	9771	-	-	-	19305	9534	9771
gm.w. Drwinia	6513	3233	3280	-	-	-	6513	3233	3280
gm.w. Lipnica Murowana	5574	2827	2747	-	-	-	5574	2827	2747
gm.w. Łapanów	7841	3957	3884	-	-	-	7841	3957	3884
gm. m-w. Nowy Wiśnicz	13563	6787	6776	2757	1330	1427	10806	5457	5349
gm.w. Rzezawa	11087	5487	5600	-	-	-	11087	5487	5600
gm.w. Trzciana	5373	2656	2717	-	-	-	5373	2656	2717
gm.w. Żegocina	5290	2641	2649	-	-	-	5290	2641	2649
<b>Powiat brzeski</b>	<b>92781</b>	<b>45964</b>	<b>46817</b>	<b>19443</b>	<b>9398</b>	<b>10045</b>	<b>73338</b>	<b>36566</b>	<b>36772</b>
gm.w. Borzęcin	8426	4190	4236	-	-	-	8426	4190	4236
gm. m-w. Brzesko	36310	17842	18468	17097	8231	8866	19213	9611	9602
gm. m-w. Czerwów	9670	4798	4872	2346	1167	1179	7324	3631	3693
gm.w. Dębno	14519	7206	7313	-	-	-	14519	7206	7313
gm.w. Gnojnik	7824	3957	3867	-	-	-	7824	3957	3867
gm.w. Iwkowa	6286	3101	3185	-	-	-	6286	3101	3185
gm.w. Szczurowa	9746	4870	4876	-	-	-	9746	4870	4876
<b>Powiat chrzanowski</b>	<b>127301</b>	<b>61697</b>	<b>65604</b>	<b>79199</b>	<b>38229</b>	<b>40970</b>	<b>48102</b>	<b>23468</b>	<b>24634</b>
gm. m-w. Alwernia	12739	6281	6458	3425	1682	1743	9314	4599	4715
gm.w. Babice	9028	4431	4597	-	-	-	9028	4431	4597
gm. m-w. Chrzanów	48352	23158	25194	38117	18174	19943	10235	4984	5251
gm. m-w. Libiąż	22768	11092	11676	17355	8464	8891	5413	2628	2785
gm. m-w. Trzebinia	34414	16735	17679	20302	9909	10393	14112	6826	7286
<b>Powiat dąbrowski</b>	<b>59513</b>	<b>29649</b>	<b>29864</b>	<b>16019</b>	<b>7817</b>	<b>8202</b>	<b>43494</b>	<b>21832</b>	<b>21662</b>
gm.w. Bolesław	2806	1404	1402	-	-	-	2806	1404	1402
gm. m-w. Dąbrowa Tarnowska	21062	10453	10609	11846	5778	6068	9216	4675	4541
gm.w. Gręboszów	3471	1701	1770	-	-	-	3471	1701	1770
gm.w. Mędrzechów	3525	1731	1794	-	-	-	3525	1731	1794
gm.w. Olesno	7914	3946	3968	-	-	-	7914	3946	3968
gm.w. Radgoszcz	7403	3749	3654	-	-	-	7403	3749	3654
gm. m-w. Szczucin	13332	6665	6667	4173	2039	2134	9159	4626	4533
<b>Powiat gorlicki</b>	<b>109201</b>	<b>54016</b>	<b>55185</b>	<b>36125</b>	<b>17452</b>	<b>18673</b>	<b>73076</b>	<b>36564</b>	<b>36512</b>
m. Gorlice	28415	13621	14794	28415	13621	14794	-	-	-
gm. m-w. Biecz	17012	8380	8632	4705	2279	2426	12307	6101	6206
gm. m-w. Bobowa	9563	4854	4709	3005	1552	1453	6558	3302	3256
gm.w. Gorlice	17155	8589	8566	-	-	-	17155	8589	8566
gm.w. Lipinki	6791	3307	3484	-	-	-	6791	3307	3484
gm.w. Łużna	8362	4260	4102	-	-	-	8362	4260	4102
gm.w. Moszczenica	4867	2439	2428	-	-	-	4867	2439	2428
gm.w. Ropa	5365	2705	2660	-	-	-	5365	2705	2660
gm.w. Sękowa	4960	2456	2504	-	-	-	4960	2456	2504
gm.w. Uście Gorlickie	6711	3405	3306	-	-	-	6711	3405	3306

**TABL. 8. LUDNOŚĆ WEDŁUG PŁCI, WOJEWÓDZTW (NTS 2), POWIATÓW (LAU 1) I GMIN (LAU 2) W 2013 R. (cd.)**  
**POPULATION BY SEX, VOIVODSHIPS (NTS 2), POWIATS (LAU 1) AND GMINAS (LAU 2) IN 2013 (cont.)**

Stan w dniu 31 XII  
 As of December 31

Wyszczególnienie <i>Specification</i>	Ogółem <i>Total</i>	Mężczyźni <i>Males</i>	Kobiety <i>Females</i>	Miasta <i>Urban areas</i>			Wieś <i>Rural areas</i>		
				razem <i>total</i>	mężczyźni <i>males</i>	kobiety <i>females</i>	razem <i>total</i>	mężczyźni <i>males</i>	kobiety <i>females</i>
<b>WOJ. MAŁOPOLSKIE (cd.)</b>									
<b>Powiat krakowski</b>	<b>266649</b>	<b>130413</b>	<b>136236</b>	<b>45107</b>	<b>21643</b>	<b>23464</b>	<b>221542</b>	<b>108770</b>	<b>112772</b>
gm.w. Czernichów	13984	6926	7058	-	-	-	13984	6926	7058
gm.w. Igołomia-Wawrzeńczyce	7724	3821	3903	-	-	-	7724	3821	3903
gm.w. Iwanowice	8837	4447	4390	-	-	-	8837	4447	4390
gm.w. Jerzmanowice-Przegonia	10743	5317	5426	-	-	-	10743	5317	5426
gm.w. Kocmyrzów-Luborzycza	14605	7247	7358	-	-	-	14605	7247	7358
gm. m-w. Krzeszowice	32492	15638	16854	10268	4857	5411	22224	10781	11443
gm.w. Liszki	16563	8115	8448	-	-	-	16563	8115	8448
gm.w. Michałowice	9721	4838	4883	-	-	-	9721	4838	4883
gm.w. Mogilany	13221	6429	6792	-	-	-	13221	6429	6792
gm. m-w. Skąła	10354	5214	5140	3762	1846	1916	6592	3368	3224
gm. m-w. Skawina	43088	20816	22272	24260	11638	12622	18828	9178	9650
gm. m-w. Słomniki	13730	6668	7062	4423	2130	2293	9307	4538	4769
gm.w. Sułoszowa	5805	2917	2888	-	-	-	5805	2917	2888
gm. m-w. Świątniki Górne	9633	4751	4882	2394	1172	1222	7239	3579	3660
gm.w. Wielka Wieś	10946	5374	5572	-	-	-	10946	5374	5572
gm.w. Zabierzów	25044	12102	12942	-	-	-	25044	12102	12942
gm.w. Zielonki	20159	9793	10366	-	-	-	20159	9793	10366
<b>Powiat limanowski</b>	<b>128545</b>	<b>64367</b>	<b>64178</b>	<b>22996</b>	<b>11244</b>	<b>11752</b>	<b>105549</b>	<b>53123</b>	<b>52426</b>
m. Limanowa	15133	7464	7669	15133	7464	7669	-	-	-
m. Mszana Dolna	7863	3780	4083	7863	3780	4083	-	-	-
gm.w. Dobra	9796	4898	4898	-	-	-	9796	4898	4898
gm.w. Jodłownik	8408	4192	4216	-	-	-	8408	4192	4216
gm.w. Kamienica	7750	3920	3830	-	-	-	7750	3920	3830
gm.w. Laskowa	7940	3983	3957	-	-	-	7940	3983	3957
gm.w. Limanowa	24405	12233	12172	-	-	-	24405	12233	12172
gm.w. Łukowica	9785	4870	4915	-	-	-	9785	4870	4915
gm.w. Mszana Dolna	17334	8892	8442	-	-	-	17334	8892	8442
gm.w. Niedźwiedź	7189	3690	3499	-	-	-	7189	3690	3499
gm.w. Słopnice	6453	3263	3190	-	-	-	6453	3263	3190
gm.w. Tymbark	6489	3182	3307	-	-	-	6489	3182	3307
<b>Powiat miechowski</b>	<b>49966</b>	<b>24561</b>	<b>25405</b>	<b>11832</b>	<b>5555</b>	<b>6277</b>	<b>38134</b>	<b>19006</b>	<b>19128</b>
gm.w. Charsznica	7669	3795	3874	-	-	-	7669	3795	3874
gm.w. Gołcza	6208	3134	3074	-	-	-	6208	3134	3074
gm.w. Kozłów	4734	2371	2363	-	-	-	4734	2371	2363
gm.w. Książ Wielki	5258	2566	2692	-	-	-	5258	2566	2692
gm. m-w. Miechów	19911	9559	10352	11832	5555	6277	8079	4004	4075
gm.w. Raclawice	2487	1262	1225	-	-	-	2487	1262	1225
gm.w. Słaboszów	3699	1874	1825	-	-	-	3699	1874	1825
<b>Powiat myślenicki</b>	<b>123991</b>	<b>61538</b>	<b>62453</b>	<b>31342</b>	<b>15177</b>	<b>16165</b>	<b>92649</b>	<b>46361</b>	<b>46288</b>
gm. m-w. Dobczyce	15114	7512	7602	6457	3145	3312	8657	4367	4290
gm.w. Lubień	9891	4865	5026	-	-	-	9891	4865	5026
gm. m-w. Myślenice	43106	21229	21877	18365	8854	9511	24741	12375	12366
gm.w. Pcim	10877	5453	5424	-	-	-	10877	5453	5424
gm.w. Raciechowice	6197	3097	3100	-	-	-	6197	3097	3100

**TABL. 8. LUDNOŚĆ WEDŁUG PŁCI, WOJEWÓDZTW (NTS 2), POWIATÓW (LAU 1) I GMIN (LAU 2) W 2013 R. (cd.)**  
**POPULATION BY SEX, VOIVODSHIPS (NTS 2), POWIATS (LAU 1) AND GMINAS (LAU 2) IN 2013 (cont.)**

Stan w dniu 31 XII  
 As of December 31

Wyszczególnienie Specification	Ogółem Total	Mężczyźni Males	Kobiety Females	Miasta Urban areas			Wieś Rural areas		
				razem total	mężczyźni males	kobiety females	razem total	mężczyźni males	kobiety females
<b>WOJ. MAŁOPOLSKIE (cd.)</b>									
<b>Powiat myślenicki (dok.)</b>									
gm.w. Siepraw	8450	4188	4262	-	-	-	8450	4188	4262
gm. m-w. Sułkowice	14577	7185	7392	6520	3178	3342	8057	4007	4050
gm.w. Tokarnia	8561	4396	4165	-	-	-	8561	4396	4165
gm.w. Wiśniowa	7218	3613	3605	-	-	-	7218	3613	3605
<b>Powiat nowosądecki</b>	<b>211045</b>	<b>105105</b>	<b>105940</b>	<b>37408</b>	<b>17964</b>	<b>19444</b>	<b>173637</b>	<b>87141</b>	<b>86496</b>
m. Grybów	6086	2941	3145	6086	2941	3145	-	-	-
gm.w. Chelmic	27125	13592	13533	-	-	-	27125	13592	13533
gm.w. Gródek nad Dunajcem	9205	4665	4540	-	-	-	9205	4665	4540
gm.w. Grybów	24402	12263	12139	-	-	-	24402	12263	12139
gm.w. Kamionka Wielka	10026	4935	5091	-	-	-	10026	4935	5091
gm.w. Korzenna	14128	7149	6979	-	-	-	14128	7149	6979
gm. m-w. Krynica-Zdrój	16991	8158	8833	11165	5182	5983	5826	2976	2850
gm.w. Łabowa	5763	2943	2820	-	-	-	5763	2943	2820
gm.w. Łącko	16051	8109	7942	-	-	-	16051	8109	7942
gm.w. Łososina Dolna	10662	5338	5324	-	-	-	10662	5338	5324
gm. m-w. Muszyna	11730	5738	5992	5069	2425	2644	6661	3313	3348
gm.w. Nawojowa	8372	4147	4225	-	-	-	8372	4147	4225
gm. m-w. Piwniczna-Zdrój	10683	5258	5425	5981	2949	3032	4702	2309	2393
gm.w. Podegrodzie	12589	6269	6320	-	-	-	12589	6269	6320
gm.w. Rytro	3842	1920	1922	-	-	-	3842	1920	1922
gm. m-w. Stary Sącz	23390	11680	11710	9107	4467	4640	14283	7213	7070
<b>Powiat nowotarski</b>	<b>189623</b>	<b>92784</b>	<b>96839</b>	<b>52809</b>	<b>25155</b>	<b>27654</b>	<b>136814</b>	<b>67629</b>	<b>69185</b>
m. Nowy Targ	33672	16055	17617	33672	16055	17617	-	-	-
gm. m-w Szczawnica	7472	3618	3854	5983	2866	3117	1489	752	737
gm.w. Czarny Dunajec	22065	10813	11252	-	-	-	22065	10813	11252
gm.w. Czorsztyn	7525	3658	3867	-	-	-	7525	3658	3867
gm.w. Jabłonka	18021	8906	9115	-	-	-	18021	8906	9115
gm.w. Krościenko nad Dunajcem	6722	3259	3463	-	-	-	6722	3259	3463
gm.w. Lipnica Wielka	5944	2940	3004	-	-	-	5944	2940	3004
gm.w. Łapsze Niżne	9182	4548	4634	-	-	-	9182	4548	4634
gm.w. Nowy Targ	23458	11601	11857	-	-	-	23458	11601	11857
gm.w. Ochotnica Dolna	8396	4191	4205	-	-	-	8396	4191	4205
gm.w. Raba Wyżna	14517	7228	7289	-	-	-	14517	7228	7289
gm. m-w. Rabka-Zdrój	17468	8393	9075	13154	6234	6920	4314	2159	2155
gm.w. Spytkowice	4372	2174	2198	-	-	-	4372	2174	2198
gm.w. Szaflary	10809	5400	5409	-	-	-	10809	5400	5409
<b>Powiat olkuski</b>	<b>114073</b>	<b>55598</b>	<b>58475</b>	<b>56009</b>	<b>27075</b>	<b>28934</b>	<b>58064</b>	<b>28523</b>	<b>29541</b>
m. Bukowno	10411	5023	5388	10411	5023	5388	-	-	-
gm.w. Bolesław	7817	3800	4017	-	-	-	7817	3800	4017
gm.w. Klucze	15306	7473	7833	-	-	-	15306	7473	7833
gm. m-w. Olkusz	50016	24287	25729	36724	17784	18940	13292	6503	6789
gm.w. Trzyciąż	7104	3566	3538	-	-	-	7104	3566	3538
gm. m-w. Wolbrom	23419	11449	11970	8874	4268	4606	14545	7181	7364

**TABL. 8. LUDNOŚĆ WEDŁUG PŁCI, WOJEWÓDZTW (NTS 2), POWIATÓW (LAU 1) I GMIN (LAU 2) W 2013 R. (cd.)**  
**POPULATION BY SEX, VOIVODSHIPS (NTS 2), POWIATS (LAU 1) AND GMINAS (LAU 2) IN 2013 (cont.)**

Stan w dniu 31 XII  
 As of December 31

Wyszczególnienie Specification	Ogółem Total	Mężczyźni Males	Kobiety Females	Miasta Urban areas			Wieś Rural areas		
				razem total	mężczyźni males	kobiety females	razem total	mężczyźni males	kobiety females
<b>WOJ. MAŁOPOLSKIE (cd.)</b>									
<b>Powiat oświęcimski</b>	<b>155040</b>	<b>75395</b>	<b>79645</b>	<b>83256</b>	<b>39705</b>	<b>43551</b>	<b>71784</b>	<b>35690</b>	<b>36094</b>
m. Oświęcim	39664	18823	20841	39664	18823	20841	-	-	-
gm. m-w. Brzeszcze	21710	10588	11122	11637	5563	6074	10073	5025	5048
gm. m-w. Chełmek	13027	6412	6615	9168	4412	4756	3859	2000	1859
gm. m-w. Kęty	34342	16749	17593	19104	9090	10014	15238	7659	7579
gm.w. Osiek	8099	4005	4094	-	-	-	8099	4005	4094
gm.w. Oświęcim	17874	8763	9111	-	-	-	17874	8763	9111
gm.w. Polanka Wielka	4268	2105	2163	-	-	-	4268	2105	2163
gm.w. Przeciszów	6757	3320	3437	-	-	-	6757	3320	3437
gm. m-w. Zator	9299	4630	4669	3683	1817	1866	5616	2813	2803
<b>Powiat proszowicki</b>	<b>43864</b>	<b>21595</b>	<b>22269</b>	<b>7856</b>	<b>3756</b>	<b>4100</b>	<b>36008</b>	<b>17839</b>	<b>18169</b>
gm.w. Koniusza	8887	4434	4453	-	-	-	8887	4434	4453
gm.w. Koszyce	5681	2741	2940	-	-	-	5681	2741	2940
gm. m-w. Nowe Brzesko	5812	2895	2917	1672	835	837	4140	2060	2080
gm.w. Pałecznicza	3655	1815	1840	-	-	-	3655	1815	1840
gm. m-w. Proszowice	16372	7994	8378	6184	2921	3263	10188	5073	5115
gm.w. Radziemice	3457	1716	1741	-	-	-	3457	1716	1741
<b>Powiat suski</b>	<b>84111</b>	<b>41678</b>	<b>42433</b>	<b>20796</b>	<b>10032</b>	<b>10764</b>	<b>63315</b>	<b>31646</b>	<b>31669</b>
m. Jordanów	5274	2557	2717	5274	2557	2717	-	-	-
m. Sucha Beskidzka	9485	4607	4878	9485	4607	4878	-	-	-
gm.w. Budzów	8732	4357	4375	-	-	-	8732	4357	4375
gm.w. Bystra-Sidzina	6759	3394	3365	-	-	-	6759	3394	3365
gm.w. Jordanów	10932	5511	5421	-	-	-	10932	5511	5421
gm. m-w. Maków Podhalański	16403	8039	8364	6037	2868	3169	10366	5171	5195
gm.w. Stryżawa	11772	5777	5995	-	-	-	11772	5777	5995
gm.w. Zawoja	9089	4634	4455	-	-	-	9089	4634	4455
gm.w. Zembrzyce	5665	2802	2863	-	-	-	5665	2802	2863
<b>Powiat tarnowski</b>	<b>199675</b>	<b>99101</b>	<b>100574</b>	<b>24150</b>	<b>11795</b>	<b>12355</b>	<b>175525</b>	<b>87306</b>	<b>88219</b>
gm. m-w. Ciężkowice	11277	5679	5598	2483	1201	1282	8794	4478	4316
gm.w. Gromnik	8770	4385	4385	-	-	-	8770	4385	4385
gm.w. Lisia Góra	14762	7306	7456	-	-	-	14762	7306	7456
gm.w. Pleśna	11938	5975	5963	-	-	-	11938	5975	5963
gm. m-w. Radłów	9804	4840	4964	2773	1330	1443	7031	3510	3521
gm. m-w. Ryglice	11753	5834	5919	2880	1436	1444	8873	4398	4475
gm.w. Rzepiennik Strzyżewski	6811	3383	3428	-	-	-	6811	3383	3428
gm.w. Skrzyszów	13928	6902	7026	-	-	-	13928	6902	7026
gm.w. Tarnów	25052	12395	12657	-	-	-	25052	12395	12657
gm. m-w. Tuchów	18149	9011	9138	6720	3328	3392	11429	5683	5746
gm.w. Wierzchosławice	10674	5221	5453	-	-	-	10674	5221	5453
gm.w. Wietrzychowice	4034	2039	1995	-	-	-	4034	2039	1995
gm. m-w. Wojnicz	13312	6621	6691	3406	1606	1800	9906	5015	4891
gm. m-w. Zakliczyn	12405	6186	6219	1665	835	830	10740	5351	5389
gm. m-w. Żabno	18984	9295	9689	4223	2059	2164	14761	7236	7525
gm.w. Szerzyny	8022	4029	3993	-	-	-	8022	4029	3993

**TABL. 8. LUDNOŚĆ WEDŁUG PŁCI, WOJEWÓDZTW (NTS 2), POWIATÓW (LAU 1) I GMIN (LAU 2) W 2013 R. (cd.)**  
**POPULATION BY SEX, VOIVODSHIPS (NTS 2), POWIATS (LAU 1) AND GMINAS (LAU 2) IN 2013 (cont.)**

Stan w dniu 31 XII  
 As of December 31

Wyszczególnienie <i>Specification</i>	Ogółem <i>Total</i>	Mężczyźni <i>Males</i>	Kobiety <i>Females</i>	Miasta <i>Urban areas</i>			Wieś <i>Rural areas</i>		
				razem <i>total</i>	mężczyźni <i>males</i>	kobiety <i>females</i>	razem <i>total</i>	mężczyźni <i>males</i>	kobiety <i>females</i>
<b>WOJ. MAŁOPOLSKIE (dok.)</b>									
<b>Powiat tatrzański</b>	<b>67847</b>	<b>32685</b>	<b>35162</b>	<b>27721</b>	<b>12895</b>	<b>14826</b>	<b>40126</b>	<b>19790</b>	<b>20336</b>
m. Zakopane	27721	12895	14826	27721	12895	14826	-	-	-
gm.w. Biały Dunajec	7096	3457	3639	-	-	-	7096	3457	3639
gm.w. Bukowina Tatrzańska	13070	6487	6583	-	-	-	13070	6487	6583
gm.w. Kościelisko	8621	4224	4397	-	-	-	8621	4224	4397
gm.w. Poronin	11339	5622	5717	-	-	-	11339	5622	5717
<b>Powiat wadowicki</b>	<b>158983</b>	<b>77918</b>	<b>81065</b>	<b>45013</b>	<b>21497</b>	<b>23516</b>	<b>113970</b>	<b>56421</b>	<b>57549</b>
gm. m-w. Andrychów	43848	21464	22384	21111	10178	10933	22737	11286	11451
gm.w. Brzeźnica	10093	4909	5184	-	-	-	10093	4909	5184
gm. m-w. Kalwaria Zebrzydowska	19864	9787	10077	4593	2260	2333	15271	7527	7744
gm.w. Lanckorona	6165	3004	3161	-	-	-	6165	3004	3161
gm.w. Mucharz	4024	2022	2002	-	-	-	4024	2022	2002
gm.w. Spytkowice	10187	4958	5229	-	-	-	10187	4958	5229
gm.w. Stryszów	6819	3368	3451	-	-	-	6819	3368	3451
gm.w. Tomice	7798	3846	3952	-	-	-	7798	3846	3952
gm. m-w. Wadowice	38118	18435	19683	19309	9059	10250	18809	9376	9433
gm.w. Wieprz	12067	6125	5942	-	-	-	12067	6125	5942
<b>Powiat wielicki</b>	<b>118553</b>	<b>57859</b>	<b>60694</b>	<b>32140</b>	<b>15397</b>	<b>16743</b>	<b>86413</b>	<b>42462</b>	<b>43951</b>
gm.w. Biskupice	9624	4682	4942	-	-	-	9624	4682	4942
gm.w. Gdów	17532	8736	8796	-	-	-	17532	8736	8796
gm.w. Kłaj	10559	5156	5403	-	-	-	10559	5156	5403
gm. m-w. Niepołomice	25607	12384	13223	10822	5184	5638	14785	7200	7585
gm. m-w. Wieliczka	55231	26901	28330	21318	10213	11105	33913	16688	17225
<b>Miasta na prawach powiatu:</b> <i>Cities with powiat status:</i>									
<b>Kraków</b>	<b>758992</b>	<b>353624</b>	<b>405368</b>	<b>758992</b>	<b>353624</b>	<b>405368</b>	-	-	-
<b>Nowy Sącz</b>	<b>83943</b>	<b>40154</b>	<b>43789</b>	<b>83943</b>	<b>40154</b>	<b>43789</b>	-	-	-
<b>Tarnów</b>	<b>112120</b>	<b>53010</b>	<b>59110</b>	<b>112120</b>	<b>53010</b>	<b>59110</b>	-	-	-

**TABL. 8. LUDNOŚĆ WEDŁUG PŁCI, WOJEWÓDZTW (NTS 2), POWIATÓW (LAU 1) I GMIN (LAU 2) W 2013 R. (cd.)**  
**POPULATION BY SEX, VOIVODSHIPS (NTS 2), POWIATS (LAU 1) AND GMINAS (LAU 2) IN 2013 (cont.)**

Stan w dniu 31 XII  
 As of December 31

Wyszczególnienie <i>Specification</i>	Ogółem <i>Total</i>	Mężczyźni <i>Males</i>	Kobiety <i>Females</i>	Miasta <i>Urban areas</i>			Wieś <i>Rural areas</i>		
				razem <i>total</i>	mężczyźni <i>males</i>	kobiety <i>females</i>	razem <i>total</i>	mężczyźni <i>males</i>	kobiety <i>females</i>
<b>WOJ. MAZOWIECKIE</b>	<b>5316840</b>	<b>2543762</b>	<b>2773078</b>	<b>3411493</b>	<b>1593666</b>	<b>1817827</b>	<b>1905347</b>	<b>950096</b>	<b>955251</b>
<b>Powiat białobrzeski</b>	<b>33669</b>	<b>16985</b>	<b>16684</b>	<b>8038</b>	<b>3962</b>	<b>4076</b>	<b>25631</b>	<b>13023</b>	<b>12608</b>
gm. m-w. Białobrzegi	10375	5094	5281	7132	3489	3643	3243	1605	1638
gm.w. Promna	5622	2892	2730	-	-	-	5622	2892	2730
gm.w. Radzanów	3917	1983	1934	-	-	-	3917	1983	1934
gm.w. Stara Błotnica	5193	2642	2551	-	-	-	5193	2642	2551
gm.w. Stromiec	5713	2908	2805	-	-	-	5713	2908	2805
gm. m-w. Wyśmierzyce	2849	1466	1383	906	473	433	1943	993	950
<b>Powiat ciechanowski</b>	<b>90978</b>	<b>44718</b>	<b>46260</b>	<b>47947</b>	<b>22902</b>	<b>25045</b>	<b>43031</b>	<b>21816</b>	<b>21215</b>
m. Ciechanów	44797	21389	23408	44797	21389	23408	-	-	-
gm.w. Ciechanów	6885	3475	3410	-	-	-	6885	3475	3410
gm. m-w. Gliniojeck	8166	4066	4100	3150	1513	1637	5016	2553	2463
gm.w. Gołymin-Ośrodek	3934	1958	1976	-	-	-	3934	1958	1976
gm.w. Grudusk	3823	1901	1922	-	-	-	3823	1901	1922
gm.w. Ojrzeń	4384	2248	2136	-	-	-	4384	2248	2136
gm.w. Opinogóra Górna	5982	3087	2895	-	-	-	5982	3087	2895
gm.w. Regimin	5069	2566	2503	-	-	-	5069	2566	2503
gm.w. Sońsk	7938	4028	3910	-	-	-	7938	4028	3910
<b>Powiat garwoliński</b>	<b>108562</b>	<b>53870</b>	<b>54692</b>	<b>30579</b>	<b>14883</b>	<b>15696</b>	<b>77983</b>	<b>38987</b>	<b>38996</b>
m. Garwolin	17146	8252	8894	17146	8252	8894	-	-	-
m. Łaskarzew	4914	2429	2485	4914	2429	2485	-	-	-
gm.w. Borowie	5217	2653	2564	-	-	-	5217	2653	2564
gm.w. Garwolin	12820	6341	6479	-	-	-	12820	6341	6479
gm.w. Górzno	6317	3146	3171	-	-	-	6317	3146	3171
gm.w. Łaskarzew	5467	2704	2763	-	-	-	5467	2704	2763
gm.w. Maciejowice	7188	3705	3483	-	-	-	7188	3705	3483
gm.w. Miastków Kościelny	4977	2514	2463	-	-	-	4977	2514	2463
gm.w. Parysów	4055	2035	2020	-	-	-	4055	2035	2020
gm. m-w. Pilawa	10850	5371	5479	4438	2177	2261	6412	3194	3218
gm.w. Sobolew	8298	4066	4232	-	-	-	8298	4066	4232
gm.w. Trojanów	7509	3730	3779	-	-	-	7509	3730	3779
gm.w. Wilga	5396	2672	2724	-	-	-	5396	2672	2724
gm. m-w. Żelechów	8408	4252	4156	4081	2025	2056	4327	2227	2100
<b>Powiat gostyniński</b>	<b>46517</b>	<b>22612</b>	<b>23905</b>	<b>19092</b>	<b>9055</b>	<b>10037</b>	<b>27425</b>	<b>13557</b>	<b>13868</b>
m. Gostynin	19092	9055	10037	19092	9055	10037	-	-	-
gm.w. Gostynin	12232	6116	6116	-	-	-	12232	6116	6116
gm.w. Pacyna	3767	1880	1887	-	-	-	3767	1880	1887
gm.w. Sanniki	6332	3044	3288	-	-	-	6332	3044	3288
gm.w. Szczawin Kościelny	5094	2517	2577	-	-	-	5094	2517	2577
<b>Powiat grodziski</b>	<b>88634</b>	<b>42343</b>	<b>46291</b>	<b>50186</b>	<b>23414</b>	<b>26772</b>	<b>38448</b>	<b>18929</b>	<b>19519</b>
m. Milanówek	16410	7655	8755	16410	7655	8755	-	-	-
m. Podkowa Leśna	3869	1817	2052	3869	1817	2052	-	-	-
gm.w. Baranów	5068	2519	2549	-	-	-	5068	2519	2549
gm. m-w. Grodzisk Mazowiecki	44029	20846	23183	29907	13942	15965	14122	6904	7218
gm.w. Jaktorów	11350	5569	5781	-	-	-	11350	5569	5781
gm.w. Zabia Wola	7908	3937	3971	-	-	-	7908	3937	3971
<b>Powiat grójecki</b>	<b>98709</b>	<b>48636</b>	<b>50073</b>	<b>34486</b>	<b>16483</b>	<b>18003</b>	<b>64223</b>	<b>32153</b>	<b>32070</b>
gm.w. Belsk Duży	6620	3240	3380	-	-	-	6620	3240	3380
gm.w. Błędów	7687	3817	3870	-	-	-	7687	3817	3870



**TABL. 8. LUDNOŚĆ WEDŁUG PŁCI, WOJEWÓDZTW (NTS 2), POWIATÓW (LAU 1) I GMIN (LAU 2) W 2013 R. (cd.)**  
**POPULATION BY SEX, VOIVODSHIPS (NTS 2), POWIATS (LAU 1) AND GMINAS (LAU 2) IN 2013 (cont.)**

Stan w dniu 31 XII  
 As of December 31

Wyszczególnienie Specification	Ogółem Total	Mężczyźni Males	Kobiety Females	Miasta Urban areas			Wieś Rural areas		
				razem total	mężczyźni males	kobiety females	razem total	mężczyźni males	kobiety females
<b>WOJ. MAZOWIECKIE (cd.)</b>									
<b>Powiat grójecki (dok.)</b>									
gm.w. Chynów	9752	4898	4854	-	-	-	9752	4898	4854
gm.w. Goszczyn	2988	1551	1437	-	-	-	2988	1551	1437
gm. m-w. Grójec	25286	12209	13077	16453	7815	8638	8833	4394	4439
gm.w. Jasieniec	5402	2723	2679	-	-	-	5402	2723	2679
gm. m-w. Mogielnica	8954	4457	4497	2386	1156	1230	6568	3301	3267
gm. m-w. Nowe Miasto nad Pilicą	8106	3955	4151	3920	1842	2078	4186	2113	2073
gm.w. Pniewy	4726	2393	2333	-	-	-	4726	2393	2333
gm. m-w. Warka	19188	9393	9795	11727	5670	6057	7461	3723	3738
<b>Powiat kozienicki</b>	<b>62100</b>	<b>30849</b>	<b>31251</b>	<b>18277</b>	<b>8808</b>	<b>9469</b>	<b>43823</b>	<b>22041</b>	<b>21782</b>
gm.w. Garbatka-Letnisko	5239	2563	2676	-	-	-	5239	2563	2676
gm.w. Głowaczów	7409	3823	3586	-	-	-	7409	3823	3586
gm.w. Gniewoszków	4031	1957	2074	-	-	-	4031	1957	2074
gm.w. Grabów nad Pilicą	3950	2040	1910	-	-	-	3950	2040	1910
gm. m-w. Kozienice	30561	14977	15584	18277	8808	9469	12284	6169	6115
gm.w. Magnuszew	6831	3497	3334	-	-	-	6831	3497	3334
gm.w. Sieciechów	4079	1992	2087	-	-	-	4079	1992	2087
<b>Powiat legionowski</b>	<b>111049</b>	<b>53621</b>	<b>57428</b>	<b>58361</b>	<b>27744</b>	<b>30617</b>	<b>52688</b>	<b>25877</b>	<b>26811</b>
m. Legionowo	54231	25735	28496	54231	25735	28496	-	-	-
gm.w. Jabłonna	17531	8594	8937	-	-	-	17531	8594	8937
gm.w. Nieporęt	13466	6534	6932	-	-	-	13466	6534	6932
gm. m-w. Serock	13676	6742	6934	4130	2009	2121	9546	4733	4813
gm.w. Wieliszew	12145	6016	6129	-	-	-	12145	6016	6129
<b>Powiat lipski</b>	<b>35564</b>	<b>17669</b>	<b>17895</b>	<b>5816</b>	<b>2820</b>	<b>2996</b>	<b>29748</b>	<b>14849</b>	<b>14899</b>
gm.w. Chotcza	2448	1217	1231	-	-	-	2448	1217	1231
gm.w. Ciepiałów	5723	2876	2847	-	-	-	5723	2876	2847
gm. m-w. Lipsko	11505	5663	5842	5816	2820	2996	5689	2843	2846
gm.w. Rzecznów	4589	2320	2269	-	-	-	4589	2320	2269
gm.w. Sienno	6079	3053	3026	-	-	-	6079	3053	3026
gm.w. Solec nad Wisłą	5220	2540	2680	-	-	-	5220	2540	2680
<b>Powiat losicki</b>	<b>32101</b>	<b>16021</b>	<b>16080</b>	<b>7099</b>	<b>3404</b>	<b>3695</b>	<b>25002</b>	<b>12617</b>	<b>12385</b>
gm.w. Huszlew	2939	1493	1446	-	-	-	2939	1493	1446
gm. m-w. Łosice	10954	5364	5590	7099	3404	3695	3855	1960	1895
gm.w. Olszanka	3092	1564	1528	-	-	-	3092	1564	1528
gm.w. Platerów	5056	2569	2487	-	-	-	5056	2569	2487
gm.w. Sarnaki	5035	2491	2544	-	-	-	5035	2491	2544
gm.w. Stara Kornica	5025	2540	2485	-	-	-	5025	2540	2485
<b>Powiat makowski</b>	<b>46577</b>	<b>23183</b>	<b>23394</b>	<b>12848</b>	<b>6095</b>	<b>6753</b>	<b>33729</b>	<b>17088</b>	<b>16641</b>
m. Maków Mazowiecki	10118	4793	5325	10118	4793	5325	-	-	-
gm.w. Czerwonka	2703	1369	1334	-	-	-	2703	1369	1334
gm.w. Karniewo	5314	2644	2670	-	-	-	5314	2644	2670
gm.w. Krasnosielc	6594	3313	3281	-	-	-	6594	3313	3281
gm.w. Młynarze	1765	920	845	-	-	-	1765	920	845
gm.w. Płoniawy-Bramura	5679	2871	2808	-	-	-	5679	2871	2808
gm. m-w. Różan	4506	2214	2292	2730	1302	1428	1776	912	864
gm.w. Rzewnie	2707	1375	1332	-	-	-	2707	1375	1332
gm.w. Sypniewo	3461	1771	1690	-	-	-	3461	1771	1690
gm.w. Szelków	3730	1913	1817	-	-	-	3730	1913	1817

**TABL. 8. LUDNOŚĆ WEDŁUG PŁCI, WOJEWÓDZTW (NTS 2), POWIATÓW (LAU 1) I GMIN (LAU 2) W 2013 R. (cd.)**  
**POPULATION BY SEX, VOIVODSHIPS (NTS 2), POWIATS (LAU 1) AND GMINAS (LAU 2) IN 2013 (cont.)**

Stan w dniu 31 XII  
 As of December 31

Wyszczególnienie <i>Specification</i>	Ogółem <i>Total</i>	Mężczyźni <i>Males</i>	Kobiety <i>Females</i>	Miasta <i>Urban areas</i>			Wieś <i>Rural areas</i>		
				razem <i>total</i>	mężczyźni <i>males</i>	kobiety <i>females</i>	razem <i>total</i>	mężczyźni <i>males</i>	kobiety <i>females</i>
<b>WOJ. MAZOWIECKIE (cd.)</b>									
<b>Powiat miński</b>	<b>149897</b>	<b>73105</b>	<b>76792</b>	<b>65779</b>	<b>31254</b>	<b>34525</b>	<b>84118</b>	<b>41851</b>	<b>42267</b>
m. Mińsk Mazowiecki	39880	18900	20980	39880	18900	20980	-	-	-
gm.w. Cegłów	6180	3065	3115	-	-	-	6180	3065	3115
gm.w. Dębe Wielkie	9565	4761	4804	-	-	-	9565	4761	4804
gm.w. Dobre	6012	3058	2954	-	-	-	6012	3058	2954
gm. m-w. Halinów	15070	7388	7682	3654	1791	1863	11416	5597	5819
gm.w. Jakubów	5078	2560	2518	-	-	-	5078	2560	2518
gm. m-w. Kałuszyn	5938	2984	2954	2934	1453	1481	3004	1531	1473
gm.w. Latowicz	5478	2748	2730	-	-	-	5478	2748	2730
gm.w. Mińsk Mazowiecki	14628	7232	7396	-	-	-	14628	7232	7396
gm.w. Mrozy	8785	4336	4449	-	-	-	8785	4336	4449
gm.w. Siennica	7332	3642	3690	-	-	-	7332	3642	3690
gm.w. Stanisławów	6640	3321	3319	-	-	-	6640	3321	3319
m. Sulejówek	19311	9110	10201	19311	9110	10201	-	-	-
<b>Powiat mławski</b>	<b>74042</b>	<b>36370</b>	<b>37672</b>	<b>30880</b>	<b>14708</b>	<b>16172</b>	<b>43162</b>	<b>21662</b>	<b>21500</b>
m. Mława	30880	14708	16172	30880	14708	16172	-	-	-
gm.w. Dzierzgowo	3301	1693	1608	-	-	-	3301	1693	1608
gm.w. Lipowiec Kościelny	4928	2415	2513	-	-	-	4928	2415	2513
gm.w. Radzanów	3503	1766	1737	-	-	-	3503	1766	1737
gm.w. Strzegowo	7802	3933	3869	-	-	-	7802	3933	3869
gm.w. Stupsk	4996	2491	2505	-	-	-	4996	2491	2505
gm.w. Szreńsk	4366	2166	2200	-	-	-	4366	2166	2200
gm.w. Szydłowo	4653	2345	2308	-	-	-	4653	2345	2308
gm.w. Wieczfnia Kościelna	4222	2129	2093	-	-	-	4222	2129	2093
gm.w. Wiśniewo	5391	2724	2667	-	-	-	5391	2724	2667
<b>Powiat nowodworski</b>	<b>78500</b>	<b>38377</b>	<b>40123</b>	<b>39178</b>	<b>18971</b>	<b>20207</b>	<b>39322</b>	<b>19406</b>	<b>19916</b>
m. Nowy Dwór Mazowiecki	28287	13591	14696	28287	13591	14696	-	-	-
gm.w. Czosnów	9690	4778	4912	-	-	-	9690	4778	4912
gm.w. Leoncin	5512	2717	2795	-	-	-	5512	2717	2795
gm. m-w. Nasielsk	19782	9828	9954	7650	3773	3877	12132	6055	6077
gm.w. Pomiechówek	9026	4406	4620	-	-	-	9026	4406	4620
gm. m-w. Zakroczym	6203	3057	3146	3241	1607	1634	2962	1450	1512
<b>Powiat ostrołęcki</b>	<b>88116</b>	<b>44671</b>	<b>43445</b>	<b>3170</b>	<b>1563</b>	<b>1607</b>	<b>84946</b>	<b>43108</b>	<b>41838</b>
gm.w. Baranowo	6764	3410	3354	-	-	-	6764	3410	3354
gm.w. Czarnia	2679	1373	1306	-	-	-	2679	1373	1306
gm.w. Czerwin	5167	2603	2564	-	-	-	5167	2603	2564
gm.w. Goworowo	8640	4391	4249	-	-	-	8640	4391	4249
gm.w. Kadzidło	11465	5879	5586	-	-	-	11465	5879	5586
gm.w. Lelis	9164	4617	4547	-	-	-	9164	4617	4547
gm.w. Łyse	8410	4254	4156	-	-	-	8410	4254	4156
gm. m-w. Myszyniec	10575	5417	5158	3170	1563	1607	7405	3854	3551
gm.w. Olszewo-Borki	10239	5160	5079	-	-	-	10239	5160	5079
gm.w. Rzekuń	10094	5110	4984	-	-	-	10094	5110	4984
gm.w. Troszyn	4919	2457	2462	-	-	-	4919	2457	2462
<b>Powiat ostrowski</b>	<b>74683</b>	<b>37045</b>	<b>37638</b>	<b>24773</b>	<b>11935</b>	<b>12838</b>	<b>49910</b>	<b>25110</b>	<b>24800</b>
m. Ostrów Mazowiecka	22796	10964	11832	22796	10964	11832	-	-	-
gm.w. Andrzejewo	4318	2179	2139	-	-	-	4318	2179	2139
gm.w. Boguty-Pianki	2761	1432	1329	-	-	-	2761	1432	1329

**TABL. 8. LUDNOŚĆ WEDŁUG PŁCI, WOJEWÓDZTW (NTS 2), POWIATÓW (LAU 1) I GMIN (LAU 2) W 2013 R. (cd.)**  
**POPULATION BY SEX, VOIVODSHIPS (NTS 2), POWIATS (LAU 1) AND GMINAS (LAU 2) IN 2013 (cont.)**

Stan w dniu 31 XII  
 As of December 31

Wyszczególnienie Specification	Ogółem Total	Mężczyźni Males	Kobiety Females	Miasta Urban areas			Wieś Rural areas		
				razem total	mężczyźni males	kobiety females	razem total	mężczyźni males	kobiety females
<b>WOJ. MAZOWIECKIE (cd.)</b>									
<b>Powiat ostrowski (dok.)</b>									
gm. m-w. Brok	2921	1452	1469	1977	971	1006	944	481	463
gm.w. Małkinia Góra	12048	5932	6116	-	-	-	12048	5932	6116
gm.w. Nur	2934	1511	1423	-	-	-	2934	1511	1423
gm.w. Ostrów Mazowiecka	12978	6525	6453	-	-	-	12978	6525	6453
gm.w. Stary Lubotyń	3857	1937	1920	-	-	-	3857	1937	1920
gm.w. Szulborze Wielkie	1798	919	879	-	-	-	1798	919	879
gm.w. Wąsewo	4476	2255	2221	-	-	-	4476	2255	2221
gm.w. Zaręby Kościelne	3796	1939	1857	-	-	-	3796	1939	1857
<b>Powiat otwocki</b>	<b>122342</b>	<b>58587</b>	<b>63755</b>	<b>75118</b>	<b>35420</b>	<b>39698</b>	<b>47224</b>	<b>23167</b>	<b>24057</b>
m. Józefów	19914	9383	10531	19914	9383	10531	-	-	-
m. Otwock	45044	21132	23912	45044	21132	23912	-	-	-
gm.w. Celestynów	11576	5638	5938	-	-	-	11576	5638	5938
gm. m-w. Karczew	16018	7745	8273	10160	4905	5255	5858	2840	3018
gm.w. Kołbiel	8151	4024	4127	-	-	-	8151	4024	4127
gm.w. Osieck	3525	1730	1795	-	-	-	3525	1730	1795
gm.w. Sobienie-Jeziory	6358	3143	3215	-	-	-	6358	3143	3215
gm.w. Wiązowna	11756	5792	5964	-	-	-	11756	5792	5964
<b>Powiat piaseczyński</b>	<b>171589</b>	<b>82033</b>	<b>89556</b>	<b>78072</b>	<b>36665</b>	<b>41407</b>	<b>93517</b>	<b>45368</b>	<b>48149</b>
gm. m-w. Góra Kalwaria	25828	12486	13342	11685	5540	6145	14143	6946	7197
gm. m-w. Konstancin-Jeziorna	24805	11727	13078	17391	8108	9283	7414	3619	3795
gm.w. Lesznowola	22904	11116	11788	-	-	-	22904	11116	11788
gm. m-w. Piaseczno	76693	36271	40422	44869	21096	23773	31824	15175	16649
gm.w. Prażmów	10096	4913	5183	-	-	-	10096	4913	5183
gm. m-w. Tarczyn	11263	5520	5743	4127	1921	2206	7136	3599	3537
<b>Powiat płocki</b>	<b>111047</b>	<b>55120</b>	<b>55927</b>	<b>9843</b>	<b>4764</b>	<b>5079</b>	<b>101204</b>	<b>50356</b>	<b>50848</b>
gm.w. Bielsk	9121	4558	4563	-	-	-	9121	4558	4563
gm.w. Bodzanów	8416	4179	4237	-	-	-	8416	4179	4237
gm.w. Brudzeń Duży	8209	4144	4065	-	-	-	8209	4144	4065
gm.w. Bulkowo	5837	2876	2961	-	-	-	5837	2876	2961
gm. m-w. Drobin	8279	4130	4149	2992	1446	1546	5287	2684	2603
gm. m-w. Gąbin	11070	5381	5689	4142	1974	2168	6928	3407	3521
gm.w. Łąck	5321	2587	2734	-	-	-	5321	2587	2734
gm.w. Mała Wieś	6236	3094	3142	-	-	-	6236	3094	3142
gm.w. Nowy Duninów	3996	1962	2034	-	-	-	3996	1962	2034
gm.w. Radzanowo	8252	4089	4163	-	-	-	8252	4089	4163
gm.w. Słubice	4567	2292	2275	-	-	-	4567	2292	2275
gm.w. Słupno	7031	3506	3525	-	-	-	7031	3506	3525
gm.w. Stara Biała	11423	5703	5720	-	-	-	11423	5703	5720
gm.w. Staroźreby	7503	3741	3762	-	-	-	7503	3741	3762
gm. m-w. Wyszogród	5786	2878	2908	2709	1344	1365	3077	1534	1543
<b>Powiat płoński</b>	<b>88825</b>	<b>43797</b>	<b>45028</b>	<b>27156</b>	<b>12864</b>	<b>14292</b>	<b>61669</b>	<b>30933</b>	<b>30736</b>
m. Płońsk	22494	10618	11876	22494	10618	11876	-	-	-
m. Raciąż	4662	2246	2416	4662	2246	2416	-	-	-
gm.w. Baboszewo	8138	4073	4065	-	-	-	8138	4073	4065
gm.w. Czerwińsk nad Wisłą	7914	3981	3933	-	-	-	7914	3981	3933
gm.w. Dzierżądnia	3809	1908	1901	-	-	-	3809	1908	1901
gm.w. Joniec	2614	1267	1347	-	-	-	2614	1267	1347

**TABL. 8. LUDNOŚĆ WEDŁUG PŁCI, WOJEWÓDZTW (NTS 2), POWIATÓW (LAU 1) I GMIN (LAU 2) W 2013 R. (cd.)**  
**POPULATION BY SEX, VOIVODSHIPS (NTS 2), POWIATS (LAU 1) AND GMINAS (LAU 2) IN 2013 (cont.)**

Stan w dniu 31 XII  
 As of December 31

Wyszczególnienie <i>Specification</i>	Ogółem <i>Total</i>	Mężczyźni <i>Males</i>	Kobiety <i>Females</i>	Miasta <i>Urban areas</i>			Wieś <i>Rural areas</i>		
				razem <i>total</i>	mężczyźni <i>males</i>	kobiety <i>females</i>	razem <i>total</i>	mężczyźni <i>males</i>	kobiety <i>females</i>
<b>WOJ. MAZOWIECKIE (cd.)</b>									
<b>Powiat płoński (dok.)</b>									
gm.w. Naruszewo	6504	3306	3198	-	-	-	6504	3306	3198
gm.w. Nowe Miasto	4724	2380	2344	-	-	-	4724	2380	2344
gm.w. Płońsk	7669	3866	3803	-	-	-	7669	3866	3803
gm.w. Raciąż	8707	4446	4261	-	-	-	8707	4446	4261
gm.w. Sochocin	5893	2922	2971	-	-	-	5893	2922	2971
gm.w. Żałuski	5697	2784	2913	-	-	-	5697	2784	2913
<b>Powiat przuskowski</b>	<b>158183</b>	<b>75174</b>	<b>83009</b>	<b>95486</b>	<b>44945</b>	<b>50541</b>	<b>62697</b>	<b>30229</b>	<b>32468</b>
m. Piastów	22826	10809	12017	22826	10809	12017	-	-	-
m. Pruszków	59570	27964	31606	59570	27964	31606	-	-	-
gm. m-w. Brwinów	24775	11847	12928	13090	6172	6918	11685	5675	6010
gm.w. Michałowice	17169	8258	8911	-	-	-	17169	8258	8911
gm.w. Nadarzyn	12499	5999	6500	-	-	-	12499	5999	6500
gm.w. Raszyn	21344	10297	11047	-	-	-	21344	10297	11047
<b>Powiat przasnyski</b>	<b>53536</b>	<b>26723</b>	<b>26813</b>	<b>20265</b>	<b>9779</b>	<b>10486</b>	<b>33271</b>	<b>16944</b>	<b>16327</b>
m. Przasnysz	17326	8319	9007	17326	8319	9007	-	-	-
gm. m-w. Chorzele	10235	5244	4991	2939	1460	1479	7296	3784	3512
gm.w. Czernice Borowe	3933	2024	1909	-	-	-	3933	2024	1909
gm.w. Jednorzec	7309	3695	3614	-	-	-	7309	3695	3614
gm.w. Krasne	3783	1897	1886	-	-	-	3783	1897	1886
gm.w. Krzynowłoga Mała	3599	1843	1756	-	-	-	3599	1843	1756
gm.w. Przasnysz	7351	3701	3650	-	-	-	7351	3701	3650
<b>Powiat przysuski</b>	<b>42980</b>	<b>21341</b>	<b>21639</b>	<b>6146</b>	<b>2983</b>	<b>3163</b>	<b>36834</b>	<b>18358</b>	<b>18476</b>
gm.w. Borkowice	4453	2222	2231	-	-	-	4453	2222	2231
gm.w. Gielniów	4650	2316	2334	-	-	-	4650	2316	2334
gm.w. Klwów	3484	1716	1768	-	-	-	3484	1716	1768
gm.w. Odrzywół	3996	2071	1925	-	-	-	3996	2071	1925
gm.w. Potworów	4324	2174	2150	-	-	-	4324	2174	2150
gm. m-w. Przysucha	12209	5938	6271	6146	2983	3163	6063	2955	3108
gm.w. Rusinów	4394	2185	2209	-	-	-	4394	2185	2209
gm.w. Wieniawa	5470	2719	2751	-	-	-	5470	2719	2751
<b>Powiat pułtowski</b>	<b>51395</b>	<b>25464</b>	<b>25931</b>	<b>19228</b>	<b>9195</b>	<b>10033</b>	<b>32167</b>	<b>16269</b>	<b>15898</b>
gm.w. Gzy	3932	2059	1873	-	-	-	3932	2059	1873
gm.w. Obryte	4871	2464	2407	-	-	-	4871	2464	2407
gm.w. Pokrzywnica	4923	2509	2414	-	-	-	4923	2509	2414
gm. m-w. Pułtusk	24101	11629	12472	19228	9195	10033	4873	2434	2439
gm.w. Świercze	4675	2378	2297	-	-	-	4675	2378	2297
gm.w. Winnica	4079	2001	2078	-	-	-	4079	2001	2078
gm.w. Zatory	4814	2424	2390	-	-	-	4814	2424	2390
<b>Powiat radomski</b>	<b>151085</b>	<b>75248</b>	<b>75837</b>	<b>28744</b>	<b>13918</b>	<b>14826</b>	<b>122341</b>	<b>61330</b>	<b>61011</b>
m. Pionki	19382	9332	10050	19382	9332	10050	-	-	-
gm.w. Gózd	8477	4260	4217	-	-	-	8477	4260	4217
gm. m-w. Iłża	15286	7502	7784	5054	2459	2595	10232	5043	5189
gm.w. Jastrzębia	6783	3447	3336	-	-	-	6783	3447	3336
gm.w. Jedlińsk	14106	7070	7036	-	-	-	14106	7070	7036
gm.w. Jedlnia-Letnisko	12411	6158	6253	-	-	-	12411	6158	6253
gm.w. Kowala	11845	5957	5888	-	-	-	11845	5957	5888
gm.w. Pionki	10072	5049	5023	-	-	-	10072	5049	5023

**TABL. 8. LUDNOŚĆ WEDŁUG PŁCI, WOJEWÓDZTW (NTS 2), POWIATÓW (LAU 1) I GMIN (LAU 2) W 2013 R. (cd.)**  
**POPULATION BY SEX, VOIVODSHIPS (NTS 2), POWIATS (LAU 1) AND GMINAS (LAU 2) IN 2013 (cont.)**

Stan w dniu 31 XII  
 As of December 31

Wyszczególnienie Specification	Ogółem Total	Mężczyźni Males	Kobiety Females	Miasta Urban areas			Wieś Rural areas		
				razem total	mężczyźni males	kobiety females	razem total	mężczyźni males	kobiety females
<b>WOJ. MAZOWIECKIE (cd.)</b>									
<b>Powiat radomski (dok.)</b>									
gm.w. Przytyk	7313	3683	3630	-	-	-	7313	3683	3630
gm. m-w. Skaryszew	14251	7083	7168	4308	2127	2181	9943	4956	4987
gm.w. Wierzbica	10059	5126	4933	-	-	-	10059	5126	4933
gm.w. Wolanów	8666	4339	4327	-	-	-	8666	4339	4327
gm.w. Zakrzew	12434	6242	6192	-	-	-	12434	6242	6192
<b>Powiat siedlecki</b>	<b>81792</b>	<b>41180</b>	<b>40612</b>	<b>1819</b>	<b>875</b>	<b>944</b>	<b>79973</b>	<b>40305</b>	<b>39668</b>
gm.w. Domanice	2672	1340	1332	-	-	-	2672	1340	1332
gm.w. Korczew	2829	1427	1402	-	-	-	2829	1427	1402
gm.w. Kotuń	8606	4269	4337	-	-	-	8606	4269	4337
gm.w. Mokobody	5120	2650	2470	-	-	-	5120	2650	2470
gm. m-w. Mordy	6107	3039	3068	1819	875	944	4288	2164	2124
gm.w. Paprotnia	2684	1431	1253	-	-	-	2684	1431	1253
gm.w. Przesmyki	3472	1762	1710	-	-	-	3472	1762	1710
gm.w. Siedlce	17315	8625	8690	-	-	-	17315	8625	8690
gm.w. Skórzec	7683	3886	3797	-	-	-	7683	3886	3797
gm.w. Suchożebry	4761	2416	2345	-	-	-	4761	2416	2345
gm.w. Wiśniew	5837	2967	2870	-	-	-	5837	2967	2870
gm.w. Wodynie	4594	2337	2257	-	-	-	4594	2337	2257
gm.w. Zbuczyn	10112	5031	5081	-	-	-	10112	5031	5081
<b>Powiat sierpecki</b>	<b>53326</b>	<b>26178</b>	<b>27148</b>	<b>18491</b>	<b>8744</b>	<b>9747</b>	<b>34835</b>	<b>17434</b>	<b>17401</b>
m. Sierpc	18491	8744	9747	18491	8744	9747	-	-	-
gm.w. Gozdowo	6032	3046	2986	-	-	-	6032	3046	2986
gm.w. Mochowo	6126	3071	3055	-	-	-	6126	3071	3055
gm.w. Rościszewo	4275	2135	2140	-	-	-	4275	2135	2140
gm.w. Sierpc	7071	3543	3528	-	-	-	7071	3543	3528
gm.w. Szczutowo	4412	2165	2247	-	-	-	4412	2165	2247
gm.w. Zawidz	6919	3474	3445	-	-	-	6919	3474	3445
<b>Powiat sochaczewski</b>	<b>85155</b>	<b>41394</b>	<b>43761</b>	<b>37480</b>	<b>17832</b>	<b>19648</b>	<b>47675</b>	<b>23562</b>	<b>24113</b>
m. Sochaczew	37480	17832	19648	37480	17832	19648	-	-	-
gm.w. Brochów	4290	2134	2156	-	-	-	4290	2134	2156
gm.w. Ilów	6273	3126	3147	-	-	-	6273	3126	3147
gm.w. Młodzieszyn	5607	2774	2833	-	-	-	5607	2774	2833
gm.w. Nowa Sucha	6451	3139	3312	-	-	-	6451	3139	3312
gm.w. Rybno	3471	1710	1761	-	-	-	3471	1710	1761
gm.w. Sochaczew	10253	5119	5134	-	-	-	10253	5119	5134
gm.w. Teresin	11330	5560	5770	-	-	-	11330	5560	5770
<b>Powiat sokołowski</b>	<b>55812</b>	<b>27663</b>	<b>28149</b>	<b>20907</b>	<b>10019</b>	<b>10888</b>	<b>34905</b>	<b>17644</b>	<b>17261</b>
m. Sokołów Podlaski	18720	8937	9783	18720	8937	9783	-	-	-
gm.w. Bielany	3731	1894	1837	-	-	-	3731	1894	1837
gm.w. Ceranów	2331	1192	1139	-	-	-	2331	1192	1139
gm.w. Jabłonna Lacka	4766	2289	2477	-	-	-	4766	2289	2477
gm. m-w. Kosów Lacki	6423	3261	3162	2187	1082	1105	4236	2179	2057
gm.w. Repki	5576	2823	2753	-	-	-	5576	2823	2753
gm.w. Sabnie	3870	1964	1906	-	-	-	3870	1964	1906
gm.w. Sokołów Podlaski	6088	3143	2945	-	-	-	6088	3143	2945
gm.w. Sterdyń	4307	2160	2147	-	-	-	4307	2160	2147

**TABL. 8. LUDNOŚĆ WEDŁUG PŁCI, WOJEWÓDZTW (NTS 2), POWIATÓW (LAU 1) I GMIN (LAU 2) W 2013 R. (cd.)**  
**POPULATION BY SEX, VOIVODSHIPS (NTS 2), POWIATS (LAU 1) AND GMINAS (LAU 2) IN 2013 (cont.)**

Stan w dniu 31 XII  
 As of December 31

Wyszczególnienie <i>Specification</i>	Ogółem <i>Total</i>	Mężczyźni <i>Males</i>	Kobiety <i>Females</i>	Miasta <i>Urban areas</i>			Wieś <i>Rural areas</i>		
				razem <i>total</i>	mężczyźni <i>males</i>	kobiety <i>females</i>	razem <i>total</i>	mężczyźni <i>males</i>	kobiety <i>females</i>
<b>WOJ. MAZOWIECKIE (cd.)</b>									
<b>Powiat sztywnowski</b>	<b>40430</b>	<b>20125</b>	<b>20305</b>	<b>12064</b>	<b>5874</b>	<b>6190</b>	<b>28366</b>	<b>14251</b>	<b>14115</b>
gm.w. Chlewiska	6092	3021	3071	-	-	-	6092	3021	3071
gm.w. Jastrząb	5216	2561	2655	-	-	-	5216	2561	2655
gm.w. Mirów	3886	2023	1863	-	-	-	3886	2023	1863
gm.w. Orońsko	5968	3013	2955	-	-	-	5968	3013	2955
gm. m-w. Szydłowiec	19268	9507	9761	12064	5874	6190	7204	3633	3571
<b>Powiat warszawski zachodni</b>	<b>110984</b>	<b>53495</b>	<b>57489</b>	<b>39770</b>	<b>18795</b>	<b>20975</b>	<b>71214</b>	<b>34700</b>	<b>36514</b>
gm. m-w. Błonie	21133	10056	11077	12570	5877	6693	8563	4179	4384
gm.w. Izabelin	10523	5124	5399	-	-	-	10523	5124	5399
gm.w. Kampinos	4291	2131	2160	-	-	-	4291	2131	2160
gm.w. Leszno	9987	4855	5132	-	-	-	9987	4855	5132
gm. m-w. Łomianki	25013	12076	12937	16639	7943	8696	8374	4133	4241
gm. m-w. Ożarów Mazowiecki	22444	10711	11733	10561	4975	5586	11883	5736	6147
gm.w. Stare Babice	17593	8542	9051	-	-	-	17593	8542	9051
<b>Powiat węgrowski</b>	<b>67596</b>	<b>33705</b>	<b>33891</b>	<b>19582</b>	<b>9483</b>	<b>10099</b>	<b>48014</b>	<b>24222</b>	<b>23792</b>
m. Węgrów	12796	6153	6643	12796	6153	6643	-	-	-
gm.w. Grębków	4553	2316	2237	-	-	-	4553	2316	2237
gm.w. Korytnica	6464	3389	3075	-	-	-	6464	3389	3075
gm.w. Liw	7616	3851	3765	-	-	-	7616	3851	3765
gm. m-w. Łochów	17962	8890	9072	6786	3330	3456	11176	5560	5616
gm.w. Miedzna	4033	2014	2019	-	-	-	4033	2014	2019
gm.w. Sadowne	6066	2961	3105	-	-	-	6066	2961	3105
gm.w. Stoczek	5176	2614	2562	-	-	-	5176	2614	2562
gm.w. Wierzbno	2930	1517	1413	-	-	-	2930	1517	1413
<b>Powiat wołomiński</b>	<b>228830</b>	<b>110513</b>	<b>118317</b>	<b>156041</b>	<b>74302</b>	<b>81739</b>	<b>72789</b>	<b>36211</b>	<b>36578</b>
m. Kobylka	20855	10111	10744	20855	10111	10744	-	-	-
m. Marki	29032	13868	15164	29032	13868	15164	-	-	-
m. Ząbki	31884	15104	16780	31884	15104	16780	-	-	-
m. Zielonka	17398	8255	9143	17398	8255	9143	-	-	-
gm.w. Dąbrówka	7772	3880	3892	-	-	-	7772	3880	3892
gm.w. Jadów	7708	3864	3844	-	-	-	7708	3864	3844
gm.w. Klembów	9493	4695	4798	-	-	-	9493	4695	4798
gm.w. Poświętne	6081	3083	2998	-	-	-	6081	3083	2998
gm. m-w. Radzymin	24548	11985	12563	11378	5434	5944	13170	6551	6619
gm.w. Strachówka	2837	1478	1359	-	-	-	2837	1478	1359
gm. m-w. Tuszcz	19551	9608	9943	7989	3847	4142	11562	5761	5801
gm. m-w. Wołomin	51671	24582	27089	37505	17683	19822	14166	6899	7267
<b>Powiat wyszkowski</b>	<b>73914</b>	<b>36613</b>	<b>37301</b>	<b>27222</b>	<b>13124</b>	<b>14098</b>	<b>46692</b>	<b>23489</b>	<b>23203</b>
gm.w. Brańszczyk	8428	4185	4243	-	-	-	8428	4185	4243
gm.w. Długosiodło	7922	4007	3915	-	-	-	7922	4007	3915
gm.w. Rząśnik	6965	3526	3439	-	-	-	6965	3526	3439
gm.w. Somianka	5591	2831	2760	-	-	-	5591	2831	2760
gm. m-w. Wyszków	39161	19140	20021	27222	13124	14098	11939	6016	5923
gm.w. Zabrodzie	5847	2924	2923	-	-	-	5847	2924	2923
<b>Powiat zwoleński</b>	<b>36967</b>	<b>18386</b>	<b>18581</b>	<b>8112</b>	<b>3877</b>	<b>4235</b>	<b>28855</b>	<b>14509</b>	<b>14346</b>
gm.w. Kazanów	4652	2348	2304	-	-	-	4652	2348	2304
gm.w. Policzna	5747	2849	2898	-	-	-	5747	2849	2898

**TABL. 8. LUDNOŚĆ WEDŁUG PŁCI, WOJEWÓDZTW (NTS 2), POWIATÓW (LAU 1) I GMIN (LAU 2) W 2013 R. (cd.)**  
**POPULATION BY SEX, VOIVODSHIPS (NTS 2), POWIATS (LAU 1) AND GMINAS (LAU 2) IN 2013 (cont.)**

Stan w dniu 31 XII  
 As of December 31

Wyszczególnienie <i>Specification</i>	Ogółem <i>Total</i>	Mężczyźni <i>Males</i>	Kobiety <i>Females</i>	Miasta <i>Urban areas</i>			Wieś <i>Rural areas</i>		
				razem <i>total</i>	mężczyźni <i>males</i>	kobiety <i>females</i>	razem <i>total</i>	mężczyźni <i>males</i>	kobiety <i>females</i>
<b>WOJ. MAZOWIECKIE (dok.)</b>									
<b>Powiat zwoleński (dok.)</b>									
gm.w. Przyłęk	6349	3203	3146	-	-	-	6349	3203	3146
gm.w. Tczów	4877	2498	2379	-	-	-	4877	2498	2379
gm. m-w. Zwoleń	15342	7488	7854	8112	3877	4235	7230	3611	3619
<b>Powiat żuromiński</b>	<b>40014</b>	<b>19760</b>	<b>20254</b>	<b>10933</b>	<b>5279</b>	<b>5654</b>	<b>29081</b>	<b>14481</b>	<b>14600</b>
gm. m-w. Biezuń	5246	2615	2631	1911	925	986	3335	1690	1645
gm.w. Kuczbork-Osada	4871	2407	2464	-	-	-	4871	2407	2464
gm.w. Lubowidz	7108	3458	3650	-	-	-	7108	3458	3650
gm.w. Lutocin	4505	2274	2231	-	-	-	4505	2274	2231
gm.w. Siemiątkowo	3587	1826	1761	-	-	-	3587	1826	1761
gm. m-w. Żuromin	14697	7180	7517	9022	4354	4668	5675	2826	2849
<b>Powiat żyrardowski</b>	<b>76391</b>	<b>36515</b>	<b>39876</b>	<b>47556</b>	<b>22255</b>	<b>25301</b>	<b>28835</b>	<b>14260</b>	<b>14575</b>
m. Żyrardów	41096	19238	21858	41096	19238	21858	-	-	-
gm. m-w. Mszczonów	11599	5558	6041	6460	3017	3443	5139	2541	2598
gm.w. Puszcza Mariańska	8456	4130	4326	-	-	-	8456	4130	4326
gm.w. Radziejowice	5411	2666	2745	-	-	-	5411	2666	2745
gm.w. Wiskitki	9829	4923	4906	-	-	-	9829	4923	4906
<b>Miasta na prawach powiatu:</b>									
<i>Cities with powiat status:</i>									
<b>Ostrołęka</b>	<b>52917</b>	<b>25372</b>	<b>27545</b>	<b>52917</b>	<b>25372</b>	<b>27545</b>	-	-	-
<b>Płock</b>	<b>122815</b>	<b>58098</b>	<b>64717</b>	<b>122815</b>	<b>58098</b>	<b>64717</b>	-	-	-
<b>Radom</b>	<b>218466</b>	<b>103823</b>	<b>114643</b>	<b>218466</b>	<b>103823</b>	<b>114643</b>	-	-	-
<b>Siedlce</b>	<b>76347</b>	<b>36173</b>	<b>40174</b>	<b>76347</b>	<b>36173</b>	<b>40174</b>	-	-	-
<b>M. st. Warszawa</b>	<b>1724404</b>	<b>791207</b>	<b>933197</b>	<b>1724404</b>	<b>791207</b>	<b>933197</b>	-	-	-
Bemowo	116382	54438	61944	116382	54438	61944	-	-	-
Białoleka	104649	49511	55138	104649	49511	55138	-	-	-
Bielany	132240	60343	71897	132240	60343	71897	-	-	-
Mokotów	219373	98660	120713	219373	98660	120713	-	-	-
Ochota	84594	38225	46369	84594	38225	46369	-	-	-
Praga-Południe	178170	80767	97403	178170	80767	97403	-	-	-
Praga-Północ	67984	31403	36581	67984	31403	36581	-	-	-
Rembertów	23618	11287	12331	23618	11287	12331	-	-	-
Śródmieście	121163	54191	66972	121163	54191	66972	-	-	-
Targówek	123705	57063	66642	123705	57063	66642	-	-	-
Ursus	55598	25979	29619	55598	25979	29619	-	-	-
Ursynów	147611	69007	78604	147611	69007	78604	-	-	-
Wawer	71762	33734	38028	71762	33734	38028	-	-	-
Wesoła	23715	11386	12329	23715	11386	12329	-	-	-
Wilanów	28314	13275	15039	28314	13275	15039	-	-	-
Włochy	39056	18243	20813	39056	18243	20813	-	-	-
Wola	138001	62170	75831	138001	62170	75831	-	-	-
Żoliborz	48469	21525	26944	48469	21525	26944	-	-	-

**TABL. 8. LUDNOŚĆ WEDŁUG PŁCI, WOJEWÓDZTW (NTS 2), POWIATÓW (LAU 1) I GMIN (LAU 2) W 2013 R. (cd.)**  
**POPULATION BY SEX, VOIVODSHIPS (NTS 2), POWIATS (LAU 1) AND GMINAS (LAU 2) IN 2013 (cont.)**

Stan w dniu 31 XII  
 As of December 31

Wyszczególnienie Specification	Ogółem Total	Mężczyźni Males	Kobiety Females	Miasta Urban areas			Wieś Rural areas		
				razem total	mężczyźni males	kobiety females	razem total	mężczyźni males	kobiety females
<b>WOJ. OPOLSKIE</b>	<b>1004416</b>	<b>485944</b>	<b>518472</b>	<b>523455</b>	<b>249532</b>	<b>273923</b>	<b>480961</b>	<b>236412</b>	<b>244549</b>
<b>Powiat brzeski</b>	<b>91981</b>	<b>44775</b>	<b>47206</b>	<b>51858</b>	<b>24581</b>	<b>27277</b>	<b>40123</b>	<b>20194</b>	<b>19929</b>
m. Brzeg	36980	17543	19437	36980	17543	19437	-	-	-
gm.w. Skarbimierz	7791	3913	3878	-	-	-	7791	3913	3878
gm. m-w. Grodków	19699	9684	10015	8871	4177	4694	10828	5507	5321
gm. m-w. Lewin Brzeski	13498	6595	6903	6007	2861	3146	7491	3734	3757
gm.w. Lubsza	9052	4538	4514	-	-	-	9052	4538	4514
gm.w. Olszanka	4961	2502	2459	-	-	-	4961	2502	2459
<b>Powiat głubczycki</b>	<b>47453</b>	<b>23130</b>	<b>24323</b>	<b>22131</b>	<b>10524</b>	<b>11607</b>	<b>25322</b>	<b>12606</b>	<b>12716</b>
gm. m-w. Baborów	6192	3077	3115	3005	1468	1537	3187	1609	1578
gm.w. Branice	6825	3348	3477	-	-	-	6825	3348	3477
gm. m-w. Głubczyce	23144	11206	11938	12990	6129	6861	10154	5077	5077
gm. m-w. Kietrz	11292	5499	5793	6136	2927	3209	5156	2572	2584
<b>Powiat kędzierzyńsko-kozielski</b>	<b>97181</b>	<b>46893</b>	<b>50288</b>	<b>63194</b>	<b>30444</b>	<b>32750</b>	<b>33987</b>	<b>16449</b>	<b>17538</b>
m. Kędzierzyn-Koźle	63194	30444	32750	63194	30444	32750	-	-	-
gm.w. Bierawa	7809	3748	4061	-	-	-	7809	3748	4061
gm.w. Cisek	5830	2788	3042	-	-	-	5830	2788	3042
gm.w. Pawłowiczki	7835	3867	3968	-	-	-	7835	3867	3968
gm.w. Polska Cerekiew	4265	2044	2221	-	-	-	4265	2044	2221
gm.w. Reńska Wieś	8248	4002	4246	-	-	-	8248	4002	4246
<b>Powiat kluczborski</b>	<b>67256</b>	<b>32798</b>	<b>34458</b>	<b>34244</b>	<b>16448</b>	<b>17796</b>	<b>33012</b>	<b>16350</b>	<b>16662</b>
gm. m-w. Byczyna	9546	4711	4835	3714	1793	1921	5832	2918	2914
gm. m-w. Kluczbork	36781	17771	19010	24544	11771	12773	12237	6000	6237
gm.w. Lasowice Wielkie	6963	3389	3574	-	-	-	6963	3389	3574
gm. m-w. Wołczyn	13966	6927	7039	5986	2884	3102	7980	4043	3937
<b>Powiat krapkowicki</b>	<b>65113</b>	<b>31618</b>	<b>33495</b>	<b>35440</b>	<b>17230</b>	<b>18210</b>	<b>29673</b>	<b>14388</b>	<b>15285</b>
gm. m-w. Gogolin	12464	6030	6434	6538	3163	3375	5926	2867	3059
gm. m-w. Krapkowice	23326	11262	12064	16924	8147	8777	6402	3115	3287
gm.w. Strzeleczyki	7508	3610	3898	-	-	-	7508	3610	3898
gm.w. Walce	5602	2670	2932	-	-	-	5602	2670	2932
gm. m-w. Zdieszowice	16213	8046	8167	11978	5920	6058	4235	2126	2109
<b>Powiat namysłowski</b>	<b>42881</b>	<b>20999</b>	<b>21882</b>	<b>16123</b>	<b>7679</b>	<b>8444</b>	<b>26758</b>	<b>13320</b>	<b>13438</b>
gm.w. Domaszowice	3680	1792	1888	-	-	-	3680	1792	1888
gm. m-w. Namysłów	25700	12497	13203	16123	7679	8444	9577	4818	4759
gm.w. Pokój	5324	2591	2733	-	-	-	5324	2591	2733
gm.w. Świerczów	3547	1774	1773	-	-	-	3547	1774	1773
gm.w. Wilków	4630	2345	2285	-	-	-	4630	2345	2285
<b>Powiat nyski</b>	<b>140628</b>	<b>68381</b>	<b>72247</b>	<b>73982</b>	<b>35245</b>	<b>38737</b>	<b>66646</b>	<b>33136</b>	<b>33510</b>
gm. m-w. Głuchołazy	24726	11981	12745	14257	6765	7492	10469	5216	5253
gm.w. Kamiennik	3630	1804	1826	-	-	-	3630	1804	1826
gm. m-w. Korfantów	9242	4532	4710	1893	896	997	7349	3636	3713
gm.w. Łambinowice	7775	3823	3952	-	-	-	7775	3823	3952
gm. m-w. Nysa	58132	27971	30161	44899	21373	23526	13233	6598	6635
gm. m-w. Otmuchów	13903	6760	7143	5068	2411	2657	8835	4349	4486
gm. m-w. Paczków	13161	6486	6675	7865	3800	4065	5296	2686	2610
gm.w. Pakosławice	3672	1823	1849	-	-	-	3672	1823	1849
gm.w. Skoroszyce	6387	3201	3186	-	-	-	6387	3201	3186



**TABL. 8. LUDNOŚĆ WEDŁUG PŁCI, WOJEWÓDZTW (NTS 2), POWIATÓW (LAU 1) I GMIN (LAU 2) W 2013 R. (cd.)**  
**POPULATION BY SEX, VOIVODSHIPS (NTS 2), POWIATS (LAU 1) AND GMINAS (LAU 2) IN 2013 (cont.)**

Stan w dniu 31 XII  
 As of December 31

Wyszczególnienie <i>Specification</i>	Ogółem <i>Total</i>	Mężczyźni <i>Males</i>	Kobiety <i>Females</i>	Miasta <i>Urban areas</i>			Wieś <i>Rural areas</i>		
				razem <i>total</i>	mężczyźni <i>males</i>	kobiety <i>females</i>	razem <i>total</i>	mężczyźni <i>males</i>	kobiety <i>females</i>
<b>WOJ. OPOLSKIE (dok.)</b>									
<b>Powiat oleski</b>	<b>65653</b>	<b>32024</b>	<b>33629</b>	<b>23883</b>	<b>11470</b>	<b>12413</b>	<b>41770</b>	<b>20554</b>	<b>21216</b>
gm. m-w. Dobrodzień	10051	4843	5208	3810	1792	2018	6241	3051	3190
gm. m-w. Gorzów Śląski	7279	3588	3691	2532	1211	1321	4747	2377	2370
gm. m-w. Olesno	18060	8660	9400	9597	4581	5016	8463	4079	4384
gm. m-w. Praszka	13753	6766	6987	7944	3886	4058	5809	2880	2929
gm.w. Radłów	4427	2175	2252	-	-	-	4427	2175	2252
gm.w. Rudniki	8332	4107	4225	-	-	-	8332	4107	4225
gm.w. Zębowice	3751	1885	1866	-	-	-	3751	1885	1866
<b>Powiat opolski</b>	<b>133217</b>	<b>64611</b>	<b>68606</b>	<b>18521</b>	<b>8905</b>	<b>9616</b>	<b>114696</b>	<b>55706</b>	<b>58990</b>
gm.w. Chrząstowice	6780	3306	3474	-	-	-	6780	3306	3474
gm.w. Dąbrowa	9597	4695	4902	-	-	-	9597	4695	4902
gm.w. Dobrzeń Wielki	14517	6988	7529	-	-	-	14517	6988	7529
gm.w. Komprachcice	11092	5322	5770	-	-	-	11092	5322	5770
gm.w. Lubniany	9640	4679	4961	-	-	-	9640	4679	4961
gm.w. Murów	5541	2699	2842	-	-	-	5541	2699	2842
gm. m-w. Niemodlin	13480	6676	6804	6623	3200	3423	6857	3476	3381
gm. m-w. Ozimek	19988	9736	10252	9218	4459	4759	10770	5277	5493
gm.w. Popielów	8156	3935	4221	-	-	-	8156	3935	4221
gm. m-w. Prószków	9818	4687	5131	2680	1246	1434	7138	3441	3697
gm.w. Tarnów Opolski	9676	4662	5014	-	-	-	9676	4662	5014
gm.w. Tułowice	5245	2523	2722	-	-	-	5245	2523	2722
gm.w. Turawa	9687	4703	4984	-	-	-	9687	4703	4984
<b>Powiat prudnicki</b>	<b>56828</b>	<b>27310</b>	<b>29518</b>	<b>30059</b>	<b>14195</b>	<b>15864</b>	<b>26769</b>	<b>13115</b>	<b>13654</b>
gm. m-w. Biała	10827	5194	5633	2511	1198	1313	8316	3996	4320
gm. m-w. Głogówek	13682	6708	6974	5770	2776	2994	7912	3932	3980
gm.w. Lubrza	4363	2112	2251	-	-	-	4363	2112	2251
gm. m-w. Prudnik	27956	13296	14660	21778	10221	11557	6178	3075	3103
<b>Powiat strzelecki</b>	<b>76079</b>	<b>36998</b>	<b>39081</b>	<b>33874</b>	<b>16404</b>	<b>17470</b>	<b>42205</b>	<b>20594</b>	<b>21611</b>
gm.w. Izbicko	5424	2584	2840	-	-	-	5424	2584	2840
gm.w. Jemielnica	7147	3521	3626	-	-	-	7147	3521	3626
gm. m-w. Kolonowskie	5962	2876	3086	3361	1643	1718	2601	1233	1368
gm. m-w. Leśnica	8018	3852	4166	2717	1267	1450	5301	2585	2716
gm. m-w. Strzelce Opolskie	31304	15273	16031	18451	8887	9564	12853	6386	6467
gm. m-w. Ujazd	6346	3091	3255	1740	863	877	4606	2228	2378
gm. m-w. Zawadzkie	11878	5801	6077	7605	3744	3861	4273	2057	2216
<b>Miasto na prawach powiatu:</b>									
<i>City with powiat status:</i>									
<b>Opole</b>	<b>120146</b>	<b>56407</b>	<b>63739</b>	<b>120146</b>	<b>56407</b>	<b>63739</b>	-	-	-

**TABL. 8. LUDNOŚĆ WEDŁUG PŁCI, WOJEWÓDZTW (NTS 2), POWIATÓW (LAU 1) I GMIN (LAU 2) W 2013 R. (cd.)**  
**POPULATION BY SEX, VOIVODSHIPS (NTS 2), POWIATS (LAU 1) AND GMINAS (LAU 2) IN 2013 (cont.)**

Stan w dniu 31 XII  
 As of December 31

Wyszczególnienie <i>Specification</i>	Ogółem <i>Total</i>	Mężczyźni <i>Males</i>	Kobiety <i>Females</i>	Miasta <i>Urban areas</i>			Wieś <i>Rural areas</i>		
				razem <i>total</i>	mężczyźni <i>males</i>	kobiety <i>females</i>	razem <i>total</i>	mężczyźni <i>males</i>	kobiety <i>females</i>
<b>WOJ. PODKARPACKIE</b>	<b>2129294</b>	<b>1042602</b>	<b>1086692</b>	<b>878297</b>	<b>420370</b>	<b>457927</b>	<b>1250997</b>	<b>622232</b>	<b>628765</b>
<b>Powiat bieszczadzki</b>	<b>22204</b>	<b>10999</b>	<b>11205</b>	<b>9445</b>	<b>4564</b>	<b>4881</b>	<b>12759</b>	<b>6435</b>	<b>6324</b>
gm.w. Czarna	2391	1205	1186	-	-	-	2391	1205	1186
gm.w. Lutowska	2115	1083	1032	-	-	-	2115	1083	1032
gm. m-w. Ustrzyki Dolne	17698	8711	8987	9445	4564	4881	8253	4147	4106
<b>Powiat brzozowski</b>	<b>66334</b>	<b>32807</b>	<b>33527</b>	<b>7550</b>	<b>3655</b>	<b>3895</b>	<b>58784</b>	<b>29152</b>	<b>29632</b>
gm. m-w. Brzozów	26604	13067	13537	7550	3655	3895	19054	9412	9642
gm.w. Domaradz	6139	3104	3035	-	-	-	6139	3104	3035
gm.w. Dydnia	8135	4091	4044	-	-	-	8135	4091	4044
gm.w. Haczów	9336	4621	4715	-	-	-	9336	4621	4715
gm.w. Jasienica Rosielna	7722	3785	3937	-	-	-	7722	3785	3937
gm.w. Nozdrzec	8398	4139	4259	-	-	-	8398	4139	4259
<b>Powiat dębicki</b>	<b>135165</b>	<b>66839</b>	<b>68326</b>	<b>54364</b>	<b>26426</b>	<b>27938</b>	<b>80801</b>	<b>40413</b>	<b>40388</b>
m. Dębica	46854	22752	24102	46854	22752	24102	-	-	-
gm. m-w. Brzostek	13187	6593	6594	2718	1333	1385	10469	5260	5209
gm.w. Czarna	12849	6374	6475	-	-	-	12849	6374	6475
gm.w. Dębica	25197	12576	12621	-	-	-	25197	12576	12621
gm.w. Jodłowa	5425	2755	2670	-	-	-	5425	2755	2670
gm. m-w. Pilzno	17969	8978	8991	4792	2341	2451	13177	6637	6540
gm.w. Żyraków	13684	6811	6873	-	-	-	13684	6811	6873
<b>Powiat jarosławski</b>	<b>122130</b>	<b>59542</b>	<b>62588</b>	<b>48390</b>	<b>22919</b>	<b>25471</b>	<b>73740</b>	<b>36623</b>	<b>37117</b>
m. Jarosław	39138	18359	20779	39138	18359	20779	-	-	-
m. Radymno	5501	2702	2799	5501	2702	2799	-	-	-
gm.w. Chłopice	5609	2811	2798	-	-	-	5609	2811	2798
gm.w. Jarosław	13061	6404	6657	-	-	-	13061	6404	6657
gm.w. Laszki	7037	3545	3492	-	-	-	7037	3545	3492
gm.w. Pawłosiów	8345	4146	4199	-	-	-	8345	4146	4199
gm. m-w. Pruchnik	9845	4897	4948	3751	1858	1893	6094	3039	3055
gm.w. Radymno	11431	5705	5726	-	-	-	11431	5705	5726
gm.w. Rokietnica	4396	2148	2248	-	-	-	4396	2148	2248
gm.w. Roźwienica	6215	3106	3109	-	-	-	6215	3106	3109
gm.w. Wiązownica	11552	5719	5833	-	-	-	11552	5719	5833
<b>Powiat jasielski</b>	<b>115388</b>	<b>56649</b>	<b>58739</b>	<b>37810</b>	<b>18149</b>	<b>19661</b>	<b>77578</b>	<b>38500</b>	<b>39078</b>
m. Jasło	36363	17454	18909	36363	17454	18909	-	-	-
gm.w. Brzyska	6464	3200	3264	-	-	-	6464	3200	3264
gm.w. Dębowiec	8675	4271	4404	-	-	-	8675	4271	4404
gm.w. Jasło	16417	8058	8359	-	-	-	16417	8058	8359
gm. m-w. Kołaczyce	9060	4536	4524	1447	695	752	7613	3841	3772
gm.w. Krempna	1989	1044	945	-	-	-	1989	1044	945
gm.w. Nowy Żmigród	9320	4660	4660	-	-	-	9320	4660	4660
gm.w. Osiek Jasielski	5389	2681	2708	-	-	-	5389	2681	2708
gm.w. Skołyszyn	12512	6212	6300	-	-	-	12512	6212	6300
gm.w. Tarnowiec	9199	4533	4666	-	-	-	9199	4533	4666
<b>Powiat kolbuszowski</b>	<b>62751</b>	<b>31315</b>	<b>31436</b>	<b>9329</b>	<b>4522</b>	<b>4807</b>	<b>53422</b>	<b>26793</b>	<b>26629</b>
gm.w. Cmolasy	8116	4099	4017	-	-	-	8116	4099	4017
gm. m-w. Kolbuszowa	24997	12199	12798	9329	4522	4807	15668	7677	7991
gm.w. Majdan Królewski	9916	5001	4915	-	-	-	9916	5001	4915
gm.w. Niwiska	6036	3017	3019	-	-	-	6036	3017	3019

**TABL. 8. LUDNOŚĆ WEDŁUG PŁCI, WOJEWÓDZTW (NTS 2), POWIATÓW (LAU 1) I GMIN (LAU 2) W 2013 R. (cd.)**  
**POPULATION BY SEX, VOIVODSHIPS (NTS 2), POWIATS (LAU 1) AND GMINAS (LAU 2) IN 2013 (cont.)**

Stan w dniu 31 XII  
 As of December 31

Wyszczególnienie Specification	Ogółem Total	Mężczyźni Males	Kobiety Females	Miasta Urban areas			Wieś Rural areas		
				razem total	mężczyźni males	kobiety females	razem total	mężczyźni males	kobiety females
<b>WOJ. PODKARPACKIE (cd.)</b>									
<b>Powiat kolbuszowski (dok.)</b>									
gm.w. Raniżów	7177	3713	3464	-	-	-	7177	3713	3464
gm.w. Dzikowiec	6509	3286	3223	-	-	-	6509	3286	3223
<b>Powiat krośnieński</b>	<b>111883</b>	<b>54956</b>	<b>56927</b>	<b>13456</b>	<b>6497</b>	<b>6959</b>	<b>98427</b>	<b>48459</b>	<b>49968</b>
gm.w. Chorkówka	13455	6573	6882	-	-	-	13455	6573	6882
gm. m-w. Dukla	14825	7271	7554	2160	1028	1132	12665	6243	6422
gm. m-w. Iwonicz-Zdrój	10982	5503	5479	1852	876	976	9130	4627	4503
gm. m-w. Jedlicze	15476	7569	7907	5748	2791	2957	9728	4778	4950
gm.w. Korczynna	11031	5389	5642	-	-	-	11031	5389	5642
gm.w. Krościenko Wyżne	5532	2758	2774	-	-	-	5532	2758	2774
gm.w. Miejsce Piastowe	13550	6603	6947	-	-	-	13550	6603	6947
gm. m-w. Rymanów	15763	7725	8038	3696	1802	1894	12067	5923	6144
gm.w. Wojaszówka	9202	4544	4658	-	-	-	9202	4544	4658
gm.w. Jaśliska	2067	1021	1046	-	-	-	2067	1021	1046
<b>Powiat leski</b>	<b>26783</b>	<b>13268</b>	<b>13515</b>	<b>5629</b>	<b>2675</b>	<b>2954</b>	<b>21154</b>	<b>10593</b>	<b>10561</b>
gm.w. Baligród	3191	1590	1601	-	-	-	3191	1590	1601
gm.w. Cisna	1730	886	844	-	-	-	1730	886	844
gm. m-w. Lesko	11544	5642	5902	5629	2675	2954	5915	2967	2948
gm.w. Olszanica	5005	2487	2518	-	-	-	5005	2487	2518
gm.w. Solina	5313	2663	2650	-	-	-	5313	2663	2650
<b>Powiat leżajski</b>	<b>69977</b>	<b>34614</b>	<b>35363</b>	<b>20540</b>	<b>9880</b>	<b>10660</b>	<b>49437</b>	<b>24734</b>	<b>24703</b>
m. Leżajsk	14363	6886	7477	14363	6886	7477	-	-	-
gm.w. Grodzisko Dolne	8094	4037	4057	-	-	-	8094	4037	4057
gm.w. Kuryłówka	5725	2898	2827	-	-	-	5725	2898	2827
gm.w. Leżajsk	20065	9984	10081	-	-	-	20065	9984	10081
gm. m-w. Nowa Sarzyna	21730	10809	10921	6177	2994	3183	15553	7815	7738
<b>Powiat lubaczowski</b>	<b>57057</b>	<b>28401</b>	<b>28656</b>	<b>19655</b>	<b>9632</b>	<b>10023</b>	<b>37402</b>	<b>18769</b>	<b>18633</b>
m. Lubaczów	12517	6014	6503	12517	6014	6503	-	-	-
gm. m-w. Cieszanów	7516	3750	3766	1975	1001	974	5541	2749	2792
gm.w. Horyniec-Zdrój	4931	2446	2485	-	-	-	4931	2446	2485
gm.w. Lubaczów	9118	4597	4521	-	-	-	9118	4597	4521
gm. m-w. Narol	8301	4268	4033	2110	1065	1045	6191	3203	2988
gm. m-w. Oleszyce	6418	3228	3190	3053	1552	1501	3365	1676	1689
gm.w. Stary Dzików	4352	2185	2167	-	-	-	4352	2185	2167
gm.w. Wielkie Oczy	3904	1913	1991	-	-	-	3904	1913	1991
<b>Powiat łańcucki</b>	<b>79866</b>	<b>39104</b>	<b>40762</b>	<b>18074</b>	<b>8623</b>	<b>9451</b>	<b>61792</b>	<b>30481</b>	<b>31311</b>
m. Łańcut	18074	8623	9451	18074	8623	9451	-	-	-
gm.w. Białobrzegi	8438	4193	4245	-	-	-	8438	4193	4245
gm.w. Czarna	11335	5506	5829	-	-	-	11335	5506	5829
gm.w. Łańcut	21265	10508	10757	-	-	-	21265	10508	10757
gm.w. Markowa	6595	3265	3330	-	-	-	6595	3265	3330
gm.w. Rakszawa	7261	3602	3659	-	-	-	7261	3602	3659
gm.w. Żołynia	6898	3407	3491	-	-	-	6898	3407	3491
<b>Powiat mielecki</b>	<b>136403</b>	<b>67243</b>	<b>69160</b>	<b>65887</b>	<b>31820</b>	<b>34067</b>	<b>70516</b>	<b>35423</b>	<b>35093</b>
m. Mielec	61096	29497	31599	61096	29497	31599	-	-	-
gm.w. Borowa	5646	2840	2806	-	-	-	5646	2840	2806
gm.w. Czermin	6984	3514	3470	-	-	-	6984	3514	3470
gm.w. Gawłuszowice	2772	1369	1403	-	-	-	2772	1369	1403

**TABL. 8. LUDNOŚĆ WEDŁUG PŁCI, WOJEWÓDZTW (NTS 2), POWIATÓW (LAU 1) I GMIN (LAU 2) W 2013 R. (cd.)**  
**POPULATION BY SEX, VOIVODSHIPS (NTS 2), POWIATS (LAU 1) AND GMINAS (LAU 2) IN 2013 (cont.)**

Stan w dniu 31 XII  
 As of December 31

Wyszczególnienie Specification	Ogółem Total	Mężczyźni Males	Kobiety Females	Miasta Urban areas			Wieś Rural areas		
				razem total	mężczyźni males	kobiety females	razem total	mężczyźni males	kobiety females
<b>WOJ. PODKARPACKIE (cd.)</b>									
<b>Powiat mielecki (dok.)</b>									
gm.w. Mielec	13007	6529	6478	-	-	-	13007	6529	6478
gm.w. Padew Narodowa	5449	2726	2723	-	-	-	5449	2726	2723
gm. m-w. Przecław	11669	5779	5890	1711	828	883	9958	4951	5007
gm. m-w. Radomyśl Wielki	14164	7106	7058	3080	1495	1585	11084	5611	5473
gm.w. Tuszów Narodowy	8014	4037	3977	-	-	-	8014	4037	3977
gm.w. Wadowice Górne	7602	3846	3756	-	-	-	7602	3846	3756
<b>Powiat niżański</b>	<b>67521</b>	<b>33426</b>	<b>34095</b>	<b>23814</b>	<b>11618</b>	<b>12196</b>	<b>43707</b>	<b>21808</b>	<b>21899</b>
gm.w. Harasiuki	6236	3122	3114	-	-	-	6236	3122	3114
gm.w. Jarocin	5444	2705	2739	-	-	-	5444	2705	2739
gm.w. Jeżowe	10148	5106	5042	-	-	-	10148	5106	5042
gm.w. Krzeszów	4289	2124	2165	-	-	-	4289	2124	2165
gm. m-w. Nisko	22493	11019	11474	15484	7566	7918	7009	3453	3556
gm. m-w. Rudnik nad Sanem	10320	5073	5247	6858	3341	3517	3462	1732	1730
gm. m-w. Ulanów	8591	4277	4314	1472	711	761	7119	3566	3553
<b>Powiat przemyski</b>	<b>74225</b>	<b>37215</b>	<b>37010</b>	-	-	-	<b>74225</b>	<b>37215</b>	<b>37010</b>
gm.w. Bircza	6746	3458	3288	-	-	-	6746	3458	3288
gm.w. Dubiecko	9432	4673	4759	-	-	-	9432	4673	4759
gm.w. Fredropol	5554	2802	2752	-	-	-	5554	2802	2752
gm.w. Krasieczyn	5122	2557	2565	-	-	-	5122	2557	2565
gm.w. Krzywczyna	4897	2518	2379	-	-	-	4897	2518	2379
gm.w. Medyka	6459	3232	3227	-	-	-	6459	3232	3227
gm.w. Orły	8846	4414	4432	-	-	-	8846	4414	4432
gm.w. Przemysł	10176	5080	5096	-	-	-	10176	5080	5096
gm.w. Stubno	4020	1993	2027	-	-	-	4020	1993	2027
gm.w. Żurawica	12973	6488	6485	-	-	-	12973	6488	6485
<b>Powiat przeworski</b>	<b>79262</b>	<b>38922</b>	<b>40340</b>	<b>21194</b>	<b>10173</b>	<b>11021</b>	<b>58068</b>	<b>28749</b>	<b>29319</b>
m. Przeworsk	15779	7517	8262	15779	7517	8262	-	-	-
gm.w. Adamówka	4174	2070	2104	-	-	-	4174	2070	2104
gm.w. Gać	4672	2288	2384	-	-	-	4672	2288	2384
gm.w. Jawornik Polski	4612	2276	2336	-	-	-	4612	2276	2336
gm. m-w. Kańczuga	12586	6185	6401	3236	1581	1655	9350	4604	4746
gm.w. Przeworsk	14876	7290	7586	-	-	-	14876	7290	7586
gm. m-w. Sieniawa	7026	3536	3490	2179	1075	1104	4847	2461	2386
gm.w. Tryńcza	8337	4187	4150	-	-	-	8337	4187	4150
gm.w. Zarzecze	7200	3573	3627	-	-	-	7200	3573	3627
<b>Powiat ropczycko-średziszowski</b>	<b>73551</b>	<b>36285</b>	<b>37266</b>	<b>23175</b>	<b>11301</b>	<b>11874</b>	<b>50376</b>	<b>24984</b>	<b>25392</b>
gm.w. Iwierzyce	7628	3788	3840	-	-	-	7628	3788	3840
gm.w. Ostrów	7169	3557	3612	-	-	-	7169	3557	3612
gm. m-w. Ropczyce	26973	13337	13636	15683	7690	7993	11290	5647	5643
gm. m-w. Śędziszów Małopolski	23387	11408	11979	7492	3611	3881	15895	7797	8098
gm.w. Wielopole Skrzyńskie	8394	4195	4199	-	-	-	8394	4195	4199
<b>Powiat rzeszowski</b>	<b>165835</b>	<b>81796</b>	<b>84039</b>	<b>28027</b>	<b>13666</b>	<b>14361</b>	<b>137808</b>	<b>68130</b>	<b>69678</b>
m. Dynów	6186	3037	3149	6186	3037	3149	-	-	-
gm. m-w. Błażowa	10834	5401	5433	2178	1067	1111	8656	4334	4322
gm. m-w. Boguchwała	19459	9485	9974	5865	2791	3074	13594	6694	6900
gm.w. Chmielnik	6762	3373	3389	-	-	-	6762	3373	3389

**TABL. 8. LUDNOŚĆ WEDŁUG PŁCI, WOJEWÓDZTW (NTS 2), POWIATÓW (LAU 1) I GMIN (LAU 2) W 2013 R. (cd.)**  
**POPULATION BY SEX, VOIVODSHIPS (NTS 2), POWIATS (LAU 1) AND GMINAS (LAU 2) IN 2013 (cont.)**

Stan w dniu 31 XII  
 As of December 31

Wyszczególnienie Specification	Ogółem Total	Mężczyźni Males	Kobiety Females	Miasta Urban areas			Wieś Rural areas		
				razem total	mężczyźni males	kobiety females	razem total	mężczyźni males	kobiety females
<b>WOJ. PODKARPACKIE (dok.)</b>									
<b>Powiat rzeszowski (dok.)</b>									
gm.w. Dynów	7034	3544	3490	-	-	-	7034	3544	3490
gm. m-w. Głogów Małopolski	19223	9546	9677	6117	3035	3082	13106	6511	6595
gm.w. Hyżne	6968	3464	3504	-	-	-	6968	3464	3504
gm.w. Kamień	6947	3473	3474	-	-	-	6947	3473	3474
gm.w. Krasne	10659	5222	5437	-	-	-	10659	5222	5437
gm.w. Lubenia	6504	3188	3316	-	-	-	6504	3188	3316
gm. m-w. Sokółów Małopolski	17038	8406	8632	4040	1958	2082	12998	6448	6550
gm.w. Świlcza	16192	7939	8253	-	-	-	16192	7939	8253
gm.w. Trzebownik	20565	10041	10524	-	-	-	20565	10041	10524
gm. m-w. Tyczyn	11464	5677	5787	3641	1778	1863	7823	3899	3924
<b>Powiat sanocki</b>	<b>96096</b>	<b>47114</b>	<b>48982</b>	<b>44109</b>	<b>21196</b>	<b>22913</b>	<b>51987</b>	<b>25918</b>	<b>26069</b>
m. Sanok	39027	18685	20342	39027	18685	20342	-	-	-
gm.w. Besko	4482	2216	2266	-	-	-	4482	2216	2266
gm.w. Bukowsko	5539	2786	2753	-	-	-	5539	2786	2753
gm.w. Komańcza	5014	2534	2480	-	-	-	5014	2534	2480
gm.w. Sanok	17677	8848	8829	-	-	-	17677	8848	8829
gm.w. Tyrawa Wołoska	2002	1015	987	-	-	-	2002	1015	987
gm. m-w. Zagórz	13014	6486	6528	5082	2511	2571	7932	3975	3957
gm.w. Zarszyn	9341	4544	4797	-	-	-	9341	4544	4797
<b>Powiat stalowowolski</b>	<b>108664</b>	<b>52960</b>	<b>55704</b>	<b>63692</b>	<b>30608</b>	<b>33084</b>	<b>44972</b>	<b>22352</b>	<b>22620</b>
m. Stalowa Wola	63692	30608	33084	63692	30608	33084	-	-	-
gm.w. Bojanów	7482	3816	3666	-	-	-	7482	3816	3666
gm.w. Pysznica	10480	5167	5313	-	-	-	10480	5167	5313
gm.w. Radomyśl nad Sanem	7397	3676	3721	-	-	-	7397	3676	3721
gm.w. Zaklików	8709	4263	4446	-	-	-	8709	4263	4446
gm.w. Zaleszany	10904	5430	5474	-	-	-	10904	5430	5474
<b>Powiat strzyżowski</b>	<b>62095</b>	<b>30742</b>	<b>31353</b>	<b>8967</b>	<b>4351</b>	<b>4616</b>	<b>53128</b>	<b>26391</b>	<b>26737</b>
gm.w. Czudec	11721	5834	5887	-	-	-	11721	5834	5887
gm.w. Frysztak	10524	5286	5238	-	-	-	10524	5286	5238
gm.w. Niebylec	10620	5166	5454	-	-	-	10620	5166	5454
gm. m-w. Strzyżów	20925	10323	10602	8967	4351	4616	11958	5972	5986
gm.w. Wiśniowa	8305	4133	4172	-	-	-	8305	4133	4172
<b>Powiat tarnobrzeski</b>	<b>53918</b>	<b>26584</b>	<b>27334</b>	<b>13004</b>	<b>6274</b>	<b>6730</b>	<b>40914</b>	<b>20310</b>	<b>20604</b>
gm. m-w. Baranów Sandomierski	12051	5981	6070	1497	743	754	10554	5238	5316
gm.w. Gorzyce	13464	6691	6773	-	-	-	13464	6691	6773
gm.w. Grębów	9852	4914	4938	-	-	-	9852	4914	4938
gm. m-w. Nowa Dęba	18551	8998	9553	11507	5531	5976	7044	3467	3577
<b>Miasta na prawach powiatu:</b> <i>Cities with powiat status:</i>									
<b>Krosno</b>	<b>47223</b>	<b>22320</b>	<b>24903</b>	<b>47223</b>	<b>22320</b>	<b>24903</b>	-	-	-
<b>Przemyśl</b>	<b>63638</b>	<b>29848</b>	<b>33790</b>	<b>63638</b>	<b>29848</b>	<b>33790</b>	-	-	-
<b>Rzeszów</b>	<b>183108</b>	<b>86456</b>	<b>96652</b>	<b>183108</b>	<b>86456</b>	<b>96652</b>	-	-	-
<b>Tarnobrzeg</b>	<b>48217</b>	<b>23197</b>	<b>25020</b>	<b>48217</b>	<b>23197</b>	<b>25020</b>	-	-	-

**TABL. 8. LUDNOŚĆ WEDŁUG PŁCI, WOJEWÓDZTW (NTS 2), POWIATÓW (LAU 1) I GMIN (LAU 2) W 2013 R. (cd.)**  
**POPULATION BY SEX, VOIVODSHIPS (NTS 2), POWIATS (LAU 1) AND GMINAS (LAU 2) IN 2013 (cont.)**

Stan w dniu 31 XII  
 As of December 31

Wyszczególnienie Specification	Ogółem Total	Mężczyźni Males	Kobiety Females	Miasta <i>Urban areas</i>			Wieś <i>Rural areas</i>		
				razem total	mężczyźni males	kobiety females	razem total	mężczyźni males	kobiety females
<b>WOJ. PODLASKIE</b>	<b>1194965</b>	<b>582646</b>	<b>612319</b>	<b>721824</b>	<b>343717</b>	<b>378107</b>	<b>473141</b>	<b>238929</b>	<b>234212</b>
<b>Powiat augustowski</b>	<b>59558</b>	<b>29153</b>	<b>30405</b>	<b>33053</b>	<b>15627</b>	<b>17426</b>	<b>26505</b>	<b>13526</b>	<b>12979</b>
m. Augustów	30610	14434	16176	30610	14434	16176	-	-	-
gm.w. Augustów	6949	3587	3362	-	-	-	6949	3587	3362
gm.w. Bargłów Kościelny	5736	2877	2859	-	-	-	5736	2877	2859
gm. m-w. Lipsk	5419	2697	2722	2443	1193	1250	2976	1504	1472
gm.w. Nowinka	2957	1512	1445	-	-	-	2957	1512	1445
gm.w. Płaska	2634	1340	1294	-	-	-	2634	1340	1294
gm.w. Sztabin	5253	2706	2547	-	-	-	5253	2706	2547
<b>Powiat białostocki</b>	<b>144978</b>	<b>71401</b>	<b>73577</b>	<b>55342</b>	<b>26739</b>	<b>28603</b>	<b>89636</b>	<b>44662</b>	<b>44974</b>
gm. m-w. Choroszcz	14504	7246	7258	5782	2868	2914	8722	4378	4344
gm. m-w. Czarna Białostocka	11763	5703	6060	9671	4648	5023	2092	1055	1037
gm.w. Dobrzyniewo Duże	8698	4323	4375	-	-	-	8698	4323	4375
gm.w. Gródek	5531	2674	2857	-	-	-	5531	2674	2857
gm.w. Juchnowiec Kościelny	15292	7604	7688	-	-	-	15292	7604	7688
gm. m-w. Łapy	22511	10959	11552	16005	7743	8262	6506	3216	3290
gm. m-w. Michałowo	7057	3531	3526	3177	1555	1622	3880	1976	1904
gm.w. Poświętne	3640	1861	1779	-	-	-	3640	1861	1779
gm. m-w. Supraśl	14342	6954	7388	4679	2224	2455	9663	4730	4933
gm. m-w. Suraz	2054	1026	1028	1008	503	505	1046	523	523
gm.w. Turośń Kościelna	5948	2973	2975	-	-	-	5948	2973	2975
gm. m-w. Tykocin	6435	3118	3317	2014	944	1070	4421	2174	2247
gm. m-w. Wasilków	15184	7362	7822	10511	5039	5472	4673	2323	2350
gm. m-w. Zabłudów	9173	4597	4576	2495	1215	1280	6678	3382	3296
gm.w. Zawady	2846	1470	1376	-	-	-	2846	1470	1376
<b>Powiat bielski</b>	<b>57599</b>	<b>28448</b>	<b>29151</b>	<b>30203</b>	<b>14608</b>	<b>15595</b>	<b>27396</b>	<b>13840</b>	<b>13556</b>
m. Bielsk Podlaski	26336	12683	13653	26336	12683	13653	-	-	-
m. Brańsk	3867	1925	1942	3867	1925	1942	-	-	-
gm.w. Bielsk Podlaski	7070	3537	3533	-	-	-	7070	3537	3533
gm.w. Boćki	4646	2379	2267	-	-	-	4646	2379	2267
gm.w. Brańsk	6112	3167	2945	-	-	-	6112	3167	2945
gm.w. Orla	2933	1412	1521	-	-	-	2933	1412	1521
gm.w. Rudka	1984	997	987	-	-	-	1984	997	987
gm.w. Wyszki	4651	2348	2303	-	-	-	4651	2348	2303
<b>Powiat grajewski</b>	<b>48916</b>	<b>24253</b>	<b>24663</b>	<b>27361</b>	<b>13304</b>	<b>14057</b>	<b>21555</b>	<b>10949</b>	<b>10606</b>
m. Grajewo	22246	10766	11480	22246	10766	11480	-	-	-
gm.w. Grajewo	6027	3062	2965	-	-	-	6027	3062	2965
gm.w. Radziłów	4951	2500	2451	-	-	-	4951	2500	2451
gm. m-w. Rajgród	5418	2730	2688	1626	815	811	3792	1915	1877
gm. m-w. Szczuczyn	6381	3216	3165	3489	1723	1766	2892	1493	1399
gm.w. Wąsosz	3893	1979	1914	-	-	-	3893	1979	1914
<b>Powiat hajnowski</b>	<b>45415</b>	<b>22035</b>	<b>23380</b>	<b>22904</b>	<b>10884</b>	<b>12020</b>	<b>22511</b>	<b>11151</b>	<b>11360</b>
m. Hajnówka	21559	10227	11332	21559	10227	11332	-	-	-
gm.w. Białowieża	2298	1148	1150	-	-	-	2298	1148	1150
gm.w. Czeremcha	3404	1652	1752	-	-	-	3404	1652	1752
gm.w. Czyże	2247	1098	1149	-	-	-	2247	1098	1149
gm.w. Dubicze Cerkiewne	1661	824	837	-	-	-	1661	824	837
gm.w. Hajnówka	3953	1980	1973	-	-	-	3953	1980	1973

**TABL. 8. LUDNOŚĆ WEDŁUG PŁCI, WOJEWÓDZTW (NTS 2), POWIATÓW (LAU 1) I GMIN (LAU 2) W 2013 R. (cd.)**  
**POPULATION BY SEX, VOIVODSHIPS (NTS 2), POWIATS (LAU 1) AND GMINAS (LAU 2) IN 2013 (cont.)**

Stan w dniu 31 XII  
 As of December 31

Wyszczególnienie Specification	Ogółem Total	Mężczyźni Males	Kobiety Females	Miasta <i>Urban areas</i>			Wieś <i>Rural areas</i>		
				razem total	mężczyźni males	kobiety females	razem total	mężczyźni males	kobiety females
<b>WOJ. PODLASKIE (cd.)</b>									
<b>Powiat hajnowski (dok.)</b>									
gm. m-w. Kleszczele	2722	1351	1371	1345	657	688	1377	694	683
gm.w. Narew	3747	1822	1925	-	-	-	3747	1822	1925
gm.w. Narewka	3824	1933	1891	-	-	-	3824	1933	1891
<b>Powiat kolneński</b>	<b>39555</b>	<b>19853</b>	<b>19702</b>	<b>12958</b>	<b>6345</b>	<b>6613</b>	<b>26597</b>	<b>13508</b>	<b>13089</b>
m. Kolno	10579	5166	5413	10579	5166	5413	-	-	-
gm.w. Grabowo	3640	1815	1825	-	-	-	3640	1815	1825
gm.w. Kolno	8791	4408	4383	-	-	-	8791	4408	4383
gm.w. Mały Płock	4977	2508	2469	-	-	-	4977	2508	2469
gm. m-w. Stawiski	6404	3217	3187	2379	1179	1200	4025	2038	1987
gm.w. Turośl	5164	2739	2425	-	-	-	5164	2739	2425
<b>Powiat łomżyński</b>	<b>51860</b>	<b>26142</b>	<b>25718</b>	<b>3914</b>	<b>1905</b>	<b>2009</b>	<b>47946</b>	<b>24237</b>	<b>23709</b>
gm. m-w. Jedwabne	5542	2790	2752	1717	834	883	3825	1956	1869
gm.w. Łomża	10753	5435	5318	-	-	-	10753	5435	5318
gm.w. Miastkowo	4332	2194	2138	-	-	-	4332	2194	2138
gm. m-w. Nowogród	4139	2052	2087	2197	1071	1126	1942	981	961
gm.w. Piątnica	10736	5460	5276	-	-	-	10736	5460	5276
gm.w. Przytuły	2187	1083	1104	-	-	-	2187	1083	1104
gm.w. Śniadowo	5562	2790	2772	-	-	-	5562	2790	2772
gm.w. Wizna	4249	2124	2125	-	-	-	4249	2124	2125
gm.w. Zbójna	4360	2214	2146	-	-	-	4360	2214	2146
<b>Powiat moniecki</b>	<b>42077</b>	<b>20974</b>	<b>21103</b>	<b>15102</b>	<b>7257</b>	<b>7845</b>	<b>26975</b>	<b>13717</b>	<b>13258</b>
gm. m-w. Goniądz	5116	2529	2587	1900	889	1011	3216	1640	1576
gm.w. Jasionówka	2939	1470	1469	-	-	-	2939	1470	1469
gm.w. Jaświły	5224	2687	2537	-	-	-	5224	2687	2537
gm. m-w. Knyszyn	4892	2449	2443	2850	1430	1420	2042	1019	1023
gm.w. Krypno	4069	2036	2033	-	-	-	4069	2036	2033
gm. m-w. Mońki	15338	7506	7832	10352	4938	5414	4986	2568	2418
gm.w. Trzcianne	4499	2297	2202	-	-	-	4499	2297	2202
<b>Powiat sejneński</b>	<b>20891</b>	<b>10425</b>	<b>10466</b>	<b>5650</b>	<b>2673</b>	<b>2977</b>	<b>15241</b>	<b>7752</b>	<b>7489</b>
m. Sejny	5650	2673	2977	5650	2673	2977	-	-	-
gm.w. Giby	2904	1457	1447	-	-	-	2904	1457	1447
gm.w. Krasnopol	3912	2013	1899	-	-	-	3912	2013	1899
gm.w. Puńsk	4283	2142	2141	-	-	-	4283	2142	2141
gm.w. Sejny	4142	2140	2002	-	-	-	4142	2140	2002
<b>Powiat siemiatycki</b>	<b>46938</b>	<b>23093</b>	<b>23845</b>	<b>16891</b>	<b>8066</b>	<b>8825</b>	<b>30047</b>	<b>15027</b>	<b>15020</b>
m. Siemiatycze	14766	7039	7727	14766	7039	7727	-	-	-
gm. m-w. Drohiczyn	6713	3354	3359	2125	1027	1098	4588	2327	2261
gm.w. Dziadkowice	2924	1491	1433	-	-	-	2924	1491	1433
gm.w. Grodzisk	4494	2303	2191	-	-	-	4494	2303	2191
gm.w. Mielnik	2563	1228	1335	-	-	-	2563	1228	1335
gm.w. Milejczyce	1963	911	1052	-	-	-	1963	911	1052
gm.w. Nurzec-Stacja	4249	2097	2152	-	-	-	4249	2097	2152
gm.w. Perlejewo	2994	1504	1490	-	-	-	2994	1504	1490
gm.w. Siemiatycze	6272	3166	3106	-	-	-	6272	3166	3106

**TABL. 8. LUDNOŚĆ WEDŁUG PŁCI, WOJEWÓDZTW (NTS 2), POWIATÓW (LAU 1) I GMIN (LAU 2) W 2013 R. (cd.)**  
**POPULATION BY SEX, VOIVODSHIPS (NTS 2), POWIATS (LAU 1) AND GMINAS (LAU 2) IN 2013 (cont.)**

Stan w dniu 31 XII  
 As of December 31

Wyszczególnienie <i>Specification</i>	Ogółem <i>Total</i>	Mężczyźni <i>Males</i>	Kobiety <i>Females</i>	Miasta <i>Urban areas</i>			Wieś <i>Rural areas</i>		
				razem <i>total</i>	mężczyźni <i>males</i>	kobiety <i>females</i>	razem <i>total</i>	mężczyźni <i>males</i>	kobiety <i>females</i>
<b>WOJ. PODLASKIE (dok.)</b>									
<b>Powiat sokólski</b>	<b>70525</b>	<b>34826</b>	<b>35699</b>	<b>29424</b>	<b>14154</b>	<b>15270</b>	<b>41101</b>	<b>20672</b>	<b>20429</b>
gm. m-w. Dąbrowa Białostocka	12155	5996	6159	5874	2822	3052	6281	3174	3107
gm.w. Janów	4310	2126	2184	-	-	-	4310	2126	2184
gm.w. Korycin	3396	1717	1679	-	-	-	3396	1717	1679
gm. m-w. Krynki	3283	1605	1678	2511	1208	1303	772	397	375
gm.w. Kuźnica	4236	2139	2097	-	-	-	4236	2139	2097
gm.w. Nowy Dwór	2796	1397	1399	-	-	-	2796	1397	1399
gm.w. Sidra	3644	1857	1787	-	-	-	3644	1857	1787
gm. m-w. Sokółka	26343	12864	13479	18765	9024	9741	7578	3840	3738
gm. m-w. Suchowola	7180	3533	3647	2274	1100	1174	4906	2433	2473
gm.w. Szudziałowo	3182	1592	1590	-	-	-	3182	1592	1590
<b>Powiat suwalski</b>	<b>35924</b>	<b>18385</b>	<b>17539</b>	-	-	-	<b>35924</b>	<b>18385</b>	<b>17539</b>
gm.w. Bakalarzewo	3119	1599	1520	-	-	-	3119	1599	1520
gm.w. Filipów	4504	2333	2171	-	-	-	4504	2333	2171
gm.w. Jeleniewo	3133	1637	1496	-	-	-	3133	1637	1496
gm.w. Przerośl	3027	1554	1473	-	-	-	3027	1554	1473
gm.w. Raczki	6051	3075	2976	-	-	-	6051	3075	2976
gm.w. Rutka-Tartak	2408	1227	1181	-	-	-	2408	1227	1181
gm.w. Suwałki	7292	3703	3589	-	-	-	7292	3703	3589
gm.w. Szypliszki	3952	2019	1933	-	-	-	3952	2019	1933
gm.w. Wizajny	2438	1238	1200	-	-	-	2438	1238	1200
<b>Powiat wysokomazowiecki</b>	<b>58793</b>	<b>29639</b>	<b>29154</b>	<b>19261</b>	<b>9426</b>	<b>9835</b>	<b>39532</b>	<b>20213</b>	<b>19319</b>
m. Wysokie Mazowieckie	9503	4578	4925	9503	4578	4925	-	-	-
gm. m-w. Ciecchanowiec	9063	4605	4458	4840	2399	2441	4223	2206	2017
gm. m-w. Czyżew	6550	3307	3243	2636	1297	1339	3914	2010	1904
gm.w. Klukowo	4557	2365	2192	-	-	-	4557	2365	2192
gm.w. Kobylin-Borzemy	3378	1746	1632	-	-	-	3378	1746	1632
gm.w. Kulesze Kościelne	3219	1638	1581	-	-	-	3219	1638	1581
gm.w. Nowe Piekuty	4090	2063	2027	-	-	-	4090	2063	2027
gm.w. Sokoły	5843	2942	2901	-	-	-	5843	2942	2901
gm. m-w. Szepietowo	7213	3657	3556	2282	1152	1130	4931	2505	2426
gm.w. Wysokie Mazowieckie	5377	2738	2639	-	-	-	5377	2738	2639
<b>Powiat zambrowski</b>	<b>44626</b>	<b>22100</b>	<b>22526</b>	<b>22451</b>	<b>10810</b>	<b>11641</b>	<b>22175</b>	<b>11290</b>	<b>10885</b>
m. Zambrów	22451	10810	11641	22451	10810	11641	-	-	-
gm.w. Kołaki Kościelne	2414	1221	1193	-	-	-	2414	1221	1193
gm.w. Rutki	5801	2969	2832	-	-	-	5801	2969	2832
gm.w. Szumowo	4978	2546	2432	-	-	-	4978	2546	2432
gm.w. Zambrów	8982	4554	4428	-	-	-	8982	4554	4428
<b>Miasta na prawach powiatu:</b> <b>Cities with powiat status:</b>									
<b>Białystok</b>	<b>295282</b>	<b>138645</b>	<b>156637</b>	<b>295282</b>	<b>138645</b>	<b>156637</b>	-	-	-
<b>Łomża</b>	<b>62711</b>	<b>30123</b>	<b>32588</b>	<b>62711</b>	<b>30123</b>	<b>32588</b>	-	-	-
<b>Suwałki</b>	<b>69317</b>	<b>33151</b>	<b>36166</b>	<b>69317</b>	<b>33151</b>	<b>36166</b>	-	-	-



**TABL. 8. LUDNOŚĆ WEDŁUG PŁCI, WOJEWÓDZTW (NTS 2), POWIATÓW (LAU 1) I GMIN (LAU 2) W 2013 R. (cd.)**  
**POPULATION BY SEX, VOIVODSHIPS (NTS 2), POWIATS (LAU 1) AND GMINAS (LAU 2) IN 2013 (cont.)**

Stan w dniu 31 XII  
 As of December 31

Wyszczególnienie <i>Specification</i>	Ogółem <i>Total</i>	Mężczyźni <i>Males</i>	Kobiety <i>Females</i>	Miasta <i>Urban areas</i>			Wieś <i>Rural areas</i>		
				razem <i>total</i>	mężczyźni <i>males</i>	kobiety <i>females</i>	razem <i>total</i>	mężczyźni <i>males</i>	kobiety <i>females</i>
<b>WOJ. POMORSKIE</b>	<b>2295811</b>	<b>1119390</b>	<b>1176421</b>	<b>1495443</b>	<b>715179</b>	<b>780264</b>	<b>800368</b>	<b>404211</b>	<b>396157</b>
<b>Powiat bytowski</b>	<b>78307</b>	<b>39057</b>	<b>39250</b>	<b>27768</b>	<b>13436</b>	<b>14332</b>	<b>50539</b>	<b>25621</b>	<b>24918</b>
gm.w. Borzytuchom	3058	1558	1500	-	-	-	3058	1558	1500
gm. m-w. Bytów	24830	12190	12640	16842	8122	8720	7988	4068	3920
gm.w. Czarna Dąbrówka	5836	2967	2869	-	-	-	5836	2967	2869
gm.w. Kołczygłowy	4264	2128	2136	-	-	-	4264	2128	2136
gm.w. Lipnica	5123	2640	2483	-	-	-	5123	2640	2483
gm. m-w. Miastko	20077	9954	10123	10926	5314	5612	9151	4640	4511
gm.w. Parchowo	3635	1804	1831	-	-	-	3635	1804	1831
gm.w. Studzienice	3583	1788	1795	-	-	-	3583	1788	1795
gm.w. Trzebielino	3733	1892	1841	-	-	-	3733	1892	1841
gm.w. Tuchomie	4168	2136	2032	-	-	-	4168	2136	2032
<b>Powiat chojnicki</b>	<b>96213</b>	<b>47495</b>	<b>48718</b>	<b>55306</b>	<b>26752</b>	<b>28554</b>	<b>40907</b>	<b>20743</b>	<b>20164</b>
m. Chojnice	40226	19408	20818	40226	19408	20818	-	-	-
gm. m-w. Brusy	14146	7111	7035	5037	2488	2549	9109	4623	4486
gm.w. Chojnice	18017	9129	8888	-	-	-	18017	9129	8888
gm. m-w. Czersk	21534	10683	10851	10043	4856	5187	11491	5827	5664
gm.w. Konarzyny	2290	1164	1126	-	-	-	2290	1164	1126
<b>Powiat człuchowski</b>	<b>57193</b>	<b>28296</b>	<b>28897</b>	<b>25706</b>	<b>12400</b>	<b>13306</b>	<b>31487</b>	<b>15896</b>	<b>15591</b>
m. Człuchów	14385	6922	7463	14385	6922	7463	-	-	-
gm. m-w. Czarne	9316	4589	4727	6089	2930	3159	3227	1659	1568
gm.w. Człuchów	10718	5472	5246	-	-	-	10718	5472	5246
gm. m-w. Debrzno	9272	4568	4704	5232	2548	2684	4040	2020	2020
gm.w. Koczała	3467	1732	1735	-	-	-	3467	1732	1735
gm.w. Przechlewo	6323	3188	3135	-	-	-	6323	3188	3135
gm.w. Rzeczenica	3712	1825	1887	-	-	-	3712	1825	1887
<b>Powiat gdański</b>	<b>105247</b>	<b>51887</b>	<b>53360</b>	<b>28858</b>	<b>13794</b>	<b>15064</b>	<b>76389</b>	<b>38093</b>	<b>38296</b>
m. Pruszcz Gdański	28858	13794	15064	28858	13794	15064	-	-	-
gm.w. Cedry Wielkie	6848	3425	3423	-	-	-	6848	3425	3423
gm.w. Kolbudy	15307	7497	7810	-	-	-	15307	7497	7810
gm.w. Pruszcz Gdański	24734	12298	12436	-	-	-	24734	12298	12436
gm.w. Przywidz	5757	2940	2817	-	-	-	5757	2940	2817
gm.w. Pszczółki	8837	4370	4467	-	-	-	8837	4370	4467
gm.w. Suchy Dąb	4149	2151	1998	-	-	-	4149	2151	1998
gm.w. Trąbki Wielkie	10757	5412	5345	-	-	-	10757	5412	5345
<b>Powiat kartuski</b>	<b>125076</b>	<b>62676</b>	<b>62400</b>	<b>21387</b>	<b>10334</b>	<b>11053</b>	<b>103689</b>	<b>52342</b>	<b>51347</b>
gm.w. Chmielno	7261	3667	3594	-	-	-	7261	3667	3594
gm. m-w. Kartuzy	33023	16269	16754	14866	7121	7745	18157	9148	9009
gm.w. Przdokowo	8401	4252	4149	-	-	-	8401	4252	4149
gm.w. Sierakowice	18581	9419	9162	-	-	-	18581	9419	9162
gm.w. Somonino	10093	5159	4934	-	-	-	10093	5159	4934
gm.w. Stężycza	9928	5036	4892	-	-	-	9928	5036	4892
gm.w. Sulęcyno	5247	2632	2615	-	-	-	5247	2632	2615
gm. m-w. Żukowo	32542	16242	16300	6521	3213	3308	26021	13029	12992
<b>Powiat kościerski</b>	<b>71241</b>	<b>35610</b>	<b>35631</b>	<b>23701</b>	<b>11513</b>	<b>12188</b>	<b>47540</b>	<b>24097</b>	<b>23443</b>
m. Kościerzyna	23701	11513	12188	23701	11513	12188	-	-	-
gm.w. Dziemiany	4268	2098	2170	-	-	-	4268	2098	2170
gm.w. Karsin	6237	3133	3104	-	-	-	6237	3133	3104

**TABL. 8. LUDNOŚĆ WEDŁUG PŁCI, WOJEWÓDZTW (NTS 2), POWIATÓW (LAU 1) I GMIN (LAU 2) W 2013 R. (cd.)**  
**POPULATION BY SEX, VOIVODSHIPS (NTS 2), POWIATS (LAU 1) AND GMINAS (LAU 2) IN 2013 (cont.)**

Stan w dniu 31 XII  
 As of December 31

Wyszczególnienie Specification	Ogółem Total	Mężczyźni Males	Kobiety Females	Miasta Urban areas			Wieś Rural areas		
				razem total	mężczyźni males	kobiety females	razem total	mężczyźni males	kobiety females
<b>WOJ. POMORSKIE (cd.)</b>									
<b>Powiat kościerski (dok.)</b>									
gm.w. Kościerzyna	15357	7786	7571	-	-	-	15357	7786	7571
gm.w. Liniewo	4652	2348	2304	-	-	-	4652	2348	2304
gm.w. Lipusz	3613	1868	1745	-	-	-	3613	1868	1745
gm.w. Nowa Karczma	6766	3419	3347	-	-	-	6766	3419	3347
gm.w. Stara Kiszewa	6647	3445	3202	-	-	-	6647	3445	3202
<b>Powiat kwidzyński</b>	<b>83611</b>	<b>41522</b>	<b>42089</b>	<b>47669</b>	<b>23179</b>	<b>24490</b>	<b>35942</b>	<b>18343</b>	<b>17599</b>
m. Kwidzyn	38867	18874	19993	38867	18874	19993	-	-	-
gm.w. Gardeja	8460	4295	4165	-	-	-	8460	4295	4165
gm.w. Kwidzyn	11138	5685	5453	-	-	-	11138	5685	5453
gm. m-w. Prabuty	13278	6639	6639	8802	4305	4497	4476	2334	2142
gm.w. Ryjewo	5972	3100	2872	-	-	-	5972	3100	2872
gm.w. Sadlinki	5896	2929	2967	-	-	-	5896	2929	2967
<b>Powiat lęborski</b>	<b>66130</b>	<b>32580</b>	<b>33550</b>	<b>39350</b>	<b>19022</b>	<b>20328</b>	<b>26780</b>	<b>13558</b>	<b>13222</b>
m. Lębork	35526	17182	18344	35526	17182	18344	-	-	-
m. Łeba	3824	1840	1984	3824	1840	1984	-	-	-
gm.w. Cewice	7356	3710	3646	-	-	-	7356	3710	3646
gm.w. Nowa Wieś Lęborska	13378	6804	6574	-	-	-	13378	6804	6574
gm.w. Wicko	6046	3044	3002	-	-	-	6046	3044	3002
<b>Powiat malborski</b>	<b>64371</b>	<b>31463</b>	<b>32908</b>	<b>43357</b>	<b>20918</b>	<b>22439</b>	<b>21014</b>	<b>10545</b>	<b>10469</b>
m. Malbork	39022	18821	20201	39022	18821	20201	-	-	-
gm.w. Lichnowy	4782	2408	2374	-	-	-	4782	2408	2374
gm.w. Malbork	4651	2344	2307	-	-	-	4651	2344	2307
gm.w. Miłoradz	3376	1690	1686	-	-	-	3376	1690	1686
gm. m-w. Nowy Staw	7821	3881	3940	4335	2097	2238	3486	1784	1702
gm.w. Stare Pole	4719	2319	2400	-	-	-	4719	2319	2400
<b>Powiat nowodworski</b>	<b>36332</b>	<b>18051</b>	<b>18281</b>	<b>11434</b>	<b>5483</b>	<b>5951</b>	<b>24898</b>	<b>12568</b>	<b>12330</b>
m. Krynica Morska	1351	649	702	1351	649	702	-	-	-
gm. m-w. Nowy Dwór Gdański	18169	8934	9235	10083	4834	5249	8086	4100	3986
gm.w. Ostaszewo	3213	1674	1539	-	-	-	3213	1674	1539
gm.w. Stegna	9949	4987	4962	-	-	-	9949	4987	4962
gm.w. Sztutowo	3650	1807	1843	-	-	-	3650	1807	1843
<b>Powiat pucki</b>	<b>81597</b>	<b>40513</b>	<b>41084</b>	<b>34338</b>	<b>16763</b>	<b>17575</b>	<b>47259</b>	<b>23750</b>	<b>23509</b>
m. Hel	3668	1851	1817	3668	1851	1817	-	-	-
m. Jastarnia	3874	1872	2002	3874	1872	2002	-	-	-
m. Puck	11396	5515	5881	11396	5515	5881	-	-	-
m. Władysławowo	15400	7525	7875	15400	7525	7875	-	-	-
gm.w. Kosakowo	11751	5857	5894	-	-	-	11751	5857	5894
gm.w. Krokowa	10658	5417	5241	-	-	-	10658	5417	5241
gm.w. Puck	24850	12476	12374	-	-	-	24850	12476	12374
<b>Powiat słupski</b>	<b>97437</b>	<b>48823</b>	<b>48614</b>	<b>20065</b>	<b>9719</b>	<b>10346</b>	<b>77372</b>	<b>39104</b>	<b>38268</b>
m. Ustka	16263	7826	8437	16263	7826	8437	-	-	-
gm.w. Damnica	6311	3206	3105	-	-	-	6311	3206	3105
gm.w. Dębica Kaszubska	9803	4904	4899	-	-	-	9803	4904	4899
gm.w. Główczyce	9475	4817	4658	-	-	-	9475	4817	4658
gm. m-w. Kępice	9445	4837	4608	3802	1893	1909	5643	2944	2699
gm.w. Kobylnica	11076	5577	5499	-	-	-	11076	5577	5499

**TABL. 8. LUDNOŚĆ WEDŁUG PŁCI, WOJEWÓDZTW (NTS 2), POWIATÓW (LAU 1) I GMIN (LAU 2) W 2013 R. (cd.)**  
**POPULATION BY SEX, VOIVODSHIPS (NTS 2), POWIATS (LAU 1) AND GMINAS (LAU 2) IN 2013 (cont.)**

Stan w dniu 31 XII  
 As of December 31

Wyszczególnienie Specification	Ogółem Total	Mężczyźni Males	Kobiety Females	Miasta Urban areas			Wieś Rural areas		
				razem total	mężczyźni males	kobiety females	razem total	mężczyźni males	kobiety females
<b>WOJ. POMORSKIE (dok.)</b>									
<b>Powiat słupski (dok.)</b>									
gm.w. Potęgowo	7128	3587	3541	-	-	-	7128	3587	3541
gm.w. Słupsk	16317	8193	8124	-	-	-	16317	8193	8124
gm.w. Smołdzino	3507	1750	1757	-	-	-	3507	1750	1757
gm.w. Ustka	8112	4126	3986	-	-	-	8112	4126	3986
<b>Powiat starogardzki</b>	<b>127279</b>	<b>62770</b>	<b>64509</b>	<b>62586</b>	<b>30269</b>	<b>32317</b>	<b>64693</b>	<b>32501</b>	<b>32192</b>
m. Czarna Woda	3284	1618	1666	3284	1618	1666	-	-	-
m. Skórcz	3599	1773	1826	3599	1773	1826	-	-	-
m. Starogard Gdański	48621	23434	25187	48621	23434	25187	-	-	-
gm.w. Bobowo	3069	1561	1508	-	-	-	3069	1561	1508
gm.w. Kaliska	5279	2648	2631	-	-	-	5279	2648	2631
gm.w. Lubichowo	6299	3173	3126	-	-	-	6299	3173	3126
gm.w. Osieczna	2907	1480	1427	-	-	-	2907	1480	1427
gm.w. Osiek	2483	1266	1217	-	-	-	2483	1266	1217
gm. m-w. Skarszewy	14677	7297	7380	7082	3444	3638	7595	3853	3742
gm.w. Skórcz	4641	2386	2255	-	-	-	4641	2386	2255
gm.w. Smętowo Graniczne	5327	2636	2691	-	-	-	5327	2636	2691
gm.w. Starogard Gdański	15627	7823	7804	-	-	-	15627	7823	7804
gm.w. Zblewo	11466	5675	5791	-	-	-	11466	5675	5791
<b>Powiat sztumski</b>	<b>42511</b>	<b>21228</b>	<b>21283</b>	<b>15925</b>	<b>7697</b>	<b>8228</b>	<b>26586</b>	<b>13531</b>	<b>13055</b>
gm. m-w. Dzierżgoń	9508	4784	4724	5593	2751	2842	3915	2033	1882
gm.w. Mikołajki Pomorskie	3760	1892	1868	-	-	-	3760	1892	1868
gm.w. Stary Dzierżgoń	4105	2078	2027	-	-	-	4105	2078	2027
gm.w. Stary Targ	6435	3289	3146	-	-	-	6435	3289	3146
gm. m-w. Sztum	18703	9185	9518	10332	4946	5386	8371	4239	4132
<b>Powiat tczewski</b>	<b>115962</b>	<b>57113</b>	<b>58849</b>	<b>75732</b>	<b>36730</b>	<b>39002</b>	<b>40230</b>	<b>20383</b>	<b>19847</b>
m. Tczew	60610	29236	31374	60610	29236	31374	-	-	-
gm. m-w. Gniew	15875	7933	7942	6868	3332	3536	9007	4601	4406
gm.w. Morzeszczyn	3807	1946	1861	-	-	-	3807	1946	1861
gm. m-w. Pelplin	16675	8361	8314	8254	4162	4092	8421	4199	4222
gm.w. Subkowy	5487	2786	2701	-	-	-	5487	2786	2701
gm.w. Tczew	13508	6851	6657	-	-	-	13508	6851	6657
<b>Powiat wejherowski</b>	<b>205892</b>	<b>101985</b>	<b>103907</b>	<b>120849</b>	<b>58849</b>	<b>62000</b>	<b>85043</b>	<b>43136</b>	<b>41907</b>
m. Reda	23135	11362	11773	23135	11362	11773	-	-	-
m. Rumia	47374	23116	24258	47374	23116	24258	-	-	-
m. Wejherowo	50340	24371	25969	50340	24371	25969	-	-	-
gm.w. Choczewo	5647	2917	2730	-	-	-	5647	2917	2730
gm.w. Gniewino	7329	3874	3455	-	-	-	7329	3874	3455
gm.w. Linia	6111	3079	3032	-	-	-	6111	3079	3032
gm.w. Luzino	14953	7547	7406	-	-	-	14953	7547	7406
gm.w. Łęczyce	11888	5972	5916	-	-	-	11888	5972	5916
gm.w. Szemud	16076	8187	7889	-	-	-	16076	8187	7889
gm.w. Wejherowo	23039	11560	11479	-	-	-	23039	11560	11479
<b>Miasta na prawach powiatu:</b>									
<i>Cities with powiat status:</i>									
<b>Gdańsk</b>	<b>461531</b>	<b>218823</b>	<b>242708</b>	<b>461531</b>	<b>218823</b>	<b>242708</b>	-	-	-
<b>Gdynia</b>	<b>248042</b>	<b>117642</b>	<b>130400</b>	<b>248042</b>	<b>117642</b>	<b>130400</b>	-	-	-
<b>Słupsk</b>	<b>93936</b>	<b>44309</b>	<b>49627</b>	<b>93936</b>	<b>44309</b>	<b>49627</b>	-	-	-
<b>Sopot</b>	<b>37903</b>	<b>17547</b>	<b>20356</b>	<b>37903</b>	<b>17547</b>	<b>20356</b>	-	-	-

**TABL. 8. LUDNOŚĆ WEDŁUG PŁCI, WOJEWÓDZTW (NTS 2), POWIATÓW (LAU 1) I GMIN (LAU 2) W 2013 R. (cd.)**  
**POPULATION BY SEX, VOIVODSHIPS (NTS 2), POWIATS (LAU 1) AND GMINAS (LAU 2) IN 2013 (cont.)**

Stan w dniu 31 XII  
 As of December 31

Wyszczególnienie <i>Specification</i>	Ogółem <i>Total</i>	Mężczyźni <i>Males</i>	Kobiety <i>Females</i>	Miasta <i>Urban areas</i>			Wieś <i>Rural areas</i>		
				razem <i>total</i>	mężczyźni <i>males</i>	kobiety <i>females</i>	razem <i>total</i>	mężczyźni <i>males</i>	kobiety <i>females</i>
<b>WOJ. ŚLĄSKIE</b>	<b>4599447</b>	<b>2219791</b>	<b>2379656</b>	<b>3559972</b>	<b>1709062</b>	<b>1850910</b>	<b>1039475</b>	<b>510729</b>	<b>528746</b>
<b>Powiat będziński</b>	<b>151170</b>	<b>72050</b>	<b>79120</b>	<b>113082</b>	<b>53795</b>	<b>59287</b>	<b>38088</b>	<b>18255</b>	<b>19833</b>
m. Będzin	58425	27795	30630	58425	27795	30630	-	-	-
m. Czeladź	32940	15634	17306	32940	15634	17306	-	-	-
m. Wojkowice	9107	4327	4780	9107	4327	4780	-	-	-
gm.w. Bobrowniki	11912	5641	6271	-	-	-	11912	5641	6271
gm.w. Mierzęcice	7588	3698	3890	-	-	-	7588	3698	3890
gm.w. Psary	11817	5661	6156	-	-	-	11817	5661	6156
gm. m-w. Siewierz	12252	5882	6370	5481	2627	2854	6771	3255	3516
m. Sławków	7129	3412	3717	7129	3412	3717	-	-	-
<b>Powiat bielski</b>	<b>160405</b>	<b>78160</b>	<b>82245</b>	<b>44449</b>	<b>21383</b>	<b>23066</b>	<b>115956</b>	<b>56777</b>	<b>59179</b>
m. Szczyrk	5750	2734	3016	5750	2734	3016	-	-	-
gm.w. Bestwina	11187	5494	5693	-	-	-	11187	5494	5693
gm.w. Buczkowice	11096	5425	5671	-	-	-	11096	5425	5671
gm. m-w. Czechowice-Dziedzice	44779	21710	23069	35684	17151	18533	9095	4559	4536
gm.w. Jasienica	22870	11283	11587	-	-	-	22870	11283	11587
gm.w. Jaworze	6980	3434	3546	-	-	-	6980	3434	3546
gm.w. Kozy	12529	5989	6540	-	-	-	12529	5989	6540
gm.w. Porąbka	15399	7545	7854	-	-	-	15399	7545	7854
gm. m-w. Wilamowice	16670	8197	8473	3015	1498	1517	13655	6699	6956
gm.w. Wilkowice	13145	6349	6796	-	-	-	13145	6349	6796
<b>Powiat bieruńsko-lędziński</b>	<b>58597</b>	<b>28920</b>	<b>29677</b>	<b>45054</b>	<b>22356</b>	<b>22698</b>	<b>13543</b>	<b>6564</b>	<b>6979</b>
m. Bieruń	19696	9765	9931	19696	9765	9931	-	-	-
m. Imielin	8621	4248	4373	8621	4248	4373	-	-	-
m. Lędziny	16737	8343	8394	16737	8343	8394	-	-	-
gm.w. Bojszowy	7411	3624	3787	-	-	-	7411	3624	3787
gm.w. Chełm Śląski	6132	2940	3192	-	-	-	6132	2940	3192
<b>Powiat cieszyński</b>	<b>177479</b>	<b>85893</b>	<b>91586</b>	<b>81565</b>	<b>38690</b>	<b>42875</b>	<b>95914</b>	<b>47203</b>	<b>48711</b>
m. Cieszyn	35918	16850	19068	35918	16850	19068	-	-	-
m. Ustroń	16003	7576	8427	16003	7576	8427	-	-	-
m. Wisła	11261	5460	5801	11261	5460	5801	-	-	-
gm.w. Brenna	10978	5431	5547	-	-	-	10978	5431	5547
gm.w. Chybie	9543	4701	4842	-	-	-	9543	4701	4842
gm.w. Dębowiec	5700	2826	2874	-	-	-	5700	2826	2874
gm.w. Goleszów	12908	6244	6664	-	-	-	12908	6244	6664
gm.w. Hażlach	10608	5214	5394	-	-	-	10608	5214	5394
gm.w. Istebna	11908	5928	5980	-	-	-	11908	5928	5980
gm. m-w. Skoczów	26727	12831	13896	14741	6993	7748	11986	5838	6148
gm. m-w. Strumień	12781	6392	6389	3642	1811	1831	9139	4581	4558
gm.w. Zebrzydowice	13144	6440	6704	-	-	-	13144	6440	6704
<b>Powiat częstochowski</b>	<b>135549</b>	<b>66397</b>	<b>69152</b>	<b>16004</b>	<b>7644</b>	<b>8360</b>	<b>119545</b>	<b>58753</b>	<b>60792</b>
gm. m-w. Blachownia	13223	6272	6951	9839	4631	5208	3384	1641	1743
gm.w. Dąbrowa Zielona	4007	1976	2031	-	-	-	4007	1976	2031
gm.w. Janów	5993	2984	3009	-	-	-	5993	2984	3009
gm.w. Kamienica Polska	5646	2740	2906	-	-	-	5646	2740	2906
gm.w. Kłomnice	13774	6655	7119	-	-	-	13774	6655	7119
gm. m-w. Koniecpol	9897	4922	4975	6165	3013	3152	3732	1909	1823
gm.w. Konopiska	10692	5183	5509	-	-	-	10692	5183	5509
gm.w. Kruszyna	4887	2402	2485	-	-	-	4887	2402	2485

**TABL. 8. LUDNOŚĆ WEDŁUG PŁCI, WOJEWÓDZTW (NTS 2), POWIATÓW (LAU 1) I GMIN (LAU 2) W 2013 R. (cd.)**  
**POPULATION BY SEX, VOIVODSHIPS (NTS 2), POWIATS (LAU 1) AND GMINAS (LAU 2) IN 2013 (cont.)**

Stan w dniu 31 XII  
 As of December 31

Wyszczególnienie Specification	Ogółem Total	Mężczyźni Males	Kobiety Females	Miasta Urban areas			Wieś Rural areas		
				razem total	mężczyźni males	kobiety females	razem total	mężczyźni males	kobiety females
<b>WOJ. ŚLĄSKIE (cd.)</b>									
<b>Powiat częstochowski (dok.)</b>									
gm.w. Lelów	4988	2481	2507	-	-	-	4988	2481	2507
gm.w. Mstów	10725	5290	5435	-	-	-	10725	5290	5435
gm.w. Mykanów	14805	7348	7457	-	-	-	14805	7348	7457
gm.w. Olsztyn	7283	3628	3655	-	-	-	7283	3628	3655
gm.w. Poczesna	12808	6240	6568	-	-	-	12808	6240	6568
gm.w. Przyrów	3878	1936	1942	-	-	-	3878	1936	1942
gm.w. Rędziny	10105	4961	5144	-	-	-	10105	4961	5144
gm.w. Starcza	2838	1379	1459	-	-	-	2838	1379	1459
<b>Powiat gliwicki</b>	<b>115254</b>	<b>55981</b>	<b>59273</b>	<b>63249</b>	<b>30600</b>	<b>32649</b>	<b>52005</b>	<b>25381</b>	<b>26624</b>
m. Knurów	39090	19043	20047	39090	19043	20047	-	-	-
m. Pyskowice	18642	8980	9662	18642	8980	9662	-	-	-
gm.w. Gierałtowice	11510	5554	5956	-	-	-	11510	5554	5956
gm.w. Pilchowice	11396	5564	5832	-	-	-	11396	5564	5832
gm.w. Rudziniec	10575	5197	5378	-	-	-	10575	5197	5378
gm. m-w. Sośnicowice	8641	4141	4500	1853	810	1043	6788	3331	3457
gm. m-w. Toszek	9494	4644	4850	3664	1767	1897	5830	2877	2953
gm.w. Wielowieś	5906	2858	3048	-	-	-	5906	2858	3048
<b>Powiat kłobucki</b>	<b>85576</b>	<b>42165</b>	<b>43411</b>	<b>17706</b>	<b>8520</b>	<b>9186</b>	<b>67870</b>	<b>33645</b>	<b>34225</b>
gm. m-w. Kłobuck	20712	10082	10630	13246	6349	6897	7466	3733	3733
gm. m-w. Krzepice	9225	4555	4670	4460	2171	2289	4765	2384	2381
gm.w. Lipie	6425	3189	3236	-	-	-	6425	3189	3236
gm.w. Miedźno	7630	3742	3888	-	-	-	7630	3742	3888
gm.w. Opatów	6862	3409	3453	-	-	-	6862	3409	3453
gm.w. Panki	5092	2523	2569	-	-	-	5092	2523	2569
gm.w. Popów	5996	2988	3008	-	-	-	5996	2988	3008
gm.w. Przystajń	5972	2958	3014	-	-	-	5972	2958	3014
gm.w. Wręczyca Wielka	17662	8719	8943	-	-	-	17662	8719	8943
<b>Powiat lubliniecki</b>	<b>77205</b>	<b>38034</b>	<b>39171</b>	<b>28779</b>	<b>14141</b>	<b>14638</b>	<b>48426</b>	<b>23893</b>	<b>24533</b>
m. Lubliniec	24316	11920	12396	24316	11920	12396	-	-	-
gm.w. Boronów	3342	1660	1682	-	-	-	3342	1660	1682
gm.w. Ciasna	7700	3792	3908	-	-	-	7700	3792	3908
gm.w. Herby	6876	3430	3446	-	-	-	6876	3430	3446
gm.w. Kochanowice	6866	3350	3516	-	-	-	6866	3350	3516
gm.w. Koszęcin	11833	5805	6028	-	-	-	11833	5805	6028
gm.w. Pawonków	6563	3245	3318	-	-	-	6563	3245	3318
gm. m-w. Woźniki	9709	4832	4877	4463	2221	2242	5246	2611	2635
<b>Powiat mikołowski</b>	<b>95769</b>	<b>46671</b>	<b>49098</b>	<b>82236</b>	<b>40020</b>	<b>42216</b>	<b>13533</b>	<b>6651</b>	<b>6882</b>
m. Łaziska Górne	22460	10922	11538	22460	10922	11538	-	-	-
m. Mikołów	39776	19158	20618	39776	19158	20618	-	-	-
m. Orzesze	20000	9940	10060	20000	9940	10060	-	-	-
gm.w. Ornontowice	5941	2939	3002	-	-	-	5941	2939	3002
gm.w. Wry	7592	3712	3880	-	-	-	7592	3712	3880
<b>Powiat myszkowski</b>	<b>72051</b>	<b>34910</b>	<b>37141</b>	<b>39543</b>	<b>19012</b>	<b>20531</b>	<b>32508</b>	<b>15898</b>	<b>16610</b>
m. Myszków	32619	15670	16949	32619	15670	16949	-	-	-
gm. m-w. Koziegłowy	14370	6992	7378	2438	1185	1253	11932	5807	6125
gm.w. Niegowa	5703	2873	2830	-	-	-	5703	2873	2830

**TABL. 8. LUDNOŚĆ WEDŁUG PŁCI, WOJEWÓDZTW (NTS 2), POWIATÓW (LAU 1) I GMIN (LAU 2) W 2013 R. (cd.)**  
**POPULATION BY SEX, VOIVODSHIPS (NTS 2), POWIATS (LAU 1) AND GMINAS (LAU 2) IN 2013 (cont.)**

Stan w dniu 31 XII  
 As of December 31

Wyszczególnienie Specification	Ogółem Total	Mężczyźni Males	Kobiety Females	Miasta Urban areas			Wieś Rural areas		
				razem total	mężczyźni males	kobiety females	razem total	mężczyźni males	kobiety females
<b>WOJ. ŚLĄSKIE (cd.)</b>									
<b>Powiat myszkowski (dok.)</b>									
gm.w. Poraj	10982	5288	5694	-	-	-	10982	5288	5694
gm. m-w. Żarki	8377	4087	4290	4486	2157	2329	3891	1930	1961
<b>Powiat pszczyński</b>	<b>108910</b>	<b>53388</b>	<b>55522</b>	<b>25999</b>	<b>12412</b>	<b>13587</b>	<b>82911</b>	<b>40976</b>	<b>41935</b>
gm.w. Goczałkowice-Zdrój	6605	3191	3414	-	-	-	6605	3191	3414
gm.w. Kobiór	4902	2425	2477	-	-	-	4902	2425	2477
gm.w. Miedźna	16069	8073	7996	-	-	-	16069	8073	7996
gm.w. Pawłowice	18042	8935	9107	-	-	-	18042	8935	9107
gm. m-w. Pszczyna	51423	24921	26502	25999	12412	13587	25424	12509	12915
gm.w. Suszec	11869	5843	6026	-	-	-	11869	5843	6026
<b>Powiat raciborski</b>	<b>109564</b>	<b>52773</b>	<b>56791</b>	<b>63625</b>	<b>30403</b>	<b>33222</b>	<b>45939</b>	<b>22370</b>	<b>23569</b>
m. Racibórz	55930	26620	29310	55930	26620	29310	-	-	-
gm.w. Kornowac	5036	2478	2558	-	-	-	5036	2478	2558
gm. m-w. Krzanowice	5864	2857	3007	2195	1038	1157	3669	1819	1850
gm.w. Krzyżanowice	11342	5489	5853	-	-	-	11342	5489	5853
gm. m-w. Kuźnia Raciborska	12008	5976	6032	5500	2745	2755	6508	3231	3277
gm.w. Nędza	7330	3577	3753	-	-	-	7330	3577	3753
gm.w. Pietrowice Wielkie	6897	3277	3620	-	-	-	6897	3277	3620
gm.w. Rudnik	5157	2499	2658	-	-	-	5157	2499	2658
<b>Powiat rybnicki</b>	<b>76915</b>	<b>37917</b>	<b>38998</b>	<b>28480</b>	<b>14016</b>	<b>14464</b>	<b>48435</b>	<b>23901</b>	<b>24534</b>
gm. m-w. Czerwionka-Leszczyny	42077	20748	21329	28480	14016	14464	13597	6732	6865
gm.w. Gaszowice	9260	4576	4684	-	-	-	9260	4576	4684
gm.w. Jejkowice	4009	2002	2007	-	-	-	4009	2002	2007
gm.w. Lyski	9573	4696	4877	-	-	-	9573	4696	4877
gm.w. Świerklany	11996	5895	6101	-	-	-	11996	5895	6101
<b>Powiat tarnogórski</b>	<b>138351</b>	<b>67292</b>	<b>71059</b>	<b>94052</b>	<b>45430</b>	<b>48622</b>	<b>44299</b>	<b>21862</b>	<b>22437</b>
m. Kalety	8607	4215	4392	8607	4215	4392	-	-	-
m. Miasteczko Śląskie	7463	3610	3853	7463	3610	3853	-	-	-
m. Radzionków	17025	8258	8767	17025	8258	8767	-	-	-
m. Tarnowskie Góry	60957	29347	31610	60957	29347	31610	-	-	-
gm.w. Krupski Młyn	3298	1629	1669	-	-	-	3298	1629	1669
gm.w. Ożarówce	5625	2745	2880	-	-	-	5625	2745	2880
gm.w. Świerklaniec	11650	5688	5962	-	-	-	11650	5688	5962
gm.w. Tworóg	8088	3997	4091	-	-	-	8088	3997	4091
gm.w. Zbroslawice	15638	7803	7835	-	-	-	15638	7803	7835
<b>Powiat wodzisławski</b>	<b>157787</b>	<b>76823</b>	<b>80964</b>	<b>102814</b>	<b>49740</b>	<b>53074</b>	<b>54973</b>	<b>27083</b>	<b>27890</b>
m. Pszów	14252	6995	7257	14252	6995	7257	-	-	-
m. Radlin	17984	8720	9264	17984	8720	9264	-	-	-
m. Rydułtowy	21847	10560	11287	21847	10560	11287	-	-	-
m. Wodzisław Śląski	48731	23465	25266	48731	23465	25266	-	-	-
gm.w. Godów	13429	6590	6839	-	-	-	13429	6590	6839
gm.w. Gorzyce	20678	10230	10448	-	-	-	20678	10230	10448
gm.w. Lubomia	7961	3855	4106	-	-	-	7961	3855	4106
gm.w. Marklowice	5450	2674	2776	-	-	-	5450	2674	2776
gm.w. Mszana	7455	3734	3721	-	-	-	7455	3734	3721

**TABL. 8. LUDNOŚĆ WEDŁUG PŁCI, WOJEWÓDZTW (NTS 2), POWIATÓW (LAU 1) I GMIN (LAU 2) W 2013 R. (cd.)**  
**POPULATION BY SEX, VOIVODSHIPS (NTS 2), POWIATS (LAU 1) AND GMINAS (LAU 2) IN 2013 (cont.)**

Stan w dniu 31 XII  
 As of December 31

Wyszczególnienie Specification	Ogółem Total	Mężczyźni Males	Kobiety Females	Miasta Urban areas			Wieś Rural areas		
				razem total	mężczyźni males	kobiety females	razem total	mężczyźni males	kobiety females
<b>WOJ. ŚLĄSKIE (dok.)</b>									
<b>Powiat zawierciański</b>	<b>121683</b>	<b>58973</b>	<b>62710</b>	<b>77178</b>	<b>36878</b>	<b>40300</b>	<b>44505</b>	<b>22095</b>	<b>22410</b>
m. Poręba	8801	4208	4593	8801	4208	4593	-	-	-
m. Zawiercie	51258	24376	26882	51258	24376	26882	-	-	-
gm.w. Irządze	2786	1395	1391	-	-	-	2786	1395	1391
gm.w. Kroczyce	6352	3197	3155	-	-	-	6352	3197	3155
gm. m-w. Łazy	16101	7825	8276	7047	3412	3635	9054	4413	4641
gm. m-w. Ogrodzieniec	9383	4557	4826	4379	2097	2282	5004	2460	2544
gm. m-w. Pilica	8877	4443	4434	1948	972	976	6929	3471	3458
gm. m-w. Szczekociny	8046	3960	4086	3745	1813	1932	4301	2147	2154
gm.w. Włodowice	5299	2602	2697	-	-	-	5299	2602	2697
gm.w. Żarnowiec	4780	2410	2370	-	-	-	4780	2410	2370
<b>Powiat żywiecki</b>	<b>153108</b>	<b>74852</b>	<b>78256</b>	<b>32083</b>	<b>15430</b>	<b>16653</b>	<b>121025</b>	<b>59422</b>	<b>61603</b>
m. Żywiec	32083	15430	16653	32083	15430	16653	-	-	-
gm.w. Czernichów	6773	3276	3497	-	-	-	6773	3276	3497
gm.w. Gilowice	6121	2979	3142	-	-	-	6121	2979	3142
gm.w. Jeleśnia	13478	6723	6755	-	-	-	13478	6723	6755
gm.w. Koszarawa	2446	1223	1223	-	-	-	2446	1223	1223
gm.w. Lipowa	10320	4968	5352	-	-	-	10320	4968	5352
gm.w. Łękawica	4458	2207	2251	-	-	-	4458	2207	2251
gm.w. Łodygowice	13825	6757	7068	-	-	-	13825	6757	7068
gm.w. Milówka	10107	4961	5146	-	-	-	10107	4961	5146
gm.w. Radziechowy-Wieprz	13048	6401	6647	-	-	-	13048	6401	6647
gm.w. Rajcza	9062	4429	4633	-	-	-	9062	4429	4633
gm.w. Ślemień	3502	1721	1781	-	-	-	3502	1721	1781
gm.w. Świnna	8120	3939	4181	-	-	-	8120	3939	4181
gm.w. Ujsoły	4638	2348	2290	-	-	-	4638	2348	2290
gm.w. Węgierska Górka	15127	7490	7637	-	-	-	15127	7490	7637
<b>Miasta na prawach powiatu:</b>									
<i>Cities with powiat status:</i>									
<b>Bielsko-Biała</b>	<b>173699</b>	<b>81991</b>	<b>91708</b>	<b>173699</b>	<b>81991</b>	<b>91708</b>	-	-	-
<b>Bytom</b>	<b>173439</b>	<b>83034</b>	<b>90405</b>	<b>173439</b>	<b>83034</b>	<b>90405</b>	-	-	-
<b>Chorzów</b>	<b>110761</b>	<b>52717</b>	<b>58044</b>	<b>110761</b>	<b>52717</b>	<b>58044</b>	-	-	-
<b>Częstochowa</b>	<b>232318</b>	<b>109232</b>	<b>123086</b>	<b>232318</b>	<b>109232</b>	<b>123086</b>	-	-	-
<b>Dąbrowa Górnicza</b>	<b>123994</b>	<b>59622</b>	<b>64372</b>	<b>123994</b>	<b>59622</b>	<b>64372</b>	-	-	-
<b>Gliwice</b>	<b>185450</b>	<b>89331</b>	<b>96119</b>	<b>185450</b>	<b>89331</b>	<b>96119</b>	-	-	-
<b>Jastrzębie-Zdrój</b>	<b>91235</b>	<b>44739</b>	<b>46496</b>	<b>91235</b>	<b>44739</b>	<b>46496</b>	-	-	-
<b>Jaworzno</b>	<b>93708</b>	<b>45533</b>	<b>48175</b>	<b>93708</b>	<b>45533</b>	<b>48175</b>	-	-	-
<b>Katowice</b>	<b>304362</b>	<b>144716</b>	<b>159646</b>	<b>304362</b>	<b>144716</b>	<b>159646</b>	-	-	-
<b>Mysłowice</b>	<b>75129</b>	<b>36465</b>	<b>38664</b>	<b>75129</b>	<b>36465</b>	<b>38664</b>	-	-	-
<b>Piekary Śląskie</b>	<b>57148</b>	<b>27417</b>	<b>29731</b>	<b>57148</b>	<b>27417</b>	<b>29731</b>	-	-	-
<b>Ruda Śląska</b>	<b>141521</b>	<b>68538</b>	<b>72983</b>	<b>141521</b>	<b>68538</b>	<b>72983</b>	-	-	-
<b>Rybnik</b>	<b>140173</b>	<b>68498</b>	<b>71675</b>	<b>140173</b>	<b>68498</b>	<b>71675</b>	-	-	-
<b>Siemianowice Śląskie</b>	<b>68844</b>	<b>32899</b>	<b>35945</b>	<b>68844</b>	<b>32899</b>	<b>35945</b>	-	-	-
<b>Sosnowiec</b>	<b>211275</b>	<b>100230</b>	<b>111045</b>	<b>211275</b>	<b>100230</b>	<b>111045</b>	-	-	-
<b>Świętochłowice</b>	<b>51824</b>	<b>24913</b>	<b>26911</b>	<b>51824</b>	<b>24913</b>	<b>26911</b>	-	-	-
<b>Tychy</b>	<b>128799</b>	<b>62158</b>	<b>66641</b>	<b>128799</b>	<b>62158</b>	<b>66641</b>	-	-	-
<b>Zabrze</b>	<b>178357</b>	<b>86163</b>	<b>92194</b>	<b>178357</b>	<b>86163</b>	<b>92194</b>	-	-	-
<b>Żory</b>	<b>62038</b>	<b>30396</b>	<b>31642</b>	<b>62038</b>	<b>30396</b>	<b>31642</b>	-	-	-

**TABL. 8. LUDNOŚĆ WEDŁUG PŁCI, WOJEWÓDZTW (NTS 2), POWIATÓW (LAU 1) I GMIN (LAU 2) W 2013 R. (cd.)**  
**POPULATION BY SEX, VOIVODSHIPS (NTS 2), POWIATS (LAU 1) AND GMINAS (LAU 2) IN 2013 (cont.)**

Stan w dniu 31 XII  
 As of December 31

Wyszczególnienie Specification	Ogółem Total	Mężczyźni Males	Kobiety Females	Miasta Urban areas			Wieś Rural areas		
				razem total	mężczyźni males	kobiety females	razem total	mężczyźni males	kobiety females
<b>WOJ. ŚWIĘTOKRZYSKIE</b>	<b>1268239</b>	<b>619232</b>	<b>649007</b>	<b>567794</b>	<b>270022</b>	<b>297772</b>	<b>700445</b>	<b>349210</b>	<b>351235</b>
<b>Powiat buski</b>	<b>73591</b>	<b>35925</b>	<b>37666</b>	<b>16694</b>	<b>7772</b>	<b>8922</b>	<b>56897</b>	<b>28153</b>	<b>28744</b>
gm. m-w. Busko-Zdrój	32825	15757	17068	16694	7772	8922	16131	7985	8146
gm.w. Gnojno	4549	2316	2233	-	-	-	4549	2316	2233
gm.w. Nowy Korczyn	6245	3103	3142	-	-	-	6245	3103	3142
gm.w. Pacanów	7639	3697	3942	-	-	-	7639	3697	3942
gm.w. Solec-Zdrój	5093	2494	2599	-	-	-	5093	2494	2599
gm.w. Stopnica	7810	3881	3929	-	-	-	7810	3881	3929
gm.w. Tuczępy	3788	1881	1907	-	-	-	3788	1881	1907
gm.w. Wiślica	5642	2796	2846	-	-	-	5642	2796	2846
<b>Powiat jędrzejowski</b>	<b>87987</b>	<b>43568</b>	<b>44419</b>	<b>26487</b>	<b>12824</b>	<b>13663</b>	<b>61500</b>	<b>30744</b>	<b>30756</b>
gm.w. Imielno	4453	2233	2220	-	-	-	4453	2233	2220
gm. m-w. Jędrzejów	28837	14002	14835	15851	7553	8298	12986	6449	6537
gm. m-w. Małogoszcz	11749	5865	5884	3929	1915	2014	7820	3950	3870
gm.w. Nagłowice	5176	2602	2574	-	-	-	5176	2602	2574
gm.w. Oksa	4690	2354	2336	-	-	-	4690	2354	2336
gm. m-w. Sędziszów	12906	6418	6488	6707	3356	3351	6199	3062	3137
gm.w. Słupia (Jędrzejowska)	4359	2139	2220	-	-	-	4359	2139	2220
gm.w. Sobków	8519	4292	4227	-	-	-	8519	4292	4227
gm.w. Wodzisław	7298	3663	3635	-	-	-	7298	3663	3635
<b>Powiat kazimierski</b>	<b>34943</b>	<b>17175</b>	<b>17768</b>	<b>7063</b>	<b>3377</b>	<b>3686</b>	<b>27880</b>	<b>13798</b>	<b>14082</b>
gm.w. Bejsce	4222	2061	2161	-	-	-	4222	2061	2161
gm.w. Czarnocin	3945	1969	1976	-	-	-	3945	1969	1976
gm. m-w. Kazimierza Wielka	16591	8073	8518	5748	2746	3002	10843	5327	5516
gm.w. Opatowiec	3458	1717	1741	-	-	-	3458	1717	1741
gm. m-w. Skalmierz	6727	3355	3372	1315	631	684	5412	2724	2688
<b>Powiat kielecki</b>	<b>207588</b>	<b>103627</b>	<b>103961</b>	<b>13544</b>	<b>6695</b>	<b>6849</b>	<b>194044</b>	<b>96932</b>	<b>97112</b>
gm.w. Bieliny	10149	5068	5081	-	-	-	10149	5068	5081
gm. m-w. Bodzentyn	11729	5866	5863	2274	1114	1160	9455	4752	4703
gm. m-w. Chęciny	15082	7448	7634	4438	2215	2223	10644	5233	5411
gm. m-w. Chmielnik	11566	5814	5752	3921	1898	2023	7645	3916	3729
gm. m-w. Daleszyce	15556	7783	7773	2911	1468	1443	12645	6315	6330
gm.w. Górnio	13770	6867	6903	-	-	-	13770	6867	6903
gm.w. Łagów	6978	3565	3413	-	-	-	6978	3565	3413
gm.w. Łopuszno	9038	4559	4479	-	-	-	9038	4559	4479
gm.w. Masłów	10468	5309	5159	-	-	-	10468	5309	5159
gm.w. Miedziana Góra	11074	5438	5636	-	-	-	11074	5438	5636
gm.w. Mniów	9346	4568	4778	-	-	-	9346	4568	4778
gm.w. Morawica	15373	7764	7609	-	-	-	15373	7764	7609
gm.w. Nowa Słupia	9673	4809	4864	-	-	-	9673	4809	4864
gm.w. Piekoszów	16284	8038	8246	-	-	-	16284	8038	8246
gm.w. Pierzchnica	4814	2415	2399	-	-	-	4814	2415	2399
gm.w. Raków	5762	2937	2825	-	-	-	5762	2937	2825
gm.w. Sitkówka-Nowiny	7587	3746	3841	-	-	-	7587	3746	3841
gm.w. Strawczyn	10346	5192	5154	-	-	-	10346	5192	5154
gm.w. Zagnańsk	12993	6441	6552	-	-	-	12993	6441	6552



**TABL. 8. LUDNOŚĆ WEDŁUG PŁCI, WOJEWÓDZTW (NTS 2), POWIATÓW (LAU 1) I GMIN (LAU 2) W 2013 R. (cd.)**  
**POPULATION BY SEX, VOIVODSHIPS (NTS 2), POWIATS (LAU 1) AND GMINAS (LAU 2) IN 2013 (cont.)**

Stan w dniu 31 XII  
 As of December 31

Wyszczególnienie <i>Specification</i>	Ogółem <i>Total</i>	Mężczyźni <i>Males</i>	Kobiety <i>Females</i>	Miasta <i>Urban areas</i>			Wieś <i>Rural areas</i>		
				razem <i>total</i>	mężczyźni <i>males</i>	kobiety <i>females</i>	razem <i>total</i>	mężczyźni <i>males</i>	kobiety <i>females</i>
<b>WOJ. ŚWIĘTOKRZYSKIE (cd.)</b>									
<b>Powiat konecki</b>	<b>83392</b>	<b>41132</b>	<b>42260</b>	<b>26277</b>	<b>12613</b>	<b>13664</b>	<b>57115</b>	<b>28519</b>	<b>28596</b>
gm.w. Falków	4634	2317	2317	-	-	-	4634	2317	2317
gm.w. Gowarczów	4760	2385	2375	-	-	-	4760	2385	2375
gm. m-w. Końskie	36450	17679	18771	20281	9712	10569	16169	7967	8202
gm.w. Radoszyce	9161	4650	4511	-	-	-	9161	4650	4511
gm.w. Ruda Maleniecka	3231	1596	1635	-	-	-	3231	1596	1635
gm.w. Słupia (Konecka)	3442	1805	1637	-	-	-	3442	1805	1637
gm.w. Smyków	3797	1921	1876	-	-	-	3797	1921	1876
gm. m-w. Stąporków	17917	8779	9138	5996	2901	3095	11921	5878	6043
<b>Powiat opatowski</b>	<b>54656</b>	<b>27111</b>	<b>27545</b>	<b>11497</b>	<b>5485</b>	<b>6012</b>	<b>43159</b>	<b>21626</b>	<b>21533</b>
gm.w. Baćkowice	5049	2604	2445	-	-	-	5049	2604	2445
gm.w. Iwaniska	6941	3546	3395	-	-	-	6941	3546	3395
gm.w. Lipnik	5538	2765	2773	-	-	-	5538	2765	2773
gm. m-w. Opatów	12227	5889	6338	6767	3188	3579	5460	2701	2759
gm. m-w. Ozarów	11080	5484	5596	4730	2297	2433	6350	3187	3163
gm.w. Sadowie	4126	2017	2109	-	-	-	4126	2017	2109
gm.w. Tarłów	5442	2679	2763	-	-	-	5442	2679	2763
gm.w. Wojciechowice	4253	2127	2126	-	-	-	4253	2127	2126
<b>Powiat ostrowiecki</b>	<b>114418</b>	<b>54997</b>	<b>59421</b>	<b>78532</b>	<b>37318</b>	<b>41214</b>	<b>35886</b>	<b>17679</b>	<b>18207</b>
m. Ostrowiec Świętokrzyski	72277	34261	38016	72277	34261	38016	-	-	-
gm.w. Bałtów	3626	1781	1845	-	-	-	3626	1781	1845
gm.w. Bodzechów	13690	6710	6980	-	-	-	13690	6710	6980
gm. m-w. Ćmielów	7694	3734	3960	3157	1504	1653	4537	2230	2307
gm. m-w. Kunów	10036	4958	5078	3098	1553	1545	6938	3405	3533
gm.w. Waśniów	7095	3553	3542	-	-	-	7095	3553	3542
<b>Powiat pińczowski</b>	<b>40611</b>	<b>20088</b>	<b>20523</b>	<b>12287</b>	<b>5908</b>	<b>6379</b>	<b>28324</b>	<b>14180</b>	<b>14144</b>
gm. m-w. Działoszyce	5252	2625	2627	981	465	516	4271	2160	2111
gm.w. Kije	4501	2240	2261	-	-	-	4501	2240	2261
gm.w. Michałów	4788	2437	2351	-	-	-	4788	2437	2351
gm. m-w. Pińczów	21421	10512	10909	11306	5443	5863	10115	5069	5046
gm.w. Złota	4649	2274	2375	-	-	-	4649	2274	2375
<b>Powiat sandomierski</b>	<b>80069</b>	<b>39081</b>	<b>40988</b>	<b>28988</b>	<b>13710</b>	<b>15278</b>	<b>51081</b>	<b>25371</b>	<b>25710</b>
m. Sandomierz	24552	11531	13021	24552	11531	13021	-	-	-
gm.w. Dwikozy	8974	4382	4592	-	-	-	8974	4382	4592
gm.w. Klimontów	8432	4235	4197	-	-	-	8432	4235	4197
gm. m-w. Koprzywnica	6901	3401	3500	2575	1258	1317	4326	2143	2183
gm.w. Łoniów	7542	3816	3726	-	-	-	7542	3816	3726
gm.w. Obrazów	6591	3240	3351	-	-	-	6591	3240	3351
gm.w. Samborzec	8657	4310	4347	-	-	-	8657	4310	4347
gm.w. Wilczyce	3800	1912	1888	-	-	-	3800	1912	1888
gm. m-w. Zawichost	4620	2254	2366	1861	921	940	2759	1333	1426
<b>Powiat skarżyski</b>	<b>78072</b>	<b>37638</b>	<b>40434</b>	<b>56252</b>	<b>26893</b>	<b>29359</b>	<b>21820</b>	<b>10745</b>	<b>11075</b>
m. Skarżysko-Kamienna	47538	22663	24875	47538	22663	24875	-	-	-
gm.w. Bliżyn	8392	4132	4260	-	-	-	8392	4132	4260

**TABL. 8. LUDNOŚĆ WEDŁUG PŁCI, WOJEWÓDZTW (NTS 2), POWIATÓW (LAU 1) I GMIN (LAU 2) W 2013 R. (cd.)**  
**POPULATION BY SEX, VOIVODSHIPS (NUTS 2), POWIATS (LAU 1) AND GMINAS (LAU 2) IN 2013 (cont.)**

Stan w dniu 31 XII  
 As of December 31

Wyszczególnienie <i>Specification</i>	Ogółem <i>Total</i>	Mężczyźni <i>Males</i>	Kobiety <i>Females</i>	Miasta <i>Urban areas</i>			Wieś <i>Rural areas</i>		
				razem <i>total</i>	mężczyźni <i>males</i>	kobiety <i>females</i>	razem <i>total</i>	mężczyźni <i>males</i>	kobiety <i>females</i>
<b>WOJ. ŚWIĘTOKRZYSKIE (dok.)</b>									
<b>Powiat skarżyski (dok.)</b>									
gm.w. Łączna	5353	2639	2714	-	-	-	5353	2639	2714
gm.w. Skarżysko Kościelne	6208	3065	3143	-	-	-	6208	3065	3143
gm. m-w. Suchedniów	10581	5139	5442	8714	4230	4484	1867	909	958
<b>Powiat starachowicki</b>	<b>93216</b>	<b>45252</b>	<b>47964</b>	<b>54023</b>	<b>25781</b>	<b>28242</b>	<b>39193</b>	<b>19471</b>	<b>19722</b>
m. Starachowice	51158	24383	26775	51158	24383	26775	-	-	-
gm.w. Brody	11180	5466	5714	-	-	-	11180	5466	5714
gm.w. Mirzec	8420	4240	4180	-	-	-	8420	4240	4180
gm.w. Pawłów	15394	7730	7664	-	-	-	15394	7730	7664
gm. m-w. Wąchock	7064	3433	3631	2865	1398	1467	4199	2035	2164
<b>Powiat staszowski</b>	<b>73505</b>	<b>36497</b>	<b>37008</b>	<b>25735</b>	<b>12559</b>	<b>13176</b>	<b>47770</b>	<b>23938</b>	<b>23832</b>
gm.w. Bogoria	7933	3947	3986	-	-	-	7933	3947	3986
gm.w. Łubnice	4247	2092	2155	-	-	-	4247	2092	2155
gm.w. Oleśnica	3907	1935	1972	-	-	-	3907	1935	1972
gm. m-w. Osiek	7819	3981	3838	2004	983	1021	5815	2998	2817
gm. m-w. Połaniec	11989	5955	6034	8347	4124	4223	3642	1831	1811
gm.w. Rytwiany	6392	3190	3202	-	-	-	6392	3190	3202
gm. m-w. Staszów	26436	12971	13465	15384	7452	7932	11052	5519	5533
gm.w. Szydłów	4782	2426	2356	-	-	-	4782	2426	2356
<b>Powiat włoszczowski</b>	<b>46321</b>	<b>23102</b>	<b>23219</b>	<b>10545</b>	<b>5048</b>	<b>5497</b>	<b>35776</b>	<b>18054</b>	<b>17722</b>
gm.w. Kluczewsko	5252	2679	2573	-	-	-	5252	2679	2573
gm.w. Krasocin	10819	5483	5336	-	-	-	10819	5483	5336
gm.w. Moskorzew	2755	1392	1363	-	-	-	2755	1392	1363
gm.w. Radków	2573	1277	1296	-	-	-	2573	1277	1296
gm.w. Secemin	4914	2439	2475	-	-	-	4914	2439	2475
gm. m-w. Włoszczowa	20008	9832	10176	10545	5048	5497	9463	4784	4679
<b>Miasto na prawach powiatu:</b>									
<i>City with powiat status:</i>									
<b>Kielce</b>	<b>199870</b>	<b>94039</b>	<b>105831</b>	<b>199870</b>	<b>94039</b>	<b>105831</b>	-	-	-

**TABL. 8. LUDNOŚĆ WEDŁUG PŁCI, WOJEWÓDZTW (NTS 2), POWIATÓW (LAU 1) I GMIN (LAU 2) W 2013 R. (cd.)**  
**POPULATION BY SEX, VOIVODSHIPS (NTS 2), POWIATS (LAU 1) AND GMINAS (LAU 2) IN 2013 (cont.)**

Stan w dniu 31 XII  
 As of December 31

Wyszczególnienie Specification	Ogółem Total	Mężczyźni Males	Kobiety Females	Miasta Urban areas			Wieś Rural areas		
				razem total	mężczyźni males	kobiety females	razem total	mężczyźni males	kobiety females
<b>WOJ. WARMIŃSKO- -MAZURSKIE</b>	<b>1446915</b>	<b>708478</b>	<b>738437</b>	<b>857353</b>	<b>409370</b>	<b>447983</b>	<b>589562</b>	<b>299108</b>	<b>290454</b>
<b>Powiat bartoszycki</b>	<b>60205</b>	<b>29463</b>	<b>30742</b>	<b>33334</b>	<b>15890</b>	<b>17444</b>	<b>26871</b>	<b>13573</b>	<b>13298</b>
m. Bartoszyce	24527	11617	12910	24527	11617	12910	-	-	-
m. Górowo Iławeckie	4264	2103	2161	4264	2103	2161	-	-	-
gm.w. Bartoszyce	11072	5604	5468	-	-	-	11072	5604	5468
gm. m-w. Bisztynek	6688	3262	3426	2492	1159	1333	4196	2103	2093
gm.w. Górowo Iławeckie	7066	3554	3512	-	-	-	7066	3554	3512
gm. m-w. Sępól	6588	3323	3265	2051	1011	1040	4537	2312	2225
<b>Powiat braniewski</b>	<b>42740</b>	<b>21347</b>	<b>21393</b>	<b>22809</b>	<b>11085</b>	<b>11724</b>	<b>19931</b>	<b>10262</b>	<b>9669</b>
m. Braniewo	17385	8484	8901	17385	8484	8901	-	-	-
gm.w. Braniewo	6261	3218	3043	-	-	-	6261	3218	3043
gm. m-w. Frombork	3744	1841	1903	2475	1198	1277	1269	643	626
gm.w. Lelkowo	3022	1484	1538	-	-	-	3022	1484	1538
gm. m-w. Pięno	6639	3426	3213	2949	1403	1546	3690	2023	1667
gm.w. Płoskinia	2581	1296	1285	-	-	-	2581	1296	1285
gm.w. Wilczęta	3108	1598	1510	-	-	-	3108	1598	1510
<b>Powiat działowski</b>	<b>66485</b>	<b>32663</b>	<b>33822</b>	<b>29720</b>	<b>14304</b>	<b>15416</b>	<b>36765</b>	<b>18359</b>	<b>18406</b>
m. Działowo	21552	10357	11195	21552	10357	11195	-	-	-
gm.w. Działowo	9836	4990	4846	-	-	-	9836	4990	4846
gm.w. Iłowo-Osada	7308	3521	3787	-	-	-	7308	3521	3787
gm. m-w. Lidzbark	14640	7233	7407	8168	3947	4221	6472	3286	3186
gm.w. Płośnica	5875	2930	2945	-	-	-	5875	2930	2945
gm.w. Rybno	7274	3632	3642	-	-	-	7274	3632	3642
<b>Powiat elbląski</b>	<b>58260</b>	<b>29093</b>	<b>29167</b>	<b>17091</b>	<b>8219</b>	<b>8872</b>	<b>41169</b>	<b>20874</b>	<b>20295</b>
gm.w. Elbląg	7208	3698	3510	-	-	-	7208	3698	3510
gm.w. Godkowo	3246	1622	1624	-	-	-	3246	1622	1624
gm.w. Gronowo Elbląskie	5181	2585	2596	-	-	-	5181	2585	2596
gm.w. Markusy	4210	2136	2074	-	-	-	4210	2136	2074
gm.w. Milejewo	3299	1658	1641	-	-	-	3299	1658	1641
gm. m-w. Młynary	4548	2256	2292	1831	882	949	2717	1374	1343
gm. m-w. Pasłęk	19696	9650	10046	12453	5975	6478	7243	3675	3568
gm.w. Rychliki	4032	2067	1965	-	-	-	4032	2067	1965
gm. m-w. Tolkmicko	6840	3421	3419	2807	1362	1445	4033	2059	1974
<b>Powiat elcki</b>	<b>89477</b>	<b>43960</b>	<b>45517</b>	<b>59790</b>	<b>28802</b>	<b>30988</b>	<b>29687</b>	<b>15158</b>	<b>14529</b>
m. Elk	59790	28802	30988	59790	28802	30988	-	-	-
gm.w. Elk	11147	5713	5434	-	-	-	11147	5713	5434
gm.w. Kalinowo	7064	3642	3422	-	-	-	7064	3642	3422
gm.w. Prostki	7519	3805	3714	-	-	-	7519	3805	3714
gm.w. Stare Juchy	3957	1998	1959	-	-	-	3957	1998	1959
<b>Powiat giżycki</b>	<b>57616</b>	<b>28264</b>	<b>29352</b>	<b>32872</b>	<b>15671</b>	<b>17201</b>	<b>24744</b>	<b>12593</b>	<b>12151</b>
m. Giżycko	29947	14217	15730	29947	14217	15730	-	-	-
gm.w. Giżycko	8246	4176	4070	-	-	-	8246	4176	4070
gm.w. Kruklanki	3152	1605	1547	-	-	-	3152	1605	1547
gm.w. Miłki	3842	1974	1868	-	-	-	3842	1974	1868
gm. m-w. Ryn	5885	2972	2913	2925	1454	1471	2960	1518	1442
gm.w. Wydminy	6544	3320	3224	-	-	-	6544	3320	3224

**TABL. 8. LUDNOŚĆ WEDŁUG PŁCI, WOJEWÓDZTW (NTS 2), POWIATÓW (LAU 1) I GMIN (LAU 2) W 2013 R. (cd.)**  
**POPULATION BY SEX, VOIVODSHIPS (NTS 2), POWIATS (LAU 1) AND GMINAS (LAU 2) IN 2013 (cont.)**

Stan w dniu 31 XII  
 As of December 31

Wyszczególnienie Specification	Ogółem Total	Mężczyźni Males	Kobiety Females	Miasta Urban areas			Wieś Rural areas		
				razem total	mężczyźni males	kobiety females	razem total	mężczyźni males	kobiety females
<b>WOJ. WARMIŃSKO- -MAZURSKIE (cd.)</b>									
<b>Powiat goldapski</b>	<b>27460</b>	<b>13665</b>	<b>13795</b>	<b>13808</b>	<b>6804</b>	<b>7004</b>	<b>13652</b>	<b>6861</b>	<b>6791</b>
gm.w. Banie Mazurskie	3926	1968	1958	-	-	-	3926	1968	1958
gm.w. Dubeninki	3096	1546	1550	-	-	-	3096	1546	1550
gm. m-w. Gołdap	20438	10151	10287	13808	6804	7004	6630	3347	3283
<b>Powiat iławski</b>	<b>93134</b>	<b>46093</b>	<b>47041</b>	<b>53514</b>	<b>25874</b>	<b>27640</b>	<b>39620</b>	<b>20219</b>	<b>19401</b>
m. Hawa	33338	15983	17355	33338	15983	17355	-	-	-
m. Lubawa	10093	4881	5212	10093	4881	5212	-	-	-
gm.w. Iława	12855	6532	6323	-	-	-	12855	6532	6323
gm. m-w. Kisielice	6137	3156	2981	2155	1087	1068	3982	2069	1913
gm.w. Lubawa	10619	5414	5205	-	-	-	10619	5414	5205
gm. m-w. Susz	13064	6604	6460	5717	2834	2883	7347	3770	3577
gm. m-w. Zalewo	7028	3523	3505	2211	1089	1122	4817	2434	2383
<b>Powiat kętrzyński</b>	<b>65509</b>	<b>32191</b>	<b>33318</b>	<b>37454</b>	<b>17930</b>	<b>19524</b>	<b>28055</b>	<b>14261</b>	<b>13794</b>
m. Kętrzyn	28051	13387	14664	28051	13387	14664	-	-	-
gm.w. Barciany	6671	3401	3270	-	-	-	6671	3401	3270
gm.w. Kętrzyn	8439	4298	4141	-	-	-	8439	4298	4141
gm. m-w. Korsze	10388	5202	5186	4586	2244	2342	5802	2958	2844
gm. m-w. Reszel	7968	3892	4076	4817	2299	2518	3151	1593	1558
gm.w. Srokowo	3992	2011	1981	-	-	-	3992	2011	1981
<b>Powiat lidzbarski</b>	<b>42582</b>	<b>21021</b>	<b>21561</b>	<b>25398</b>	<b>12154</b>	<b>13244</b>	<b>17184</b>	<b>8867</b>	<b>8317</b>
m. Lidzbark Warmiński	16352	7831	8521	16352	7831	8521	-	-	-
gm.w. Kiwity	3355	1729	1626	-	-	-	3355	1729	1626
gm.w. Lidzbark Warmiński	6815	3500	3315	-	-	-	6815	3500	3315
gm.w. Lubomino	3651	1898	1753	-	-	-	3651	1898	1753
gm. m-w. Orneta	12409	6063	6346	9046	4323	4723	3363	1740	1623
<b>Powiat mławowski</b>	<b>51069</b>	<b>25030</b>	<b>26039</b>	<b>26073</b>	<b>12512</b>	<b>13561</b>	<b>24996</b>	<b>12518</b>	<b>12478</b>
m. Mławowo	22190	10660	11530	22190	10660	11530	-	-	-
gm. m-w. Mikołajki	8403	4153	4250	3883	1852	2031	4520	2301	2219
gm.w. Mławowo	7946	3943	4003	-	-	-	7946	3943	4003
gm.w. Piecki	7818	3922	3896	-	-	-	7818	3922	3896
gm.w. Sorkwity	4712	2352	2360	-	-	-	4712	2352	2360
<b>Powiat nidzicki</b>	<b>33903</b>	<b>16865</b>	<b>17038</b>	<b>14300</b>	<b>6849</b>	<b>7451</b>	<b>19603</b>	<b>10016</b>	<b>9587</b>
gm.w. Janowiec Kościelny	3339	1710	1629	-	-	-	3339	1710	1629
gm.w. Janowo	2803	1417	1386	-	-	-	2803	1417	1386
gm.w. Kozłowo	6260	3182	3078	-	-	-	6260	3182	3078
gm. m-w. Nidzica	21501	10556	10945	14300	6849	7451	7201	3707	3494
<b>Powiat nowomiejski</b>	<b>44265</b>	<b>21984</b>	<b>22281</b>	<b>11241</b>	<b>5356</b>	<b>5885</b>	<b>33024</b>	<b>16628</b>	<b>16396</b>
m. Nowe Miasto Lubawskie	11241	5356	5885	11241	5356	5885	-	-	-
gm.w. Biskupiec	9546	4847	4699	-	-	-	9546	4847	4699
gm.w. Grodziczno	6371	3218	3153	-	-	-	6371	3218	3153
gm.w. Kurzętnik	9043	4528	4515	-	-	-	9043	4528	4515
gm.w. Nowe Miasto Lubawskie	8064	4035	4029	-	-	-	8064	4035	4029
<b>Powiat olecki</b>	<b>34887</b>	<b>17392</b>	<b>17495</b>	<b>16533</b>	<b>7943</b>	<b>8590</b>	<b>18354</b>	<b>9449</b>	<b>8905</b>
gm.w. Kowale Oleckie	5286	2719	2567	-	-	-	5286	2719	2567
gm. m-w. Olecko	22196	10855	11341	16533	7943	8590	5663	2912	2751
gm.w. Świętajno	4023	2083	1940	-	-	-	4023	2083	1940
gm.w. Wieliczki	3382	1735	1647	-	-	-	3382	1735	1647

**TABL. 8. LUDNOŚĆ WEDŁUG PŁCI, WOJEWÓDZTW (NTS 2), POWIATÓW (LAU 1) I GMIN (LAU 2) W 2013 R. (cd.)**  
**POPULATION BY SEX, VOIVODSHIPS (NTS 2), POWIATS (LAU 1) AND GMINAS (LAU 2) IN 2013 (cont.)**

Stan w dniu 31 XII  
 As of December 31

Wyszczególnienie Specification	Ogółem Total	Mężczyźni Males	Kobiety Females	Miasta <i>Urban areas</i>			Wieś <i>Rural areas</i>		
				razem total	mężczyźni males	kobiety females	razem total	mężczyźni males	kobiety females
<b>WOJ. WARMIŃSKO- -MAZURSKIE (dok.)</b>									
<b>Powiat olsztyński</b>	<b>122483</b>	<b>60623</b>	<b>61860</b>	<b>39557</b>	<b>18860</b>	<b>20697</b>	<b>82926</b>	<b>41763</b>	<b>41163</b>
gm. m-w. Barczewo	17358	8624	8734	7265	3485	3780	10093	5139	4954
gm. m-w. Biskupiec	19187	9341	9846	10626	5002	5624	8561	4339	4222
gm. m-w. Dobrze Miasto	16179	7963	8216	10599	5098	5501	5580	2865	2715
gm.w. Dywity	11011	5467	5544	-	-	-	11011	5467	5544
gm.w. Gietrzwałd	6348	3185	3163	-	-	-	6348	3185	3163
gm. m-w. Jeziorany	7995	3924	4071	3346	1544	1802	4649	2380	2269
gm.w. Jonkowo	7014	3540	3474	-	-	-	7014	3540	3474
gm.w. Kolno	3332	1672	1660	-	-	-	3332	1672	1660
gm. m-w. Olsztynek	13989	6905	7084	7721	3731	3990	6268	3174	3094
gm.w. Purda	8463	4216	4247	-	-	-	8463	4216	4247
gm.w. Stawiguda	7398	3632	3766	-	-	-	7398	3632	3766
gm.w. Świątki	4209	2154	2055	-	-	-	4209	2154	2055
<b>Powiat ostródzki</b>	<b>106727</b>	<b>52610</b>	<b>54117</b>	<b>53408</b>	<b>25460</b>	<b>27948</b>	<b>53319</b>	<b>27150</b>	<b>26169</b>
m. Ostróda	33963	16037	17926	33963	16037	17926	-	-	-
gm.w. Dąbrówno	4468	2340	2128	-	-	-	4468	2340	2128
gm.w. Grunwald	5756	2934	2822	-	-	-	5756	2934	2822
gm.w. Łukta	4544	2291	2253	-	-	-	4544	2291	2253
gm.w. Małdyty	6431	3228	3203	-	-	-	6431	3228	3203
gm. m-w. Miłakowo	5692	2851	2841	2653	1294	1359	3039	1557	1482
gm. m-w. Miłomłyn	5085	2550	2535	2431	1196	1235	2654	1354	1300
gm. m-w. Morąg	24967	12379	12588	14361	6933	7428	10606	5446	5160
gm.w. Ostróda	15821	8000	7821	-	-	-	15821	8000	7821
<b>Powiat piski</b>	<b>57819</b>	<b>28935</b>	<b>28884</b>	<b>34153</b>	<b>16774</b>	<b>17379</b>	<b>23666</b>	<b>12161</b>	<b>11505</b>
gm. m-w. Biała Piska	12119	6176	5943	4125	2055	2070	7994	4121	3873
gm. m-w. Orzysz	9375	4742	4633	5797	2860	2937	3578	1882	1696
gm. m-w. Pisz	27953	13871	14082	19530	9563	9967	8423	4308	4115
gm. m-w. Ruciane-Nida	8372	4146	4226	4701	2296	2405	3671	1850	1821
<b>Powiat szczycki</b>	<b>71027</b>	<b>35244</b>	<b>35783</b>	<b>27025</b>	<b>12932</b>	<b>14093</b>	<b>44002</b>	<b>22312</b>	<b>21690</b>
m. Szczytno	24489	11682	12807	24489	11682	12807	-	-	-
gm.w. Dźwierzuty	6787	3391	3396	-	-	-	6787	3391	3396
gm.w. Jedwabno	3704	1850	1854	-	-	-	3704	1850	1854
gm. m-w. Pasym	5410	2735	2675	2536	1250	1286	2874	1485	1389
gm.w. Rozogi	5714	2951	2763	-	-	-	5714	2951	2763
gm.w. Szczytno	12247	6181	6066	-	-	-	12247	6181	6066
gm.w. Świętajno	6088	3070	3018	-	-	-	6088	3070	3018
gm.w. Wielbark	6588	3384	3204	-	-	-	6588	3384	3204
<b>Powiat węgorzewski</b>	<b>23693</b>	<b>11890</b>	<b>11803</b>	<b>11699</b>	<b>5806</b>	<b>5893</b>	<b>11994</b>	<b>6084</b>	<b>5910</b>
gm.w. Budry	2955	1500	1455	-	-	-	2955	1500	1455
gm.w. Pozezdrze	3347	1686	1661	-	-	-	3347	1686	1661
gm. m-w. Węgorzewo	17391	8704	8687	11699	5806	5893	5692	2898	2794
<b>Miasta na prawach powiatu:</b> <i>Cities with powiat status:</i>									
<b>Elbląg</b>	<b>122899</b>	<b>58813</b>	<b>64086</b>	<b>122899</b>	<b>58813</b>	<b>64086</b>	-	-	-
<b>Olsztyn</b>	<b>174675</b>	<b>81332</b>	<b>93343</b>	<b>174675</b>	<b>81332</b>	<b>93343</b>	-	-	-

**TABL. 8. LUDNOŚĆ WEDŁUG PŁCI, WOJEWÓDZTW (NTS 2), POWIATÓW (LAU 1) I GMIN (LAU 2) W 2013 R. (cd.)**  
**POPULATION BY SEX, VOIVODSHIPS (NTS 2), POWIATS (LAU 1) AND GMINAS (LAU 2) IN 2013 (cont.)**

Stan w dniu 31 XII  
 As of December 31

Wyszczególnienie Specification	Ogółem Total	Mężczyźni Males	Kobiety Females	Miasta Urban areas			Wieś Rural areas		
				razem total	mężczyźni males	kobiety females	razem total	mężczyźni males	kobiety females
<b>WOJ. WIELKOPOLSKIE</b>	<b>3467016</b>	<b>1686342</b>	<b>1780674</b>	<b>1913866</b>	<b>910929</b>	<b>1002937</b>	<b>1553150</b>	<b>775413</b>	<b>777737</b>
<b>Powiat chodzieski</b>	<b>47639</b>	<b>23432</b>	<b>24207</b>	<b>26776</b>	<b>12835</b>	<b>13941</b>	<b>20863</b>	<b>10597</b>	<b>10266</b>
m. Chodzież	19399	9196	10203	19399	9196	10203	-	-	-
gm.w. Budzyń	8452	4275	4177	-	-	-	8452	4275	4177
gm.w. Chodzież	5844	2949	2895	-	-	-	5844	2949	2895
gm. m-w. Margonin	6386	3235	3151	3034	1502	1532	3352	1733	1619
gm. m-w. Szamocin	7558	3777	3781	4343	2137	2206	3215	1640	1575
<b>Powiat czarnkowsko-trzcianecki</b>	<b>88081</b>	<b>43643</b>	<b>44438</b>	<b>40787</b>	<b>19748</b>	<b>21039</b>	<b>47294</b>	<b>23895</b>	<b>23399</b>
m. Czarnków	11256	5473	5783	11256	5473	5783	-	-	-
gm.w. Czarnków	11270	5679	5591	-	-	-	11270	5679	5591
gm.w. Drawsko	5974	3009	2965	-	-	-	5974	3009	2965
gm. m-w. Krzyż Wielkopolski	8790	4325	4465	6209	3008	3201	2581	1317	1264
gm.w. Lubasz	7457	3709	3748	-	-	-	7457	3709	3748
gm.w. Połajewo	6222	3140	3082	-	-	-	6222	3140	3082
gm. m-w. Trzcianka	24426	12026	12400	17301	8367	8934	7125	3659	3466
gm. m-w. Wieleń	12686	6282	6404	6021	2900	3121	6665	3382	3283
<b>Powiat gnieźnieński</b>	<b>144955</b>	<b>71114</b>	<b>73841</b>	<b>91051</b>	<b>44079</b>	<b>46972</b>	<b>53904</b>	<b>27035</b>	<b>26869</b>
m. Gniezno	69883	33652	36231	69883	33652	36231	-	-	-
gm. m-w. Czarniejewo	7302	3695	3607	2642	1334	1308	4660	2361	2299
gm.w. Gniezno	10597	5288	5309	-	-	-	10597	5288	5309
gm.w. Kiszkowo	5390	2742	2648	-	-	-	5390	2742	2648
gm. m-w. Kłecko	7593	3757	3836	2669	1272	1397	4924	2485	2439
gm.w. Łubowo	6214	3100	3114	-	-	-	6214	3100	3114
gm.w. Mieleszyn	4053	1968	2085	-	-	-	4053	1968	2085
gm.w. Niechanowo	5718	2838	2880	-	-	-	5718	2838	2880
gm. m-w. Trzemeszno	14441	7221	7220	7843	3833	4010	6598	3388	3210
gm. m-w. Witkowo	13764	6853	6911	8014	3988	4026	5750	2865	2885
<b>Powiat gostyński</b>	<b>76239</b>	<b>37699</b>	<b>38540</b>	<b>31859</b>	<b>15511</b>	<b>16348</b>	<b>44380</b>	<b>22188</b>	<b>22192</b>
gm. m-w. Borek Wielkopolski	7675	3825	3850	2533	1268	1265	5142	2557	2585
gm. m-w. Gostyń	27884	13636	14248	20183	9758	10425	7701	3878	3823
gm. m-w. Krobia	13003	6452	6551	4187	2073	2114	8816	4379	4437
gm.w. Pępowo	6012	3054	2958	-	-	-	6012	3054	2958
gm.w. Piaski	8611	4262	4349	-	-	-	8611	4262	4349
gm. m-w. Pogorzela	5117	2555	2562	2046	1026	1020	3071	1529	1542
gm. m-w. Poniec	7937	3915	4022	2910	1386	1524	5027	2529	2498
<b>Powiat grodziski</b>	<b>50971</b>	<b>25420</b>	<b>25551</b>	<b>19628</b>	<b>9596</b>	<b>10032</b>	<b>31343</b>	<b>15824</b>	<b>15519</b>
gm.w. Granowo	4991	2531	2460	-	-	-	4991	2531	2460
gm. m-w. Grodzisk Wielkopolski	19483	9596	9887	14339	7019	7320	5144	2577	2567
gm.w. Kamieniec	6614	3319	3295	-	-	-	6614	3319	3295
gm. m-w. Rakoniewice	13041	6537	6504	3523	1719	1804	9518	4818	4700
gm. m-w. Wielichowo	6842	3437	3405	1766	858	908	5076	2579	2497
<b>Powiat jarociński</b>	<b>71632</b>	<b>35009</b>	<b>36623</b>	<b>28456</b>	<b>13694</b>	<b>14762</b>	<b>43176</b>	<b>21315</b>	<b>21861</b>
gm.w. Jaraczewo	8382	4090	4292	-	-	-	8382	4090	4292
gm. m-w. Jarocin	45470	22018	23452	26311	12632	13679	19159	9386	9773
gm.w. Kotlin	7329	3654	3675	-	-	-	7329	3654	3675
gm. m-w. Żerków	10451	5247	5204	2145	1062	1083	8306	4185	4121

**TABL. 8. LUDNOŚĆ WEDŁUG PŁCI, WOJEWÓDZTW (NTS 2), POWIATÓW (LAU 1) I GMIN (LAU 2) W 2013 R. (cd.)**  
**POPULATION BY SEX, VOIVODSHIPS (NTS 2), POWIATS (LAU 1) AND GMINAS (LAU 2) IN 2013 (cont.)**

Stan w dniu 31 XII  
 As of December 31

Wyszczególnienie Specification	Ogółem Total	Mężczyźni Males	Kobiety Females	Miasta Urban areas			Wieś Rural areas		
				razem total	mężczyźni males	kobiety females	razem total	mężczyźni males	kobiety females
<b>WOJ. WIELKOPOLSKIE (cd.)</b>									
<b>Powiat kaliski</b>	<b>82585</b>	<b>40560</b>	<b>42025</b>	<b>1561</b>	<b>760</b>	<b>801</b>	<b>81024</b>	<b>39800</b>	<b>41224</b>
gm.w. Blizanów	9734	4736	4998	-	-	-	9734	4736	4998
gm.w. Brzeziny	5822	2874	2948	-	-	-	5822	2874	2948
gm.w. Ceków-Kolonia	4792	2365	2427	-	-	-	4792	2365	2427
gm.w. Godziesze Wielkie	9150	4536	4614	-	-	-	9150	4536	4614
gm.w. Koźminek	7550	3751	3799	-	-	-	7550	3751	3799
gm.w. Lisków	5330	2556	2774	-	-	-	5330	2556	2774
gm.w. Mycielin	4929	2452	2477	-	-	-	4929	2452	2477
gm.w. Opatówek	10762	5279	5483	-	-	-	10762	5279	5483
gm. m-w. Stawiszyn	7215	3476	3739	1561	760	801	5654	2716	2938
gm.w. Szczytniki	7953	3957	3996	-	-	-	7953	3957	3996
gm.w. Żelazków	9348	4578	4770	-	-	-	9348	4578	4770
<b>Powiat kępiński</b>	<b>56392</b>	<b>27998</b>	<b>28394</b>	<b>14577</b>	<b>6945</b>	<b>7632</b>	<b>41815</b>	<b>21053</b>	<b>20762</b>
gm.w. Baranów	7798	3903	3895	-	-	-	7798	3903	3895
gm.w. Bralin	5982	3044	2938	-	-	-	5982	3044	2938
gm. m-w. Kępno	24697	12053	12644	14577	6945	7632	10120	5108	5012
gm.w. Łęka Opatowska	5305	2674	2631	-	-	-	5305	2674	2631
gm.w. Perzów	3811	1909	1902	-	-	-	3811	1909	1902
gm.w. Rychtal	3903	1967	1936	-	-	-	3903	1967	1936
gm.w. Trzcينica	4896	2448	2448	-	-	-	4896	2448	2448
<b>Powiat kolski</b>	<b>89077</b>	<b>43735</b>	<b>45342</b>	<b>33595</b>	<b>15926</b>	<b>17669</b>	<b>55482</b>	<b>27809</b>	<b>27673</b>
m. Koło	23026	10805	12221	23026	10805	12221	-	-	-
gm.w. Babiak	8032	4030	4002	-	-	-	8032	4030	4002
gm.w. Chodów	3286	1636	1650	-	-	-	3286	1636	1650
gm. m-w. Dąbie	6534	3263	3271	2089	1007	1082	4445	2256	2189
gm.w. Grzegorzew	5733	2839	2894	-	-	-	5733	2839	2894
gm. m-w. Kłodawa	13282	6563	6719	6721	3256	3465	6561	3307	3254
gm.w. Koło	7560	3815	3745	-	-	-	7560	3815	3745
gm.w. Kościelec	6698	3384	3314	-	-	-	6698	3384	3314
gm.w. Olszówka	4652	2305	2347	-	-	-	4652	2305	2347
gm.w. Osiek Mały	5960	2969	2991	-	-	-	5960	2969	2991
gm. m-w. Przodecz	4314	2126	2188	1759	858	901	2555	1268	1287
<b>Powiat koniński</b>	<b>128698</b>	<b>63932</b>	<b>64766</b>	<b>17918</b>	<b>8781</b>	<b>9137</b>	<b>110780</b>	<b>55151</b>	<b>55629</b>
gm. m-w. Golina	11843	5920	5923	4478	2218	2260	7365	3702	3663
gm.w. Grodziec	5264	2629	2635	-	-	-	5264	2629	2635
gm.w. Kazimierz Biskupi	11285	5612	5673	-	-	-	11285	5612	5673
gm. m-w. Kleczew	9996	4904	5092	4240	2047	2193	5756	2857	2899
gm.w. Kramsk	10800	5352	5448	-	-	-	10800	5352	5448
gm.w. Krzymów	7752	3774	3978	-	-	-	7752	3774	3978
gm. m-w. Rychwał	8397	4148	4249	2369	1170	1199	6028	2978	3050
gm.w. Rzgów	7156	3526	3630	-	-	-	7156	3526	3630
gm.w. Skulsk	6202	3112	3090	-	-	-	6202	3112	3090
gm. m-w. Sompolno	10554	5218	5336	3677	1781	1896	6877	3437	3440
gm.w. Stare Miasto	11555	5771	5784	-	-	-	11555	5771	5784
gm. m-w. Ślesin	13990	6983	7007	3154	1565	1589	10836	5418	5418
gm.w. Wierzbinek	7548	3839	3709	-	-	-	7548	3839	3709
gm.w. Wilczyn	6356	3144	3212	-	-	-	6356	3144	3212

**TABL. 8. LUDNOŚĆ WEDŁUG PŁCI, WOJEWÓDZTW (NTS 2), POWIATÓW (LAU 1) I GMIN (LAU 2) W 2013 R. (cd.)**  
**POPULATION BY SEX, VOIVODSHIPS (NTS 2), POWIATS (LAU 1) AND GMINAS (LAU 2) IN 2013 (cont.)**

Stan w dniu 31 XII  
 As of December 31

Wyszczególnienie Specification	Ogółem Total	Mężczyźni Males	Kobiety Females	Miasta <i>Urban areas</i>			Wieś <i>Rural areas</i>		
				razem total	mężczyźni males	kobiety females	razem total	mężczyźni males	kobiety females
<b>WOJ. WIELKOPOLSKIE (cd.)</b>									
<b>Powiat kościański</b>	<b>78981</b>	<b>38756</b>	<b>40225</b>	<b>36531</b>	<b>17572</b>	<b>18959</b>	<b>42450</b>	<b>21184</b>	<b>21266</b>
m. Kościan	24011	11516	12495	24011	11516	12495	-	-	-
gm. m-w. Czempin	11464	5601	5863	5280	2524	2756	6184	3077	3107
gm.w. Kościan	15718	7823	7895	-	-	-	15718	7823	7895
gm. m-w. Krzywiń	10041	5020	5021	1637	792	845	8404	4228	4176
gm. m-w. Śmigiel	17747	8796	8951	5603	2740	2863	12144	6056	6088
<b>Powiat krotoszyński</b>	<b>77958</b>	<b>38285</b>	<b>39673</b>	<b>46823</b>	<b>22707</b>	<b>24116</b>	<b>31135</b>	<b>15578</b>	<b>15557</b>
m. Sulmierzyce	2905	1439	1466	2905	1439	1466	-	-	-
gm. m-w. Kobylin	8183	4090	4093	3236	1604	1632	4947	2486	2461
gm. m-w. Koźmin Wielkopolski	13533	6645	6888	6698	3253	3445	6835	3392	3443
gm. m-w. Krotoszyn	40718	19815	20903	29397	14137	15260	11321	5678	5643
gm.w. Rozdrażew	5192	2568	2624	-	-	-	5192	2568	2624
gm. m-w. Zduny	7427	3728	3699	4587	2274	2313	2840	1454	1386
<b>Powiat leszczyński</b>	<b>54039</b>	<b>26943</b>	<b>27096</b>	<b>5007</b>	<b>2424</b>	<b>2583</b>	<b>49032</b>	<b>24519</b>	<b>24513</b>
gm.w. Krzemieniewo	8527	4299	4228	-	-	-	8527	4299	4228
gm.w. Lipno	7189	3583	3606	-	-	-	7189	3583	3606
gm. m-w. Osieczna	8968	4455	4513	2245	1084	1161	6723	3371	3352
gm. m-w. Rydzyna	8738	4355	4383	2762	1340	1422	5976	3015	2961
gm.w. Święciechowa	7661	3793	3868	-	-	-	7661	3793	3868
gm.w. Wijewo	3756	1924	1832	-	-	-	3756	1924	1832
gm.w. Włoszakowice	9200	4534	4666	-	-	-	9200	4534	4666
<b>Powiat międzychodzki</b>	<b>37094</b>	<b>18356</b>	<b>18738</b>	<b>16922</b>	<b>8142</b>	<b>8780</b>	<b>20172</b>	<b>10214</b>	<b>9958</b>
gm.w. Chrzypsko Wielkie	3390	1702	1688	-	-	-	3390	1702	1688
gm.w. Kwilcz	6282	3133	3149	-	-	-	6282	3133	3149
gm. m-w. Międzychód	18652	9193	9459	10805	5162	5643	7847	4031	3816
gm. m-w. Sieraków	8770	4328	4442	6117	2980	3137	2653	1348	1305
<b>Powiat nowotomyski</b>	<b>74336</b>	<b>36482</b>	<b>37854</b>	<b>34750</b>	<b>16726</b>	<b>18024</b>	<b>39586</b>	<b>19756</b>	<b>19830</b>
gm.w. Kuślin	5640	2834	2806	-	-	-	5640	2834	2806
gm. m-w. Lwówek	9356	4641	4715	3058	1469	1589	6298	3172	3126
gm.w. Miedzichowo	3665	1809	1856	-	-	-	3665	1809	1856
gm. m-w. Nowy Tomyśl	25764	12552	13212	14899	7145	7754	10865	5407	5458
gm. m-w. Opalenica	16299	7992	8307	9591	4661	4930	6708	3331	3377
gm. m-w. Zbąszyń	13612	6654	6958	7202	3451	3751	6410	3203	3207
<b>Powiat obornicki</b>	<b>59101</b>	<b>29362</b>	<b>29739</b>	<b>29730</b>	<b>14460</b>	<b>15270</b>	<b>29371</b>	<b>14902</b>	<b>14469</b>
gm. m-w. Oborniki	33454	16507	16947	18421	8937	9484	15033	7570	7463
gm. m-w. Rogoźno	18263	9155	9108	11309	5523	5786	6954	3632	3322
gm.w. Ryczywół	7384	3700	3684	-	-	-	7384	3700	3684
<b>Powiat ostrowski</b>	<b>161216</b>	<b>78870</b>	<b>82346</b>	<b>84912</b>	<b>40723</b>	<b>44189</b>	<b>76304</b>	<b>38147</b>	<b>38157</b>
m. Ostrów Wielkopolski	72890	34838	38052	72890	34838	38052	-	-	-
gm. m-w. Nowe Skalmierzyce	15140	7516	7624	4830	2323	2507	10310	5193	5117
gm. m-w. Odolanów	14393	7180	7213	5116	2524	2592	9277	4656	4621
gm.w. Ostrów Wielkopolski	18782	9277	9505	-	-	-	18782	9277	9505
gm.w. Przygodzice	11950	5949	6001	-	-	-	11950	5949	6001
gm. m-w. Raszków	11833	5927	5906	2076	1038	1038	9757	4889	4868
gm.w. Sierszewice	9650	4874	4776	-	-	-	9650	4874	4776
gm.w. Sośnie	6578	3309	3269	-	-	-	6578	3309	3269



**TABL. 8. LUDNOŚĆ WEDŁUG PŁCI, WOJEWÓDZTW (NTS 2), POWIATÓW (LAU 1) I GMIN (LAU 2) W 2013 R. (cd.)**  
**POPULATION BY SEX, VOIVODSHIPS (NTS 2), POWIATS (LAU 1) AND GMINAS (LAU 2) IN 2013 (cont.)**

Stan w dniu 31 XII  
 As of December 31

Wyszczególnienie Specification	Ogółem Total	Mężczyźni Males	Kobiety Females	Miasta <i>Urban areas</i>			Wieś <i>Rural areas</i>		
				razem total	mężczyźni males	kobiety females	razem total	mężczyźni males	kobiety females
<b>WOJ. WIELKOPOLSKIE (cd.)</b>									
<b>Powiat ostrzeszowski</b>	<b>55454</b>	<b>27441</b>	<b>28013</b>	<b>18395</b>	<b>8793</b>	<b>9602</b>	<b>37059</b>	<b>18648</b>	<b>18411</b>
gm.w. Czajków	2496	1268	1228	-	-	-	2496	1268	1228
gm.w. Doruchów	5270	2661	2609	-	-	-	5270	2661	2609
gm. m-w. Grabów nad Prosną	7844	3833	4011	1976	950	1026	5868	2883	2985
gm.w. Kobyła Góra	6172	3176	2996	-	-	-	6172	3176	2996
gm.w. Kraszewice	3664	1827	1837	-	-	-	3664	1827	1837
gm. m-w. Mikstat	6135	3090	3045	1904	918	986	4231	2172	2059
gm. m-w. Ostrzeszów	23873	11586	12287	14515	6925	7590	9358	4661	4697
<b>Powiat pilski</b>	<b>138218</b>	<b>67631</b>	<b>70587</b>	<b>89424</b>	<b>43071</b>	<b>46353</b>	<b>48794</b>	<b>24560</b>	<b>24234</b>
m. Piła	74609	35798	38811	74609	35798	38811	-	-	-
gm.w. Białośliwie	4934	2471	2463	-	-	-	4934	2471	2463
gm.w. Kaczory	7847	3900	3947	-	-	-	7847	3900	3947
gm. m-w. Łobżenica	9775	5016	4759	3038	1535	1503	6737	3481	3256
gm.w. Miasteczko Krajeńskie	3243	1624	1619	-	-	-	3243	1624	1619
gm.w. Szydłowo	8660	4340	4320	-	-	-	8660	4340	4320
gm. m-w. Ujście	8093	4089	4004	3828	1884	1944	4265	2205	2060
gm. m-w. Wyrzysk	14214	6940	7274	5191	2521	2670	9023	4419	4604
gm. m-w. Wysoka	6843	3453	3390	2758	1333	1425	4085	2120	1965
<b>Powiat pleszewski</b>	<b>63296</b>	<b>31413</b>	<b>31883</b>	<b>17759</b>	<b>8620</b>	<b>9139</b>	<b>45537</b>	<b>22793</b>	<b>22744</b>
gm.w. Chocz	4726	2361	2365	-	-	-	4726	2361	2365
gm.w. Czermin	4897	2513	2384	-	-	-	4897	2513	2384
gm.w. Dobrzyca	8346	4128	4218	-	-	-	8346	4128	4218
gm.w. Gizałki	4673	2344	2329	-	-	-	4673	2344	2329
gm.w. Gołuchów	10418	5178	5240	-	-	-	10418	5178	5240
gm. m-w. Pleszew	30236	14889	15347	17759	8620	9139	12477	6269	6208
<b>Powiat poznański</b>	<b>352395</b>	<b>171535</b>	<b>180860</b>	<b>133154</b>	<b>64069</b>	<b>69085</b>	<b>219241</b>	<b>107466</b>	<b>111775</b>
m. Luboń	30676	14595	16081	30676	14595	16081	-	-	-
m. Puszczykowo	9819	4630	5189	9819	4630	5189	-	-	-
gm. m-w. Buk	12348	5968	6380	6225	2935	3290	6123	3033	3090
gm.w. Czerwonak	26750	13027	13723	-	-	-	26750	13027	13723
gm.w. Dopiewo	21489	10509	10980	-	-	-	21489	10509	10980
gm.w. Kleszczewo	6951	3398	3553	-	-	-	6951	3398	3553
gm.w. Komorniki	23210	11286	11924	-	-	-	23210	11286	11924
gm. m-w. Kostrzyn	17465	8549	8916	9492	4571	4921	7973	3978	3995
gm. m-w. Kórnik	23075	11379	11696	7530	3615	3915	15545	7764	7781
gm. m-w. Mosina	29824	14478	15346	13065	6345	6720	16759	8133	8626
gm. m-w. Murowana Goślina	16663	8307	8356	10386	5143	5243	6277	3164	3113
gm. m-w. Pobiedziska	18814	9254	9560	9043	4402	4641	9771	4852	4919
gm.w. Rokietnica	14565	7086	7479	-	-	-	14565	7086	7479
gm. m-w. Sęszew	14791	7292	7499	5834	2835	2999	8957	4457	4500
gm.w. Suchy Las	15971	7807	8164	-	-	-	15971	7807	8164
gm. m-w. Swarzędz	46530	22612	23918	31084	14998	16086	15446	7614	7832
gm.w. Tarnowo Podgórne	23454	11358	12096	-	-	-	23454	11358	12096
<b>Powiat rawicki</b>	<b>60393</b>	<b>29853</b>	<b>30540</b>	<b>29008</b>	<b>13938</b>	<b>15070</b>	<b>31385</b>	<b>15915</b>	<b>15470</b>
gm. m-w. Bojanowo	8917	4476	4441	2970	1443	1527	5947	3033	2914
gm. m-w. Jutrosin	7113	3609	3504	1946	940	1006	5167	2669	2498
gm. m-w. Miejska Górka	9380	4703	4677	3246	1621	1625	6134	3082	3052

**TABL. 8. LUDNOŚĆ WEDŁUG PŁCI, WOJEWÓDZTW (NTS 2), POWIATÓW (LAU 1) I GMIN (LAU 2) W 2013 R. (cd.)**  
**POPULATION BY SEX, VOIVODSHIPS (NTS 2), POWIATS (LAU 1) AND GMINAS (LAU 2) IN 2013 (cont.)**

Stan w dniu 31 XII  
 As of December 31

Wyszczególnienie Specification	Ogółem Total	Mężczyźni Males	Kobiety Females	Miasta Urban areas			Wieś Rural areas		
				razem total	mężczyźni males	kobiety females	razem total	mężczyźni males	kobiety females
<b>WOJ. WIELKOPOLSKIE (cd.)</b>									
<b>Powiat rawicki (dok.)</b>									
gm.w. Pakosław	4768	2472	2296	-	-	-	4768	2472	2296
gm. m-w. Rawicz	30215	14593	15622	20846	9934	10912	9369	4659	4710
<b>Powiat słupecki</b>	<b>59651</b>	<b>29652</b>	<b>29999</b>	<b>17084</b>	<b>8228</b>	<b>8856</b>	<b>42567</b>	<b>21424</b>	<b>21143</b>
m. Słupca	14019	6731	7288	14019	6731	7288	-	-	-
gm.w. Łądek	5764	2911	2853	-	-	-	5764	2911	2853
gm.w. Orchowo	3929	1959	1970	-	-	-	3929	1959	1970
gm.w. Ostrowite	5165	2601	2564	-	-	-	5165	2601	2564
gm.w. Powidz	2214	1134	1080	-	-	-	2214	1134	1080
gm.w. Słupca	9173	4544	4629	-	-	-	9173	4544	4629
gm.w. Strzałkowo	10256	5200	5056	-	-	-	10256	5200	5056
gm. m-w. Zagórz	9131	4572	4559	3065	1497	1568	6066	3075	2991
<b>Powiat szamotulski</b>	<b>89608</b>	<b>43945</b>	<b>45663</b>	<b>42894</b>	<b>20661</b>	<b>22233</b>	<b>46714</b>	<b>23284</b>	<b>23430</b>
m. Obrzycko	2384	1153	1231	2384	1153	1231	-	-	-
gm.w. Duszniki	8638	4332	4306	-	-	-	8638	4332	4306
gm.w. Kaźmierz	7965	3924	4041	-	-	-	7965	3924	4041
gm.w. Obrzycko	4430	2254	2176	-	-	-	4430	2254	2176
gm. m-w. Ostroróg	4988	2473	2515	1988	957	1031	3000	1516	1484
gm. m-w. Pniewy	12496	6075	6421	7953	3805	4148	4543	2270	2273
gm. m-w. Szamotuły	29656	14342	15314	19020	9072	9948	10636	5270	5366
gm. m-w. Wronki	19051	9392	9659	11549	5674	5875	7502	3718	3784
<b>Powiat średzki</b>	<b>56925</b>	<b>27975</b>	<b>28950</b>	<b>22572</b>	<b>10900</b>	<b>11672</b>	<b>34353</b>	<b>17075</b>	<b>17278</b>
gm.w. Dominowo	3001	1487	1514	-	-	-	3001	1487	1514
gm.w. Krzykosy	6819	3391	3428	-	-	-	6819	3391	3428
gm.w. Nowe Miasto nad Wartą	9100	4547	4553	-	-	-	9100	4547	4553
gm. m-w. Środa Wielkopolska	31275	15263	16012	22572	10900	11672	8703	4363	4340
gm.w. Zaniemyśl	6730	3287	3443	-	-	-	6730	3287	3443
<b>Powiat śremski</b>	<b>60725</b>	<b>29908</b>	<b>30817</b>	<b>34492</b>	<b>16671</b>	<b>17821</b>	<b>26233</b>	<b>13237</b>	<b>12996</b>
gm.w. Brodnica	4914	2480	2434	-	-	-	4914	2480	2434
gm. m-w. Dolsk	5853	2956	2897	1560	788	772	4293	2168	2125
gm. m-w. Książ Wielkopolski	8580	4314	4266	2780	1383	1397	5800	2931	2869
gm. m-w. Śrem	41378	20158	21220	30152	14500	15652	11226	5658	5568
<b>Powiat turecki</b>	<b>84420</b>	<b>41334</b>	<b>43086</b>	<b>32959</b>	<b>15646</b>	<b>17313</b>	<b>51461</b>	<b>25688</b>	<b>25773</b>
m. Turek	28100	13295	14805	28100	13295	14805	-	-	-
gm.w. Brudzew	5958	2907	3051	-	-	-	5958	2907	3051
gm. m-w. Dobra	6292	3105	3187	1454	689	765	4838	2416	2422
gm.w. Kawęczyn	5248	2638	2610	-	-	-	5248	2638	2610
gm.w. Malanów	6523	3256	3267	-	-	-	6523	3256	3267
gm.w. Przykona	4405	2187	2218	-	-	-	4405	2187	2218
gm. m-w. Tuliszków	10671	5309	5362	3405	1662	1743	7266	3647	3619
gm.w. Turek	9080	4584	4496	-	-	-	9080	4584	4496
gm.w. Władysławów	8143	4053	4090	-	-	-	8143	4053	4090
<b>Powiat wągrowiecki</b>	<b>69837</b>	<b>34656</b>	<b>35181</b>	<b>32736</b>	<b>15902</b>	<b>16834</b>	<b>37101</b>	<b>18754</b>	<b>18347</b>
m. Wągrowiec	25178	12172	13006	25178	12172	13006	-	-	-
gm.w. Damasławek	5600	2765	2835	-	-	-	5600	2765	2835
gm. m-w. Gołańcz	8547	4361	4186	3413	1707	1706	5134	2654	2480
gm.w. Mieścisko	6074	3053	3021	-	-	-	6074	3053	3021

**TABL. 8. LUDNOŚĆ WEDŁUG PŁCI, WOJEWÓDZTW (NTS 2), POWIATÓW (LAU 1) I GMIN (LAU 2) W 2013 R. (cd.)**  
**POPULATION BY SEX, VOIVODSHIPS (NUTS 2), POWIATS (LAU 1) AND GMINAS (LAU 2) IN 2013 (cont.)**

Stan w dniu 31 XII  
 As of December 31

Wyszczególnienie <i>Specification</i>	Ogółem <i>Total</i>	Mężczyźni <i>Males</i>	Kobiety <i>Females</i>	Miasta <i>Urban areas</i>			Wieś <i>Rural areas</i>		
				razem <i>total</i>	mężczyźni <i>males</i>	kobiety <i>females</i>	razem <i>total</i>	mężczyźni <i>males</i>	kobiety <i>females</i>
<b>WOJ. WIELKOPOLSKIE (dok.)</b>									
<b>Powiat wągrowiecki (dok.)</b>									
gm. m-w. Skoki	9283	4661	4622	4145	2023	2122	5138	2638	2500
gm.w. Wapno	3096	1518	1578	-	-	-	3096	1518	1578
gm.w. Wągrowiec	12059	6126	5933	-	-	-	12059	6126	5933
<b>Powiat wolsztyński</b>	<b>56780</b>	<b>28028</b>	<b>28752</b>	<b>13586</b>	<b>6407</b>	<b>7179</b>	<b>43194</b>	<b>21621</b>	<b>21573</b>
gm.w. Przemęt	13874	6950	6924	-	-	-	13874	6950	6924
gm.w. Siedlec	12522	6180	6342	-	-	-	12522	6180	6342
gm. m-w. Wolsztyn	30384	14898	15486	13586	6407	7179	16798	8491	8307
<b>Powiat wrzesiński</b>	<b>76481</b>	<b>37429</b>	<b>39052</b>	<b>40033</b>	<b>19236</b>	<b>20797</b>	<b>36448</b>	<b>18193</b>	<b>18255</b>
gm.w. Kołaczkowo	6102	3007	3095	-	-	-	6102	3007	3095
gm. m-w. Miłosław	10350	5114	5236	3626	1741	1885	6724	3373	3351
gm. m-w. Nekła	7264	3593	3671	3621	1791	1830	3643	1802	1841
gm. m-w. Pyzdry	7218	3569	3649	3234	1566	1668	3984	2003	1981
gm. m-w. Września	45547	22146	23401	29552	14138	15414	15995	8008	7987
<b>Powiat złotowski</b>	<b>70001</b>	<b>34719</b>	<b>35282</b>	<b>35049</b>	<b>16931</b>	<b>18118</b>	<b>34952</b>	<b>17788</b>	<b>17164</b>
m. Złotów	18593	8916	9677	18593	8916	9677	-	-	-
gm. m-w. Jastrowie	11675	5785	5890	8664	4267	4397	3011	1518	1493
gm. m-w. Krajenka	7564	3719	3845	3811	1811	2000	3753	1908	1845
gm.w. Lipka	5658	2856	2802	-	-	-	5658	2856	2802
gm. m-w. Okonek	8877	4453	4424	3981	1937	2044	4896	2516	2380
gm.w. Tarnówka	3105	1601	1504	-	-	-	3105	1601	1504
gm.w. Zakrzewo	4938	2510	2428	-	-	-	4938	2510	2428
gm.w. Złotów	9591	4879	4712	-	-	-	9591	4879	4712
<b>Miasta na prawach powiatu:</b>									
<i>Cities with powiat status:</i>									
<b>Kalisz</b>	<b>103997</b>	<b>48376</b>	<b>55621</b>	<b>103997</b>	<b>48376</b>	<b>55621</b>	-	-	-
<b>Konin</b>	<b>77224</b>	<b>36698</b>	<b>40526</b>	<b>77224</b>	<b>36698</b>	<b>40526</b>	-	-	-
<b>Leszno</b>	<b>64589</b>	<b>30877</b>	<b>33712</b>	<b>64589</b>	<b>30877</b>	<b>33712</b>	-	-	-
<b>Poznań</b>	<b>548028</b>	<b>255276</b>	<b>292752</b>	<b>548028</b>	<b>255276</b>	<b>292752</b>	-	-	-
Poznań-Grunwald	119044	54876	64168	119044	54876	64168	-	-	-
Poznań-Jeżyce	79922	37142	42780	79922	37142	42780	-	-	-
Poznań-Nowe Miasto	135256	63663	71593	135256	63663	71593	-	-	-
Poznań-Stare Miasto	154940	72097	82843	154940	72097	82843	-	-	-
Poznań-Wilda	58866	27498	31368	58866	27498	31368	-	-	-

**TABL. 8. LUDNOŚĆ WEDŁUG PŁCI, WOJEWÓDZTW (NTS 2), POWIATÓW (LAU 1) I GMIN (LAU 2) W 2013 R. (cd.)**  
**POPULATION BY SEX, VOIVODSHIPS (NTS 2), POWIATS (LAU 1) AND GMINAS (LAU 2) IN 2013 (cont.)**

Stan w dniu 31 XII  
 As of December 31

Wyszczególnienie <i>Specification</i>	Ogółem <i>Total</i>	Mężczyźni <i>Males</i>	Kobiety <i>Females</i>	Miasta <i>Urban areas</i>			Wieś <i>Rural areas</i>		
				razem <i>total</i>	mężczyźni <i>males</i>	kobiety <i>females</i>	razem <i>total</i>	mężczyźni <i>males</i>	kobiety <i>females</i>
<b>WOJ. ZACHODNIO-POMORSKIE</b>	<b>1718861</b>	<b>836953</b>	<b>881908</b>	<b>1179690</b>	<b>565234</b>	<b>614456</b>	<b>539171</b>	<b>271719</b>	<b>267452</b>
<b>Powiat białogardzki</b>	<b>48899</b>	<b>24020</b>	<b>24879</b>	<b>33229</b>	<b>15996</b>	<b>17233</b>	<b>15670</b>	<b>8024</b>	<b>7646</b>
m. Białogard	24722	11796	12926	24722	11796	12926	-	-	-
gm.w. Białogard	7853	4025	3828	-	-	-	7853	4025	3828
gm. m-w. Karlino	9307	4649	4658	5974	2944	3030	3333	1705	1628
gm. m-w. Tychowo	7017	3550	3467	2533	1256	1277	4484	2294	2190
<b>Powiat choszczeński</b>	<b>49929</b>	<b>24913</b>	<b>25016</b>	<b>23681</b>	<b>11604</b>	<b>12077</b>	<b>26248</b>	<b>13309</b>	<b>12939</b>
gm.w. Bierzwnik	4828	2479	2349	-	-	-	4828	2479	2349
gm. m-w. Choszczno	22340	10949	11391	15716	7599	8117	6624	3350	3274
gm. m-w. Drawno	5236	2644	2592	2335	1210	1125	2901	1434	1467
gm.w. Krzęcin	3831	1939	1892	-	-	-	3831	1939	1892
gm. m-w. Pełczyce	8001	4066	3935	2653	1336	1317	5348	2730	2618
gm. m-w. Recz	5693	2836	2857	2977	1459	1518	2716	1377	1339
<b>Powiat drawski</b>	<b>58403</b>	<b>28642</b>	<b>29761</b>	<b>36651</b>	<b>17588</b>	<b>19063</b>	<b>21752</b>	<b>11054</b>	<b>10698</b>
gm. m-w. Czaplnek	11950	5849	6101	7188	3437	3751	4762	2412	2350
gm. m-w. Drawsko Pomorskie	16618	8068	8550	11878	5687	6191	4740	2381	2359
gm. m-w. Kalisz Pomorski	7383	3613	3770	4361	2083	2278	3022	1530	1492
gm.w. Ostrowice	2595	1336	1259	-	-	-	2595	1336	1259
gm.w. Wierzychowo	4372	2244	2128	-	-	-	4372	2244	2128
gm. m-w. Złocieniec	15485	7532	7953	13224	6381	6843	2261	1151	1110
<b>Powiat goleniowski</b>	<b>82270</b>	<b>40603</b>	<b>41667</b>	<b>43050</b>	<b>20760</b>	<b>22290</b>	<b>39220</b>	<b>19843</b>	<b>19377</b>
gm. m-w. Goleniów	35533	17432	18101	22776	10956	11820	12757	6476	6281
gm. m-w. Maszewo	8717	4363	4354	3337	1594	1743	5380	2769	2611
gm. m-w. Nowogard	24955	12265	12690	16937	8210	8727	8018	4055	3963
gm.w. Osina	3002	1493	1509	-	-	-	3002	1493	1509
gm.w. Przybiernów	5206	2657	2549	-	-	-	5206	2657	2549
gm.w. Stepnica	4857	2393	2464	-	-	-	4857	2393	2464
<b>Powiat gryficki</b>	<b>61672</b>	<b>30510</b>	<b>31162</b>	<b>31192</b>	<b>15152</b>	<b>16040</b>	<b>30480</b>	<b>15358</b>	<b>15122</b>
gm.w. Brojce	3829	1966	1863	-	-	-	3829	1966	1863
gm. m-w. Gryfice	24013	11691	12322	16898	8075	8823	7115	3616	3499
gm.w. Karnice	4216	2092	2124	-	-	-	4216	2092	2124
gm. m-w. Płoty	9144	4500	4644	4092	1980	2112	5052	2520	2532
gm.w. Rewal	3817	1868	1949	-	-	-	3817	1868	1949
gm. m-w. Trzebiatów	16653	8393	8260	10202	5097	5105	6451	3296	3155
<b>Powiat gryfiński</b>	<b>83880</b>	<b>41655</b>	<b>42225</b>	<b>38195</b>	<b>18601</b>	<b>19594</b>	<b>45685</b>	<b>23054</b>	<b>22631</b>
gm.w. Banie	6473	3291	3182	-	-	-	6473	3291	3182
gm. m-w. Cedynia	4405	2204	2201	1651	821	830	2754	1383	1371
gm. m-w. Chojna	13969	6847	7122	7303	3531	3772	6666	3316	3350
gm. m-w. Gryfino	32147	15814	16333	21578	10511	11067	10569	5303	5266
gm. m-w. Mieszkowice	7415	3736	3679	3603	1789	1814	3812	1947	1865
gm. m-w. Moryń	4370	2135	2235	1600	734	866	2770	1401	1369
gm.w. Stare Czarnowo	3875	2016	1859	-	-	-	3875	2016	1859
gm. m-w. Trzcińsko-Zdrój	5628	2831	2797	2460	1215	1245	3168	1616	1552
gm.w. Widuchowa	5598	2781	2817	-	-	-	5598	2781	2817
<b>Powiat kamieński</b>	<b>47947</b>	<b>23583</b>	<b>24364</b>	<b>25053</b>	<b>12073</b>	<b>12980</b>	<b>22894</b>	<b>11510</b>	<b>11384</b>
gm. m-w. Dziwnów	4024	1989	2035	2736	1348	1388	1288	641	647
gm. m-w. Golczewo	6061	3086	2975	2763	1381	1382	3298	1705	1593

**TABL. 8. LUDNOŚĆ WEDŁUG PŁCI, WOJEWÓDZTW (NTS 2), POWIATÓW (LAU 1) I GMIN (LAU 2) W 2013 R. (cd.)**  
**POPULATION BY SEX, VOIVODSHIPS (NTS 2), POWIATS (LAU 1) AND GMINAS (LAU 2) IN 2013 (cont.)**

Stan w dniu 31 XII  
 As of December 31

Wyszczególnienie Specification	Ogółem Total	Mężczyźni Males	Kobiety Females	Miasta <i>Urban areas</i>			Wieś <i>Rural areas</i>		
				razem total	mężczyźni males	kobiety females	razem total	mężczyźni males	kobiety females
<b>WOJ. ZACHODNIO-POMORSKIE (cd.)</b>									
<b>Powiat kamiński (dok.)</b>									
gm. m-w. Kamień Pomorski	14504	7064	7440	9070	4355	4715	5434	2709	2725
gm. m-w. Międzyzdroje	6596	3104	3492	5485	2563	2922	1111	541	570
gm.w. Świerzno	4315	2158	2157	-	-	-	4315	2158	2157
gm. m-w. Wolin	12447	6182	6265	4999	2426	2573	7448	3756	3692
<b>Powiat kołobrzeski</b>	<b>79624</b>	<b>38298</b>	<b>41326</b>	<b>49365</b>	<b>23384</b>	<b>25981</b>	<b>30259</b>	<b>14914</b>	<b>15345</b>
m. Kołobrzeg	46897	22163	24734	46897	22163	24734	-	-	-
gm.w. Dygowo	5640	2776	2864	-	-	-	5640	2776	2864
gm. m-w. Gościno	5235	2629	2606	2468	1221	1247	2767	1408	1359
gm.w. Kołobrzeg	10334	5042	5292	-	-	-	10334	5042	5292
gm.w. Rymań	4095	2060	2035	-	-	-	4095	2060	2035
gm.w. Siemyśl	3758	1890	1868	-	-	-	3758	1890	1868
gm.w. Ustronie Morskie	3665	1738	1927	-	-	-	3665	1738	1927
<b>Powiat koszaliński</b>	<b>65981</b>	<b>32952</b>	<b>33029</b>	<b>13927</b>	<b>6806</b>	<b>7121</b>	<b>52054</b>	<b>26146</b>	<b>25908</b>
gm.w. Będzino	8555	4295	4260	-	-	-	8555	4295	4260
gm.w. Biesiekierz	6420	3219	3201	-	-	-	6420	3219	3201
gm. m-w. Bobolice	9583	4862	4721	4218	2046	2172	5365	2816	2549
gm.w. Manowo	6870	3407	3463	-	-	-	6870	3407	3463
gm.w. Mielno	5056	2463	2593	-	-	-	5056	2463	2593
gm. m-w. Polanów	9080	4591	4489	3028	1530	1498	6052	3061	2991
gm. m-w. Sianów	13758	6810	6948	6681	3230	3451	7077	3580	3497
gm.w. Świeszyno	6659	3305	3354	-	-	-	6659	3305	3354
<b>Powiat łobeski</b>	<b>37966</b>	<b>18846</b>	<b>19120</b>	<b>20050</b>	<b>9710</b>	<b>10340</b>	<b>17916</b>	<b>9136</b>	<b>8780</b>
gm. m-w. Dobra	4482	2236	2246	2347	1151	1196	2135	1085	1050
gm. m-w. Łobez	14356	7036	7320	10438	5004	5434	3918	2032	1886
gm.w. Radowo Małe	3708	1855	1853	-	-	-	3708	1855	1853
gm. m-w. Resko	8229	4088	4141	4356	2125	2231	3873	1963	1910
gm. m-w. Węgorzyno	7191	3631	3560	2909	1430	1479	4282	2201	2081
<b>Powiat myśliborski</b>	<b>67698</b>	<b>33413</b>	<b>34285</b>	<b>39920</b>	<b>19289</b>	<b>20631</b>	<b>27778</b>	<b>14124</b>	<b>13654</b>
gm. m-w. Barlinek	19810	9776	10034	14263	6979	7284	5547	2797	2750
gm.w. Boleszkowice	2937	1507	1430	-	-	-	2937	1507	1430
gm. m-w. Dębno	20975	10287	10688	14043	6762	7281	6932	3525	3407
gm. m-w. Myślibórz	20584	10122	10462	11614	5548	6066	8970	4574	4396
gm.w. Nowogródek Pomorski	3392	1721	1671	-	-	-	3392	1721	1671
<b>Powiat policki</b>	<b>74483</b>	<b>36697</b>	<b>37786</b>	<b>34856</b>	<b>17104</b>	<b>17752</b>	<b>39627</b>	<b>19593</b>	<b>20034</b>
gm.w. Dobra (Szczecińska)	19301	9506	9795	-	-	-	19301	9506	9795
gm.w. Kołbaskowo	11599	5701	5898	-	-	-	11599	5701	5898
gm. m-w. Nowe Warpno	1672	833	839	1231	609	622	441	224	217
gm. m-w. Police	41911	20657	21254	33625	16495	17130	8286	4162	4124
<b>Powiat pyrzycki</b>	<b>40532</b>	<b>20287</b>	<b>20245</b>	<b>16901</b>	<b>8224</b>	<b>8677</b>	<b>23631</b>	<b>12063</b>	<b>11568</b>
gm.w. Bielice	3136	1572	1564	-	-	-	3136	1572	1564
gm.w. Kozielice	2620	1326	1294	-	-	-	2620	1326	1294
gm. m-w. Lipiany	6093	3046	3047	4085	1992	2093	2008	1054	954
gm.w. Przelewice	5351	2749	2602	-	-	-	5351	2749	2602
gm. m-w. Pyrzyce	19741	9769	9972	12816	6232	6584	6925	3537	3388
gm.w. Warnice	3591	1825	1766	-	-	-	3591	1825	1766

**TABL. 8. LUDNOŚĆ WEDŁUG PŁCI, WOJEWÓDZTW (NTS 2), POWIATÓW (LAU 1) I GMIN (LAU 2) W 2013 R. (dok.)**  
**POPULATION BY SEX, VOIVODSHIPS (NTS 2), POWIATS (LAU 1) AND GMINAS (LAU 2) IN 2013 (cont.)**

Stan w dniu 31 XII  
 As of December 31

Wyszczególnienie <i>Specification</i>	Ogółem <i>Total</i>	Mężczyźni <i>Males</i>	Kobiety <i>Females</i>	Miasta <i>Urban areas</i>			Wieś <i>Rural areas</i>		
				razem <i>total</i>	mężczyźni <i>males</i>	kobiety <i>females</i>	razem <i>total</i>	mężczyźni <i>males</i>	kobiety <i>females</i>
<b>WOJ. ZACHODNIO-POMORSKIE (dok.)</b>									
<b>Powiat sławieński</b>	<b>57855</b>	<b>28503</b>	<b>29352</b>	<b>27127</b>	<b>13099</b>	<b>14028</b>	<b>30728</b>	<b>15404</b>	<b>15324</b>
m. Darłowo	14229	6929	7300	14229	6929	7300	-	-	-
m. Sławno	12898	6170	6728	12898	6170	6728	-	-	-
gm.w. Darłowo	8030	4036	3994	-	-	-	8030	4036	3994
gm.w. Malechowo	6585	3295	3290	-	-	-	6585	3295	3290
gm.w. Postomino	7079	3501	3578	-	-	-	7079	3501	3578
gm.w. Sławno	9034	4572	4462	-	-	-	9034	4572	4462
<b>Powiat stargardzki</b>	<b>120726</b>	<b>59235</b>	<b>61491</b>	<b>78422</b>	<b>37949</b>	<b>40473</b>	<b>42304</b>	<b>21286</b>	<b>21018</b>
m. Stargard Szczeciński	69328	33445	35883	69328	33445	35883	-	-	-
gm. m-w. Chociwel	5962	2981	2981	3206	1570	1636	2756	1411	1345
gm. m-w. Dobrzany	5065	2551	2514	2387	1207	1180	2678	1344	1334
gm.w. Dolice	8081	4054	4027	-	-	-	8081	4054	4027
gm. m-w. Ińsko	3554	1786	1768	2035	1005	1030	1519	781	738
gm.w. Kobylanka	4905	2428	2477	-	-	-	4905	2428	2477
gm.w. Marianowo	3211	1559	1652	-	-	-	3211	1559	1652
gm.w. Stara Dąbrowa	3711	1896	1815	-	-	-	3711	1896	1815
gm.w. Stargard Szczeciński	12576	6358	6218	-	-	-	12576	6358	6218
gm. m-w. Suchań	4333	2177	2156	1466	722	744	2867	1455	1412
<b>Powiat szczecinecki</b>	<b>79104</b>	<b>38559</b>	<b>40545</b>	<b>51605</b>	<b>24584</b>	<b>27021</b>	<b>27499</b>	<b>13975</b>	<b>13524</b>
m. Szczecinek	40620	19326	21294	40620	19326	21294	-	-	-
gm. m-w. Barwice	8858	4424	4434	3851	1879	1972	5007	2545	2462
gm. m-w. Biały Bór	5345	2690	2655	2229	1076	1153	3116	1614	1502
gm. m-w. Borne Sulinowo	9856	4822	5034	4905	2303	2602	4951	2519	2432
gm.w. Grzmiąca	5007	2541	2466	-	-	-	5007	2541	2466
gm.w. Szczecinek	9418	4756	4662	-	-	-	9418	4756	4662
<b>Powiat świdwiński</b>	<b>48582</b>	<b>23988</b>	<b>24594</b>	<b>24169</b>	<b>11576</b>	<b>12593</b>	<b>24413</b>	<b>12412</b>	<b>12001</b>
m. Świdwin	15725	7571	8154	15725	7571	8154	-	-	-
gm.w. Brzeżno	2880	1451	1429	-	-	-	2880	1451	1429
gm. m-w. Połczyn-Zdrój	15813	7738	8075	8444	4005	4439	7369	3733	3636
gm.w. Rąbino	3836	1989	1847	-	-	-	3836	1989	1847
gm.w. Sławoborze	4215	2121	2094	-	-	-	4215	2121	2094
gm.w. Świdwin	6113	3118	2995	-	-	-	6113	3118	2995
<b>Powiat walecki</b>	<b>54597</b>	<b>26625</b>	<b>27972</b>	<b>33584</b>	<b>16111</b>	<b>17473</b>	<b>21013</b>	<b>10514</b>	<b>10499</b>
m. Wałcz	26231	12560	13671	26231	12560	13671	-	-	-
gm. m-w. Człopa	5066	2492	2574	2342	1110	1232	2724	1382	1342
gm. m-w. Mirosławiec	5577	2741	2836	3037	1496	1541	2540	1245	1295
gm. m-w. Tuczo	5053	2509	2544	1974	945	1029	3079	1564	1515
gm.w. Wałcz	12670	6323	6347	-	-	-	12670	6323	6347
<b>Miasta na prawach powiatu:</b> <i>Cities with powiat status:</i>									
<b>Koszalin</b>	<b>109170</b>	<b>51619</b>	<b>57551</b>	<b>109170</b>	<b>51619</b>	<b>57551</b>	-	-	-
<b>Szczecin</b>	<b>408172</b>	<b>194002</b>	<b>214170</b>	<b>408172</b>	<b>194002</b>	<b>214170</b>	-	-	-
<b>Świnoujście</b>	<b>41371</b>	<b>20003</b>	<b>21368</b>	<b>41371</b>	<b>20003</b>	<b>21368</b>	-	-	-

**TABL. 9. POWIATY WEDŁUG LICZBY MIESZKAŃCÓW ORAZ WOJEWÓDZTW W 2013 R.**
**POWIATS BY NUMBER OF INHABIANTS AND VOIVODSHIPS IN 2013**

Stan w dniu 31 XII

As of December 31

Województwa <i>Voivodships</i>	Ogółem <i>Total</i>	O liczbie ludności <i>Number of population</i>						
		poniżej 30000 <i>less than 30000</i>	30000- -49999	50000- -79999	80000- -99999	100000- -149999	150000- -199999	200000 i więcej 200000 <i>and more</i>
		<b>Liczba powiatów <i>Number of powiats</i></b>						
<b>POLSKA <i>POLAND</i></b>	<b>380</b>	<b>5</b>	<b>69</b>	<b>133</b>	<b>53</b>	<b>73</b>	<b>25</b>	<b>22</b>
DOLNOŚLĄSKIE	30	-	7	9	5	6	2	1
KUJAWSKO-POMORSKIE	23	-	8	5	4	3	1	2
LUBELSKIE	24	-	3	11	3	6	-	1
LUBUSKIE	14	-	3	5	4	2	-	-
ŁÓDZKIE	24	-	6	8	2	6	1	1
MAŁOPOLSKIE	22	-	2	2	3	8	4	3
MAZOWIECKIE	42	-	9	13	7	7	3	3
OPOLSKIE	12	-	2	5	2	3	-	-
PODKARPACKIE	25	2	2	12	1	6	2	-
PODLASKIE	17	1	7	7	-	1	-	1
POMORSKIE	20	-	3	5	5	4	-	3
ŚLĄSKIE	36	-	-	9	4	11	9	3
ŚWIĘTOKRZYSKIE	14	-	3	4	4	1	1	1
WARMIŃSKO- -MAZURSKIE	21	2	5	8	2	3	1	-
WIELKOPOLSKIE	35	-	2	21	5	4	1	2
ZACHODNIO- POMORSKIE	21	-	7	9	2	2	-	1
		<b>Ludność w powiatach <i>Population in powiats</i></b>						
<b>POLSKA <i>POLAND</i></b>	<b>38495659</b>	<b>121031</b>	<b>2918427</b>	<b>8624610</b>	<b>4736010</b>	<b>8728687</b>	<b>4233751</b>	<b>9133143</b>
DOLNOŚLĄSKIE	2909997	-	303085	545414	438792	665027	325612	632067
KUJAWSKO-POMORSKIE	2092564	-	343527	324654	371404	326422	163682	562875
LUBELSKIE	2156150	-	122907	712983	275750	700912	-	343598
LUBUSKIE	1021470	-	122520	292664	363537	242749	-	-
ŁÓDZKIE	2513093	-	251557	524260	171947	689316	164681	711332
MAŁOPOLSKIE	3360581	-	93830	127360	260835	938549	703321	1236686
MAZOWIECKIE	5316840	-	354819	850559	622209	836696	480857	2171700
OPOLSKIE	1004416	-	90334	330929	189162	393991	-	-
PODKARPACKIE	2129294	48987	95440	810195	96096	729633	348943	-
PODLASKIE	1194965	20891	303451	430363	-	144978	-	295282
POMORSKIE	2295811	-	116746	337242	452794	473564	-	915465
ŚLĄSKIE	4599447	-	-	599751	366288	1374559	1510894	747955
ŚWIĘTOKRZYSKIE	1268239	-	121875	279824	344664	114418	199870	207588
WARMIŃSKO- -MAZURSKIE	1446915	51153	198377	487990	182611	352109	174675	-
WIELKOPOLSKIE	3467016	-	84733	1371005	433771	515868	161216	900423
ZACHODNIO- POMORSKIE	1718861	-	315226	599417	166150	229896	-	408172

**TABL. 10. MIASTA WEDŁUG LICZBY MIESZKAŃCÓW ORAZ WOJEWÓDZTW W 2013 R.**
**TOWNS BY NUMBER OF INHABITANTS AND VOIVODSHIPS IN 2013**

Stan w dniu 31 XII

As of December 31

Województwa <i>Voivodships</i>	Ogółem <i>Total</i>	Miasta o liczbie ludności <i>Number of population in towns</i>							
		poniżej 2000 <i>less than 2000</i>	2000- -4999	5000- -9999	10000- -19999	20000- -49999	50000- -99999	100000- -199999	200000 i więcej <i>200000 and more</i>
<b>Liczba miast <i>Number of towns</i></b>									
<b>POLSKA <i>POLAND</i></b>	<b>908</b>	<b>50</b>	<b>268</b>	<b>181</b>	<b>187</b>	<b>135</b>	<b>48</b>	<b>23</b>	<b>16</b>
DOLNOŚLĄSKIE	91	2	22	30	17	13	4	2	1
KUJAWSKO-POMORSKIE	52	5	15	11	13	3	2	1	2
LUBELSKIE	42	1	14	7	10	6	3	-	1
LUBUSKIE	42	1	17	6	12	4	-	2	-
ŁÓDZKIE	44	-	13	8	7	10	5	-	1
MAŁOPOLSKIE	61	2	16	15	14	11	1	1	1
MAZOWIECKIE	85	4	21	11	25	17	4	1	2
OPOLSKIE	35	2	8	13	6	4	1	1	-
PODKARPACKIE	50	6	13	14	7	6	3	1	-
PODLASKIE	40	5	16	5	6	5	2	-	1
POMORSKIE	42	1	7	9	10	10	3	-	2
ŚLĄSKIE	71	2	10	12	10	14	11	9	3
ŚWIĘTOKRZYSKIE	31	3	11	6	5	3	2	1	-
WARMIŃSKO- -MAZURSKIE	49	1	18	6	13	8	1	2	-
WIELKOPOLSKIE	109	10	40	21	18	13	5	1	1
ZACHODNIO- POMORSKIE	64	5	27	7	14	8	1	1	1
<b>Ludność w miastach <i>Population in towns</i></b>									
<b>POLSKA <i>POLAND</i></b>	<b>23257909</b>	<b>82915</b>	<b>887104</b>	<b>1281947</b>	<b>2715579</b>	<b>4222449</b>	<b>3224626</b>	<b>3182545</b>	<b>7660744</b>
DOLNOŚLĄSKIE	2019978	3786	76960	202627	230858	369545	284217	219918	632067
KUJAWSKO-POMORSKIE	1256282	8573	56153	81745	183778	75596	172677	114885	562875
LUBELSKIE	997219	1482	41616	51464	165083	205582	188394	-	343598
LUBUSKIE	644970	1328	58143	43500	172117	127133	-	242749	-
ŁÓDZKIE	1593021	-	41819	59591	109248	345479	325552	-	711332
MAŁOPOLSKIE	1637252	3337	55031	104808	197498	321523	83943	112120	758992
MAZOWIECKIE	3411493	6613	74683	77266	387327	556854	243065	122815	1942870
OPOLSKIE	523455	3633	24330	93228	90723	128201	63194	120146	-
PODKARPACKIE	878297	9954	40634	95946	103407	256822	188426	183108	-
PODLASKIE	721824	7596	46258	36480	80978	123202	132028	-	295282
POMORSKIE	1495443	1351	26386	59478	130536	363233	204886	-	709573
ŚLĄSKIE	3559972	3801	36487	89510	159587	439943	726496	1356193	747955
ŚWIĘTOKRZYSKIE	567794	4157	35902	42279	69780	92371	123435	199870	-
WARMIŃSKO- -MAZURSKIE	857353	1831	57407	43714	178980	218057	59790	297574	-
WIELKOPOLSKIE	1913866	17551	129043	150166	264798	341088	359195	103997	548028
ZACHODNIO- POMORSKIE	1179690	7922	86252	50145	190881	257820	69328	109170	408172



**TABL. 11. GMINY WEDŁUG LICZBY LUDNOŚCI WIEJSKIEJ ORAZ WOJEWÓDZTW W 2013 R.**
**GMINAS BY NUMBER OF RURAL POPULATION AND VOIVODSHIPS IN 2013**

Stan w dniu 31 XII

*As of December 31*

Województwa <i>Voivodships</i>	Ogółem <i>Total</i>	Gminy o liczbie ludności <i>Gminas with number of population</i>				
		poniżej 2000 <i>less than 2000</i>	2000- -4999	5000- -6999	7000- -9999	10000 i więcej <i>10000 and more</i>

**Liczba gmin wiejskich oraz miejsko-wiejskich  
*Number of rural and urban-rural gminas***

<b>POLSKA POLAND</b>	<b>2173</b>	<b>32</b>	<b>752</b>	<b>558</b>	<b>451</b>	<b>380</b>
DOLNOŚLĄSKIE	133	4	46	37	25	21
KUJAWSKO-POMORSKIE	127	1	48	36	26	16
LUBELSKIE	193	1	88	57	30	17
LUBUSKIE	74	3	41	15	13	2
ŁÓDZKIE	159	2	77	44	23	13
MAŁOPOLSKIE	168	1	19	30	52	66
MAZOWIECKIE	279	5	93	77	58	46
OPOLSKIE	68	-	16	20	23	9
PODKARPACKIE	144	2	20	33	45	44
PODLASKIE	105	7	69	18	8	3
POMORSKIE	98	-	32	21	20	25
ŚLĄSKIE	118	-	21	33	19	45
ŚWIĘTOKRZYSKIE	97	1	33	21	21	21
WARMIŃSKO-MAZURSKIE	100	1	44	23	23	9
WIELKOPOLSKIE	207	-	52	68	51	36
ZACHODNIOPOMORSKIE	103	4	53	25	14	7

**Ludność wiejska w gminach wiejskich oraz miejsko-wiejskich  
*Rural population in rural and urban-rural gminas***

<b>POLSKA POLAND</b>	<b>15237750</b>	<b>49402</b>	<b>2892232</b>	<b>3320168</b>	<b>3735274</b>	<b>5240674</b>
DOLNOŚLĄSKIE	890019	7121	172894	212774	208741	288489
KUJAWSKO-POMORSKIE	836282	1113	199986	210326	215051	209806
LUBELSKIE	1158931	1735	342493	341716	248126	224861
LUBUSKIE	376500	3961	145494	91246	104090	31709
ŁÓDZKIE	920072	3798	312426	260900	189744	153204
MAŁOPOLSKIE	1723329	1489	75216	184065	438778	1023781
MAZOWIECKIE	1905347	8226	364027	449130	474414	609550
OPOLSKIE	480961	-	64575	118919	191314	106153
PODKARPACKIE	1250997	3719	74941	197969	373846	600522
PODLASKIE	473141	10745	252504	106315	66796	36781
POMORSKIE	800368	-	120406	125237	169767	384958
ŚLĄSKIE	1039475	-	82501	201044	156350	599580
ŚWIĘTOKRZYSKIE	700445	1867	134797	123836	175899	264046
WARMIŃSKO-MAZURSKIE	589562	1269	159718	141083	182021	105471
WIELKOPOLSKIE	1553150	-	205342	407847	428004	511957
ZACHODNIOPOMORSKIE	539171	4359	184912	147761	112333	89806

**TABL. 12. GMINY MIEJSKO-WIEJSKIE WEDŁUG LICZBY LUDNOŚCI ORAZ WOJEWÓDZTW W 2013 R.**  
**GMINAS OF URBAN-RURAL AREAS BY NUMBER OF POPULATION AND VOIVODSHIPS IN 2013**

Stan w dniu 31 XII  
 As of December 31

Województwa <i>Voivodships</i>	Ogółem <i>Total</i>	Gminy o liczbie ludności <i>Gminas with number of population</i>					
		poniżej 2000 <i>less than 2000</i>	2000- -4999	5000- -9999	10000- -19999	20000- -49999	50000 i więcej 50000 <i>and more</i>
<b>Liczba gmin <i>Number of gminas</i></b>							
<b>POLSKA <i>POLAND</i></b>	<b>602</b>	<b>1</b>	<b>24</b>	<b>217</b>	<b>235</b>	<b>119</b>	<b>6</b>
DOLNOŚLĄSKIE	55	-	2	21	21	11	-
KUJAWSKO-POMORSKIE	35	-	2	14	12	7	-
LUBELSKIE	22	-	-	12	8	2	-
LUBUSKIE	33	-	1	16	11	5	-
ŁÓDZKIE	26	-	-	8	13	5	-
MAŁOPOLSKIE	47	-	-	7	23	15	2
MAZOWIECKIE	50	-	3	11	22	12	2
OPOLSKIE	32	-	-	8	16	7	1
PODKARPACKIE	34	-	-	7	20	7	-
PODLASKIE	27	-	5	14	6	2	-
POMORSKIE	17	-	-	5	7	5	-
ŚLĄSKIE	22	-	-	10	7	4	1
ŚWIĘTOKRZYSKIE	26	-	1	6	13	6	-
WARMIŃSKO-MAZURSKIE	33	-	2	15	11	5	-
WIELKOPOLSKIE	90	-	2	37	33	18	-
ZACHODNIOPOMORSKIE	53	1	6	26	12	8	-
<b>Ludność w gminach <i>Population in gminas</i></b>							
<b>POLSKA <i>POLAND</i></b>	<b>8805014</b>	<b>1672</b>	<b>95829</b>	<b>1639933</b>	<b>3370323</b>	<b>3354091</b>	<b>343166</b>
DOLNOŚLĄSKIE	731764	-	9097	161260	300941	260466	-
KUJAWSKO-POMORSKIE	481882	-	8830	119183	168829	185040	-
LUBELSKIE	240737	-	-	84217	111705	44815	-
LUBUSKIE	411333	-	3154	109354	173246	125579	-
ŁÓDZKIE	384883	-	-	61905	173594	149384	-
MAŁOPOLSKIE	997276	-	-	61253	338750	492026	105247
MAZOWIECKIE	858666	-	10276	77616	310726	331684	128364
OPOLSKIE	539387	-	-	62403	225915	192937	58132
PODKARPACKIE	511683	-	-	56757	287817	167109	-
PODLASKIE	242894	-	17090	93664	83286	48854	-
POMORSKIE	288891	-	-	45362	111523	132006	-
ŚLĄSKIE	370636	-	-	87513	97405	134295	51423
ŚWIĘTOKRZYSKIE	381063	-	4620	41457	169009	165977	-
WARMIŃSKO-MAZURSKIE	395872	-	8292	104105	166420	117055	-
WIELKOPOLSKIE	1351254	-	9302	291493	466053	584406	-
ZACHODNIOPOMORSKIE	616793	1672	25168	182391	185104	222458	-

**TABL. 13. ZESTAWIENIE JEDNOSTEK ADMINISTRACYJNYCH I TERYTORIALNYCH W 2013 R.**

**LIST OF ADMINISTRATIVE AND TERRITORIAL UNITS IN 2013**

Stan w dniu 31 XII

As of December 31

Województwa <i>Voivodships</i>	Powiaty <i>Powiats</i>			Gminy <i>Gminas</i>						Miasta <i>Towns</i>	Pod- regio- ny (NTS3) <i>Subre- gions</i>
	razem <i>total</i>	ziemskie <i>country- ship</i>	grodzkie <i>township</i>	ogółem <i>total</i>	miejskie <i>urban</i>			miejsko- wiejskie <i>urban- rural</i>	wiejskie <i>rural</i>		
					razem <i>total</i>	na pra- wach powiatu <i>with powiat status</i>	pozo- stałe <i>the other</i>				
<b>POLSKA POLAND</b>	<b>380</b>	<b>314</b>	<b>66</b>	<b>2479</b>	<b>306</b>	<b>65</b>	<b>241</b>	<b>602</b>	<b>1571</b>	<b>908</b>	<b>66</b>
DOLNOŚLĄSKIE	30	26	4	169	36	3	33	55	78	91	5
KUJAWSKO- -POMORSKIE	23	19	4	144	17	4	13	35	92	52	3
LUBELSKIE	24	20	4	213	20	4	16	22	171	42	4
LUBUSKIE	14	12	2	83	9	2	7	33	41	42	2
ŁÓDZKIE	24	21	3	177	18	3	15	26	133	44	5
MAŁOPOLSKIE	22	19	3	182	14	3	11	47	121	61	5
MAZOWIECKIE	42	37	5	314	35	5	30	50	229	85	6
OPOLSKIE	12	11	1	71	3	1	2	32	36	35	2
PODKARPACKIE	25	21	4	160	16	4	12	34	110	50	4
PODLASKIE	17	14	3	118	13	3	10	27	78	40	3
POMORSKIE	20	16	4	123	25	4	21	17	81	42	4
ŚLĄSKIE	36	17	19	167	49	19	30	22	96	71	8
ŚWIĘTOKRZYSKIE	14	13	1	102	5	1	4	26	71	31	2
WARMIŃSKO- -MAZURSKIE	21	19	2	116	16	2	14	33	67	49	3
WIELKOPOLSKIE	35	31	4	226	19	4	15	90	117	109	6
ZACHODNIO- POMORSKIE	21	18	3	114	11	3	8	53	50	64	4

**TABL. I. RUCH NATURALNY ORAZ MIGRACJE LUDNOŚCI WEDŁUG REGIONÓW (NTS 1), WOJEWÓDZTW (NTS 2)  
VITAL STATISTICS AND MIGRATION OF POPULATION BY REGIONS (NUTS 1), VOIVODSHIPS (NUTS 2)**

Lp. No	Regiony Regions Województwa Voivodships Podregiony Subregions	Małżeń- stwa Marriages	Rozwo- dy Divorces	Urodzenia żywe Live births	Zgony Deaths		Przyrost naturalny Natural increase	Migracje wewnętrzne Internal migration		
					ogółem total	w tym niemowląt of which infant		napływ inflow	odpływ outflow	saldo net
1	<b>POLSKA</b>	<b>180396</b>	<b>66132</b>	<b>369576</b>	<b>387312</b>	<b>1684</b>	<b>-17736</b>	<b>427279</b>	<b>427279</b>	<b>x</b>
2	<b>CENTRALNY</b>	<b>35060</b>	<b>13527</b>	<b>77820</b>	<b>85511</b>	<b>319</b>	<b>-7691</b>	<b>91794</b>	<b>80441</b>	<b>11353</b>
3	<b>Łódzkie</b>	<b>10916</b>	<b>4417</b>	<b>22420</b>	<b>31251</b>	<b>105</b>	<b>-8831</b>	<b>22812</b>	<b>24916</b>	<b>-2104</b>
4	Podr. łódzki	1626	771	3353	4580	15	-1227	5737	4124	1613
5	Podr. m. Łódź	2757	1605	5690	10325	29	-4635	3937	5241	-1304
6	Podr. piotrkowski	2708	863	5623	6723	22	-1100	5246	6353	-1107
7	Podr. sieradzki	2059	647	4264	5170	17	-906	4512	5078	-566
8	Podr. skierniewicki	1766	531	3490	4453	22	-963	3380	4120	-740
9	<b>Mazowieckie</b>	<b>24144</b>	<b>9110</b>	<b>55400</b>	<b>54260</b>	<b>214</b>	<b>1140</b>	<b>68982</b>	<b>55525</b>	<b>13457</b>
10	Podr. ciechanowsko-płocki	2946	897	6051	6791	31	-740	5863	7242	-1379
11	Podr. ostrołęcko-siedlecki	3863	938	7886	7690	30	196	6889	8920	-2031
12	Podr. radomski	3155	812	6023	6691	38	-668	4929	6587	-1658
13	Podr. m. Warszawa	7298	3853	18438	18722	52	-284	21667	13478	8189
14	Podr. warszawski wschodni	3515	1105	8961	7222	28	1739	13683	9313	4370
15	Podr. warszawski zachodni	3367	1505	8041	7144	35	897	15951	9985	5966
16	<b>PÓŁDNIOWY</b>	<b>38839</b>	<b>12591</b>	<b>77136</b>	<b>79433</b>	<b>349</b>	<b>-2297</b>	<b>78669</b>	<b>78774</b>	<b>-105</b>
17	<b>Małopolskie</b>	<b>16614</b>	<b>3989</b>	<b>34307</b>	<b>30277</b>	<b>131</b>	<b>4030</b>	<b>33575</b>	<b>29800</b>	<b>3775</b>
18	Podr. krakowski	3486	756	7377	6385	24	992	9780	5835	3945
19	Podr. m. Kraków	3266	1204	7372	7173	29	199	7424	6378	1046
20	Podr. nowosądecki	4248	726	8891	6467	30	2424	6260	6942	-682
21	Podr. oświęcimski	3262	819	6191	6251	29	-60	6237	6506	-269
22	Podr. tarnowski	2352	484	4476	4001	19	475	3874	4139	-265
23	<b>Śląskie</b>	<b>22225</b>	<b>8602</b>	<b>42829</b>	<b>49156</b>	<b>218</b>	<b>-6327</b>	<b>45094</b>	<b>48974</b>	<b>-3880</b>
24	Podr. bielski	3192	1226	6669	6290	29	379	7406	6490	916
25	Podr. bytomski	2121	836	4063	4815	16	-752	4375	4646	-271
26	Podr. częstochowski	2319	933	4478	6154	23	-1676	4448	4786	-338
27	Podr. gliwicki	2257	865	4380	4865	23	-485	4097	4903	-806
28	Podr. katowicki	3524	1467	6972	8971	47	-1999	7187	8935	-1748
29	Podr. rybnicki	3455	1211	6209	6039	31	170	6207	7039	-832
30	Podr. sosnowiecki	3218	1445	5806	8696	28	-2890	6393	7500	-1107
31	Podr. tyski	2139	619	4252	3326	21	926	4981	4675	306
32	<b>WSCHODNI</b>	<b>32533</b>	<b>9842</b>	<b>61450</b>	<b>67787</b>	<b>283</b>	<b>-6337</b>	<b>61091</b>	<b>72989</b>	<b>-11898</b>
33	<b>Lubelskie</b>	<b>10367</b>	<b>4130</b>	<b>19738</b>	<b>22849</b>	<b>90</b>	<b>-3111</b>	<b>20219</b>	<b>25173</b>	<b>-4954</b>
34	Podr. bialski	1609	567	2930	3403	17	-473	2812	3883	-1071
35	Podr. chełmsko-zamojski	3100	976	5483	7206	27	-1723	5678	7696	-2018
36	Podr. lubelski	3282	1742	6831	6895	28	-64	7879	8023	-144
37	Podr. puławski	2376	845	4494	5345	18	-851	3850	5571	-1721
38	<b>Podkarpackie</b>	<b>10657</b>	<b>2332</b>	<b>20373</b>	<b>18593</b>	<b>92</b>	<b>1780</b>	<b>19060</b>	<b>21333</b>	<b>-2273</b>
39	Podr. krośnieński	2483	601	4663	4293	22	370	3971	4987	-1016
40	Podr. przemyski	1999	448	3686	3730	14	-44	3320	4316	-996
41	Podr. rzeszowski	3154	624	6476	5276	29	1200	6871	5782	1089
42	Podr. tarnobrzesci	3021	659	5548	5294	27	254	4898	6248	-1350
43	<b>Podlaskie</b>	<b>5665</b>	<b>1997</b>	<b>10619</b>	<b>12152</b>	<b>49</b>	<b>-1533</b>	<b>11279</b>	<b>13332</b>	<b>-2053</b>
44	Podr. białostocki	2319	1002	4674	4765	21	-91	5626	5228	398
45	Podr. łomżyński	2021	572	3460	4627	17	-1167	3287	4873	-1586
46	Podr. suwalski	1325	423	2485	2760	11	-275	2366	3231	-865

**I PODREGIONÓW (NTS 3) W 2013 R.  
AND SUBREGIONS (NUTS 3) IN 2013.**

Migracje zagraniczne <i>International migration</i>			Ogólne saldo migracji <i>Total net migration</i>	Małżeństwa <i>Marriages</i>	Rozwody <i>Divorces</i>	Urodzenia żywe <i>Live births</i>	Zgony <i>Deaths</i>	Przyrost naturalny <i>Natural increase</i>	Ogólne saldo migracji <i>Total net migration</i>	Zgony niemowląt na 1000 urodzeń żywych <i>Infant deaths per 1000 of live births</i>	Lp. No
imigracja <i>immigra- tion</i>	emigracja <i>emigra- tion</i>	saldo <i>net</i>									
<b>12199</b>	<b>32103</b>	<b>-19904</b>	<b>-19904</b>	<b>4,7</b>	<b>1,7</b>	<b>9,6</b>	<b>10,1</b>	<b>-0,5</b>	<b>-0,5</b>	<b>4,6</b>	1
<b>1679</b>	<b>2357</b>	<b>-678</b>	<b>10675</b>	<b>4,5</b>	<b>1,7</b>	<b>9,9</b>	<b>10,9</b>	<b>-1,0</b>	<b>1,4</b>	<b>4,1</b>	2
<b>459</b>	<b>1033</b>	<b>-574</b>	<b>-2678</b>	<b>4,3</b>	<b>1,8</b>	<b>8,9</b>	<b>12,4</b>	<b>-3,5</b>	<b>-1,1</b>	<b>4,7</b>	3
63	113	-50	1563	4,2	2,0	8,7	11,9	-3,2	4,1	4,5	4
173	467	-294	-1598	3,9	2,2	8,0	14,4	-6,5	-2,2	5,1	5
139	196	-57	-1164	4,5	1,4	9,4	11,3	-1,8	-2,0	3,9	6
38	146	-108	-674	4,5	1,4	9,4	11,4	-2,0	-1,5	4,0	7
46	111	-65	-805	4,8	1,4	9,4	12,1	-2,6	-2,2	6,3	8
<b>1220</b>	<b>1324</b>	<b>-104</b>	<b>13353</b>	<b>4,5</b>	<b>1,7</b>	<b>10,4</b>	<b>10,2</b>	<b>0,2</b>	<b>2,5</b>	<b>3,9</b>	9
65	104	-39	-1418	4,7	1,4	9,6	10,8	-1,2	-2,3	5,1	10
96	125	-29	-2060	5,1	1,2	10,4	10,2	0,3	-2,7	3,8	11
58	130	-72	-1730	5,1	1,3	9,7	10,8	-1,1	-2,8	6,3	12
712	608	104	8293	4,2	2,2	10,7	10,9	-0,2	4,8	2,8	13
118	129	-11	4359	4,4	1,4	11,3	9,1	2,2	5,5	3,1	14
171	228	-57	5909	4,3	1,9	10,2	9,1	1,1	7,5	4,4	15
<b>3265</b>	<b>9654</b>	<b>-6389</b>	<b>-6494</b>	<b>4,9</b>	<b>1,6</b>	<b>9,7</b>	<b>10,0</b>	<b>-0,3</b>	<b>-0,8</b>	<b>4,5</b>	16
<b>1561</b>	<b>2512</b>	<b>-951</b>	<b>2824</b>	<b>4,9</b>	<b>1,2</b>	<b>10,2</b>	<b>9,0</b>	<b>1,2</b>	<b>0,8</b>	<b>3,8</b>	17
200	316	-116	3829	4,9	1,1	10,5	9,1	1,4	5,4	3,3	18
532	569	-37	1009	4,3	1,6	9,7	9,5	0,3	1,3	3,9	19
392	588	-196	-878	5,4	0,9	11,3	8,2	3,1	-1,1	3,4	20
125	347	-222	-491	5,1	1,3	9,7	9,8	-0,1	-0,8	4,7	21
312	692	-380	-645	5,1	1,0	9,7	8,6	1,0	-1,4	4,2	22
<b>1704</b>	<b>7142</b>	<b>-5438</b>	<b>-9318</b>	<b>4,8</b>	<b>1,9</b>	<b>9,3</b>	<b>10,7</b>	<b>-1,4</b>	<b>-2,0</b>	<b>5,1</b>	23
281	630	-349	567	4,8	1,8	10,0	9,5	0,6	0,9	4,3	24
166	1487	-1321	-1592	4,7	1,9	9,1	10,8	-1,7	-3,6	3,9	25
170	354	-184	-522	4,4	1,8	8,5	11,7	-3,2	-1,0	5,1	26
257	875	-618	-1424	4,7	1,8	9,1	10,1	-1,0	-3,0	5,3	27
289	1337	-1048	-2796	4,7	1,9	9,2	11,9	-2,6	-3,7	6,7	28
294	1356	-1062	-1894	5,4	1,9	9,7	9,5	0,3	-3,0	5,0	29
140	604	-464	-1571	4,6	2,1	8,2	12,4	-4,1	-2,2	4,8	30
107	499	-392	-86	5,5	1,6	10,9	8,5	2,4	-0,2	4,9	31
<b>1576</b>	<b>3727</b>	<b>-2151</b>	<b>-14049</b>	<b>4,8</b>	<b>1,5</b>	<b>9,1</b>	<b>10,0</b>	<b>-0,9</b>	<b>-2,1</b>	<b>4,6</b>	32
<b>316</b>	<b>989</b>	<b>-673</b>	<b>-5627</b>	<b>4,8</b>	<b>1,9</b>	<b>9,1</b>	<b>10,6</b>	<b>-1,4</b>	<b>-2,6</b>	<b>4,6</b>	33
34	127	-93	-1164	5,2	1,8	9,5	11,1	-1,5	-3,8	5,8	34
103	314	-211	-2229	4,8	1,5	8,5	11,2	-2,7	-3,5	4,9	35
112	330	-218	-362	4,6	2,4	9,5	9,6	-0,1	-0,5	4,1	36
67	218	-151	-1872	4,8	1,7	9,1	10,9	-1,7	-3,8	4,0	37
<b>669</b>	<b>1498</b>	<b>-829</b>	<b>-3102</b>	<b>5,0</b>	<b>1,1</b>	<b>9,6</b>	<b>8,7</b>	<b>0,8</b>	<b>-1,5</b>	<b>4,5</b>	38
124	315	-191	-1207	5,1	1,2	9,6	8,8	0,8	-2,5	4,7	39
109	183	-74	-1070	5,0	1,1	9,3	9,4	-0,1	-2,7	3,8	40
160	318	-158	931	5,0	1,0	10,3	8,4	1,9	1,5	4,5	41
276	682	-406	-1756	4,9	1,1	8,9	8,5	0,4	-2,8	4,9	42
<b>310</b>	<b>768</b>	<b>-458</b>	<b>-2511</b>	<b>4,7</b>	<b>1,7</b>	<b>8,9</b>	<b>10,2</b>	<b>-1,3</b>	<b>-2,1</b>	<b>4,6</b>	43
152	356	-204	194	4,5	2,0	9,2	9,3	-0,2	0,4	4,5	44
82	239	-157	-1743	4,9	1,4	8,5	11,3	-2,9	-4,3	4,9	45
76	173	-97	-962	4,8	1,5	9,0	10,0	-1,0	-3,5	4,4	46

**TABL. I. RUCH NATURALNY ORAZ MIGRACJE LUDNOŚCI WEDŁUG REGIONÓW (NTS 1), WOJEWÓDZTW (NTS 2)**  
**VITAL STATISTICS AND MIGRATION OF POPULATION BY REGIONS (NUTS 1), VOIVODSHIPS (NUTS 2)**

Lp. No	Regiony Regions Województwa Voivodships Podregiony Subregions	Mażeń- stwa Marriages	Rozwody Divorces	Urodzenia żywe Live births	Zgony Deaths		Przyrost naturalny Natural increase	Migracje wewnętrzne Internal migration		
					ogółem total	w tym niemowląt of which infant		napływ inflow	odpływ outflow	saldo net
	<b>WSCHODNI (dok)</b>									
1	<b>Świętokrzyskie</b>	<b>5844</b>	<b>1383</b>	<b>10720</b>	<b>14193</b>	<b>52</b>	<b>-3473</b>	<b>10533</b>	<b>13151</b>	<b>-2618</b>
2	Podr. kielecki	3493	908	6614	8219	32	-1605	6212	7713	-1501
3	Podr. sandomiersko-jędrzejowski	2351	475	4106	5974	20	-1868	4321	5438	-1117
4	<b>PÓLNOCNO-ZACHODNI</b>	<b>29235</b>	<b>10997</b>	<b>61723</b>	<b>59324</b>	<b>295</b>	<b>2399</b>	<b>78366</b>	<b>78129</b>	<b>237</b>
5	<b>Lubuskie</b>	<b>4742</b>	<b>1960</b>	<b>9737</b>	<b>10046</b>	<b>55</b>	<b>-309</b>	<b>13166</b>	<b>13909</b>	<b>-743</b>
6	Podr. gorzowski	1723	714	3762	3730	22	32	4912	5209	-297
7	Podr. zielonogórski	3019	1246	5975	6316	33	-341	8254	8700	-446
8	<b>Wielkopolskie</b>	<b>16763</b>	<b>5744</b>	<b>36561</b>	<b>32292</b>	<b>163</b>	<b>4269</b>	<b>44488</b>	<b>42843</b>	<b>1645</b>
9	Podr. kaliski	3379	1161	6877	6675	39	202	6558	7212	-654
10	Podr. koniński	3259	976	6615	6185	20	430	7004	7891	-887
11	Podr. leszczyński	2847	765	6140	4904	29	1236	6683	6988	-305
12	Podr. pilski	1996	677	4195	3872	23	323	4205	4879	-674
13	Podr. poznański	2858	1028	7063	4884	24	2179	14265	7894	6371
14	Podr. m. Poznań	2424	1137	5671	5772	28	-101	5773	7979	-2206
15	<b>Zachodniopomorskie</b>	<b>7730</b>	<b>3293</b>	<b>15425</b>	<b>16986</b>	<b>77</b>	<b>-1561</b>	<b>20712</b>	<b>21377</b>	<b>-665</b>
16	Podr. koszaliński	2748	1266	5326	5880	23	-554	7152	7940	-788
17	Podr. stargardzki	1801	591	3632	3806	18	-174	4438	5254	-816
18	Podr. m. Szczecin	1690	854	3362	4262	22	-900	3649	3607	42
19	Podr. szczeciński	1491	582	3105	3038	14	67	5473	4576	897
20	<b>POŁUDNIOWO-ZACHODNI</b>	<b>17635</b>	<b>7569</b>	<b>34032</b>	<b>40765</b>	<b>167</b>	<b>-6733</b>	<b>47248</b>	<b>45749</b>	<b>1499</b>
21	<b>Dolnośląskie</b>	<b>12895</b>	<b>5939</b>	<b>25805</b>	<b>30498</b>	<b>132</b>	<b>-4693</b>	<b>36865</b>	<b>34474</b>	<b>2391</b>
22	Podr. jeleniogórski	2572	1132	4594	6398	22	-1804	6476	7428	-952
23	Podr. legnicko-głogowski	2237	869	4181	4332	18	-151	5741	6515	-774
24	Podr. wałbrzyski	2885	1333	5332	8110	28	-2778	5991	7389	-1398
25	Podr. wrocławski	2524	1087	5609	5157	30	452	10923	6830	4093
26	Podr. m. Wrocław	2677	1518	6089	6501	34	-412	7734	6312	1422
27	<b>Opolskie</b>	<b>4740</b>	<b>1630</b>	<b>8227</b>	<b>10267</b>	<b>35</b>	<b>-2040</b>	<b>10383</b>	<b>11275</b>	<b>-892</b>
28	Podr. nyski	1868	690	3193	4268	14	-1075	4135	4919	-784
29	Podr. opolski	2872	940	5034	5999	21	-965	6248	6356	-108
30	<b>PÓLNOCNY</b>	<b>27094</b>	<b>10945</b>	<b>57415</b>	<b>54492</b>	<b>271</b>	<b>2923</b>	<b>70111</b>	<b>71197</b>	<b>-1086</b>
31	<b>Kujawsko pomorskie</b>	<b>9814</b>	<b>4201</b>	<b>19853</b>	<b>20485</b>	<b>88</b>	<b>-632</b>	<b>22851</b>	<b>24470</b>	<b>-1619</b>
32	Podr. bydgosko-toruński	3425	1673	7126	7347	33	-221	9055	8195	860
33	Podr. grudziądzki	2710	925	5476	5204	25	272	5792	6496	-704
34	Podr. włocławski	3679	1603	7251	7934	30	-683	8004	9779	-1775
35	<b>Pomorskie</b>	<b>10724</b>	<b>3955</b>	<b>23938</b>	<b>20084</b>	<b>103</b>	<b>3854</b>	<b>30800</b>	<b>27560</b>	<b>3240</b>
36	Podr. gdański	2758	787	6811	3786	30	3025	11338	7133	4205
37	Podr. słupski	2412	918	4980	4252	20	728	5573	6525	-952
38	Podr. starogardzki	2356	784	5266	4465	30	801	5320	6033	-713
39	Podr. trójmiejski	3198	1466	6881	7581	23	-700	8569	7869	700
40	<b>Warmińsko-mazurskie</b>	<b>6556</b>	<b>2789</b>	<b>13624</b>	<b>13923</b>	<b>80</b>	<b>-299</b>	<b>16460</b>	<b>19167</b>	<b>-2707</b>
41	Podr. elbląski	2515	1050	5207	5258	35	-51	5312	6848	-1536
42	Podr. etcki	1306	582	2703	2673	27	30	3452	3991	-539
43	Podr. olsztyński	2735	1157	5714	5992	18	-278	7696	8328	-632

I PODREGIONÓW (NTS 3) W 2013 R. (dok.)  
AND SUBREGIONS (NUTS 3) IN 2013. (cont.)

Migracje zagraniczne <i>International migration</i>			Ogólne saldo migracji <i>Total net migration</i>	Małżeństwa <i>Marriages</i>	Rozwydy <i>Divorces</i>	Urodzenia żywe <i>Live births</i>	Zgony <i>Deaths</i>	Przyrost naturalny <i>Natural increase</i>	Ogólne saldo migracji <i>Total net migration</i>	Zgony niemowląt na 1000 urodzeń żywych <i>Infant deaths per 1000 of live births</i>	Lp. No
imigracja <i>immigra- tion</i>	emigracja <i>emigra- tion</i>	saldo <i>net</i>									
na 1000 ludności <i>per 1000 of population</i>											
<b>281</b>	<b>472</b>	<b>-191</b>	<b>-2809</b>	<b>4,6</b>	<b>1,1</b>	<b>8,4</b>	<b>11,2</b>	<b>-2,7</b>	<b>-2,2</b>	<b>4,9</b>	1
186	332	-146	-1647	4,5	1,2	8,5	10,6	-2,1	-2,1	4,8	2
95	140	-45	-1162	4,8	1,0	8,3	12,1	-3,8	-2,4	4,9	3
<b>1684</b>	<b>4173</b>	<b>-2489</b>	<b>-2252</b>	<b>4,7</b>	<b>1,8</b>	<b>9,9</b>	<b>9,6</b>	<b>0,4</b>	<b>-0,4</b>	<b>4,8</b>	4
<b>493</b>	<b>1128</b>	<b>-635</b>	<b>-1378</b>	<b>4,6</b>	<b>1,9</b>	<b>9,5</b>	<b>9,8</b>	<b>-0,3</b>	<b>-1,3</b>	<b>5,6</b>	5
198	476	-278	-575	4,5	1,8	9,7	9,6	0,1	-1,5	5,8	6
295	652	-357	-803	4,8	2,0	9,4	9,9	-0,5	-1,3	5,5	7
<b>520</b>	<b>1999</b>	<b>-1479</b>	<b>166</b>	<b>4,8</b>	<b>1,7</b>	<b>10,6</b>	<b>9,3</b>	<b>1,2</b>	<b>0,0</b>	<b>4,5</b>	8
130	311	-181	-835	5,0	1,7	10,2	9,9	0,3	-1,2	5,7	9
94	311	-217	-1104	4,9	1,5	10,0	9,4	0,7	-1,7	3,0	10
58	233	-175	-480	5,2	1,4	11,1	8,9	2,2	-0,9	4,7	11
72	412	-340	-1014	4,8	1,6	10,1	9,4	0,8	-2,4	5,5	12
72	266	-194	6177	4,6	1,7	11,5	7,9	3,5	10,0	3,4	13
94	466	-372	-2578	4,4	2,1	10,3	10,5	-0,2	-4,7	4,9	14
<b>671</b>	<b>1046</b>	<b>-375</b>	<b>-1040</b>	<b>4,5</b>	<b>1,9</b>	<b>9,0</b>	<b>9,9</b>	<b>-0,9</b>	<b>-0,6</b>	<b>5,0</b>	15
281	598	-317	-1105	4,6	2,1	8,8	9,8	-0,9	-1,8	4,3	16
123	232	-109	-925	4,8	1,6	9,6	10,0	-0,5	-2,4	5,0	17
124	4	120	162	4,1	2,1	8,2	10,4	-2,2	0,4	6,5	18
143	212	-69	828	4,5	1,8	9,4	9,2	0,2	2,5	4,5	19
<b>1793</b>	<b>6596</b>	<b>-4803</b>	<b>-3304</b>	<b>4,5</b>	<b>1,9</b>	<b>8,7</b>	<b>10,4</b>	<b>-1,7</b>	<b>-0,8</b>	<b>4,9</b>	20
<b>1298</b>	<b>3662</b>	<b>-2364</b>	<b>27</b>	<b>4,4</b>	<b>2,0</b>	<b>8,9</b>	<b>10,5</b>	<b>-1,6</b>	<b>0,0</b>	<b>5,1</b>	21
218	1017	-799	-1751	4,5	2,0	8,0	11,1	-3,1	-3,0	4,8	22
95	384	-289	-1063	4,9	1,9	9,2	9,6	-0,3	-2,3	4,3	23
271	1137	-866	-2264	4,3	2,0	7,9	12,0	-4,1	-3,3	5,3	24
161	525	-364	3729	4,4	1,9	9,8	9,0	0,8	6,5	5,3	25
553	599	-46	1376	4,2	2,4	9,6	10,3	-0,7	2,2	5,6	26
<b>495</b>	<b>2934</b>	<b>-2439</b>	<b>-3331</b>	<b>4,7</b>	<b>1,6</b>	<b>8,2</b>	<b>10,2</b>	<b>-2,0</b>	<b>-3,3</b>	<b>4,3</b>	27
145	839	-694	-1478	4,7	1,7	8,0	10,7	-2,7	-3,7	4,4	28
350	2095	-1745	-1853	4,7	1,5	8,3	9,9	-1,6	-3,1	4,2	29
<b>2202</b>	<b>5596</b>	<b>-3394</b>	<b>-4480</b>	<b>4,6</b>	<b>1,9</b>	<b>9,8</b>	<b>9,3</b>	<b>0,5</b>	<b>-0,8</b>	<b>4,7</b>	30
<b>453</b>	<b>1479</b>	<b>-1026</b>	<b>-2645</b>	<b>4,7</b>	<b>2,0</b>	<b>9,5</b>	<b>9,8</b>	<b>-0,3</b>	<b>-1,3</b>	<b>4,4</b>	31
156	537	-381	479	4,4	2,2	9,2	9,5	-0,3	0,6	4,6	32
98	496	-398	-1102	5,0	1,7	10,2	9,7	0,5	-2,0	4,6	33
199	446	-247	-2022	4,7	2,1	9,3	10,2	-0,9	-2,6	4,1	34
<b>1129</b>	<b>2506</b>	<b>-1377</b>	<b>1863</b>	<b>4,7</b>	<b>1,7</b>	<b>10,4</b>	<b>8,8</b>	<b>1,7</b>	<b>0,8</b>	<b>4,3</b>	35
162	437	-275	3930	5,0	1,4	12,4	6,9	5,5	7,1	4,4	36
157	613	-456	-1408	4,9	1,9	10,2	8,7	1,5	-2,9	4,0	37
163	593	-430	-1143	4,7	1,6	10,4	8,8	1,6	-2,3	5,7	38
647	863	-216	484	4,3	2,0	9,2	10,1	-0,9	0,6	3,3	39
<b>620</b>	<b>1611</b>	<b>-991</b>	<b>-3698</b>	<b>4,5</b>	<b>1,9</b>	<b>9,4</b>	<b>9,6</b>	<b>-0,2</b>	<b>-2,6</b>	<b>5,9</b>	40
132	511	-379	-1915	4,7	2,0	9,7	9,8	-0,1	-3,6	6,7	41
224	313	-89	-628	4,5	2,0	9,3	9,2	0,1	-2,2	10,0	42
264	787	-523	-1155	4,4	1,9	9,2	9,6	-0,4	-1,9	3,2	43

**TABL. II. RUCH NATURALNY ORAZ MIGRACJE LUDNOŚCI WEDŁUG WOJEWÓDZTW (NTS 2) W 2013 R.**  
**VITAL STATISTICS AND MIGRATION OF POPULATION BY VOIVODSHIPS (NUTS 2) IN 2013.**

Lp. No	Województwa Voivodships	Małżeń- stwa Marriages	Rozwody Divorces	Urodzenia żywe Live births	Zgony Deaths		Przyrost naturalny Natural increase	Migracje wewnętrzne Internal migration		
					ogółem total	w tym niemowląt of which infant		napływ inflow	odpływ outflow	saldo net
1	<b>POLSKA POLAND</b>	<b>180396</b>	<b>66132</b>	<b>369576</b>	<b>387312</b>	<b>1684</b>	<b>-17736</b>	<b>427279</b>	<b>427279</b>	<b>x</b>
2	Dolnośląskie	12895	5939	25805	30498	132	-4693	36865	34474	2391
3	Kujawsko-pomorskie	9814	4201	19853	20485	88	-632	22851	24470	-1619
4	Lubelskie	10367	4130	19738	22849	90	-3111	20219	25173	-4954
5	Lubuskie	4742	1960	9737	10046	55	-309	13166	13909	-743
6	Łódzkie	10916	4417	22420	31251	105	-8831	22812	24916	-2104
7	Małopolskie	16614	3989	34307	30277	131	4030	33575	29800	3775
8	Mazowieckie	24144	9110	55400	54260	214	1140	68982	55525	13457
9	Opolskie	4740	1630	8227	10267	35	-2040	10383	11275	-892
10	Podkarpackie	10657	2332	20373	18593	92	1780	19060	21333	-2273
11	Podlaskie	5665	1997	10619	12152	49	-1533	11279	13332	-2053
12	Pomorskie	10724	3955	23938	20084	103	3854	30800	27560	3240
13	Śląskie	22225	8602	42829	49156	218	-6327	45094	48974	-3880
14	Świętokrzyskie	5844	1383	10720	14193	52	-3473	10533	13151	-2618
15	Warmińsko-mazurskie	6556	2789	13624	13923	80	-299	16460	19167	-2707
16	Wielkopolskie	16763	5744	36561	32292	163	4269	44488	42843	1645
17	Zachodniopomorskie	7730	3293	15425	16986	77	-1561	20712	21377	-665
18	<b>MIASTA Urban areas</b>	<b>105734</b>	<b>49342</b>	<b>213749</b>	<b>235097</b>	<b>928</b>	<b>-21348</b>	<b>224612</b>	<b>262435</b>	<b>-37823</b>
19	Dolnośląskie	8846	4802	17525	21793	101	-4268	20917	23198	-2281
20	Kujawsko-pomorskie	5653	3044	11116	12806	45	-1690	10501	13809	-3308
21	Lubelskie	4677	2693	8828	8982	36	-154	8029	12732	-4703
22	Lubuskie	2991	1473	5926	6362	25	-436	7032	8285	-1253
23	Łódzkie	6692	3546	13567	19984	56	-6417	10660	15675	-5015
24	Małopolskie	7571	2664	15581	15225	59	356	15187	16270	-1083
25	Mazowieckie	14877	7199	35476	33996	113	1480	42589	35267	7322
26	Opolskie	2414	1100	4138	5258	20	-1120	4620	6176	-1556
27	Podkarpackie	4284	1395	7943	7021	32	922	7410	10302	-2892
28	Podlaskie	3421	1570	6385	6185	26	200	6038	7644	-1606
29	Pomorskie	6733	3064	14248	14208	63	40	17012	17946	-934
30	Śląskie	17059	7363	32481	38828	170	-6347	30570	39274	-8704
31	Świętokrzyskie	2561	868	4339	5903	19	-1564	3934	6710	-2776
32	Warmińsko-mazurskie	3715	2003	7411	8215	42	-804	8776	10579	-1803
33	Wielkopolskie	9001	3970	18938	18530	80	408	19483	25181	-5698
34	Zachodniopomorskie	5239	2588	9847	11801	41	-1954	11854	13387	-1533
35	<b>WIEŚ Rural areas</b>	<b>74662</b>	<b>16129</b>	<b>155827</b>	<b>152215</b>	<b>756</b>	<b>3612</b>	<b>202667</b>	<b>164844</b>	<b>37823</b>
36	Dolnośląskie	4049	1137	8280	8705	31	-425	15948	11276	4672
37	Kujawsko-pomorskie	4161	1157	8737	7679	43	1058	12350	10661	1689
38	Lubelskie	5690	1437	10910	13867	54	-2957	12190	12441	-251
39	Lubuskie	1751	487	3811	3684	30	127	6134	5624	510
40	Łódzkie	4224	871	8853	11267	49	-2414	12152	9241	2911
41	Małopolskie	9043	1325	18726	15052	72	3674	18388	13530	4858
42	Mazowieckie	9267	1911	19924	20264	101	-340	26393	20258	6135
43	Opolskie	2326	530	4089	5009	15	-920	5763	5099	664
44	Podkarpackie	6373	937	12430	11572	60	858	11650	11031	619
45	Podlaskie	2244	427	4234	5967	23	-1733	5241	5688	-447
46	Pomorskie	3991	891	9690	5876	40	3814	13788	9614	4174
47	Śląskie	5166	1239	10348	10328	48	20	14524	9700	4824
48	Świętokrzyskie	3283	515	6381	8290	33	-1909	6599	6441	158
49	Warmińsko-mazurskie	2841	786	6213	5708	38	505	7684	8588	-904
50	Wielkopolskie	7762	1774	17623	13762	83	3861	25005	17662	7343
51	Zachodniopomorskie	2491	705	5578	5185	36	393	8858	7990	868



Migracje zagraniczne <i>International migration</i>			Ogólne saldo migracji <i>Total net migration</i>	Małżeń- stwa <i>Marriages</i>	Rozwo- dy <i>Divorces</i>	Urodzenia żywe <i>Live births</i>	Zgony <i>Deaths</i>	Przyrost naturalny <i>Natural increase</i>	Ogólne saldo migracji <i>Total net migration</i>	Zgony niemowląt na 1000 urodzeń żywych <i>Infant deaths per 1000 of live births</i>	Lp. No
imigracja <i>immigra- tion</i>	emigracja <i>emigra- tion</i>	saldo <i>net</i>									
<b>12199</b>	<b>32103</b>	<b>-19904</b>	<b>-19904</b>	<b>4,7</b>	<b>1,7</b>	<b>9,6</b>	<b>10,1</b>	<b>-0,5</b>	<b>-0,5</b>	<b>4,6</b>	1
1298	3662	-2364	27	4,4	2,0	8,9	10,5	-1,6	0,0	5,1	2
453	1479	-1026	-2645	4,7	2,0	9,5	9,8	-0,3	-1,3	4,4	3
316	989	-673	-5627	4,8	1,9	9,1	10,6	-1,4	-2,6	4,6	4
493	1128	-635	-1378	4,6	1,9	9,5	9,8	-0,3	-1,3	5,6	5
459	1033	-574	-2678	4,3	1,8	8,9	12,4	-3,5	-1,1	4,7	6
1561	2512	-951	2824	4,9	1,2	10,2	9,0	1,2	0,8	3,8	7
1220	1324	-104	13353	4,5	1,7	10,4	10,2	0,2	2,5	3,9	8
495	2934	-2439	-3331	4,7	1,6	8,2	10,2	-2,0	-3,3	4,3	9
669	1498	-829	-3102	5,0	1,1	9,6	8,7	0,8	-1,5	4,5	10
310	768	-458	-2511	4,7	1,7	8,9	10,2	-1,3	-2,1	4,6	11
1129	2506	-1377	1863	4,7	1,7	10,4	8,8	1,7	0,8	4,3	12
1704	7142	-5438	-9318	4,8	1,9	9,3	10,7	-1,4	-2,0	5,1	13
281	472	-191	-2809	4,6	1,1	8,4	11,2	-2,7	-2,2	4,9	14
620	1611	-991	-3698	4,5	1,9	9,4	9,6	-0,2	-2,6	5,9	15
520	1999	-1479	166	4,8	1,7	10,6	9,3	1,2	0,0	4,5	16
671	1046	-375	-1040	4,5	1,9	9,0	9,9	-0,9	-0,6	5,0	17
<b>8905</b>	<b>22840</b>	<b>-13935</b>	<b>-51758</b>	<b>4,5</b>	<b>2,1</b>	<b>9,2</b>	<b>10,1</b>	<b>-0,9</b>	<b>-2,2</b>	<b>4,3</b>	18
1057	2891	-1834	-4115	4,4	2,4	8,7	10,8	-2,1	-2,0	5,8	19
366	1168	-802	-4110	4,5	2,4	8,8	10,2	-1,3	-3,3	4,0	20
171	656	-485	-5188	4,7	2,7	8,8	9,0	-0,2	-5,2	4,1	21
379	850	-471	-1724	4,6	2,3	9,2	9,8	-0,7	-2,7	4,2	22
363	879	-516	-5531	4,2	2,2	8,5	12,5	-4,0	-3,5	4,1	23
882	1605	-723	-1806	4,6	1,6	9,5	9,3	0,2	-1,1	3,8	24
981	1097	-116	7206	4,4	2,1	10,4	10,0	0,4	2,1	3,2	25
279	1306	-1027	-2583	4,6	2,1	7,9	10,0	-2,1	-4,9	4,8	26
319	931	-612	-3504	4,9	1,6	9,0	8,0	1,0	-4,0	4,0	27
209	656	-447	-2053	4,7	2,2	8,8	8,6	0,3	-2,8	4,1	28
963	1855	-892	-1826	4,5	2,0	9,5	9,5	0,0	-1,2	4,4	29
1435	5278	-3843	-12547	4,8	2,1	9,1	10,9	-1,8	-3,5	5,2	30
170	343	-173	-2949	4,5	1,5	7,6	10,4	-2,7	-5,2	4,4	31
416	1127	-711	-2514	4,3	2,3	8,6	9,6	-0,9	-2,9	5,7	32
380	1434	-1054	-6752	4,7	2,1	9,9	9,7	0,2	-3,5	4,2	33
535	764	-229	-1762	4,4	2,2	8,3	10,0	-1,7	-1,5	4,2	34
<b>3294</b>	<b>9263</b>	<b>-5969</b>	<b>31854</b>	<b>4,9</b>	<b>1,1</b>	<b>10,2</b>	<b>10,0</b>	<b>0,2</b>	<b>2,1</b>	<b>4,9</b>	35
241	771	-530	4142	4,6	1,3	9,3	9,8	-0,5	4,7	3,7	36
87	311	-224	1465	5,0	1,4	10,5	9,2	1,3	1,8	4,9	37
145	333	-188	-439	4,9	1,2	9,4	12,0	-2,6	-0,4	4,9	38
114	278	-164	346	4,7	1,3	10,1	9,8	0,3	0,9	7,9	39
96	154	-58	2853	4,6	0,9	9,6	12,3	-2,6	3,1	5,5	40
679	907	-228	4630	5,3	0,8	10,9	8,8	2,1	2,7	3,8	41
239	227	12	6147	4,9	1,0	10,5	10,7	-0,2	3,2	5,1	42
216	1628	-1412	-748	4,8	1,1	8,5	10,4	-1,9	-1,6	3,7	43
350	567	-217	402	5,1	0,7	9,9	9,3	0,7	0,3	4,8	44
101	112	-11	-458	4,7	0,9	8,9	12,6	-3,7	-1,0	5,4	45
166	651	-485	3689	5,0	1,1	12,2	7,4	4,8	4,6	4,1	46
269	1864	-1595	3229	5,0	1,2	10,0	10,0	0,0	3,1	4,6	47
111	129	-18	140	4,7	0,7	9,1	11,8	-2,7	0,2	5,2	48
204	484	-280	-1184	4,8	1,3	10,5	9,7	0,9	-2,0	6,1	49
140	565	-425	6918	5,0	1,1	11,4	8,9	2,5	4,5	4,7	50
136	282	-146	722	4,6	1,3	10,4	9,6	0,7	1,3	6,5	51

**TABL. III. WYBRANE WSKAŹNIKI DEMOGRAFICZNE WEDŁUG WOJEWÓDZTW (NTS 2) W 2013 R.**  
**SELECTED DEMOGRAPHIC INDICATORS BY VOIVODSHIPS (NUTS 2) IN 2013.**

Województwa <i>Voivodships</i>	Przyrost roczny <i>Annual growth</i>		Na 100 mężczyzn przypada kobiet <i>Females per 100 of males</i>	Gęstość zalud- nienia <i>Popula- tion per 1km<sup>2</sup></i>	Mediana wieku <i>Median age</i>		Współczynniki <i>Rate</i>		Mediana wieku zawierania pierwszych małżeństw <i>Median age of persons at first marriages</i>	
	w tys <i>in thous</i>	w % <i>in %</i>			męż- czyźni <i>males</i>	kobiety <i>females</i>	dziećno- ści ogólnej <i>total fertility</i>	repro- dukcji brutto <i>gross reprodu- ction</i>	mężczyźni <i>males</i>	kobiety <i>females</i>
<b>POLSKA <i>POLAND</i></b>	<b>-37,6</b>	<b>-0,10</b>	<b>107</b>	<b>123</b>	<b>37,4</b>	<b>40,9</b>	<b>1,256</b>	<b>0,611</b>	<b>27,9</b>	<b>25,9</b>
Dolnośląskie	-4,4	-0,15	108	146	38.1	41.9	1,153	0,556	28,6	26,6
Kujawsko-pomorskie	-3,8	-0,18	106	116	37.2	40.6	1,253	0,608	27,8	25,8
Lubelskie	-9,5	-0,44	106	86	37.1	41.2	1,222	0,596	27,6	25,6
Lubuskie	-1,8	-0,18	105	73	37.1	40.3	1,246	0,620	28,5	26,5
Łódzkie	-11,6	-0,46	110	138	38.6	43.6	1,232	0,600	28,1	26,2
Małopolskie	6,5	0,19	106	221	36.4	39.4	1,290	0,625	27,6	25,5
Mazowieckie	15,1	0,28	109	150	37.3	40.7	1,333	0,648	28,1	26,2
Opolskie	-5,8	-0,57	107	107	39.1	42.4	1,074	0,516	27,8	25,7
Podkarpackie	-0,7	-0,03	104	119	36.3	39.3	1,230	0,601	27,4	25,4
Podlaskie	-3,7	-0,31	105	59	37.4	41.2	1,178	0,576	27,7	25,8
Pomorskie	5,7	0,25	105	125	36.5	39.2	1,344	0,650	27,9	25,9
Śląskie	-16,4	-0,36	107	373	38.8	42.5	1,247	0,608	27,8	25,8
Świętokrzyskie	-5,8	-0,45	105	108	38.4	42.3	1,161	0,562	27,8	25,5
Warmińsko-mazurskie	-3,8	-0,26	104	60	36.5	39.7	1,235	0,596	28,1	25,8
Wielkopolskie	4,8	0,14	106	116	36.3	39.3	1,341	0,652	27,8	25,8
Zachodniopomorskie	-2,5	-0,15	105	75	37.9	41.2	1,203	0,583	28,7	26,6
<b>MIASTA <i>Urban areas</i></b>	<b>-78,4</b>	<b>-0,34</b>	<b>111</b>	<b>1078</b>	<b>38,2</b>	<b>42,6</b>	<b>1,176</b>	<b>0,571</b>	<b>28,5</b>	<b>26,6</b>
Dolnośląskie	-8,3	-0,41	111	915	38.7	43.5	1,117	0,538	29,0	27,1
Kujawsko-pomorskie	-5,8	-0,46	111	1516	38.1	42.7	1,155	0,560	28,3	26,3
Lubelskie	-8,0	-0,79	112	1027	37.4	42.3	1,115	0,541	28,2	26,3
Lubuskie	-2,6	-0,41	109	999	37.6	41.6	1,185	0,589	29,1	27,0
Łódzkie	-13,0	-0,81	115	1376	39.2	45.5	1,151	0,562	28,7	26,9
Małopolskie	-2,0	-0,12	111	989	37.7	41.8	1,157	0,559	28,5	26,6
Mazowieckie	8,9	0,26	114	1581	37.8	41.8	1,260	0,610	28,8	27,1
Opolskie	-4,3	-0,81	110	685	39.2	43.8	1,039	0,492	28,4	26,4
Podkarpackie	-2,4	-0,28	109	741	37.1	41.2	1,119	0,543	28,1	26,2
Podlaskie	-1,5	-0,20	110	780	36.8	41.3	1,098	0,538	28,1	26,3
Pomorskie	-2,0	-0,14	109	1345	37.9	41.6	1,214	0,589	28,7	26,8
Śląskie	-20,0	-0,56	108	939	39.2	43.3	1,224	0,597	28,1	26,2
Świętokrzyskie	-4,3	-0,76	110	849	39.3	45.0	1,032	0,500	28,5	26,5
Warmińsko-mazurskie	-2,9	-0,34	109	1437	37.3	41.5	1,106	0,529	28,5	26,5
Wielkopolskie	-6,3	-0,33	110	1283	37.3	41.4	1,235	0,602	28,4	26,6
Zachodniopomorskie	-3,9	-0,33	109	836	38.7	42.8	1,106	0,535	29,2	27,1
<b>WIEŚ <i>Rural areas</i></b>	<b>40,7</b>	<b>0,27</b>	<b>101</b>	<b>52</b>	<b>36,2</b>	<b>38,4</b>	<b>1,370</b>	<b>0,668</b>	<b>27,2</b>	<b>25,0</b>
Dolnośląskie	3,9	0,44	101	50	36.8	38.8	1,226	0,595	27,7	25,6
Kujawsko-pomorskie	2,0	0,24	99	49	35.8	37.7	1,393	0,677	27,3	25,1
Lubelskie	-1,5	-0,13	102	48	36.8	40.1	1,317	0,644	27,1	25,0
Lubuskie	0,8	0,21	100	28	36.3	38.0	1,336	0,666	27,6	25,6
Łódzkie	1,5	0,16	101	54	37.7	40.5	1,370	0,664	27,2	25,1
Małopolskie	8,5	0,49	101	127	35.2	37.2	1,414	0,687	26,9	24,7
Mazowieckie	6,1	0,32	101	57	36.4	38.7	1,440	0,705	27,1	24,9
Opolskie	-1,5	-0,31	103	56	38.9	40.9	1,109	0,540	27,3	25,0
Podkarpackie	1,8	0,14	101	75	35.7	38.0	1,306	0,642	27,0	24,8
Podlaskie	-2,2	-0,47	98	25	38.3	41.0	1,310	0,641	27,1	25,0
Pomorskie	7,8	0,98	98	47	33.9	34.9	1,555	0,751	26,9	24,6
Śląskie	3,6	0,35	104	122	37.6	40.1	1,327	0,648	27,0	24,9
Świętokrzyskie	-1,4	-0,20	101	63	37.7	40.4	1,259	0,609	27,3	24,8
Warmińsko-mazurskie	-0,9	-0,15	97	25	35.4	37.1	1,405	0,686	27,5	25,0
Wielkopolskie	11,1	0,72	100	55	35.1	37.0	1,465	0,712	27,2	25,0
Zachodniopomorskie	1,3	0,25	98	25	36.2	37.9	1,392	0,674	27,8	25,5

**TABL. IV. LUDNOŚĆ I RUCH NATURALNY W WYBRANYCH KRAJACH W 2012 R.**  
**POPULATION AND VITAL STATISTICS IN SELECTED COUNTRIES IN 2012**

Kraje Countries	2012							2000	2012
	ludność <i>population</i>		małżeństwa <i>marriages</i>	rozwoły <i>divorces</i>	urodzenia żywe <i>live birth</i>	zgony <i>deaths</i>		przyrost naturalny <i>natural increase</i>	
	w tys. (stan na połowę roku) <i>in thousands (as of June 30)</i>	na 1 km <sup>2</sup> <i>per 1 km<sup>2</sup></i>				ogółem <i>total</i>	w tym niemowląt <sup>a</sup> <i>of which infants<sup>a</sup></i>		
	na 1000 ludności <i>per 1000 of population</i>								
<b>Kraje Unii Europejskiej <i>Countries of the European Union</i></b>									
Austria <i>Austria</i>	8456	101	4,6	2	9,4	9,4	3,2	0,2	-0,1
Belgia <i>Belgium</i>	11053	362	3,6 <sup>b</sup>	2,5	11,5	9,8	3,8	1,0	1,7
Bułgaria <i>Bulgaria</i>	7288	66	2,9	1,6	9,5	15,0	7,8	-5,1	-5,5
Cypr <i>Cyprus</i>	1139	121	7,3 <sup>c</sup>	2,4	11,8	6,6	3,5	4,5	5,2
Czechy <i>Czech Republic</i>	10605	135	4,3	2,5	10,3	10,3	2,6	-1,8	0,0
Dania <i>Denmark</i>	5598	130	5,1	2,8	10,4	9,4	3,4	1,7	1,0
Estonia <i>Estonia</i>	1291	29	4,6	2,4	10,6	11,7	3,6	-3,9	-1,1
Finlandia <i>Finland</i>	5414	14	5,3	2,4	11,0	9,6	2,4	1,4	1,4
Francja <i>France</i>	63652	117	3,7 <sup>b</sup>	2,0 <sup>c</sup>	12,4	8,8	3,5	4,4	3,6
Grecja <i>Greece</i>	9793	76	4,9 <sup>bc</sup>	1,2 <sup>d</sup>	9,0	10,5	2,9	-0,2	-1,5
Hiszpania <i>Spain</i>	47346	94	3,5 <sup>b</sup>	2,2	9,7	8,6	3,1	0,9	1,1
Holandia <i>Netherlands</i>	16767	496	4,7 <sup>b</sup>	2,1	10,5	8,4	3,7	4,2	2,1
Irlandia <i>Ireland</i>	4680	67	4,3 <sup>b</sup>	0,6	15,7	6,3	3,5	6,1	9,5
Litwa <i>Lithuania</i>	3171	49	6,9	3,5	10,2	13,7	3,9	-1,4	-3,5
Luksemburg <i>Luxembourg</i>	524	203	3,4	2,1 <sup>d</sup>	11,3	7,3	2,5	4,5	4,0
Łotwa <i>Latvia</i>	2036	32	5,5	3,6	9,8	14,3	6,3	-5,0	-4,5
Malta <i>Malta</i>	417	1323	6,1 <sup>c</sup>	1,1	9,8	8,1	5,3	3,8	1,7
Niemcy <i>Germany</i>	81602	229	4,7 <sup>b</sup>	2,2	8,4	10,8	3,3	-0,9	-2,4
<b>Polska <i>Poland</i></b>	<b>38534</b>	<b>123</b>	<b>5,3</b>	<b>1,7</b>	<b>10,0</b>	<b>10,0</b>	<b>4,6</b>	<b>0,3</b>	<b>0,0</b>
Portugalia <i>Portugal</i>	10588	115	3,4 <sup>c</sup>	2,4	8,5	10,2	3,4	1,4	-1,7
Rumunia <i>Romania</i>	18867	79	5,1	1,6	10,0	12,7	9,0	-0,9	-2,7
Słowacja <i>Slovakia</i>	5399	110	4,8	2,0	10,3	9,7	5,8	0,5	0,6
Słowenia <i>Slovenia</i>	2059	102	3,4 <sup>b</sup>	1,2	10,7	9,4	1,6	-0,2	1,3
Szwecja <i>Sweden</i>	9506	23	5,3	2,5	11,9	9,7	2,6	-0,3	2,2
Węgry <i>Hungary</i>	9967	107	3,6 <sup>b</sup>	2,2	9,1	13,0	4,9	-3,7	-3,9
W. Brytania <i>United Kingdom</i>	63327	261	4,5 <sup>d</sup>	2,1 <sup>c</sup>	12,8	8,9	4,1	1,2	3,8
Włochy <i>Italy</i>	59649	198	3,4 <sup>bc</sup>	0,9 <sup>c</sup>	9,0	10,3	2,9	-0,2	-1,3
<b>Inne wybrane kraje <i>Other selected countries</i></b>									
Argentyna <i>Argentina</i>	400883	15	3,1 <sup>c</sup>	.	18,5 <sup>c</sup>	7,8 <sup>c</sup>	11,7 <sup>c</sup>	11,0	1,7 <sup>c</sup>
Australia <i>Australia</i>	21816	3	5,5 <sup>c</sup>	2,2 <sup>c</sup>	13,5 <sup>c</sup>	6,6 <sup>c</sup>	3,8 <sup>c</sup>	6,3	6,9 <sup>c</sup>
Białoruś <i>Belarus</i>	9453	46	8,1	4,1	12,2	13,4	3,3	-4,1	-1,1
Chiny <i>China</i>	1349911	141	9,6	1,8	12,1	7,2	15,8 <sup>d</sup>	7,6	5,0
Japonia <i>Japan</i>	127644	338	5,2 <sup>c</sup>	1,8 <sup>c</sup>	8,2 <sup>c</sup>	9,8 <sup>c</sup>	2,3 <sup>c</sup>	1,7	-1,6 <sup>c</sup>
Kanada <i>Canada</i>	33897	3	4,4 <sup>ef</sup>	2,1 <sup>e</sup>	11,0 <sup>c</sup>	7,0 <sup>c</sup>	5,2 <sup>d</sup>	3,8	3,9 <sup>c</sup>
Norwegia <i>Norway</i>	5017	15	4,9	2,0	12,0	8,4	2,5	3,4	3,6
Rosja <i>Russian Federation</i>	142427	8	9,2 <sup>c</sup>	4,7 <sup>c</sup>	13,3	13,3	7,3 <sup>c</sup>	-6,5	0,0
Stany Zjednoczone <i>United States</i>	314250	33	6,8 <sup>e</sup>	2,8 <sup>c</sup>	12,7 <sup>c</sup>	8,1 <sup>c</sup>	6,1 <sup>d</sup>	6,0	4,6 <sup>c</sup>
Szwajcaria <i>Switzerland</i>	7998	194	5,3 <sup>b</sup>	2,2	10,3	8,0	3,6	2,2	2,2
Turcja <i>Turkey</i>	75226	96	8,0	1,6	17,0	5,0	11,6	14,1	12,0
Ukraina <i>Ukraine</i>	45555	76	6,1	1,1	11,4	14,6	8,4	-7,6	-3,1

a Na 1000 urodzeń żywych. b Dane wstępne. c 2011 r. d 2010 r. e 2008 r. f Łącznie ze związkami dwóch osób tej samej płci.  
a Per 1000 live births. b Provisional data. c 2011. d 2010. e. 2008. f Including the legal unions of two persons of the same sex.

## Podstawowe informacje o rozwoju demograficznym Polski do 2013 roku

### Stan ludności i dynamika przyrostu

W końcu 2013 r., **ludność Polski** liczyła ok. **38496 tys.** osób, tj. o 37 tys. mniej niż przed rokiem. Rok 2013 był drugim z kolei, w którym liczba ludności zmalała po notowanym wcześniej (w latach 2008-2011) wzroście. **Tempo ubytku ludności wyniosło -0,1%** co oznacza, że na każde tysiąc mieszkańców Polski ubyła 1 osoba.

Obniżenie się liczby ludności w 2013 r. było spowodowane **ujemnym przyrostem naturalnym** (różnica między liczbą urodzeń żywych i liczbą zgonów) – przede wszystkim w wyniku mniejszej niż w poprzednim roku liczby urodzeń, przy jednoczesnym wzroście liczby zgonów (szczególnie w I kwartale 2013 r.).

**Wykres 1. Ruch naturalny i saldo migracji zagranicznych ludności w latach 1980–2013**

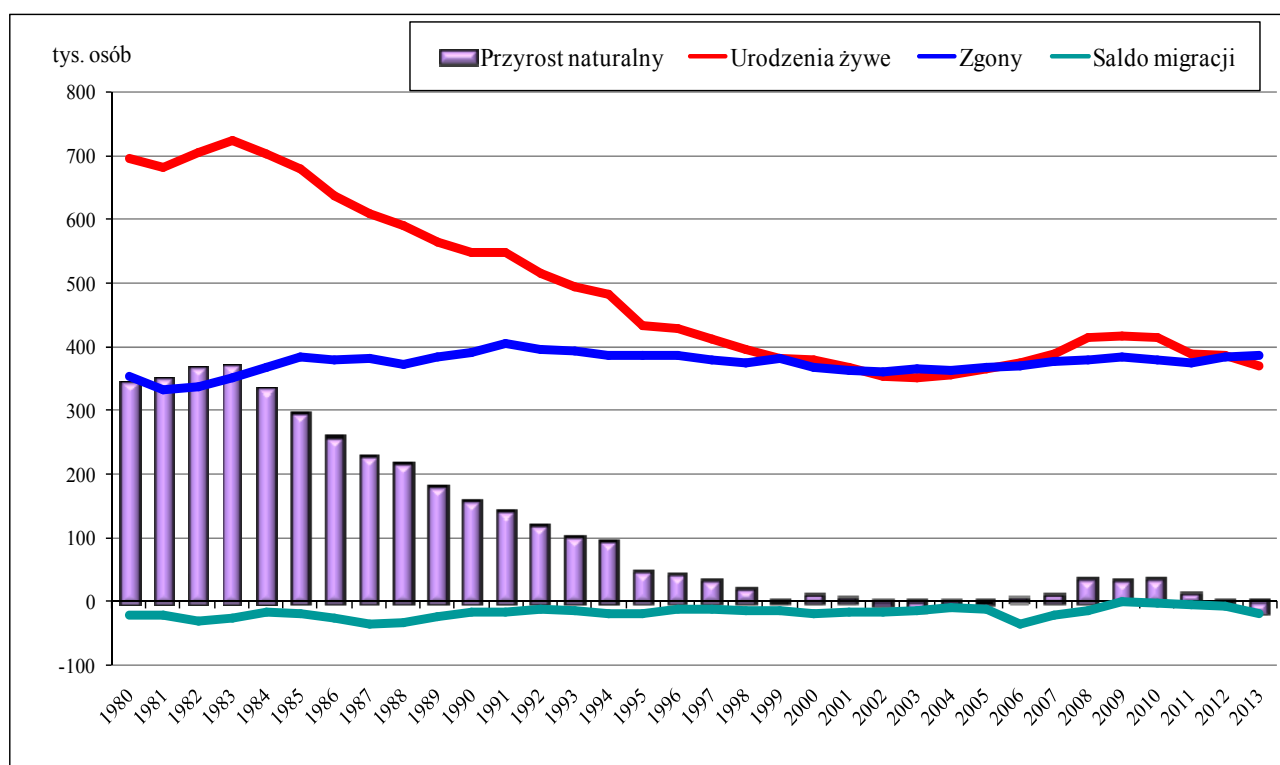

Liczba urodzeń była mniejsza od liczby zgonów o prawie 18 tys.; współczynnik przyrostu naturalnego (liczony na 1000 ludności) wyniósł -0,5‰ (przed rokiem był dodatni, ale bliski 0‰ – podobnie jak w końcu ubiegłego stulecia, natomiast w 1990 r. wyniósł ponad 4‰). Współczynnik przyrostu naturalnego jest zdecydowanie wyższy na wsi; w 2013 r. kształtował się na poziomie niespełna 0,3‰, podczas gdy w miastach odnotowano ubytek naturalny na poziomie -0,9‰.

Drugim elementem powodującym spadek liczby ludności jest ujemne (w całym okresie powojennym) **saldo migracji zagranicznych definitywnych** (na pobyt stały), którego wartość bezwzględna od kilku lat rośnie i w 2013 r. wyniosła prawie -20 tys. (wykres 1). Największe ujemne

wartości salda zagranicznych migracji definitywnych notowano w latach 2006-2007 (odpowiednio: -36 tys. oraz -20,5 tys.).

Spadek liczby ludności Polski miał miejsce także w latach 1997-2007, zmniejszyła się ona wówczas o prawie 179 tys. osób. Bezpośrednią przyczyną była malejąca (w latach 1984-2003) liczba urodzeń przy prawie nieistotnych zmianach w liczbie zgonów oraz ujemnym saldzie migracji zagranicznych na pobyt stały. Największy ubytek liczby ludności odnotowano w 2006 r. – o 32 tys., którego tempo wyniosło wówczas minus 0,08%; spadek ten miał miejsce przede wszystkim w wyniku zwiększonej emigracji na pobyt stały. Przez kolejne trzy lata (2008-2011) notowano wzrost liczby ludności Polski – głównie w wyniku zwiększenia się liczby urodzeń oraz zmniejszenia ujemnego salda definitywnych migracji zagranicznych. Od 2012 roku maleje liczba urodzeń, ale obserwowany spadek liczby ludności Polski jest spowodowany przede wszystkim wysoką emigracją. (patrz Tablica A. „Podstawowe dane demograficzne dla lat 1985-2013”).

**Wykres 2. Ludność Polski w latach 1946-2013**

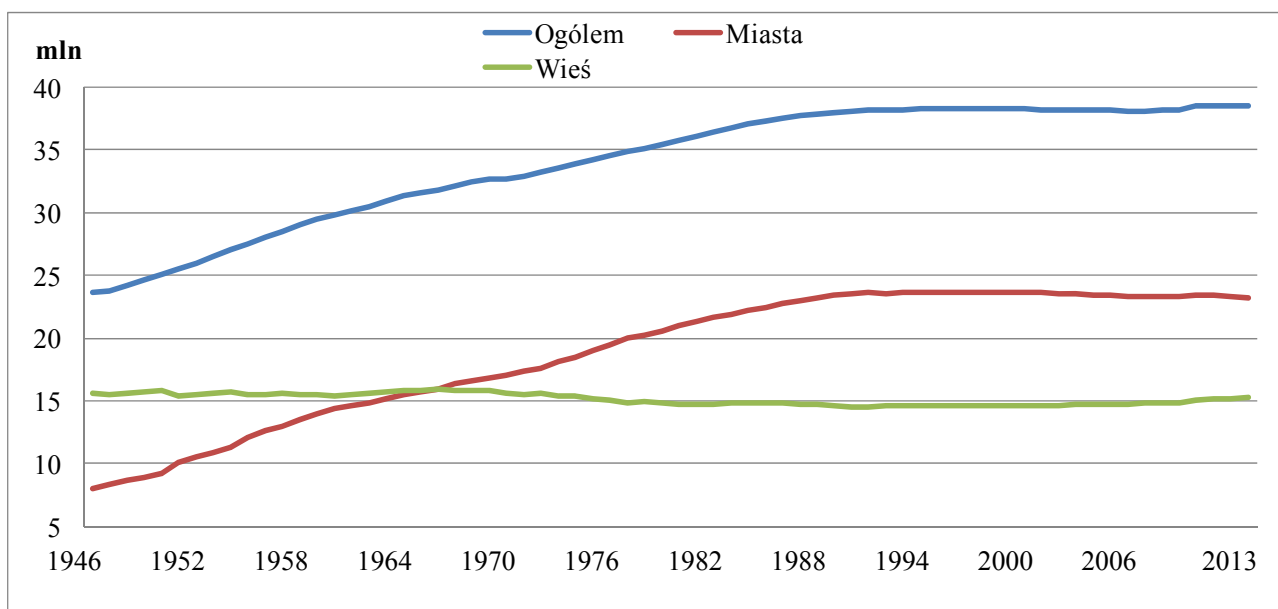

Pod względem liczby ludności Polska znajduje się na 33 miejscu wśród krajów świata i na 6 w krajach Unii Europejskiej. Według gęstości zaludnienia plasujemy się w grupie średnio zaludnionych państw europejskich. Na 1 km<sup>2</sup> powierzchni mieszkają 123 osoby; w miastach około 1078, na terenach wiejskich 52. Nadal maleje liczba mieszkańców miast i ich udział w ogólnej liczbie ludności kraju; obecnie ludność miejska stanowi 60,4% (w 2000 r. – prawie 62%), natomiast sukcesywnie rośnie liczba ludności zamieszkałej na obszarach wiejskich. Zjawisko to wynika przede wszystkim z postępującego od 2000 roku kierunku przemieszczeń ludności z miast na wieś, najczęściej do gmin podmiejskich skupionych wokół dużych miast.

W 2013 roku liczba ludności zwiększyła się w 4 województwach (tabela 1). Największy przyrost miał miejsce w woj. mazowieckim i pomorskim, następnie w małopolskim oraz wielkopolskim, przy czym wzrost liczby ludności w tych województwach jest obserwowany od początku bieżącego stulecia. Województwa, w których liczba ludności maleje najszybciej to:

opolskie, łódzkie oraz świętokrzyskie i lubelskie, przy czym tempo ubytku jest większe w stosunku do notowanego rok wcześniej.

**Tabela 1. Ludność według województw**

Województwa	Ludność w tysiącach stan w dniu 31.12				Średnioroczne tempo przyrostu (ubytku) ludności w %			
	2000	2010	2012	2013	2000	2010	2012	2013
<b>Polska</b>	<b>38254,0</b>	<b>38529,9</b>	<b>38533,3</b>	<b>38495,7</b>	<b>-0,02</b>	<b>+0,08</b>	<b>-0,01</b>	<b>-0,10</b>
Dolnośląskie	2912,2	2917,2	2914,4	2910,0	-0,17	+0,04	-0,08	-0,15
Kujawsko-pomorskie	2067,8	2098,7	2096,4	2092,6	-0,05	+0,02	-0,09	-0,18
Lubelskie	2206,2	2178,6	2165,7	2156,2	-0,13	-0,24	-0,29	-0,44
Lubuskie	1008,5	1023,2	1023,3	1021,5	+0,05	+0,10	+0,02	-0,18
Łódzkie	2627,8	2542,4	2524,7	2513,1	-0,36	-0,29	-0,36	-0,46
Małopolskie	3222,4	3336,7	3354,1	3360,6	+0,35	+0,36	+0,22	+0,19
Mazowieckie	5115,0	5267,1	5301,8	5316,8	+0,05	+0,40	+0,31	+0,28
Opolskie	1070,6	1017,2	1010,2	1004,4	-0,34	-0,25	-0,37	-0,57
Podkarpackie	2101,4	2127,9	2130,0	2129,3	+0,12	+0,08	+0,06	-0,03
Podlaskie	1210,7	1203,4	1198,7	1195,0	-0,13	-0,12	-0,09	-0,31
Pomorskie	2172,3	2275,5	2290,1	2295,8	+0,28	+0,45	+0,29	+0,25
Śląskie	4768,7	4634,9	4615,9	4599,4	-0,37	-0,10	-0,23	-0,36
Świętokrzyskie	1302,7	1282,5	1274,0	1268,2	+0,01	-0,32	-0,32	-0,45
Warmińsko-mazurskie	1427,5	1453,8	1450,7	1446,9	+0,19	+0,01	-0,13	-0,26
Wielkopolskie	3345,3	3446,7	3462,2	3467,0	+0,17	+0,32	+0,19	+0,14
Zachodniopomorskie	1697,9	1723,7	1721,4	1718,9	+0,06	-0,01	-0,08	-0,15

## Urodzenia i dzietność kobiet

W 2013 r. zarejestrowano **blisko 370 tys. urodzeń żywych** – o ok. 17 tys. mniej niż przed rokiem. Współczynnik urodzeń wyniósł 9,6‰, tj. był o 0,4 pkt. niższy w stosunku do poprzedniego roku oraz o ponad połowę mniejszy niż w 1983 r. (ostatni baby boom w Polsce, urodziło się wówczas ponad 723 tys. dzieci; *patrz wykres 3*). Natężenie urodzeń na wsi jest wyższe niż w miastach; w 2013 r. wyniosło 10,2‰, w miastach 9,2‰.

**Obecnie liczba urodzeń jest prawie o połowę niższa w stosunku do wielkości rejestrowanych podczas ostatniego wyżu demograficznego**, tj. w pierwszej połowie lat 80. XX wieku. Po spadkowym okresie bezpośrednio po wyżu demograficznym liczba urodzeń powinna zdecydowanie rosnąć już w połowie lat 90. ubiegłego stulecia. Byłaby to naturalna konsekwencja wejścia wówczas w wiek najwyższej płodności licznych roczników kobiet urodzonych w latach 70-tych, a następnie w pierwszej połowie lat 80-tych ubiegłego wieku. Tymczasem obserwowano głęboką depresję urodzeniową (*wykres 3*), która trwała aż do 2003 r. (urodziło się wówczas 351,1 tys. dzieci – najmniej w całym okresie powojennym). W latach 2004-2009 liczba urodzeń wzrosła do niespełna 418 tys., był to wzrost spowodowany przede wszystkim realizacją urodzeń

„odłożonych”, odnotowano także zwiększenie liczby i odsetka urodzeń drugich i kolejnych. W efekcie znacząco zwiększyła się liczba matek w wieku 30-40 lat, przy czym wzrost ten dotyczył głównie rodzin zamieszkałych w miastach. Kolejne cztery lata ponownie przyniosły mniejszą liczbę urodzeń.

**Wykres 3. Urodzenia żywe w latach 1946-2013 – wyże i nize demograficzne**

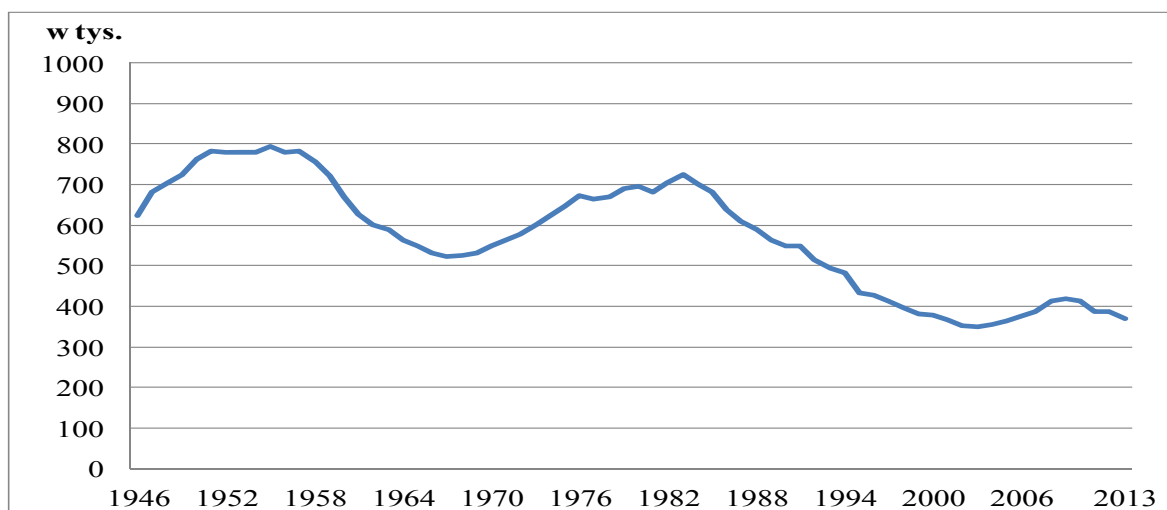

Niska liczba urodzeń **nie gwarantuje – już od ponad 20 lat – prostej zastępowalności pokoleń; od 1989 r. utrzymuje się okres depresji urodzeniowej.** W 2013 r. **współczynnik dzietności** wyniósł **1,26** (wykres 4), co oznacza, że na 100 kobiet w wieku rozrodczym (15-49 lat) przypadało 126 urodzonych dzieci (w miastach – 118 na wsi – 137). Od lat 90. XX w. wartość współczynnika dzietności kształtuje się poniżej 2, podczas gdy wielkość optymalna – określana jako korzystna dla stabilnego rozwoju demograficznego – to 2,1-2,15, tj. gdy w danym roku na 100 kobiet w wieku 15-49 lat przypada średnio 210-215 urodzonych dzieci.

**Wykres 4. Współczynniki dzietności w latach 1990-2013**

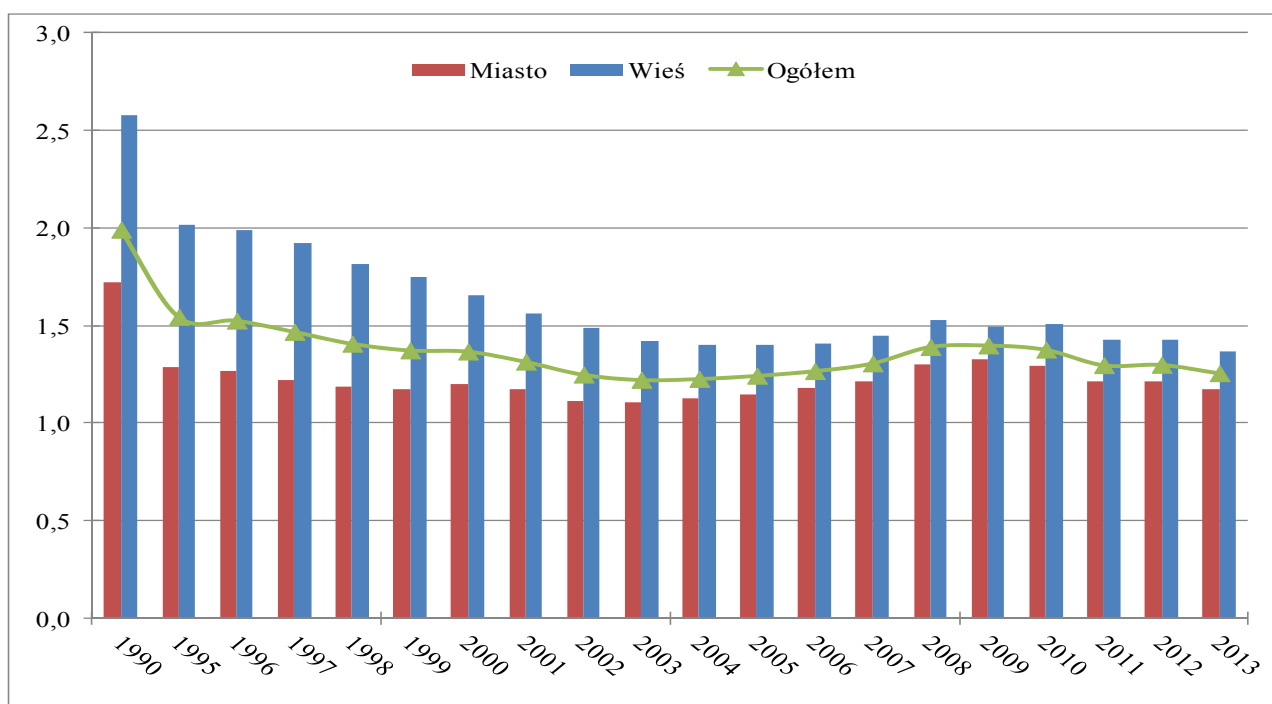

Zapoczątkowane w latach 90. ubiegłego wieku przemiany demograficzne spowodowały przede wszystkim przesunięcie najwyższej płodności kobiet z grupy wieku 20-24 lata do grupy 25-29 lat (wykres 5), a także znaczący wzrost płodności w grupie wieku 30-34 lata, który – jak wspomniano wcześniej – w głównej mierze jest realizacją „odłożonych” urodzeń. W konsekwencji nastąpiło podwyższenie (w szczególności w minionych 10 latach) **mediany wieku kobiet rodzących dziecko**, która w 2013 r. wyniosła **29,2 lat** wobec 26,1 lat w 2000 r. (w 1990 r. było to niewiele mniej, bo 26 lat). W tym okresie zwiększył się także średni wiek urodzenia pierwszego dziecka z 23,7 do 27,2 lat (w 1990 r. wynosił 23 lata).

**Wykres 5. Urodzenia żywe według wieku matki w latach 1990-2013**

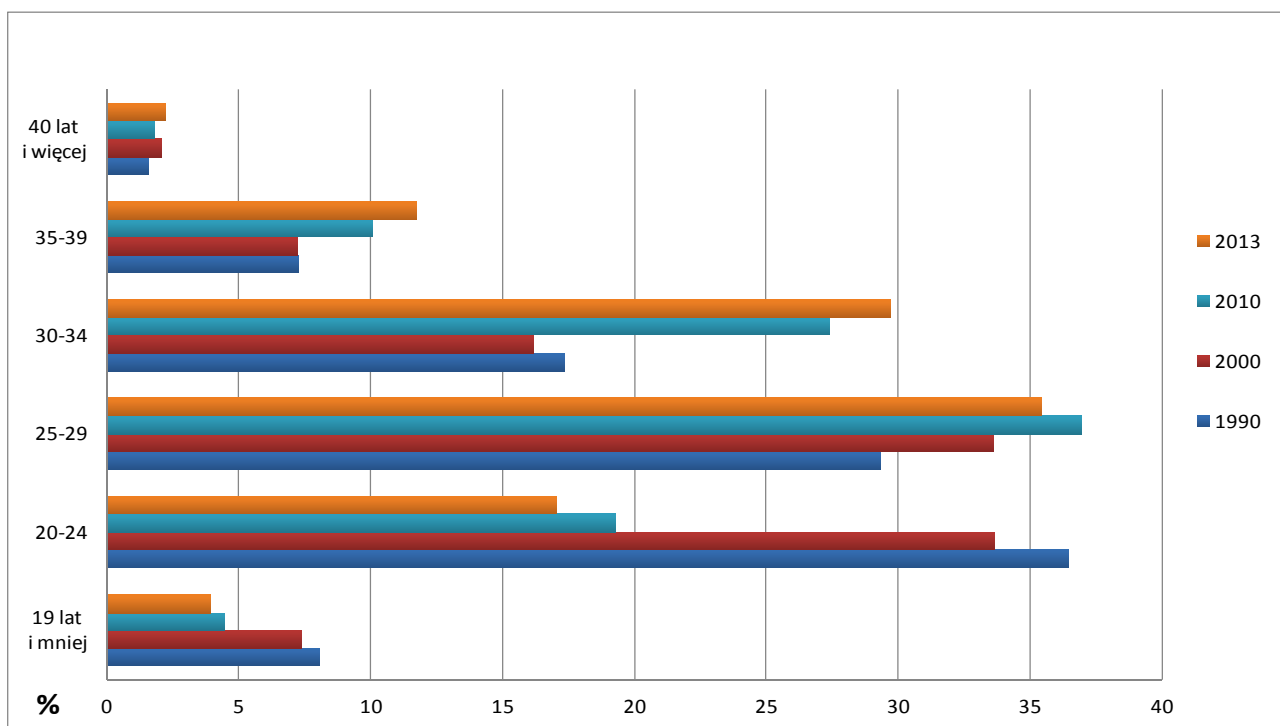

W ostatnich latach zmieniła się też **struktura poziomu wykształcenia matek**. W 2013 r. – w stosunku do początku lat 90-tych – odsetek matek z wykształceniem wyższym wzrósł prawie 8-krotnie, tj. z 6% do ponad 47% (w 2000 r. wynosił 19%), natomiast 4-krotnie zmniejszył się odsetek kobiet z wykształceniem podstawowym i bez wykształcenia – z 18% do ponad 4% (w 2000 r. – 12%). Odsetek matek z wykształceniem średnim nie zmienił się istotnie na przestrzeni 20 lat i wynosi ok. 32%.

Obserwowane zmiany to efekt wyboru, jakiego coraz częściej dokonują ludzie młodzi decydując się najpierw na osiągnięcie określonego poziomu wykształcenia oraz stabilizacji ekonomicznej, a dopiero potem (około 30-tych) na założenie rodziny oraz jej powiększenie.

Dzietność kobiet w istotnym stopniu jest determinowana liczbą zawieranych związków małżeńskich. Obecnie ok. 80% dzieci rodzi się w rodzinach tworzonych przez prawnie zawarte związki małżeńskie, przy czym ponad połowa tych dzieci urodziła się w okresie pierwszych trzech lat trwania małżeństwa rodziców. Jednocześnie od kilkunastu lat systematycznie **rośnie odsetek urodzeń pozamałżeńskich**. Na początku lat 90-tych ze związków pozamałżeńskich rodziło się



ok. 6-7% dzieci, zaś w ostatnich latach powyżej 20%. Odsetek ten jest wyższy w miastach – w 2013 r. wynosił prawie 26%, na wsi ponad 20%.

Rosnący współczynnik dzietności pozamałżeńskiej wynika ze wzrostu liczby rodzin tworzonych przez związki partnerskie lub wzrasta liczba matek samotnie wychowujących dzieci, tworzących rodziny niepełne – co wykazały wyniki ostatniego spisu ludności.

## Małżeństwa

W 2013 r. zawarto ponad **180 tys. nowych związków małżeńskich**, tj. o ponad 23 tys. mniej niż rok wcześniej. Liczba nowo zawieranych małżeństw zmniejsza się już piąty rok z kolei (po wzroście w latach 2005-2008). Współczynnik małżeństw wyniósł ok. 4,7‰ – o 0,6‰ mniej niż przed rokiem. Częstość zawierania małżeństw w miastach i na wsi jest podobna. Niekorzystna tendencja dotycząca liczby nowo zawieranych małżeństw zapewne będzie mieć wpływ na zmniejszenie liczby urodzeń w kolejnych latach.

Niezmiennie wśród nowozawartych związków **ok. 82% stanowią małżeństwa pierwsze**, tj. panien z kawalerami (na wsi jest ich około 88%). Małżeństwa wyznaniowe, tj. zawarte w kościołach i jednocześnie zarejestrowane w urzędach stanu cywilnego, stanowiły w 2013 r. ok. 64% zawieranych prawnie związków (na wsi stanowią  $\frac{3}{4}$  wszystkich związków).

Na przestrzeni ostatnich kilkunastu lat zdecydowanie **zwiększył się wiek nowożeńców** (wykres 6). Na początku lat 90-tych ponad połowa mężczyzn zawierających małżeństwo nie osiągała wieku 25 lat, w 2013 roku – już niespełna 17% (w 2000 r. – było ich ok. 42%). Wśród kobiet udział ten zmniejszył się z 73% do 62% w 2000 r., a obecnie wynosi 34%.

Najczęściej **mężczyźni** żenią się „przed trzydziestką”; w 2013 r. **średni wiek** (mediana) zawierania małżeństwa wynosił **29 lat**, tj. o ponad 4 lata więcej niż na początku lat 90-tych (w 2000 r. mieli średnio po niespełna 26 lat). **Panny młode też są starsze**, w 2013 roku miały – średnio **27 lat**, wobec niespełna 23 lat na początku lat 90-tych i prawie 24 – w 2000 roku. W konsekwencji nastąpiło przesunięcie grupy wieku najczęstszego zawierania małżeństwa z 20-24 na 25-29 lat; jej udział (mężczyźni i kobiety razem) wynosi obecnie 40% (w 1990 r. – ok. 20%, a w 2000 r. – 28%). Nowożeńcy w miastach są o ok. 1,5 roku starsi od mieszkających na wsi.

Zmianie ulega także **struktura poziomu wykształcenia nowożeńców** – w 2013 r. wśród panien młodych dominowało wykształcenie wyższe – ponad 47% (w 1990 r. – udział ten wynosił tylko 4%, natomiast w 2000 r. – już 15%). Kolejne to średnie – ok. 36% (podobnie jak w 1990 r.; a w 2000 r. stanowiło 46%) oraz zasadnicze zawodowe, którego udział zdecydowanie zmalał – do 9% (w 1990 r. stanowiło 35%, a w 2000 r. – 25%). Wzrósł także poziom wykształcenia wśród mężczyzn: w 2013 r. – ponad 40% spośród nich legitymowało się wykształceniem średnim (w 1990 r. – 28%, w 2000 r. – 35%), studia wyższe ukończyło ponad 33% (wobec 5% na początku lat 90-tych oraz 13% w 2000 r.). Największe zmiany odnotowano w przypadku zasadniczego zawodowego – w 1990 r. ponad połowa kawalerów legitymowała się tym poziomem wykształcenia (w 2000 r. – 40%), a obecnie 19%, ale udział w dalszym ciągu pozostaje dwukrotnie większy niż u kobiet.

Wykres 6. Nowożeńcy według wieku w latach 1990-2013

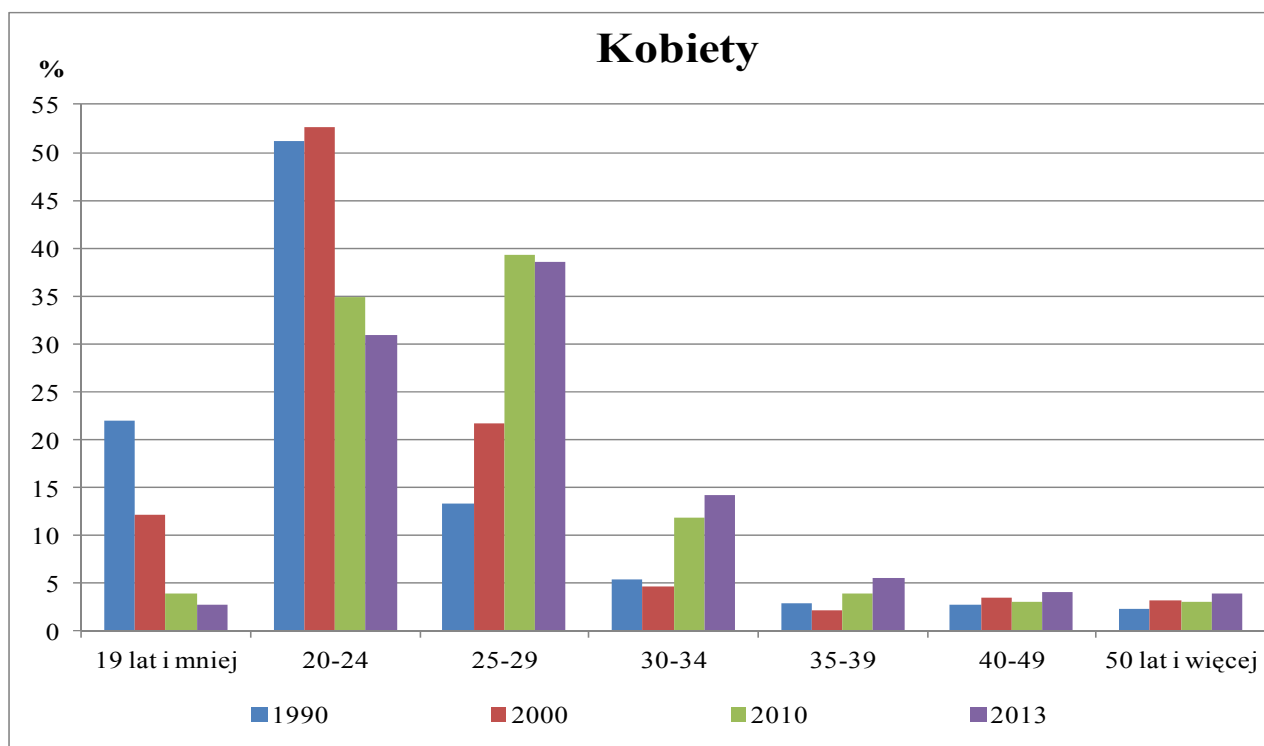
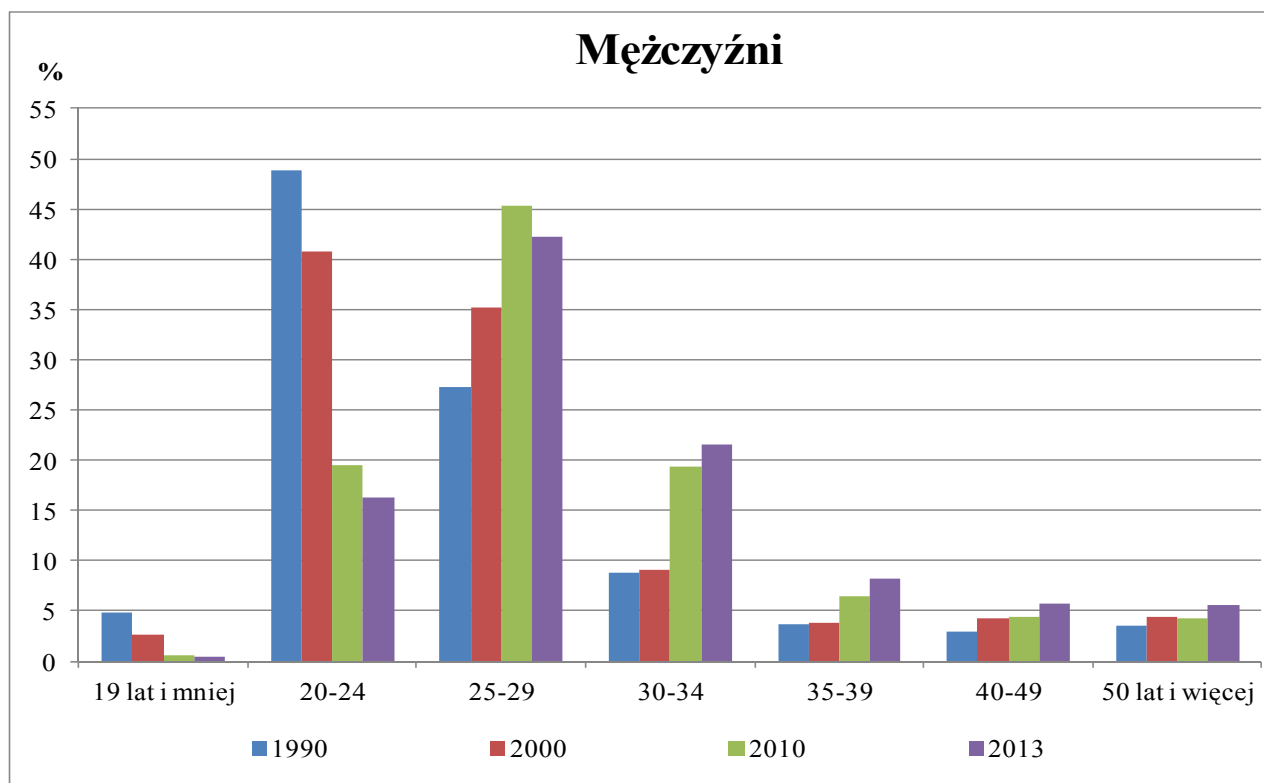

Przedstawione zmiany stanowią kolejny przykład przeobrażeń zachodzących w zachowaniach ludzi młodych, którzy planując przyszłość najpierw inwestują w siebie – w edukację, pracę, a potem w rodzinę.

**W końcu 2013 r. w Polsce istniało prawie 9038 tys. małżeństw.** Od 2011 r. ich liczba maleje, tj. każdego roku liczba nowozawartych małżeństw jest niższa od liczby małżeństw rozwiązanych – przez śmierć i przez rozwód (wykres 7).

Wykres 7. Rozpad małżeństw w latach 1990-2013

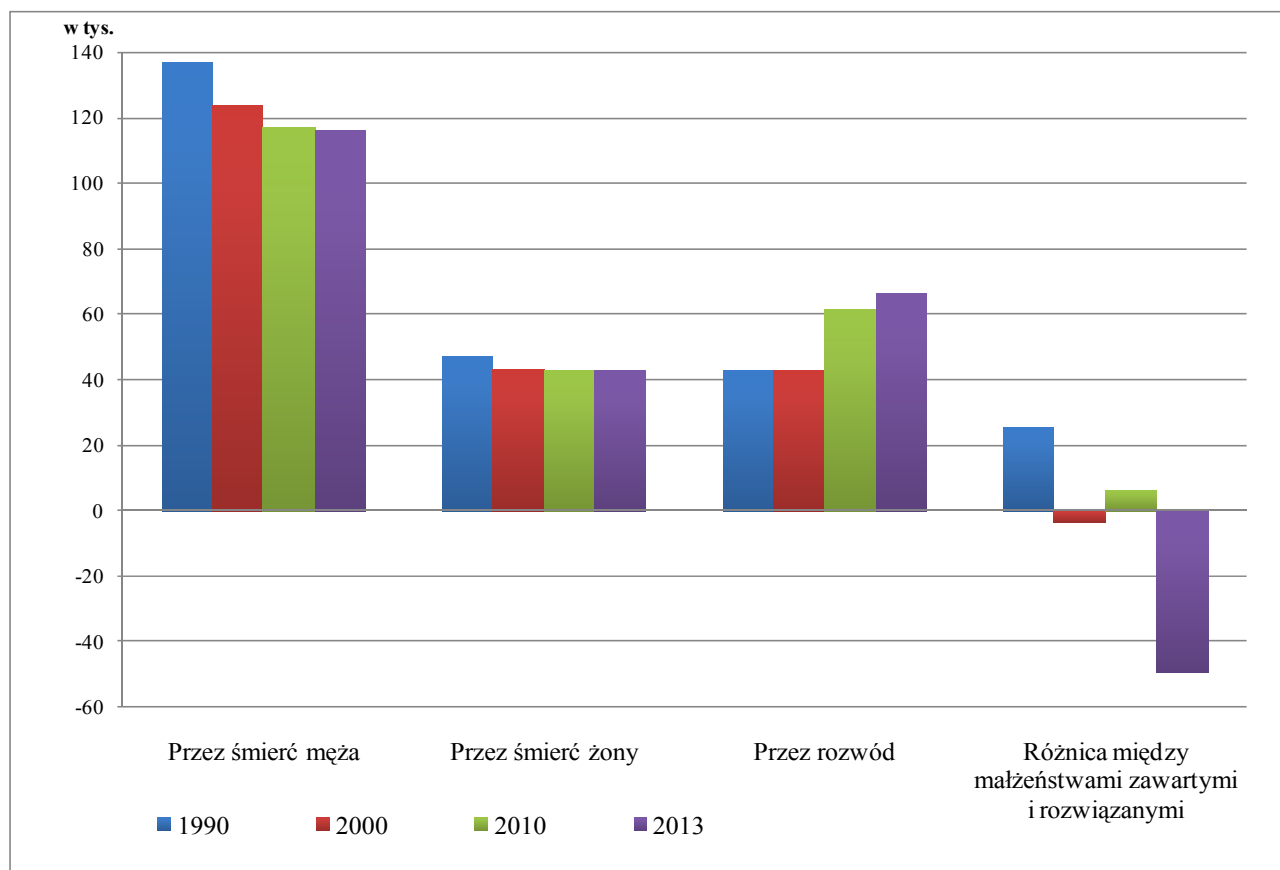

## Rozwody i separacje

W 2013 r. **rozwiódł się ponad 66 tys. par małżeńskich** – o 2 tys. więcej niż rok wcześniej, współczynnik nie zmienił się i wyniósł 1,7‰.

W latach 1995-2002 orzekano ok. 40-45 tys. rozwodów rocznie, po czym w 2006 r. nastąpił gwałtowny wzrost ich liczby do 72 tys. W ostatnich latach rozwodzi się ok. 65 tys. małżeństw rocznie (*patrz wykres 8*). W 2013 r. na każde 10 tys. istniejących małżeństw 73 zostały rozwiązane orzeczeniem sądu, podczas gdy na początku lat 90-tych było ich niespełna 50. W miastach intensywność rozwodów jest ponad 2-krotnie wyższa niż na wsi i wynosi odpowiednio: 91 i 45 na 10 tys. istniejących małżeństw.

Rozwiedzeni małżonkowie przeżywają ze sobą średnio **ok. 14 lat (staż małżeński nieznacznie się wydłuża)**; z roku na rok są też trochę starsi. Statystyczny rozwiedziona mężczyzna miał w 2013 r. – średnio – 40-41 lat, legitymował się wykształceniem zasadniczym zawodowym (38%) lub średnim (33%), wyższe wśród rozwiedzionych stanowiło ok. 18%. Kobiety były o ponad 2 lata młodsze i najczęściej posiadały wykształcenie średnie – 38%, wyższe – 29% lub zasadnicze zawodowe – 23%.

Niezmiennie w ponad 2/3 przypadków powództwo o rozwód wnosi kobieta. Natomiast orzeczenie rozwodu z winy żony następuje w ponad 3% przypadków (wina męża orzekana jest w 18% rozwodów), ale przeważnie **sąd nie orzeka winy (ok. 74% rozwodów)**. Najczęściej jako przyczynę rozwodu małżonkowie deklarują niezgodność charakterów (ponad 1/3 wszystkich

rozwodów), kolejne przyczyny to zdrada lub trwały związek uczuciowy z inną osobą (1/4 rozwodów) oraz alkoholizm (19%).

**Wykres 8. Liczba rozwodów w latach 1990-2013**

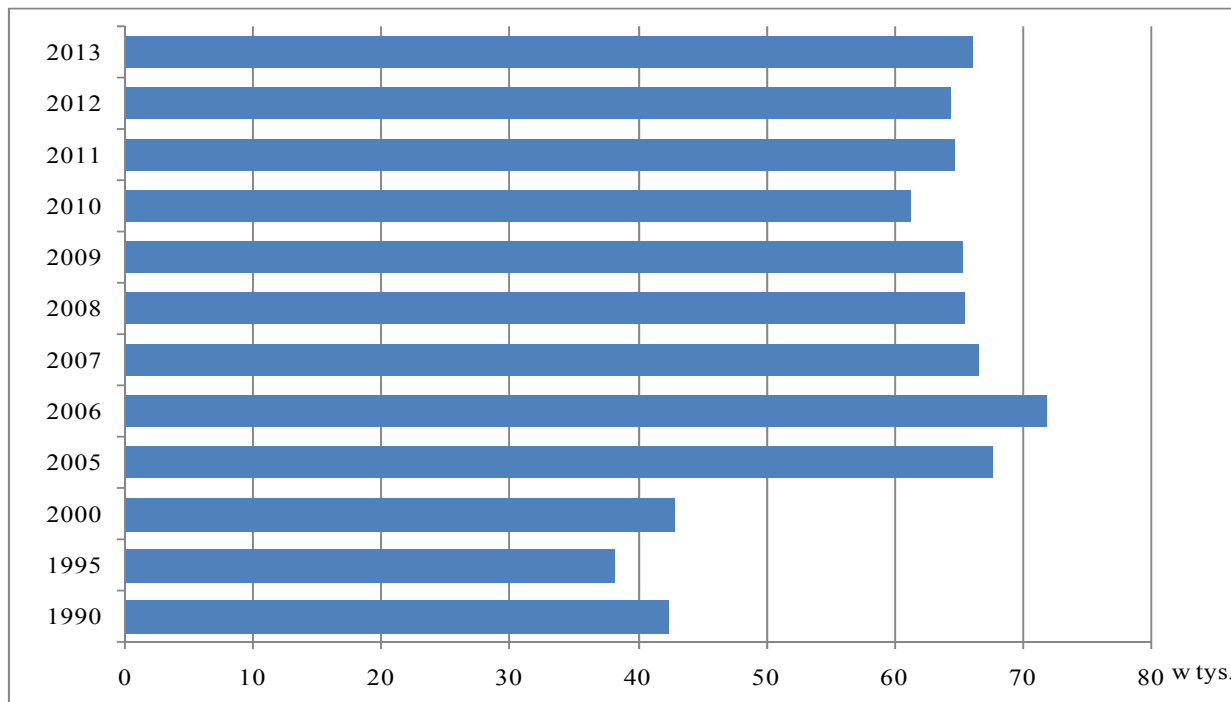

Wśród rozwiedzionych w 2013 r. małżeństw ok. 58% wychowywało ponad **55 tys. nieletnich dzieci** (w wieku do 18 lat). Najczęściej (60% przypadków w 2013 r.) sąd przyznaje opiekę nad dziećmi wyłącznie matce, wyłącznie ojcu jedynie w ok. 5% przypadków, a w stosunku do 34% rozwiedzionych małżeństw sąd orzeka wspólne wychowanie dzieci.

Procedura prawnego orzekania **separacji** została wprowadzona w Polsce w końcu 1999 roku. Liczba orzekanych sędownie separacji wzrastała bardzo szybko (od ok. 1,3 tys. w 2000 r. do 11,6 tys. w 2005 r.). Od 2006 r. następuje spadek **liczby separacji** – w **2013 r. orzeczono ich nieco ponad 2 tys.** Co roku odnotowuje się też kilka przypadków zniesienia separacji, tj. powrotu do małżeństwa, jednak większość pozostających w prawnej separacji małżeństw wnosi o rozwód.

## **Umieralność**

W 2013 r. **zmarło ponad 387 tys. osób**, tj. o 2,5 tys. więcej niż w 2012 r.; współczynnik umieralności wyniósł 10,1‰ (w 2012 r. – 10,0‰). W ogólnej liczbie osób zmarłych prawie 48% stanowią kobiety.

W latach 1992-1998 obserwowany był systematyczny spadek umieralności; od 1999 r. nastąpił jej wzrost – rejestrowano ok. 360-380 tys. zgonów rocznie. Także **w ostatnich latach liczba zgonów rosła**, ale tempo tego wzrostu było w miarę jednostajne – co można przyjąć za początek procesu stabilizacji poziomu umieralności w Polsce. W latach 90-tych ub. wieku oraz na początku bieżącego stulecia umieralność mieszkańców wsi była zdecydowanie wyższa niż ludności miast (różnica wartości współczynnika sięgała 1-2 pkt.), obecnie natężenie zgonów w miastach i na wsi jest takie samo i wynosi ok. 10,1‰.

**Głównymi przyczynami zgonów w Polsce (wykres 9) są choroby układu krążenia i choroby nowotworowe;** stanowią one ponad 70% wszystkich zgonów, trzecią grupą przyczyn są urazy i zatrucia (stanowią niewiele ponad 6% wszystkich zgonów). Jednocześnie należy podkreślić stosunkowo wysoki (wynoszący prawie 6%) udział zgonów w przypadku których przyczyny nie zostały dokładnie określone (jest to specjalnie wydzielona w orzecznictwie, tj. w Międzynarodowej Klasyfikacji Chorób i Przyczyn Zgonów, grupa zdarzeń medycznych służąca do klasyfikacji przypadków zgonów, dla których nie zidentyfikowano konkretnej przyczyny).

**Wykres 9. Zgony według przyczyn w latach 1990-2012**

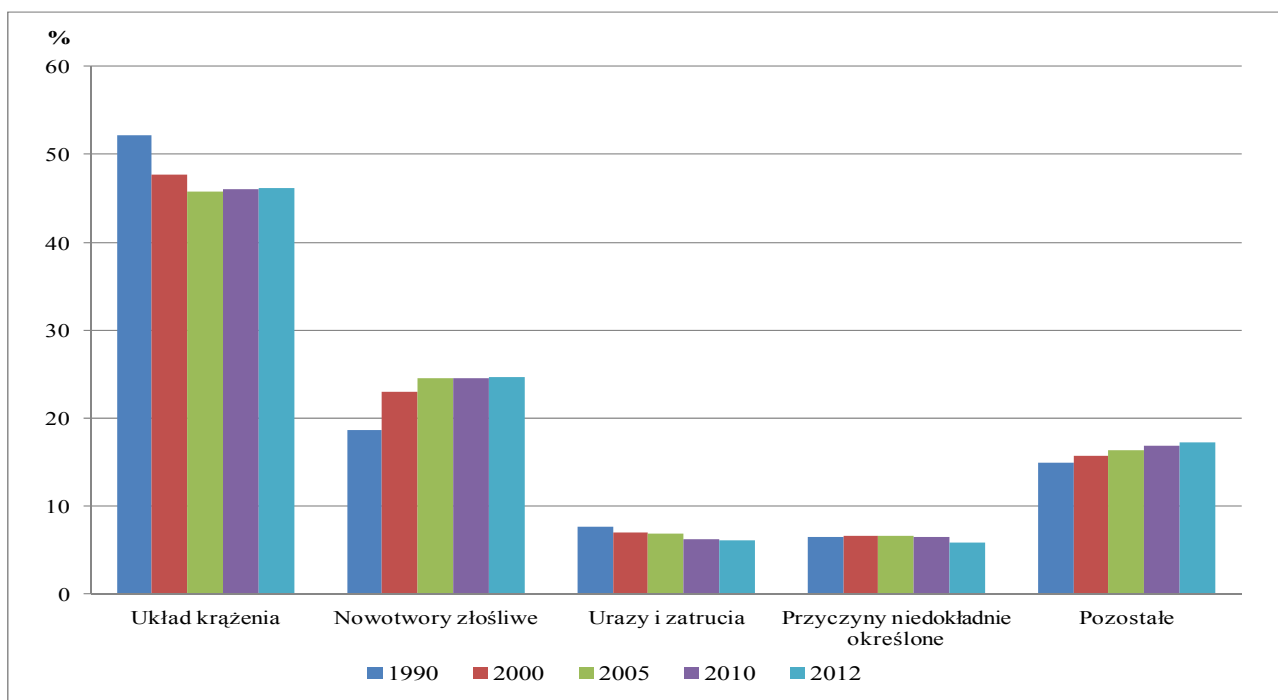

**W zakresie umieralności z powodu chorób układu krążenia** od kilku lat obserwuje się istotną poprawę. W 2012 r. były przyczyną 46% wszystkich zgonów podczas gdy w pierwszej połowie lat 90-tych stanowiły ok. 52% ogółu (na początku tego stulecia – prawie 48%). Wśród kobiet umieralność w wyniku chorób układu krążenia jest zdecydowanie wyższa, w 2012 r. ich udział w ogólnej liczbie zgonów kobiet wyniósł prawie 52% (w 1990 r. wynosił ok. 57%, a w 2000 r. – 53%). Wśród mężczyzn o ok. 10 punktów procentowych mniej, tj. odpowiednio: obecnie – ok. 41%, w 1990 r. – 48% oraz 43% w 2000 r.

Niekorzystnym zjawiskiem jest szybki **wzrost liczby zgonów powodowanych chorobami nowotworowymi**, przy jednoczesnym wzroście liczby nowych zachorowań. W 1990 r. nowotwory złośliwe były przyczyną prawie 19% zgonów, w 2000 r. stanowiły 23%, a w 2012 r. – prawie 25%. Choroby nowotworowe są częstszą przyczyną zgonów wśród mężczyzn (stanowią 27% zgonów) niż wśród kobiet (ok. 24% zgonów).

Stopniowo **zmniejsza się także odsetek zgonów powodowanych urazami i zatruciami**, które w 2012 r. stanowiły 6,1% wszystkich zgonów, wobec 7,6% na początku lat 90-tych ub. stulecia (w 2000 r. były przyczyną 7% zgonów). W tym przypadku także występuje duże

zróznicowanie umieralności według płci; wśród mężczyzn urazy i zatrucia stanowią prawie 9% przyczyn, a wśród kobiet tylko ok. 3%.

Struktura zgonów i umieralności według przyczyn jest istotnie zróznicowana w zależności od wieku osób zmarłych. Wśród osób do 65 roku życia to nowotwory złośliwe są najczęstszą przyczyną umieralności stanowiąc 31% wszystkich zgonów. Kolejną grupą przyczyn są choroby układu krążenia (blisko 28%) oraz urazy i zatrucia (prawie 15%). Sytuacja jest odmienna w przypadku zgonów osób w wieku 65 lat i więcej; ponad połowę (prawie 54%) wszystkich przyczyn zgonów w tej grupie wieku stanowią choroby układu krążenia, kolejne 22% zgonów to nowotwory złośliwe, następnie choroby układu oddechowego – 6%, tj. prawie dwukrotnie więcej niż w grupie osób poniżej 65 lat.

Pozytywnym zjawiskiem jest obserwowany nieprzerwanie **spadek umieralności dzieci w wieku 1-14 lat**. Szczególnie niska jest umieralność dzieci w wieku 5-14 lat, zwłaszcza w porównaniu z kolejnymi/starszymi grupami wieku.

W 2013 r. na każde 100 tys. dzieci w wieku 1-14 lat odnotowano 14 zgonów (w 2000 r. było ich 22, a na początku lat 90. ub. wieku – 36). Umieralność dzieci zamieszkałych na wsi jest nieznacznie wyższa (15 na 100 tys.) niż mieszkańców miast (13) – szczególnie wśród nastolatków. Stosunkowo częstymi przyczynami zgonów w tej grupie wieku są nowotwory złośliwe (ponad 11% wszystkich zgonów), następnie choroby układu nerwowego i narządów zmysłu (ponad 7%) oraz choroby układu oddechowego (ponad 6%), a także wady rozwojowe wrodzone (szczególnie w grupie 1-4 lata).

**Z kolei wśród dzieci i młodzieży (w wieku 5-19 lat), najczęstszymi przyczynami umieralności stanowiącymi ponad połowę wszystkich zgonów, są urazy i zatrucia**, którym częściej ulegają chłopcy – 64% przyczyn zgonów dla tej grupy wieku – szczególnie wśród nastolatków (wśród dziewczynek – 46%). Niepokojącym jest wzrost liczby samobójstw wśród dzieci i młodzieży. Na początku lat 90-tych samobójstwa stanowiły ok. 10% zgonów w wyniku urazów, obecnie – już blisko 15%.

Stałemu spadkowi umieralności dzieci i młodzieży towarzyszy także trend malejącej **umieralności niemowląt** (*wykres 10*). W 2013 r. zarejestrowano **1,7 tys. zgonów dzieci w wieku poniżej 1 roku życia** (o ponad 100 mniej niż przed rokiem). Współczynnik wyrażający liczbę zgonów niemowląt na 1000 urodzeń żywych wyniósł 4,6‰ – o 3,5 pkt. mniej niż na początku tego wieku oraz o ok. 20 punktów mniej niż notowany przed 20-stu laty.

Z ogólnej liczby zmarłych niemowląt **około 70%** umiera przed ukończeniem pierwszego miesiąca życia (**w okresie noworodkowym**), w tym ponad połowa w okresie pierwszego tygodnia życia. **Przyczyną ponad 52%** zgonów niemowląt są **choroby i stany okresu okołoporodowego**, czyli powstające w trakcie trwania ciąży matki i w okresie pierwszych 6 dni życia noworodka, kolejne **36%** zgonów stanowią **wady rozwojowe wrodzone**, a pozostałe są powodowane chorobami nabytymi w okresie niemowlęcym lub urazami.

Podobnie jak ogólny współczynnik zgonów niemowląt także współczynnik **umieralności okołoporodowej** (urodzenia martwe i zgony niemowląt w wieku 0-6 dni na 1000 urodzeń żywych

i martwych) wykazuje tendencję spadkową. W 2013 r. kształtował się na poziomie 6,0‰; na początku tego stulecia wynosił prawie 10‰; zaś na początku lat 90-tych – prawie 20‰ (wykres 10).

**Wykres 10. Współczynniki umieralności okołoporodowej oraz zgony niemowląt na 1000 urodzeń żywych w latach 1990-2013**

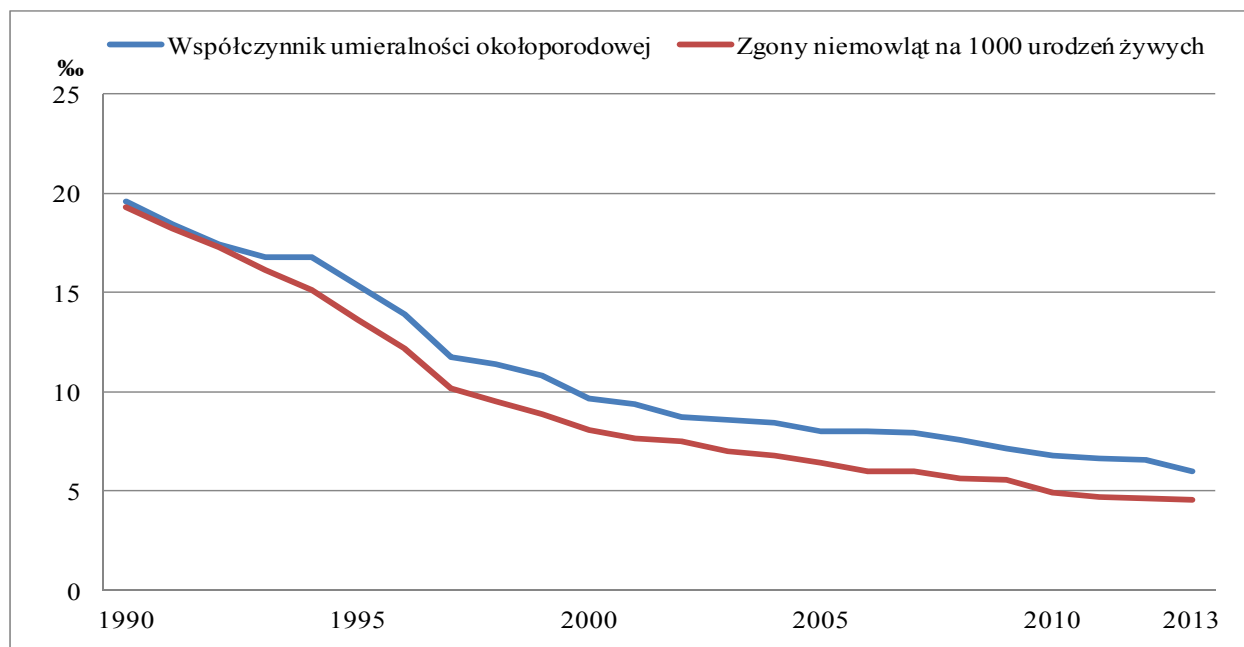

W Polsce nadal obserwuje się zjawisko **wysokiej nadumieralności mężczyzn** – widoczne zresztą już wśród chłopców. W młodszych grupach wieku dorosłego (począwszy od grupy 20-25 lat), współczynnik zgonów dla mężczyzn jest 4-krotnie wyższy niż dla kobiet, zaś w kolejnych grupach (począwszy od 35 lat) – 3 i 2-krotnie wyższy. Znajduje to odzwierciedlenie w parametrach trwania życia kobiet i mężczyzn.

## Trwanie życia

Obserwowana od początku lat 90-tych poprawa sytuacji w zakresie umieralności korzystnie wpływa na długość trwania życia Polaków, przy czym nadal utrzymuje się duża różnica między trwaniem życia mężczyzn i kobiet (wykres 11). W 2013 roku przeciętne trwanie życia **dla mężczyzn wynosiło 73,1 lat, a dla kobiet – 81,1 lat**. W porównaniu do początku lat 90-tych XX w. trwanie życia wydłużyło się o prawie 7 lat dla mężczyzn oraz o prawie 6 lat dla kobiet, zaś w porównaniu do 2000 r. – o 3 lata zarówno dla mężczyzn jak i dla kobiet.

Podobnie jak w innych krajach – różnica w trwaniu życia mężczyzn i kobiet w Polsce jest wynikiem nadumieralności mężczyzn. W dekadzie lat 90. różnica ta malała (w 1991 r. wynosiła – 9,2 lat, a w 2001 r. – 8,2), kolejna dekada przyniosła wzrost jej wartości do 8,7 – w latach 2006-2008. Od 2009 r. obserwowany jest ponowny spadek – obecnie różnica w trwaniu życia mężczyzn i kobiet wynosi 8 lat.

W 2013 r. przeciętne trwanie życia mężczyzn zamieszkałych w miastach wynosiło 73,5 lata, tj. o 1,1 rok więcej niż mężczyzn na wsi, natomiast mieszkanki zarówno miast, jak i wsi, żyły

średnio 81,1 lat. Obecnie w miastach kobiety żyją o 7,6 lat dłużej niż mężczyźni (w 1991 r. – było to prawie 9 lat; w 2001 r. – prawie 8), natomiast na wsi o 8,7 lat (w 1991 r. – 9,7, w 2001 – 8,8).

**Wykres 11. Przeciętne trwanie życia w latach 1950-2013**

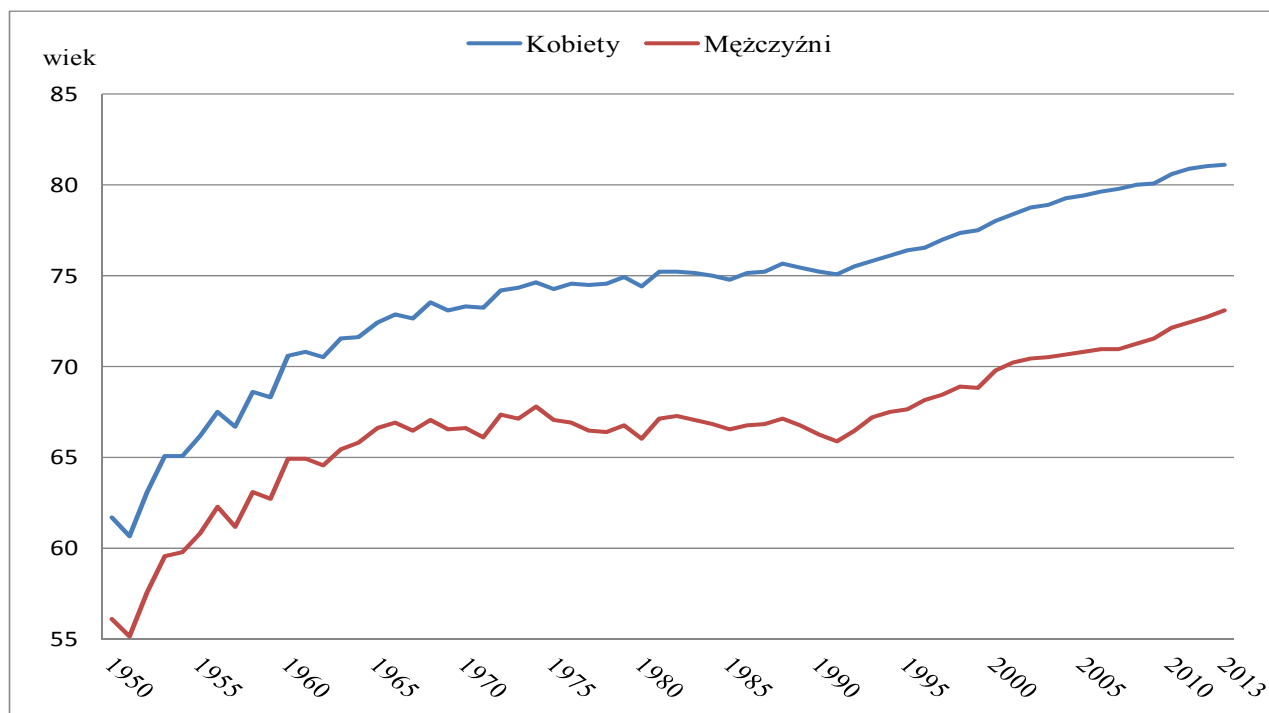

Pełniejszą interpretację danych dotyczących trwania życia umożliwia analizowanie ich w powiązaniu ze stanem zdrowia. **Wskaźnik przeciętnego trwania życia w zdrowiu** określa dla danej osoby (o określonej płci i wieku) **średnią liczbę lat życia bez niepełnosprawności**. Zatem, wskaźnik ten dodaje wymiar jakościowy do przewidywanej liczby lat życia i pozwala na obserwację, czy dłuższe życie oznacza jednocześnie dłuższe życie w dobrym zdrowiu. Jak wskazują wyniki badań Eurostat-u dotyczące 2012 roku, trwanie życia w zdrowiu w Polsce wyniosło dla kobiet – ponad 77% przewidywanego trwania życia, a dla mężczyzn ponad 80% – są to wskaźniki nieznacznie wyższe niż średnie dla Europy. Oznacza to, że w przypadku kobiet – spośród 81 lat przewidywanego w 2012 r. trwania życia, pierwsze 63 lata (77%) będzie okresem bez ograniczeń spowodowanych niepełnosprawnością, dla mężczyzn 59 lat z ok. 73 (tj. ponad 80%). Jednakże – wraz z wiekiem wskaźniki te ulegają obniżeniu i udział procentowy pozostałego życia bez niepełnosprawności zmniejsza się, np. dla kobiet w wieku 50 lat dalsze życie w zdrowiu dotyczy już tylko 53% pozostałych lat życia, a dla mężczyzn 60%. W przypadku Polski wskaźniki dla starszego wieku są niższe niż średnie dla krajów europejskich.

Postęp w wydłużaniu się przeciętnego trwania życia można przypisywać szeroko propagowanemu – od początku lat 90-tych – prowadzeniu zdrowego stylu życia. Wyniki badania stanu zdrowia ludności<sup>1</sup> z 2009 roku wskazują, że w zachowaniach Polaków nastąpiły korzystne zmiany – zmienia się sposób odżywiania; wśród osób dorosłych (głównie mężczyzn) wyraźnie zmniejszył się odsetek osób palących tytoń. Co prawda nie zmniejszył się odsetek osób dorosłych pijących alkohol, ale zaobserwowano istotne zmiany w typowym wzorcu konsumpcji alkoholu,

<sup>1</sup> Patrz publikacja GUS „Stan zdrowia ludności Polski w 2009 r.”



piwo wypiera napoje spirytusowe. W ostatnich latach wyraźnie zwiększył się także udział kobiet wykonujących specjalne badania profilaktyczne.

## Migracje zagraniczne ludności

Po obserwowanym w latach 2007-2010 pewnym spadku liczby emigracji na pobyt stały, w kolejnych latach obserwuje się jej ponowny wzrost. W 2013 r. wzrost ten był znaczący – na stałe opuściło Polskę ponad 32 tys. osób, podczas gdy w 2012 r. liczba wyjazdów wynosiła nieco ponad 21 tys. (w 2011 r. prawie 20 tys.).

W tym samym okresie (od 2007 roku) liczba imigracji na pobyt stały kształtowała się na poziomie ok. 15 tys. rocznie, natomiast w 2013 r. na stałe do Polski przybyło nieco ponad 12 tys. imigrantów i był to kolejny rok, kiedy liczba ta zmniejszyła się w stosunku do roku poprzedniego (w 2012 r. wynosiła 14,6 tys., a w 2011 r. 15,5 tys.). Tym samym **saldo migracji definitywnych w 2013 r. wyniosło prawie -20 tys.** podczas gdy w 2012 r. wynosiło -6,6 tys., a w 2011 -4,3 tys..

W 2013 r. prawie 88% spośród wszystkich emigracji stanowiły wyjazdy do krajów europejskich (najwięcej osób wyjechało na stałe do Niemiec – ponad 12 tys. i do Wielkiej Brytanii – prawie 8 tys.). Wśród imigrantów dominują Polacy, którzy po zamieszkiwaniu na stałe za granicą decydują się na powrót do kraju, w 2013 r. stanowili prawie 87% wszystkich imigrantów. Najwięcej osób przybyło z Wielkiej Brytanii (3 tys.) i z Niemiec (nie wiele ponad 2 tys.).

Znacznie większa jest skala migracji na pobyt czasowy. Według ostatniego szacunku, w końcu 2012 r. **poza granicami Polski przebywało czasowo 2130 tys.** mieszkańców naszego kraju tj. o około 70 tys. więcej niż w roku poprzednim. Wśród emigrantów dominowały osoby, które swój czasowy wyjazd za granicę łączyły z podejmowaniem pracy lub jej poszukiwaniem. Wyniki ostatniego spisu powszechnego wykazały, że w końcu marca 2011 r. ogólny odsetek osób przebywających za granicą w związku z pracą wynosił ok. 73%. Odsetek ten różnił się w zależności od kraju przebywania, najwyższy, wynoszący ok. 90%, odnotowano dla osób przebywających w Holandii. Najważniejszymi kierunkami polskiej emigracji czasowej w dalszym ciągu pozostają: Wielka Brytania, Niemcy, Stany Zjednoczone, Irlandia, Holandia i Włochy.

## Struktura płci i wieku

W ogólnej liczbie ok. 38496 tys. ludności<sup>2</sup> Polski **kobiety** stanowią prawie **52%**; na 100 mężczyzn przypada ich 107 (wśród ludności miejskiej 111, na wsi 101). Liczebna przewaga mężczyzn występuje wśród ludności w wieku do 48 roku życia – gdzie na 100 mężczyzn przypada około 99 kobiet. Dla grupy osób w wieku 49 lat i więcej współczynnik feminizacji wynosi 126, przy czym w najstarszych rocznikach wieku (70 lat i więcej) na 100 mężczyzn przypada średnio

---

<sup>2</sup> W prezentowanym bilansie liczby i struktury ludności Polski uwzględnione zostały osoby, które czasowo wyemigrowały za granicę, bez względu na to czy dokonały formalnego wymeldowania. Część z tych osób (ok. 80%) prawdopodobnie nie jest już polskimi rezydentami, ponieważ ich czas pobytu za granicą wynosi co najmniej 1 rok – w zdecydowanej większości osoby te są w wieku produkcyjnym mobilnym. Jednocześnie w bilansie ludności nie zostali uwzględnieni imigranci przebywający w Polsce czasowo – bez względu na formalno-prawny status ich pobytu oraz na okres przebywania w Polsce; jeśli czas ich pobytu wynosi co najmniej 1 rok powinni być zaliczeni do polskich rezydentów.

180 kobiet. Wśród mieszkańców wsi przewaga liczebna kobiet następuje dopiero począwszy od wieku 62 lat, w miastach – już od 40 roku życia.

W 2013 roku statystyczny mieszkaniec Polski miał przeciętnie **39,1 lat** (mediana wieku). Dla mężczyzn parametr ten wyniósł 37,4 lat, kobiety są starsze (w wyniku dłuższego trwania życia) i mają – średnio – 40,9 lat. Mieszkańcy wsi są młodszy, ich średni wiek to 37,3 lat, w miastach – 40,2 lat. Od roku 2000 mediana wieku statystyczny mieszkańca Polski wzrosła o 3,7 roku, a od początku lat 90. ubiegłego wieku o 6,5 roku. W 2000 r. parametr ten wynosił 35,4 (w miastach – 36,6, na wsi – 33,5), dla mężczyzn – 33,4, kobiet – 37,4.

Rezultatem przemian w procesach demograficznych, a przede wszystkim trwającej od początku lat 90. ub. wieku głębokiej depresji urodzeniowej są zmiany w liczbie i strukturze ludności według ekonomicznych grup wieku. Nastąpiło znaczne **zmniejszenie się liczby i odsetka dzieci i młodzieży** (0-17 lat). W końcu 2013 r. ludności w wieku przedprodukcyjnym było niespełna 7 mln. (ok. 72 tys. mniej niż w 2012 r.), a udział w ogólnej populacji wyniósł ok. 18,2%; w 2000 r. – 24,4%; w 1990 r. – 29% (tabela 2 i wykres 12).

**Dzieci w wieku poniżej 15 roku życia** stanowią obecnie ok. **15,0%** ogólnej populacji wobec ponad 19% w 2000 r., natomiast w 1990 r. stanowiły ¼ ludności Polski.

**Tabela. 2. Ludność według ekonomicznych grup wieku w wybranych latach**  
Stan w dniu 31 XII

Grupy wieku <sup>a</sup>	Lata					Lata				
	1990	2000	2010	2012	2013	1990	2000	2010	2012	2013
	w tysiącach					w odsetkach				
Ludność ogółem	38073	38254	38530	38533	38496	100,0	100,0	100,0	100,0	100,0
W wieku:										
Przedprodukcyjnym	11043	9333	7243	7067	6995	29,0	24,4	18,8	18,3	18,2
Produkcyjnym	22146	23261	24831	24606	24422	58,2	60,8	64,4	63,9	63,4
mobilnym	15255	15218	15424	15397	15338	40,1	39,8	40,0	40,0	39,8
niemobilnym	6890	8043	9407	9209	9084	18,1	21,0	24,4	23,9	23,6
Poprodukcyjnym	4884	5660	6456	6861	7078	12,8	14,8	16,8	17,8	18,4

<sup>a</sup> Wiek – przedprodukcyjny: 0-17 lat; produkcyjny: 18-59/64 lata, w tym mobilny: 18-44 lata, niemobilny: 45-59/64 lata; poprodukcyjny: 60/65 lat i więcej.

W latach 2000-2008 – w wyniku wchodzenia w **wiek produkcyjny** (kobiety w wieku 18-59 lat, mężczyźni – 18-64 lata) osób urodzonych w okresie ostatniego wyżu demograficznego (z początku lat 80. XX w.) – obserwowano duże zmiany wśród ludności w tej grupie wieku; rosła zarówno ich liczba jak i udział w ogólnej populacji. Od 2010 r. odsetek tej grupy osób obniża się i w 2013 r. wyniósł **63,4%** – wynika to także z procesu przesuwania do grupy wieku poprodukcyjnego (60 lat w przypadku kobiet oraz 65 lat dla mężczyzn) licznych roczników osób urodzonych w pierwszej połowie lat 50. ub. wieku. W końcu 2013 r. udział ludności w wieku zdolności do pracy był o 2,6 pkt. większy niż w 2000 r. (60,8%), a od 1990 r. wzrósł o 5,2 pkt.

Jednocześnie zahamowaniu uległ **proces starzenia się zasobów siły roboczej** (wykres 12), tj. zmniejszyło się tempo przyrostu ludności w wieku produkcyjnym niemobilnym (powyżej 44 roku życia), której udział wynosi obecnie 23,6% i jest o 2,6 pkt. większy niż w 2000 r. Natomiast odsetek ludności w wieku produkcyjnym mobilnym pozostaje niezmienny od ponad 20 lat i wynosi ok. 40%. **Od 2000 r. liczba ludności w wieku produkcyjnym zwiększyła się o około 1,2 mln**, przy czym – praktycznie – cały ten przyrost dotyczył osób w wieku niemobilnym (wzrost o ponad 1,0 mln) i koncentrował się w latach 2001-2005 (o 0,9 mln).

W okresie najbliższych 5-ciu lat można się spodziewać zmniejszania się liczby ludności w wieku produkcyjnym. Ubytek ten będzie w znacznie większym stopniu dotyczył ludności w wieku mobilnym niż niemobilnym nawet przy uwzględnieniu ustawowego przesunięcia wieku emerytalnego począwszy od 2013 r. W 2013 r. – w stosunku do 2012 r. – liczba osób w wieku produkcyjnym zmniejszyła się o ok. 183 tys., w tym o 124 tys. w wieku niemobilnym.

W ostatnich latach obserwowany jest także **dalszy wzrost liczby osób w wieku poprodukcyjnym** (mężczyźni 65 lat i więcej, kobiety 60 lat i więcej). W końcu 2013 r. ludność w wieku poprodukcyjnym liczyła ponad 7 mln osób, a jej udział w ogólnej populacji wyniósł 18,4% (w 2000 r. odpowiednio: 5,7 mln i prawie 15%, a w 1990 r. niespełna 13%). W stosunku do 2012 r. liczba osób w wieku poprodukcyjnym wzrosła o ponad 217 tys. (0,6 pkt proc.).

**Wykres 12. Ludność według ekonomicznych grup wieku w wybranych latach**

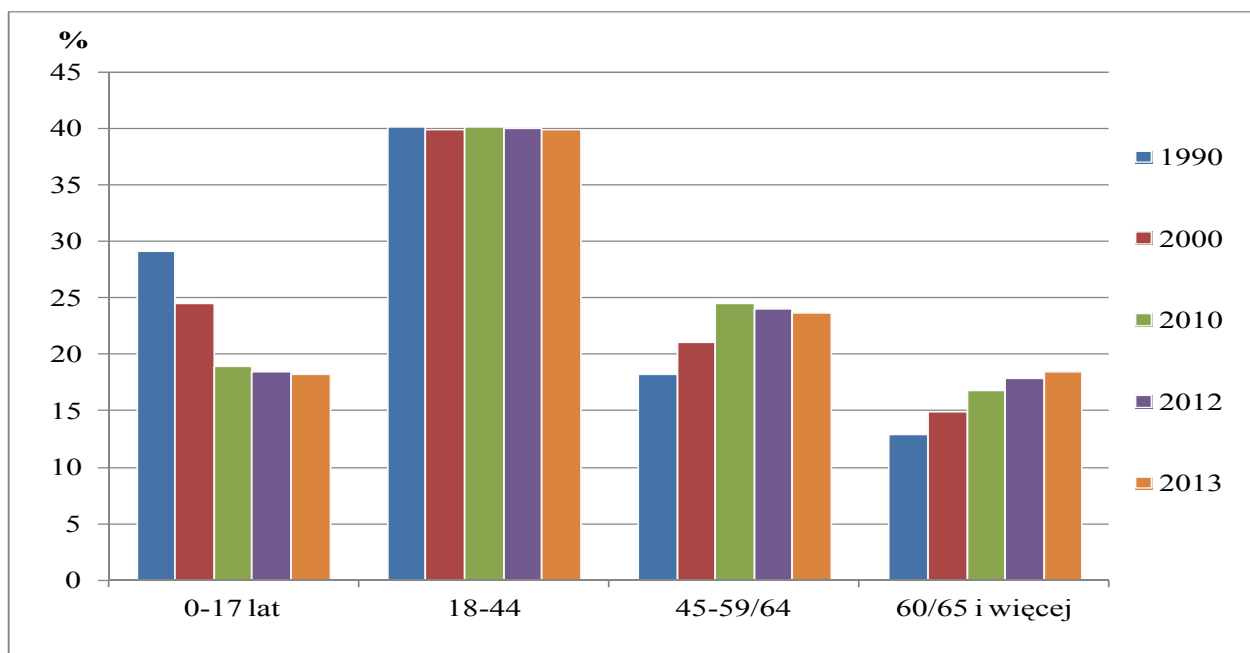

Coraz bardziej istotne stają się relacje między poszczególnymi grupami wieku ekonomicznego ludności, co obrazuje **współczynnik obciążenia demograficznego**. Obecnie na 100 osób w wieku produkcyjnym przypada 58 osób w wieku nieprodukcyjnym, podczas gdy w 2000 r. było ich 64 (w 1990 r. – 72). Jednak znaczące zmiany można zaobserwować analizując wskaźniki cząstkowe, tj. relację liczby osób w wieku przedprodukcyjnym do produkcyjnego oraz - odrębnie - poprodukcyjnego w stosunku do liczby osób w wieku produkcyjnym. Generalnie, niekorzystne zmiany dotyczą grupy wieku przedprodukcyjnego; aktualnie współczynniki cząstkowe

praktycznie są równe, tj. na każde 100 osób w wieku produkcyjnym przypada po 29 osób zarówno w wieku 0-17 lat jak i w wieku 60/65 lat i więcej, podczas gdy w 2000 r. było to odpowiednio 40 i 24, zaś w 1990 roku – 50 i 22.

Zwiększa się także odsetek osób starszych (w wieku 65 lat i więcej), obecnie stanowią 14,7% ogólnej populacji, w 2000 r. ich udział wynosił 12,4%, a w 1990 r. – 10,2%.

**Wykres 13. Piramida wieku ludności (stan w dniu 31.12.2013 r.)**

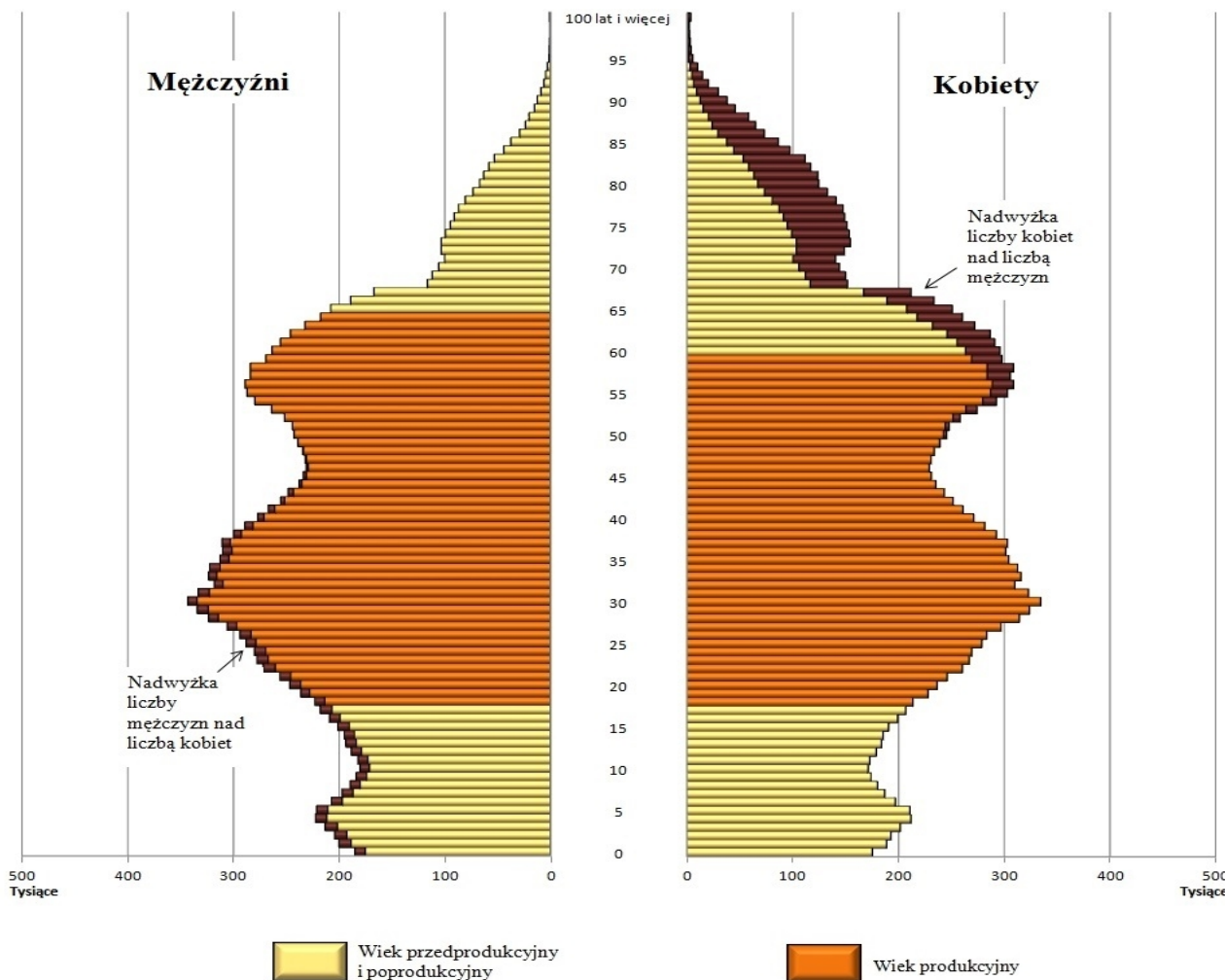

Obserwowane w ostatnich latach zmiany demograficzne wskazują, że sytuacja ludnościowa Polski jest nadal trudna, aczkolwiek nieco korzystniejsza niż na przełomie stuleci. Jednakże w najbliższej perspektywie nie należy oczekiwać znaczących zmian, które mogłyby zapewnić stabilny rozwój demograficzny. Niska liczba zawieranych małżeństw oraz zmiany w trendzie urodzeń będą miały negatywny wpływ na przyszłą dzietność, zwłaszcza wobec utrzymującej się wysokiej skali emigracji Polaków za granicę (szczególnie emigracji czasowej ludzi młodych). Trwający proces starzenia się polskiego społeczeństwa będący wynikiem korzystnego zjawiska, jakim jest wydłużanie się trwania życia, jest pogłębiany niskim poziomem dzietności. W przyszłości będzie to powodować zmniejszanie się podaży siły roboczej na rynku pracy i utrudnienia w systemie zabezpieczenia społecznego w wyniku wzrostu liczby i odsetka ludzi w starszym wieku.

## **General information on demographic development in Poland until 2013**

### **Population size and growth dynamics**

At the end of 2013, the **population of Poland was 38 million 496 thous. persons**, i.e. nearly 37 thous. more than a year ago. Year 2013 was the second consecutive year in which the population decreased after the growth observed earlier (in 2008-2011). **The annual population loss rate was -0.1%** which means that for each thousand Polish citizens has left one person.

The decline in the population in 2013 was due to a **negative natural increase** (the difference between the number of live births and deaths) – mainly due to lower than in the previous year, the number of births while increasing the number of deaths (especially in the first quarter of 2013).

**Chart 1. Natural increase and net international migration at years 1980-2013**

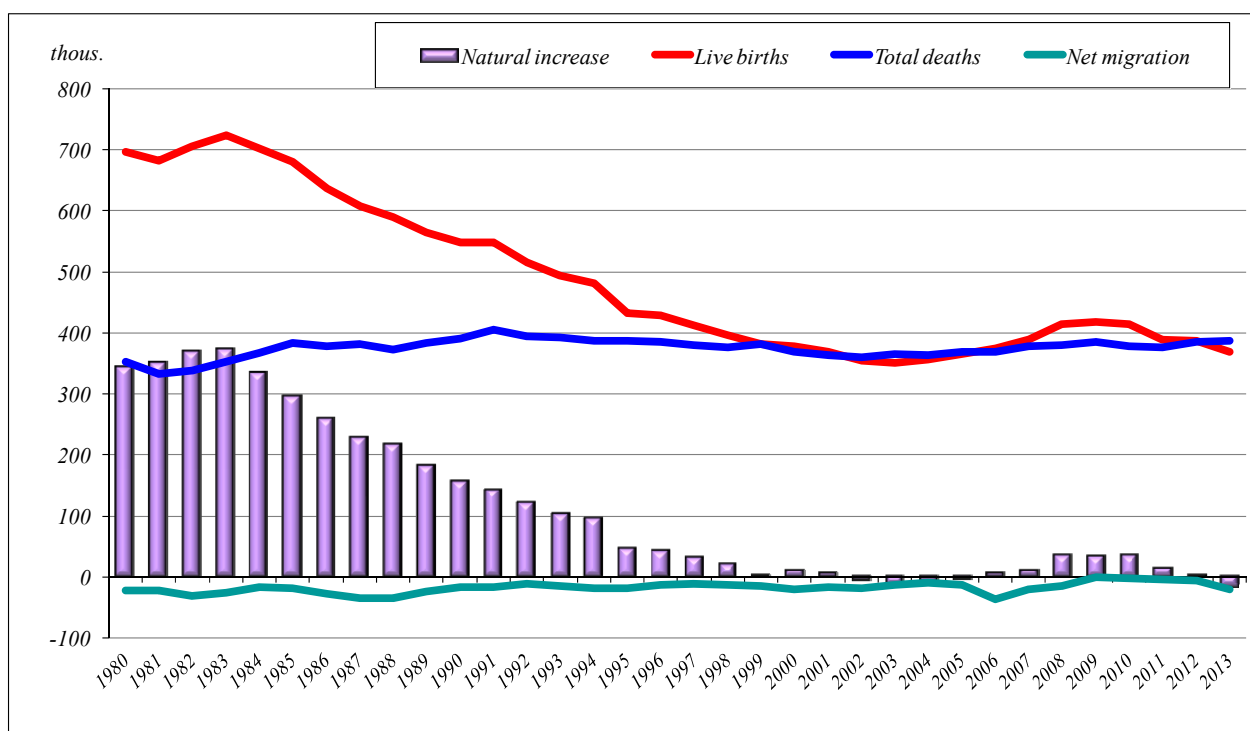

The number of births was lower than the number of deaths by nearly 18 thous.; national growth rate (calculated per 1000 population) was -0.5 ‰ (last year was positive, but close to 0 ‰ – like at the end of the last century, while in 1990 amounted more than 4 ‰). Natural growth rate is definitely higher in rural areas; in 2013 was on the level less than 0.3 ‰, while in urban areas was recorded natural decrease at -0.9 ‰.

The second element leading to population decline is negative (during the whole period after the war) **international definite migration balance** (migration for permanent residence),

which in 2013 amounted to almost -20 thous., (see chart 1). The highest negative international definite migration balance was recorded in 2006-2007 (respectively -36 thous., and -20.5 thous.).

In the years 1997-2007 a decrease in the number of population in Poland was also registered, the number of population decreased for nearly 179 thous. The direct reason for it was the decrease (in the years 1984-2003) the number of births observed with almost insignificant changes in the number of deaths and negative international migration balance for permanent residence. The highest population decrease was noticed in 2006 – the number of population diminished then by 32 thous., which the annual population growth rate was negative – minus 0.08%) mainly due to the increasing emigration for permanent residence. Over the next three years (2008-2011) were recorded an increase in the number of Polish population – mainly due to an increasing in the number of births and reducing the negative international definite migration balance. Since 2012, the declining number of births, but the observed decrease in the number of Polish population is mainly due to high emigration. (see Table A “Basic data on population size, vital statistics and migration in 1985-2013”).

**Chart 2. Polish population at years 1946-2013**

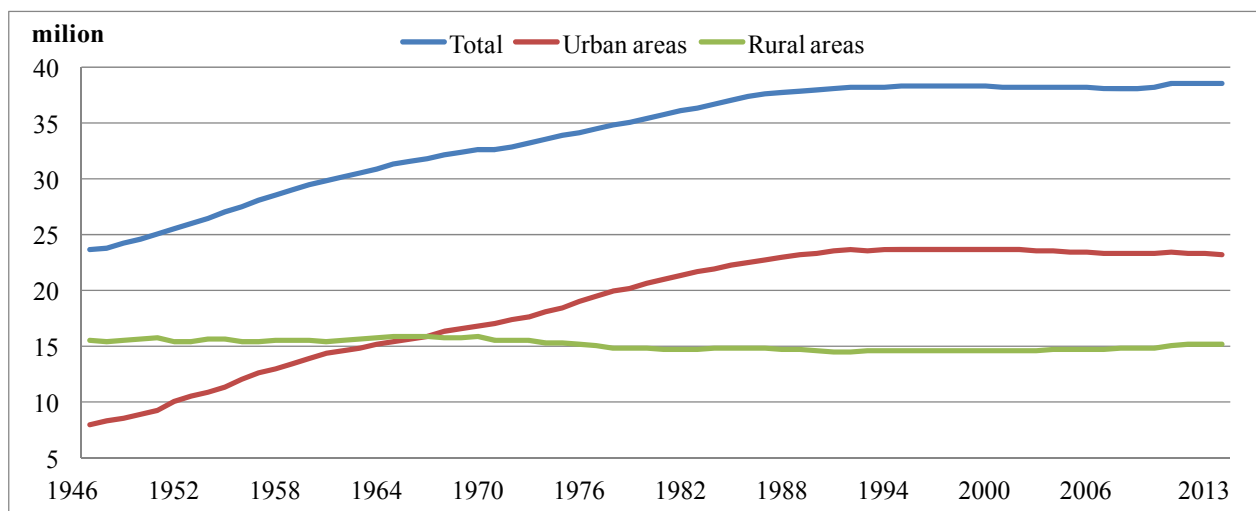

As regards the number of population, Poland is ranked in the 33<sup>th</sup> place worldwide and in the 6<sup>th</sup> place across the European Community. In comparison to population density, Poland is ranked as an average populated country among the European countries with 123 persons per square kilometer; about 1078 persons in urban areas and 52 persons in rural areas. There is still some decrease in the number of urban population and their share in the total country population, at present urban population constitutes nearly 60.4% (in 2000 – nearly 62%), however, a number of population living in rural areas successively increases, especially around the big cities. This phenomenon is mainly the result of progressive movements of people from urban to rural areas, which has started since 2000, mostly to rural gminas concentrated around large cities.

In 2013 the number of population increased in 4 voivodships (see Table 1). The biggest increase took place in Mazowieckie and Pomorskie voivodship, then in Małopolskie and Wielkopolskie voivodship, but the increase in the number of the population in these voivodships has been observed since the beginning of the century. The voivodships, in which the number of

population decreases the fastest was Opolskie, Łódzkie, Świętokrzyskie and Lubuskie, while the rate of decrease is higher compared to that recorded a year earlier.

**Table 1. Population by voivodships**

Voivodships (NUTS 2)	Population in thous. as of December 31				annual population growth (decrease) rate in %			
	2000	2010	2012	2013	2000	2010	2012	2013
<b>Poland</b>	<b>38254.0</b>	<b>38529.9</b>	<b>38533.3</b>	<b>38495.7</b>	<b>-0.02</b>	<b>+0.08</b>	<b>-0.01</b>	<b>-0.10</b>
<i>Dolnośląskie</i>	2912.2	2917.2	2914.4	2910.0	-0.17	+0.04	-0.08	-0.15
<i>Kujawsko-pomorskie</i>	2067.8	2098.7	2096.4	2092.6	-0.05	+0.02	-0.09	-0.18
<i>Lubelskie</i>	2206.2	2178.6	2165.7	2156.2	-0.13	-0.24	-0.29	-0.44
<i>Lubuskie</i>	1008.5	1023.2	1023.3	1021.5	+0.05	+0.10	+0.02	-0.18
<i>Łódzkie</i>	2627.8	2542.4	2524.7	2513.1	-0.36	-0.29	-0.36	-0.46
<i>Małopolskie</i>	3222.4	3336.7	3354.1	3360.6	+0.35	+0.36	+0.22	+0.19
<i>Mazowieckie</i>	5115.0	5267.1	5301.8	5316.8	+0.05	+0.40	+0.31	+0.28
<i>Opolskie</i>	1070.6	1017.2	1010.2	1004.4	-0.34	-0.25	-0.37	-0.57
<i>Podkarpackie</i>	2101.4	2127.9	2130.0	2129.3	+0.12	+0.08	+0.06	-0.03
<i>Podlaskie</i>	1210.7	1203.4	1198.7	1195.0	-0.13	-0.12	-0.09	-0.31
<i>Pomorskie</i>	2172.3	2275.5	2290.1	2295.8	+0.28	+0.45	+0.29	+0.25
<i>Śląskie</i>	4768.7	4634.9	4615.9	4599.4	-0.37	-0.10	-0.23	-0.36
<i>Świętokrzyskie</i>	1302.7	1282.5	1274.0	1268.2	+0.01	-0.32	-0.32	-0.45
<i>Warmińsko-mazurskie</i>	1427.5	1453.8	1450.7	1446.9	+0.19	+0.01	-0.13	-0.26
<i>Wielkopolskie</i>	3345.3	3446.7	3462.2	3467.0	+0.17	+0.32	+0.19	+0.14
<i>Zachodniopomorskie</i>	1697.9	1723.7	1721.4	1718.9	+0.06	-0.01	-0.08	-0.15

### **Births and female fertility**

In 2013 nearly **370 thous. live births** were registered, which means the decrease in about 17 thous. as compared to 2012. The birth rate was 9.6‰ i.e. about 0.4 points less than at the previous year and was almost by half lower than in 1983 (the last demographic boom in Poland; see chart 3). The birth rate is higher in rural areas than in urban areas, in 2013 it was 10.2‰, in urban areas 9.2‰.

Currently, the number of births is almost by half lower compared to the size recorded in the last demographic boom i.e. in the first half of the 80's of the last century. The number of births – after the decrease which took place immediately after the baby-boom – should definitely grow since the mid-90s of the last century. It would be a natural consequence of the entry into the age of high fertility numerous vintages of women born in the 70's, and then in the early 80's of last century. Meanwhile, the deep depression of the number of births was observed (see chart 3), which lasted until 2003 (born in the 351.1 thous. children – the fewest in the whole post-war period). In 2004-2009 the number of births has risen to almost 418 thous. the growth was mainly due to the result of realization postponed births, and also was recorded an increase in the number and

percentage of second births and following. As a result significant increase in the number of mothers aged 30-40 years, with the increase was mainly families living in urban areas. The next four years brought a decline in the number of births.

**Chart 3. Live births in 1946-2013 – explosions and declines**

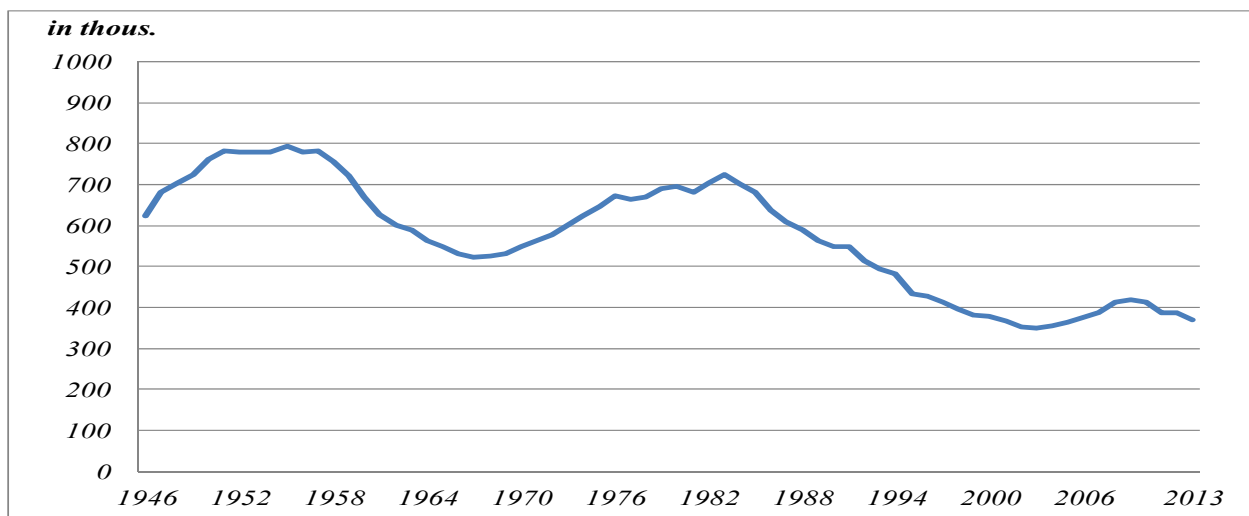

Low number of birth not guarantee in Poland – for more than 20 years – a simple generation replacement; a birth depression has been running since 1989 at a constant level. In 2013, the total fertility rate (TFR) was 1.26 (see chart 4), which means that for every 100 women of reproductive age (15-49 years), there were about 126 children born (in urban areas – 118, in rural areas – 137). Since the 90s of the last century, the value of the fertility rate is below 2, while the optimal size – defined as optimal for stable demographic development – is 2.1 – 2.15 TFR, i.e. the average number of children per 100 women aged 15-49 vary from 210 – 215 in a given year.

**Chart 4. Total fertility rate of population in 1990-2013**

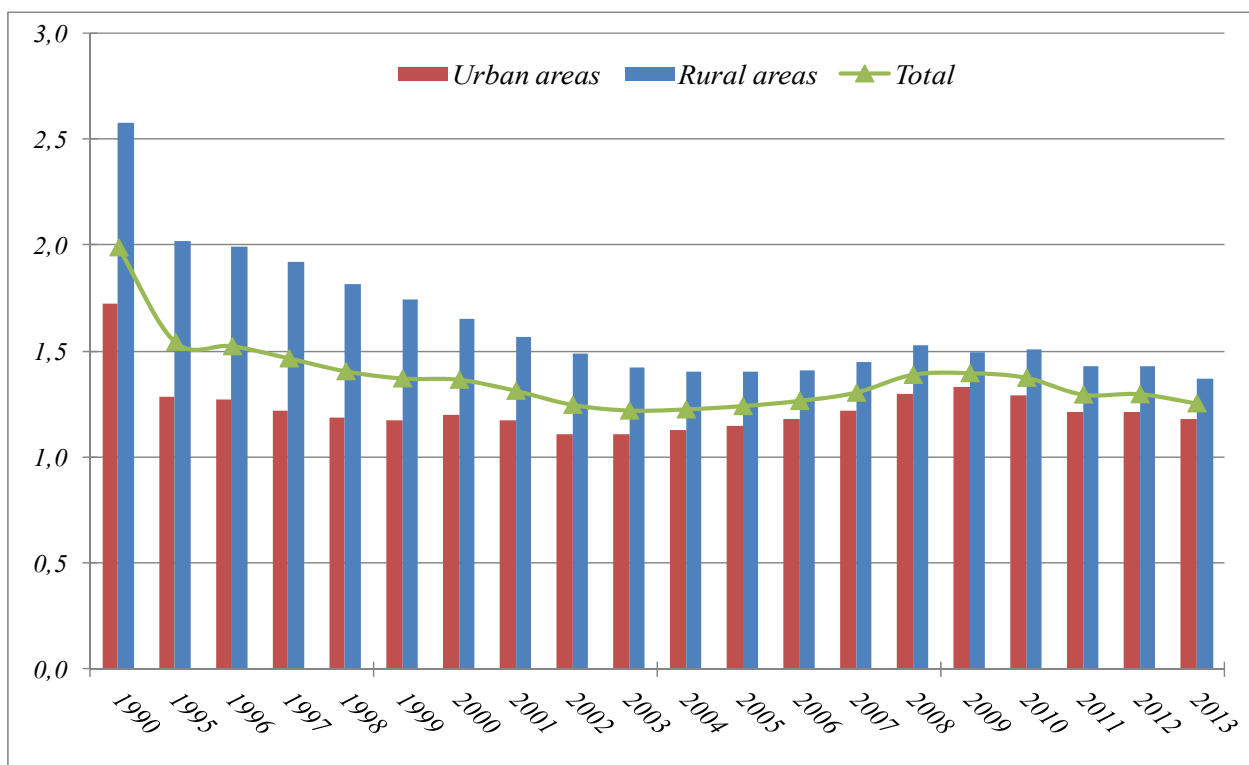



Initiated in the 90s of the last century the demographic transformations caused a shift of the highest female fertility from the group aged 20-24 to the group aged 25-29 (see chart 5) and significant increase fertility rate at the age group 30-34, which – as mentioned earlier – is the result of realization of the postponed births. The consequence of all the changes in procreation behaviors (in particular, in the last 10 years) is the increase of the **median age of women giving birth to a child**. In 2013 this was 29.2 years – compared with 26.1 years in 2000 (in 1990 it was slightly less – 26 years). During this period also increased the average age of the women giving birth to their first child from 23.7 years to 27.2 years (in 1990 amounted 23 years).

In the recent years there were some **change in the structure of the educational level of mothers** as well. In 2013 – in relation to the 90's – the share of the mothers with higher educational level has increased nearly eightfold i.e. from 6% to over 47% ( in 2000 amounted 19%), whereas the percentage of the mothers with primary or no school education has decreased fourfold (from 18% to over 4% (in 2000 this was 12%). The share of mothers with secondary educational level has not changed significantly for the last twenty years and amounts about 32%.

**Chart 5. Live births by age of mother (in %) in 1990-2013**

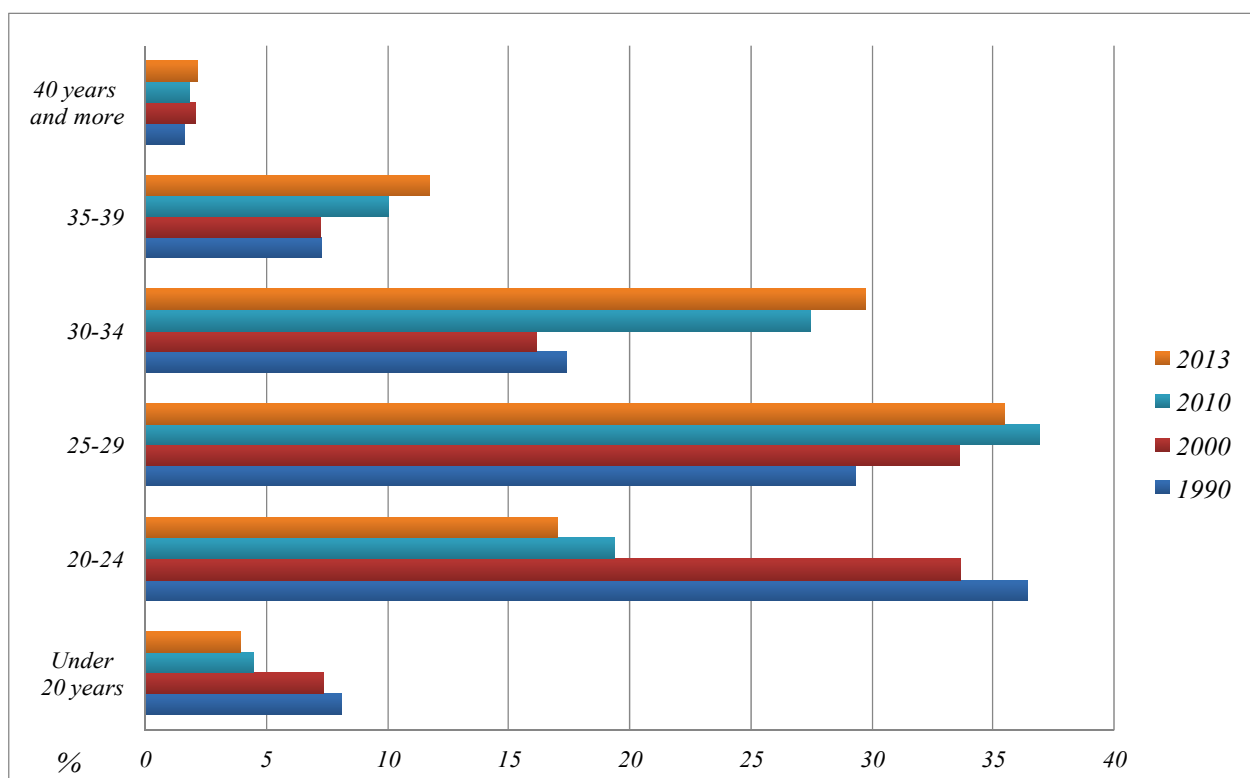

The observed changes are the result of choice, which is often made by young people, to reach a certain level of education and economic stability firstly and then (about the age of 30) to start and expand a family.

The female fertility is definitely predominated by the number of new marriages. Nowadays about 80% of children are born into families created by legal marriages, whereas more than half of marital children are born within the first three years of marriage. Simultaneously, the **percentage of extra-marital births has been increasing** for the past several years. At the beginning of the 90's, the extra-marital birth share was 6-7% and above 20% during the recent

years. This percentage proves to be higher in urban areas – in 2013 it reached almost 26% and in rural areas over 20%.

The growing extra-marital birth rate is the results of the growing number of families created by partnership union or a growing number of lone mothers with children, comprising incomplete families – as shown by the results of the last census.

## **Marriages**

In 2013, there were over **180 thous. new marriages** – over 23 thous. less than in the previous year. The number of new marriages has been decreasing for the fifth year in a row (after increase in the period 2005-2008). The marriage rate was about 4.7‰ (0.6‰ less than a year ago). The frequency of new marriages contracting is similar in urban and rural areas. The unfavorable trend in the number of new marriages will probably have the effect of reducing the number of births in subsequent years.

Invariably the first marriages constitute about 82% of all newly concluded marriages, i.e. contracted by single persons (about 88% in rural areas). Religious marriages, i.e. the marriages entered into at churches and civil registry offices constitute approx. 64% of legal unions (compared with  $\frac{3}{4}$  of all marriages in rural areas).

Within the past dozen years, there has been a significant **increase in the age of the persons entering into marriage** (see chart 6). At the beginning of the 90's over half of the married men were below 25 years of age, compared with about 42% in 2000 and less than 17% in 2013. The share amount of women below 25 age has decreased respectively from 73% through 62% in 2000 and to 34% in 2013.

**Men** tend to get married before the age of 30 years; in 2013, **average age** (median age) entering into marriage was **29 years**, i.e. over 4 years more than at the beginning of the 90's (this was 26 years in 2000). **Brides were also older** and in 2013 their average age were **27 years** compared with nearly 23 years at the beginning of the 90s and nearly 24 in 2000. In the last years the age group who tend to get married most often, was not as in previous years group 20-24 but 25-29. The share of this group (both men and women) constitutes nearly 40% (this was 28% in 2000 and nearly 20% in 1990). Newlyweds in urban areas are approx. 1.5 year older than in rural areas.

There were some change in the **structure of educational level of newlyweds** as well – in 2013 the higher educational level was dominated among brides– over 47% in comparison to 15% in 2000 and only 4% in the 90s. Bridges with the secondary level of education accounted for approx. 36% – similarly to the 90's (46% in 2000). The share amount of women with basic vocational education degree has decreased from 35% in the 90s through 25% in 2000 to 9% in 2013. The level of education has increased as well among men: in 2013 – more than 40% of them had secondary education degree (in 1990 – 28%, in 2000 – 35%), higher studies were completed by over 33% of brides (compared to 5% for the beginning of the 90's and 13% in 2000). The biggest change was recorded in the for case of basic vocational education degree – in 1990

more than half of the bachelors, had this level of education (in 2000 – 40%), and currently 19%, but the share remains twice as high as in women.

**Chart 6. Bridegrooms and brides by age in 1990-2013**

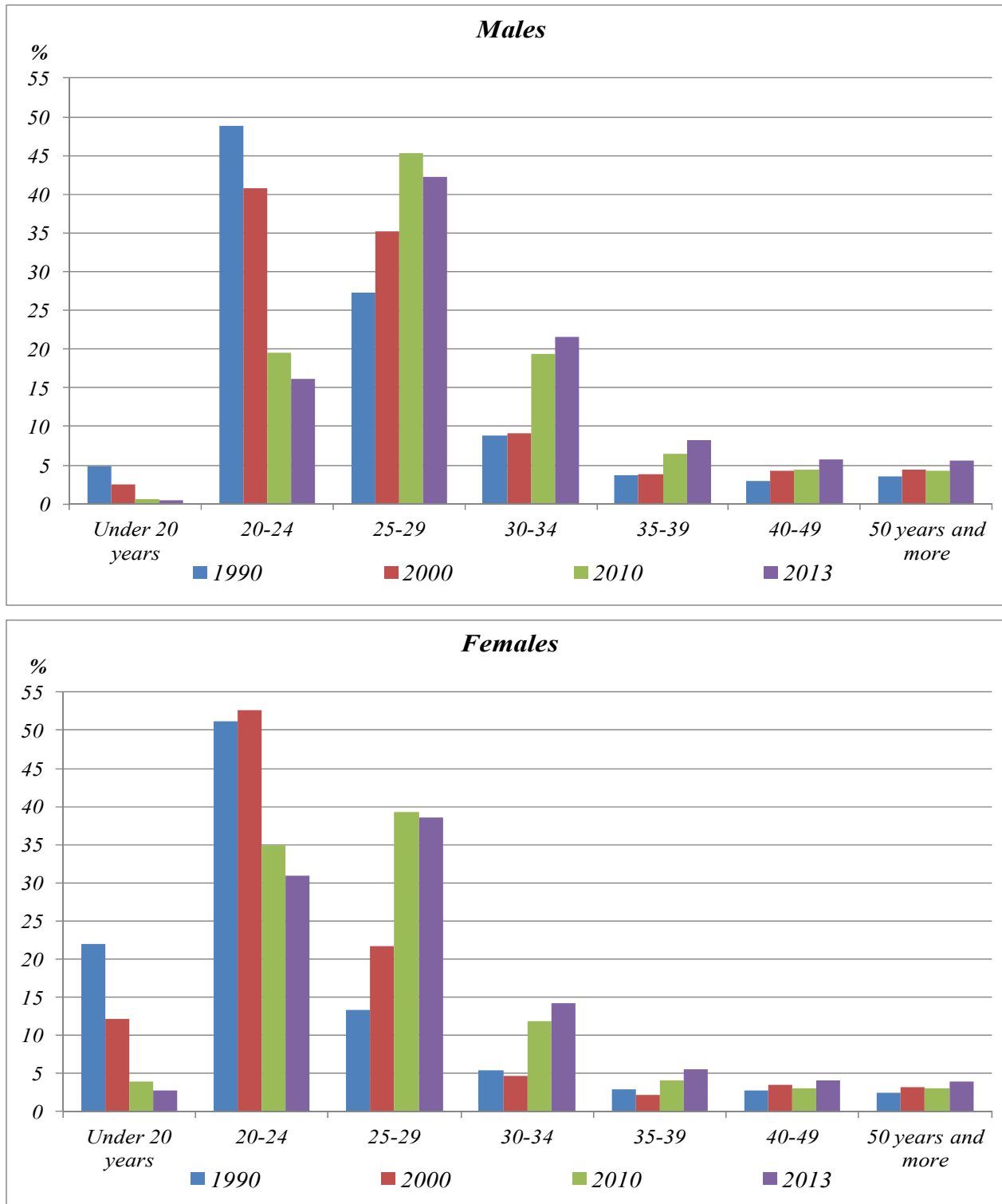

The presented changes are another example of the transformations taking place in the behavior of young people, who are planning a future firstly they try to invest in yourself – in education, work – and then in the family.

*At the end of 2013 in Poland there were almost 9038 thous. marriages (see chart 7). Since 2011 the number of existing marriages has been decreasing i.e. each year the number of new contracted marriages is lower than dissolved (by death or by divorce).*

**Chart 7. Dissolution of marriages in 1990-2013**

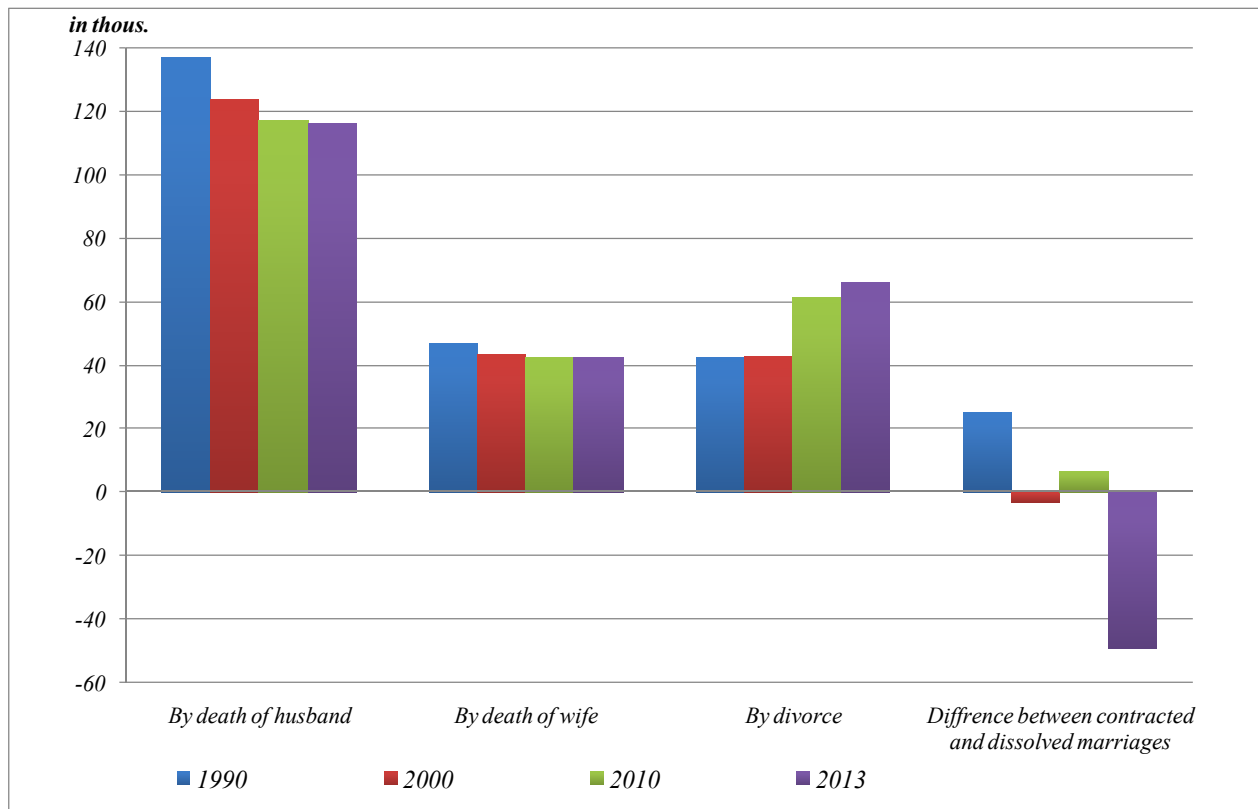

### ***Divorces and legal separations***

*In 2013 above 66 thous. couples ended in divorce – about 2 thous. more than a year earlier, the divorce rate did not change and amounted 1.7‰.*

*In 1995-2002 the number of divorces amounted about 40-45 thous yearly, then in 2006 there was a rapid increase in its number to 72 thous. In recent years has been divorced about 65 thous. marriages yearly (see chart 8). In 2013, each 73 of 10 thous. existing marriages were terminated through the court ruling in contrast to less than 50 in the 90s. The frequency of divorces in urban areas is nearly twofold higher than in rural areas and is respectively: 91 and 45 per 10 thous. existing marriages.*

*On average, divorced spouses have lived together for approx. 14 years (and the duration of their marriage becomes slightly longer). Year by year they are a bit older. In 2013 an average men was about 40-41 years at the time of divorce, had a basic vocational education degree (38%). The share of men with secondary and high educational level was respectively – 33% and 18%. Women were over 2 years younger and most often with the secondary educational level – 38%. The share of women with high educational level was 29% and basic vocational educational level was 23%.*

*Constantly in over 2/3 of all cases, it was women who filed for a divorce. The rate of divorces due to woman's fault was over 3% (18% of all divorced was due to men fault) but in the*

majority of cases (**over 74%**) **the fault was not adjudicated**. The most common causes of divorces which spouses declare is incompatibility of characters (over 1/3 of all divorces), the other causes are infidelity or permanent emotional relationship with another person (1/4 divorces) and alcoholism (19%).

**Chart 8. Number of divorces in 1990-2013**

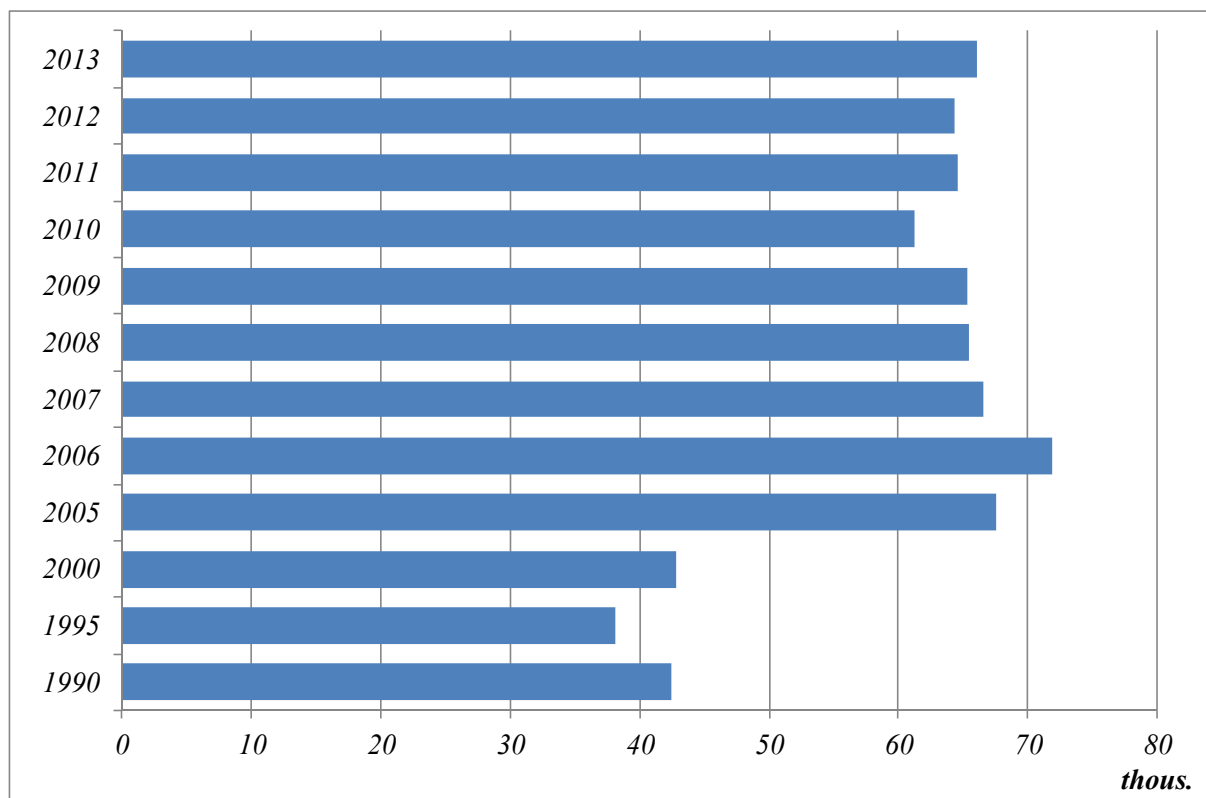

Based on the data from 2013 **about 55 thous. adolescent children** (below 18 years of age) were raised by approx. 58% of marriages. In the majority of the cases (60% in 2013), courts award child custody exclusively to mothers and in about 5% of cases exclusively to fathers. Both parents carry out parental custody in 34% of cases.

The legal separation ruling procedure was introduced in Poland by the end of 1999. The number of legally ruled separations has been increasing rapidly (from approx. 1.3 thous. in 2000 to 11.6 thous. in 2005). Since 2006 there has been observed a decrease in the **number of legal separations – in 2013 slightly more than 2 thous.** separations were ruled. Each year several separations are legally abrogated, but most of them end in a divorce.

### **Mortality**

**In 2013 there were over 387 thous. deaths**, this is 2.5 thous. more than in 2012. Death rate was 10.1‰ (in 2012 – 10.0‰). The total number of deaths included about 48% of women.

In the years 1992-1998 a systematic decrease in the number of deaths was observed; since 1999, the number of deaths has increased – there have been registered approx. 360 – 380 thous. yearly. **In the last years the number of deaths has slightly risen as well**, but the tempo of this growth was rather stable, which can be seen as the beginning of mortality level stabilization process in Poland. Both in the 90's last century and in last decade the mortality of the rural

population was definitely higher than of urban one – the difference came to 1-2 points. Nowadays the mortality rate for rural and urban are equal and is about 10.1‰.

**The main causes of deaths in Poland (see chart 9) are circulatory system diseases and neoplasms comprising over 70% of all diseases, the third group of causes are injuries and poisoning (6%). At the same time it should be emphasized relatively high (of almost 6%) share of deaths for which the causes are not precisely defined (this is specially separate in the case law i.e. the International Classification of Diseases and Causes of Deaths, a group of medical events used to the classification of deaths for which no specific cause has been identified).**

**Chart 9. Deaths by causes in 1990 - 2012**

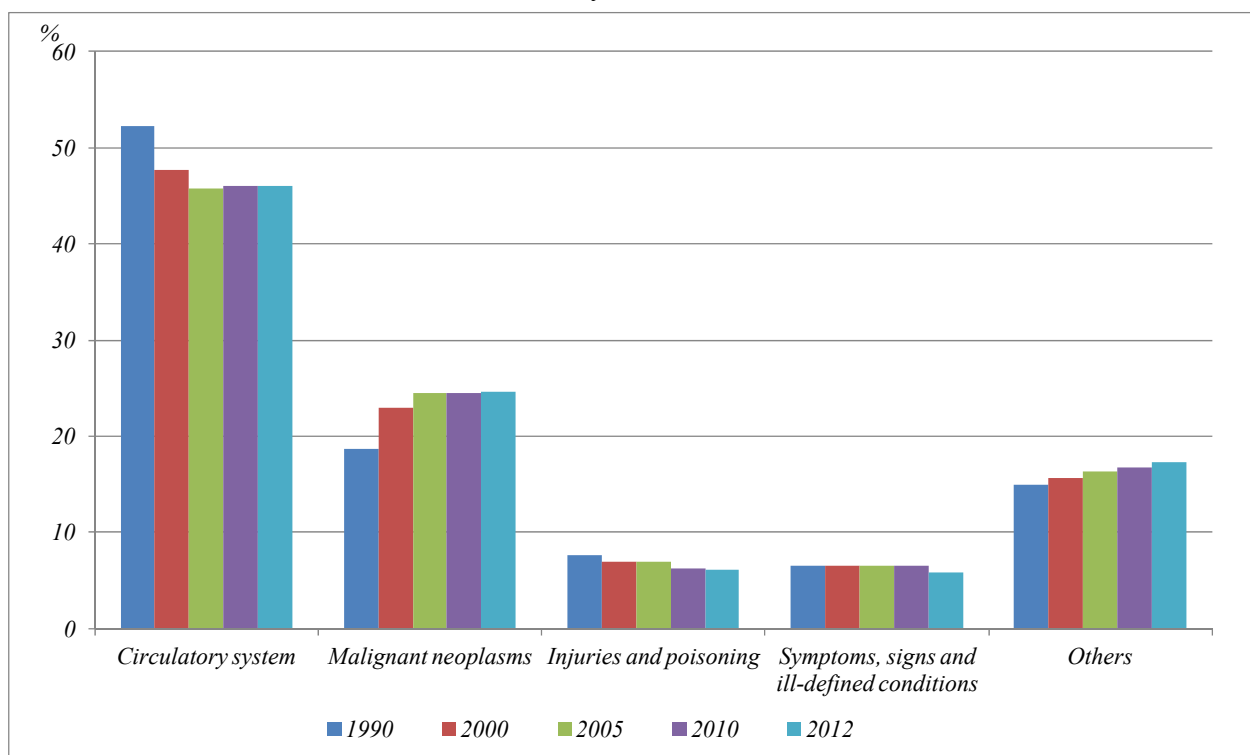

For several years, there has been a significant **improvement in mortality due to circulatory system diseases**; In 2012 this was the main cause of 46% of all causes, whereas at the beginning of the 90s it was about 52% of all deaths and at the beginning of this century – nearly 48%. The mortality due to circulatory system diseases among women is much higher and in 2012 comprised almost 52% of total female deaths (compared with 53% in 2000 and 57% in 1990). Among men by about 10 percentage points less, i.e. respectively now – about 41% in 1990 – 48% and 43% in 2000.

An **increasing rate of deaths due to neoplasms diseases** with a simultaneous increase in the number of new illnesses is an unfavorable trend. In 1990, malignant neoplasms were the cause of nearly 19% of deaths; in 2000 they comprised 23% and in 2012 it is nearly 25%. Neoplasms diseases is more frequent cause of death among men (about 27% of deaths) than among women (about 24% of deaths).

There is **also a gradual decrease in the number of deaths caused by injuries and poisoning**, comprising currently 6.1% of all deaths against nearly a 7.6% value from the beginning of the 90's last century (7% in 2000). In this case there is also a large difference in the

number of deaths by sex; among men, injuries and poisoning comprise over 9% of the causes of deaths and about 3% among women.

Structure of deaths and mortality rates by cause different depending on the age of the deceased. Among people under the age of 65 malignant neoplasms are the most common cause of death accounting for 31% of all deaths. Another group of causes are diseases of the circulatory system (nearly 28%) and injuries and poisoning (almost 15%). The situation is different in the case of deaths of persons aged 65 years and over; more than half (almost 54%) of all causes of death in this age group are diseases of the circulatory system, another 22% of deaths are malignant neoplasms and diseases of the respiratory system – 6%, almost twice as much as in persons under 65 years of age.

Positive phenomenon is observed continuously **decrease in mortality of children aged 1-4 years**. The mortality of children aged 5-14 years is particularly low, especially compared with the successive groups of age. Only 14 child per 100 thous. children aged 1-14 years died in 2013 – compared with 22 in 2000 and in the early 90's of the last century – 36. The mortality of children living in rural areas (15 per 100 thous.) is slightly higher than the urban population (13) – especially among teenagers. Relatively frequent causes of death in this age group are malignant neoplasms (more than 11% of all deaths), followed by the nervous system and sense diseases (over 7%), respiratory disease (over 6%), and congenital defects (particularly in the group 1-4 years). In turn, **among children and adolescents (aged 5-19), the most common causes of mortality which constitute more than half of all deaths, injuries and poisonings are, which often are boys – 64% of causes of death for this age group (among girls – 46%)**. A worrying is the increase in the number of suicides among children and adolescents. In the early 90's, suicide represent approximately 10% of deaths due to injuries, now – nearly 15%.

**Chart 10. Perinatal mortality rate and Infant deaths per 1000 live births in 1990-2013**

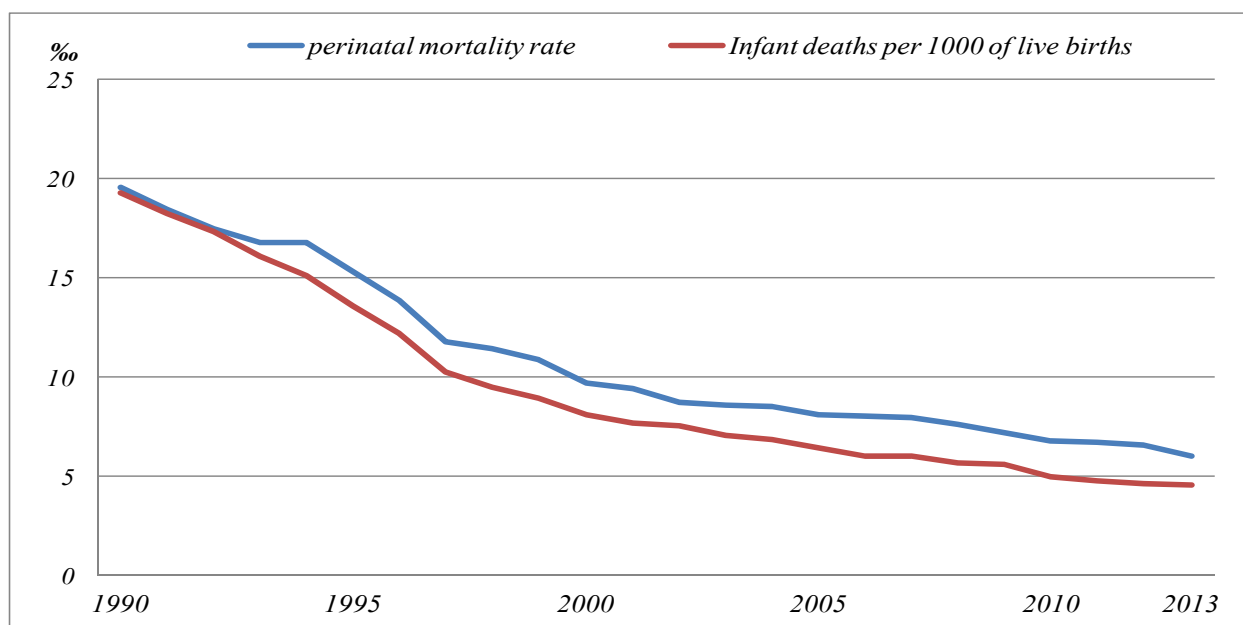

Steady decrease in the mortality of children and adolescents is also accompanied by a trend of decreasing **infant mortality** (see chart 10). In 2013 there were registered **1.7 thous.**

**deaths of children below 1 year of age**, (more than 100 infants less than year before). Rate expressing the number of infant deaths per 1 000 live births, in 2013 amounted 4.6‰ – this is 3.5 points less than at the beginning of this century and about 20 points less than that recorded 20 years ago.

About 70% of all infants dies within the first month of life (**in the neonatal period**), of which about 50% within the first week of life. **The causes of nearly 52% of infant deaths are the diseases and conditions during the perinatal period**, i.e. the diseases emerging during pregnancy and within the first 6 days of infant's life, another **36% are congenital defects** and the remaining deaths are caused by the diseases or defects acquired during the infancy period.

Similarly like infant death rate also **the perinatal death rate** (still births and deaths of infants aged 0-6 days per 1000 live and still births) show a decreasing tendency; in 2013 it was running at an 6.0‰; at the beginning of this century – it was nearly 10‰; and at the beginning of the 90s was nearly 20‰.

A **high excessive mortality of men** are experiencing in Poland that is already observed among the boys. In younger age groups (starting from group 20-25 years), the mortality rate of men is fourfold higher than of women, and in the following groups (starting from 35 years old) – threefold and twofold higher. This is reflected in the parameters of the life expectancy of women and men.

### Life expectancy

The improvement of mortality observed from the beginning of the 90s has positive influence on life expectancy of Poles. At the same time, there is still a significant difference in average life expectancy for men and women (see chart 11). **In 2013, life expectancy was 73.1 years for men and 81.1 years for women.** Compared with the beginning of the 90's of the last century life expectancy has risen by nearly 7 years for men and nearly 6 years for women, while in comparison to 2000 – by about 3 years for both men and women.

**Chart 11. Life expectancy in 1950-2013**

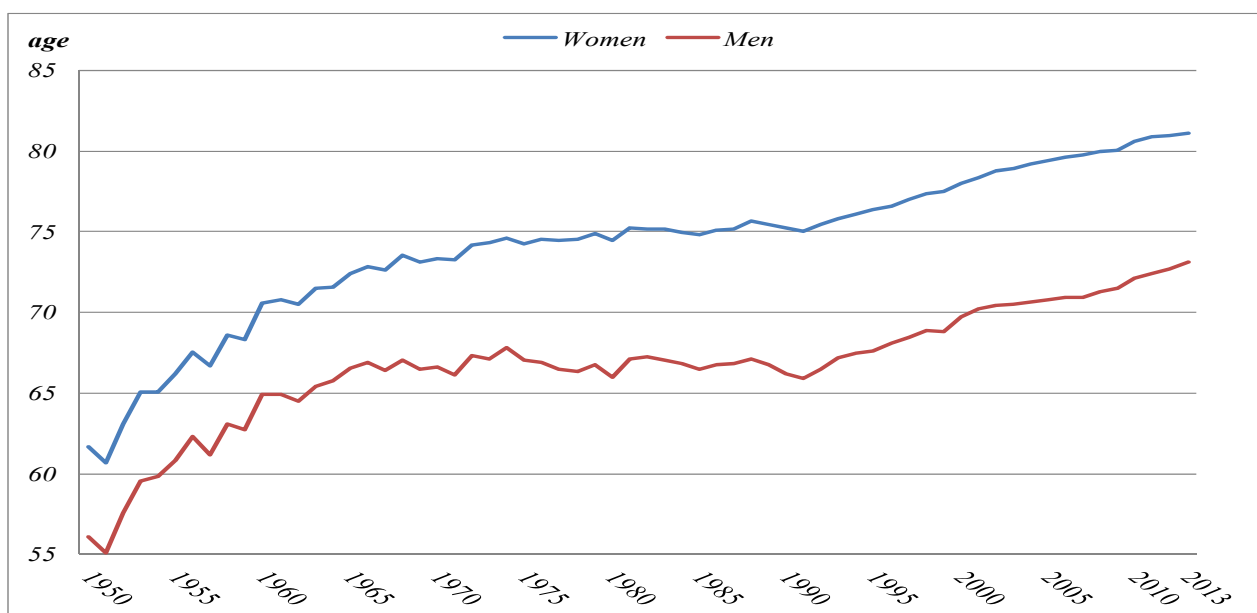



*Like in the other countries – the difference in life expectancy between men and women in Poland is a result of excess mortality of men. In the 90s, this difference decreased (in 1991 amounted to – 9.2 years, and in 2001 – 8.2), the next decade brought an increase in its value to 8.7 – in 2006 – 2008. Since 2009, a decrease is observed again – now the difference in life expectancy between men and women is 8 years.*

*In 2013, the average life expectancy for men living in urban areas was 73.5 years, i.e. about 1.1 years more than men in the rural areas, while women – residents of both urban and rural areas, lived an average of 81.1 years. Now, in the urban areas, women live 7.6 years longer than men (in 1991 – it was almost 9 years, in 2001 – 7.8), while in rural areas 8.7 years (1991 – 9.7, in 2001 – 8.8).*

*A more complete interpretation of the data concerning the life expectancy is possible by analyzing it along with the state of health. **Indicator of life expectancy in good health** shows **the average number of years of disability-free life** per person (according to sex and age). Thus, this indicator adds a qualitative dimension to the expected number of years of life and allows to observe, if longer life means also a longer life in good health. As the Eurostat research for 2012 shows, life expectancy in good health in Poland for women amounted to more than 77 % of the projected life expectancy, and for men to over 80 %. These indicators are slightly higher than the average for Europe. This means that in case of women – from 81 years of life expectancy projected in 2012, the first 63 years (77%) will be a period without restrictions caused by disability. For men, 59 years of about 73 (i.e. over 80%). However – with age these indicators are reduced and the percentage of remaining life without disability decreases. For example, for women aged 50 years further life in health constitutes only 53 % of the remaining years of their lives, and for men 60%. Polish indicators for the older age are lower than the average for European countries.*

*An improvement in rising life expectancy can be attributed to healthy lifestyle practices. There were positive changes in the lifestyle of Poles promoted widely at the beginning of the 90s. There has been a change in the diet among adults (mainly men). There has been a visible decrease in the percentage of smokers. Although for several last years the percentage of adults consuming alcohol hasn't changed, significant changes in alcohol consumption patterns have been observed. The study results indicate that beer is slowly replacing vodka and other spirit beverages. During the past several years, there has been a visible increase in the number of women performing a special type of preventive examinations<sup>1</sup>.*

### ***International migration of population***

*After the observed in 2007-2010 a decline in emigration for permanent residence in subsequent years is observed re-growth. In 2013, the increase was significant – permanently left Poland more than 32 thous. persons, while in 2012 there was a about 21 thous. (in 2011, almost 20 thous.).*

---

<sup>1</sup> See: publications edited by GUS “Stan zdrowia ludności Polski w 2009 r.” (Health Status Population in Poland in 2009).

*During the same period (since 2007) the number of immigration for permanent residence was on the level about 15 thous. annually, while in 2013 permanently to the Polish arrived a little over 12 thous. immigrants and it was another year when the number is decreased compared to the previous year (in 2012 amounted to 14.6 thous., and in 2011, 15.5 thous.). The same **balance of definitive international migration in 2013 amounted nearly -20 thous.**, while in 2012, was - 6.6 thous. and in 2011 -4.3 thous.*

*In 2013, nearly 88% of all emigrations is directed to European countries (most persons went to Germany – more than 12 thous., and to the United Kingdom – nearly 8 thous.). Among immigrants dominated Poles, who after residing permanently abroad decide to return to the country, in 2013 they amounted almost 89% of all immigrants. Most persons arrived from the United Kingdom (3 thous.) and Germany (a little over 2 thousand.).*

*The significantly higher is scale of migration for temporary stay. According to a recent estimate, that at the end of 2012 **about 2130 thous. inhabitants of Poland were temporary abroad** i.e. about 70 thous. more than in the previous year. Among all emigrants the dominant group is those who came abroad in order to seek or take up a job. The results of the last census showed that at the end of March 2011 the percentage of persons staying abroad in connection with work was approximately 73%. This percentage varied depending on the country of residence, the highest rate of approximately 90% was recorded for persons residing in the Netherlands. The main directions of Polish temporary emigrants still remain: the United Kingdom, Germany, the United States of America, Ireland, the Netherlands and Italy.*

### **Population by sex and age**

*In the total population of Poland<sup>2</sup> nearly **52% of 38 million 496 thous. were women**; there were 107 women per 100 men (111 women in urban population and 101 women in rural population). The numerical advantage of men is clear among the population group aged up to 48 with over 99 women per 100 men. In the age group of 49 and more, the feminization ratio is 126 however, in the highest age group (70 years and more) the ratio is 180 women per 100 men on average. The predominance of women in rural areas starts just since the 62 years, in urban areas – after 40 years of age.*

*In 2013 average Pole was **39.1 years** (median age). For men median age was 37.4 years and for women, who are older due to longer life – 40.9 years. The rural population with its average age of 37.3 years is younger then the urban population (its average of 40.2 years). Since 2000, the average Pole has become older by 3.7 years, and since the early 90's of the last century*

---

<sup>2</sup> *People, who temporarily emigrated abroad, were taken into account in the presented balance the size and structure of population – irrespective if they announced their departure or not. Some of these people (about 80%) probably are no longer Polish resident, because the duration of their stay abroad is at least one year. In most cases these persons are at mobile age. At the same time immigrants which temporarily stay in Poland – regardless of time their stay and formal and legal status of their residence – were not included into Polish residents. If the duration of their residence is at least 1 year, they should be reckoned among Polish residents.*

about 6.5 years. In 2000, the median age of the whole population was 35.4 (in urban areas 36.6, in rural areas 33.5) for men 33.4 and for women 37.4.

Result of changes in demographic processes and, most of all, lasting from the early 90's of the last century a deep depression birth, there are changes in the number and structure of population by economic age groups. There was **a significant decrease in the number and proportion of children and teenagers** (0-17 years). At the end of 2013, the population in pre-working age was nearly 7 million. (about 72 thous. less than in 2012), and their share in the total population was about 18.2%; in 2000 – 24.4%; in 1990 – 29% (see table 2 and chart 12).

Nowadays **children aged 15 and less** comprise about 15.0% of total population against nearly 19% in 2000 and in 1990 accounted ¼ of the Polish population.

**Table 2. Population by economic age groups in selected years**  
As of December 31

Age groups <sup>a</sup>	Years					Years				
	1990	2000	2010	2012	2013	1990	2000	2010	2012	2013
	in thous.					in percentage				
Total population	38073	38254	38530	38533	38496	100.0	100.0	100.0	100.0	100.0
At age:										
pre-working	11043	9333	7243	7067	6995	29.0	24.4	18.8	18.3	18.2
working	22146	23261	24831	24606	24422	58.2	60.8	64.4	63.9	63.4
mobile	15255	15218	15424	15397	15338	40.1	39.8	40.0	40.0	39.8
non-mobile	6890	8043	9407	9209	9084	18.1	21.0	24.4	23.9	23.6
post-working	4884	5660	6456	6861	7078	12.8	14.8	16.8	17.8	18.4

a) Age: pre-working 0-17 years; working 18-59/64 years, including: mobile 18-44 years, non-mobile 45-59/64 years; post-working 60/65 years and more.

In 2000-2008 period – as a result of entering in **working age** (women aged 18 – 59, men aged 18 – 64) persons born during the last baby boom (from the early 80's the twentieth century) – significantly large changes were observed among people in this age; increased both the number and the proportion in the general population. Since 2010 the percentage of this group of people is reduced and in 2013 amounted **63.4%**. This also follows from the process of moving to a group of post-working age (60 years for women and 65 for men) numerous vintages of people born in the first half of the 50's of the last century. According to the estimations in the end of 2013, the share of population capable to work was by 2.6 points higher than in 2000 (60.8%) and 5.2 points more than in 1990.

At the same time **the ageing process of the labor force slowed down** (see chart 12) i.e. tempo of the growth of the population at non-mobile age (over 44 years) decreased. The share of population at this age was 23.6% and it was about 2.6 points more than in 2000. The percentage of the mobile working age population remains unchanged for over 20 years and is about 40%. **The number of population in working age increased about 1.2 million from 2000.**

The main change was due to growth of population at non-mobile age (nearly 1.2 million) and was accumulated in 2001-2005 period (increase of more than 1.0 million) and was accumulated in 2001-2005 period ( about 0.9 million).

Over the next 5 years can be expected to decrease in the number of working-age population. The loss will be much more concerned the mobile age than non-mobile even taking into account the statutory shift of retirement age starting in 2013. In 2013 – compared to 2012 – the number of persons at working age decreased by approximately 183 thous., including about 124 thous. at non-mobile age.

In the last year a **further increase in the number of the persons at post-working age** is being observed (men aged 65 and more, women aged 60 and more). At the end of 2013, the population of working age was over 7 milion persons, while its share in the total population was 18.4% (in 2000, respectively, 5.7 milion and almost 15%, and in 1990 less than 13%). Compared to 2012, the number of persons at post-working age increased by more than 217 thous. (0.6 percentage points)

**Chart 12. Population by economic age groups in selected years**

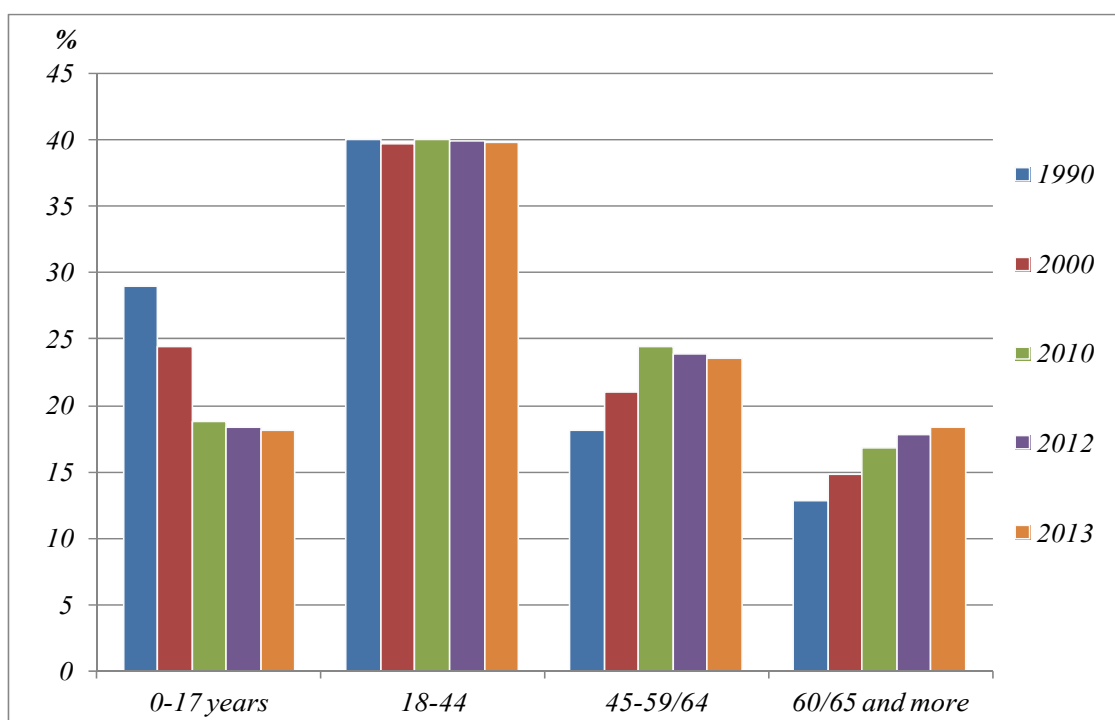

The relations between economic age groups of population are becoming increasingly more relevant – what shows a **dependency ratio**. Currently there is 58 persons at non-working age per 100 persons at working age, whereas in 2000 the number of them amounted to 64 (and to 72 in 1990). Significant changes are observable, however, though analyzing of the partial indicators, i.e. ratio number of persons at the pre-working age to the persons at working age, and separately post-working age in relation to the persons at working age. In general, adverse changes are to the detriment of the pre-working age group; at present partial indicators are practically equal, i.e. there is 29 persons at age 0-17 years and at age 60/65 years per each 100

persons in working age, whereas in 2000 this relation amounted to 40 and 24 as well as 50 and 22 in 1990 respectively.

The share of the persons aged 65 and more (men and women) increased to 14.7% in 2013, compared with 12.4% in 2000 and 10.2% in 1990.

**Chart 13. The population age pyramid (as of December 31, 2013)**

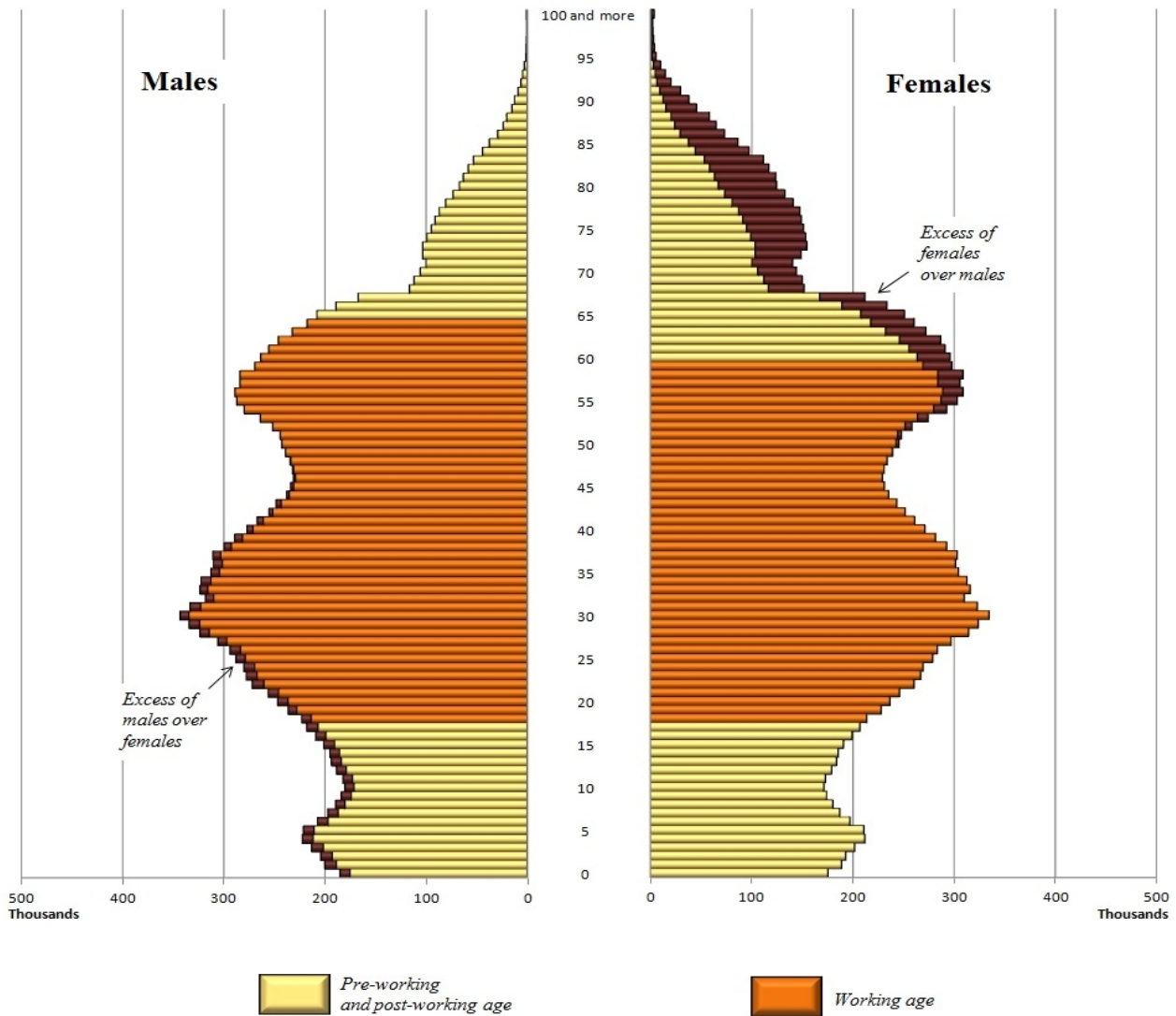

Demographic trends observed in recent years suggest that the demographic situation of Poland is still difficult but slightly better than at the turn of the century. However, in the nearest future, we should not expect significant changes, which could bring a stable demographic development. The low number of marriages and changes in the trend of births, combined with continuous, large emigration from Poland (mainly temporary emigration of the youngest) will have a negative influence on future total fertility rates. The ongoing aging of the Polish population, resulting from a favorable phenomenon of increasing life expectancy is deepened by low fertility. In the future, this will cause a decrease of the supply of labor force and difficulties in the social security system as a result of increase in the number and proportion of older people.

**TABL. A. PODSTAWOWE DANE DEMOGRAFICZNE DLA LAT 1985-2013**  
**BASIC DATA ON POPULATION SIZE. VITAL STATISTICS AND MIGRATION IN 1985-2013**  
**OGÓLEM**  
**TOTAL**

Lp. No.	Wyszczególnienie	1985	1990	1995	2000	2003	2004	2005
1	<b>Ludność ogółem w tys. (w dn. 31.XII)<sup>a)</sup></b>	37341	38073	38284	38254	38191	38174	38157
2	Ludność miejska w %	60,2	61,8	61,8	61,9	61,6	61,5	61,4
3	Ludność wiejska w %	39,8	38,2	38,2	38,1	38,4	38,5	38,6
4	Przyrost rzeczywisty w tys.	277	85	19	-9	-28	-17	-17
5	w %	0,75	0,22	0,05	-0,02	-0,07	-0,04	-0,04
6	Mężczyźni (w tys.)	18211	18552	18628	18537	18487	18470	18454
7	Kobiety (w tys.)	19130	19521	19656	19717	19704	19704	19703
	<b>Ludność w wieku - w %</b>							
8	przedprodukcyjnym (0-17 lat)	29,7	29,0	26,6	24,4	21,9	21,2	20,6
9	produkcyjnym (18-59/64 lata)	58,3	58,2	59,6	60,8	62,9	63,5	64,0
10	mobilny (18-44 lata)	40,0	40,1	40,0	39,8	39,9	40,0	40,0
11	niemobilny (45-59/64 lata)	18,3	18,1	19,6	21,0	23,0	23,5	24,0
12	poprodukcyjnym (60/65 lat i więcej)	12,0	12,8	13,8	14,8	15,2	15,3	15,4
13	0-14 lat (dzieci)	25,6	24,4	21,6	19,1	17,2	16,7	16,2
14	65 lat i więcej	9,4	10,2	11,3	12,4	13,0	13,1	13,3
	<b>Przeciętne trwanie życia</b>							
15	mężczyźni	66,5	66,2	67,6	69,7	70,5	70,7	70,8
16	kobiety	74,8	75,2	76,4	78,0	78,9	79,2	79,4
17	<b>Małżeństwa (w tys.)</b>	266,8	255,4	207,1	211,2	195,4	191,8	206,9
18	na 1000 ludności	7,2	6,7	5,4	5,5	5,1	5,0	5,4
19	<b>Rozwody (w tys.)</b>	49,1	42,4	38,1	42,8	48,6	56,3	67,6
20	na 1000 ludności	1,3	1,1	1,0	1,1	1,3	1,5	1,8
21	<b>Separacje (w tys.)</b>	-	-	-	1,3	3,0	5,9	11,6
22	<b>Urodzenia żywe (w tys.)</b>	680,1	547,7	433,1	378,3	351,1	356,1	364,4
23	na 1000 ludności	18,2	14,3	11,3	9,9	9,2	9,3	9,6
24	<b>Dzietność kobiet</b>	1,77	1,99	1,55	1,37	1,22	1,23	1,24
25	<b>Zgony ogółem (w tys.)</b>	384,0	390,3	386,1	368,0	365,2	363,5	368,3
26	na 1000 ludności	10,3	10,2	10,1	9,6	9,6	9,5	9,7
	według przyczyn (w %):							
27	choroby układu krążenia	51,0	52,2	50,4	47,7	47,2	46,4	45,7
28	nowotwory złośliwe	17,6	18,7	20,2	23,0	24,2	24,7	24,5
29	urazy i zatrucia	7,1	7,6	7,5	7,0	6,8	6,9	6,9
30	w tym: wypadki komunikacyjne	1,72	2,45	2,08	1,94	1,71	1,76	1,62
31	samobójstwa	1,30	1,27	1,42	1,59	1,59	1,67	1,64
32	przyczyny niedokładnie określone	6,9	6,5	8,5	6,6	6,5	6,6	6,6
33	<b>Zgony niemowląt (w tys.)</b>	15,1	10,6	5,9	3,1	2,5	2,4	2,3
34	na 1000 urodzeń żywych	22,0	19,3	13,6	8,1	7,0	6,8	6,4
35	<b>Przyrost naturalny (w tys.)</b>	296,1	157,4	47,0	10,3	-14,1	-7,4	-3,9
36	na 1000 ludności	7,9	4,1	1,2	0,3	-0,4	-0,2	-0,1
	<b>Migracje zagraniczne na stałe</b>							
37	Imigracja (w tys.)	1,6	2,6	8,1	7,3	7,0	9,5	9,3
38	Emigracja (w tys.)	20,5	18,4	26,3	27,0	20,8	18,9	22,2
39	Saldo (w tys.)	-18,9	-15,8	-18,2	-19,7	-13,8	-9,4	-12,9

a) Dane o liczbie i strukturze ludności od 2010 r. zostały zbilansowane przy przyjęciu za bazę wyjściową wyniki NSP2011  
a) The data on the number and structure of population since 2010 have been compiled on the basis of the Population and Housing Census 2011.

2006	2007	2008	2009	2010	2011	2012	2013	Specification	Lp. No.
								<b>Total population</b>	
38125	38116	38136	38167	38530	38538	38533	38496	<b>as of December 31 (in thous.)<sup>a)</sup></b>	1
61,3	61,2	61,1	61,0	60,8	60,7	60,6	60,4	Urban population in %	2
38,7	38,8	38,9	39,0	39,2	39,3	39,4	39,6	Rural population in %	3
-32	-10	20	31	33	9	-5	-38	Actual growth in thous.	4
-0,08	-0,03	0,05	0,08	0,08	0,02	-0,01	-0,10	in %	5
18427	18412	18415	18429	18653	18655	18649	18630	Males (in thous.)	6
19698	19704	19721	19738	19877	19884	19884	19866	Females (in thous.)	7
								<b>Age structure of population in %</b>	
20,1	19,6	19,3	19,0	18,8	18,5	18,3	18,2	pre-working (0-17 years)	8
64,2	64,4	64,5	64,5	64,4	64,2	63,9	63,4	working (18-59/64 years)	9
40,0	40,1	40,1	40,1	40,0	40,0	40,0	39,8	mobility (18-44 years)	10
24,2	24,3	24,4	24,4	24,4	24,2	23,9	23,6	non-mobility (45-59/64 years)	11
15,7	16,0	16,2	16,5	16,8	17,3	17,8	18,4	post-working (60/65 years and more)	12
15,8	15,5	15,3	15,2	15,2	15,1	15,0	15,0	0-14 years (children)	13
13,4	13,5	13,5	13,5	13,5	13,8	14,2	14,7	65 years and more	14
								<b>Life expectancy at birth</b>	
70,9	71,0	71,3	71,5	72,1	72,4	72,7	73,1	males	15
79,6	79,7	80,0	80,1	80,6	80,9	81,0	81,1	females	16
226,2	248,7	257,7	250,8	228,3	206,5	203,9	180,4	<b>Marriages (in thous.)</b>	17
5,9	6,5	6,8	6,6	5,9	5,4	5,3	4,7	per 1000 of population	18
71,9	66,6	65,5	65,3	61,3	64,6	64,4	66,1	<b>Divorces (in thous.)</b>	19
1,9	1,7	1,7	1,7	1,6	1,7	1,7	1,7	per 1000 of population	20
8,0	4,9	3,8	3,2	2,8	2,8	2,5	2,2	<b>Legal separations (in thous.)</b>	21
374,2	387,9	414,5	417,6	413,3	388,4	386,3	369,6	<b>Live births (in thous.)</b>	22
9,8	10,2	10,9	11,0	10,7	10,1	10,0	9,6	per 1000 of population	23
1,27	1,31	1,39	1,40	1,38	1,30	1,30	1,26	<b>Total fertility rate</b>	24
369,7	377,2	379,4	384,9	378,5	375,5	384,8	387,3	<b>Total deaths (in thous.)</b>	25
9,7	9,9	10,0	10,1	9,8	9,7	10,0	10,1	per 1000 of population	26
								by causes (in %) <sup>a)</sup> :	
45,6	45,4	45,6	46,2	46,0	45,2	46,1	.	circulatory system diseases	27
24,8	24,6	24,5	24,2	24,5	24,6	24,6	.	malignant neoplasmus	28
6,8	6,6	6,7	6,3	6,2	6,3	6,1	.	injures and poisoning	29
1,50	1,61	1,59	1,31	1,20	1,01	1,08	.	of which: traffic accidents	30
1,57	1,40	1,50	1,68	1,68	1,63	1,65	.	suicides	31
6,4	6,7	6,4	6,2	6,5	6,4	5,9	.	ill-defined conditions	32
2,2	2,3	2,3	2,3	2,1	1,8	1,8	1,7	<b>Infant deaths (in thous.)</b>	33
6,0	6,0	5,6	5,6	5,0	4,7	4,6	4,6	per 1000 of live births	34
4,5	10,7	35,1	32,7	34,8	12,9	1,5	-17,7	<b>Natural increase (in thous.)</b>	35
0,1	0,3	0,9	0,9	0,9	0,3	0,0	-0,5	per 1000 of population	36
								<b>International migration</b>	
10,8	15,0	15,3	17,4	15,2	15,5	14,6	12,2	Inflows (in thous.)	37
46,9	35,5	30,1	18,6	17,4	19,9	21,2	32,1	Outflows (in thous.)	38
-36,1	-20,5	-14,9	-1,2	-2,1	-4,3	-6,6	-19,9	Net migration (in thous.)	39

**TABL. A. PODSTAWOWE DANE DEMOGRAFICZNE DLA LAT 1985-2013 (cd.)**
**BASIC DATA ON POPULATION SIZE, VITAL STATISTICS AND MIGRATION IN 1985-2013 (cont.)**
**MIASTA**
**URBAN AREAS**

Lp. No.	Wyszczególnienie	1985	1990	1995	2000	2003	2004	2005
1	<b>Ludność ogółem w tys. (w dn. 31.XII)<sup>a)</sup></b>	22486	23546	23675	23670	23514	23470	23424
2	w % do ogółu ludności	60,2	61,8	61,8	61,9	61,6	61,5	61,4
3	Przyrost roczny w tys.	252	162	3	-30	-58	-43	-46
4	w %	1,13	0,69	0,01	-0,13	-0,25	-0,18	-0,20
5	Mężczyźni (w tys.)	10792	11303	11324	11271	11177	11148	11120
6	Kobiety (w tys.)	11694	12243	12351	12399	12337	12322	12304
	<b>Ludność w wieku - w %</b>							
7	przedprodukcyjnym (0-17 lat)	28,7	28,0	25,0	22,4	19,8	19,1	18,6
8	produkcyjnym (18-59/64 lata)	60,6	60,3	62,0	63,3	65,3	65,7	66,0
9	mobilny (18-44 lata)	42,4	41,8	41,3	40,5	40,4	40,3	40,2
10	niemobilny (45-59/64 lata)	18,2	18,6	20,7	22,8	24,8	25,3	25,7
11	poprodukcyjnym (60/65 lat i więcej)	10,7	11,6	13,0	14,3	15,0	15,2	15,5
12	0-14 lat (dzieci)	24,7	23,3	20,0	17,1	15,4	14,9	14,5
13	65 lat i więcej	8,3	9,1	10,5	11,7	12,6	12,9	13,1
	<b>Przeciętne trwanie życia</b>							
14	mężczyźni	66,2	66,2	67,8	70,0	70,9	70,9	71,2
15	kobiety	74,5	74,9	76,1	77,8	78,8	79,1	79,3
16	<b>Małżeństwa (w tys.)</b>	159,8	141,0	121,0	128,2	118,7	116,5	125,6
17	na 1000 ludności	7,3	6,0	5,1	5,4	5,1	5,0	5,4
18	<b>Rozwody (w tys.)</b>	41,1	34,3	31,3	36,0	40,9	46,0	53,7
19	na 1000 ludności	1,9	1,5	1,3	1,5	1,7	2,0	2,3
20	<b>Separacje (w tys.)</b>	-	-	-	1,1	2,5	4,3	7,7
21	<b>Urodzenia żywe (w tys.)</b>	372,8	292,5	232,7	208,3	199,6	204,9	211,2
22	na 1000 ludności	16,9	12,4	9,8	8,9	8,5	8,8	9,0
23	<b>Dzietność kobiet</b>	2,05	1,72	1,29	1,20	1,11	1,12	1,15
24	<b>Zgony ogółem (w tys.)</b>	214,7	223,8	223,3	218,2	216,3	216,5	219,4
25	na 1000 ludności	9,7	9,5	9,4	9,3	9,2	9,3	9,4
	według przyczyn (w %):							
26	choroby układu krążenia	50,3	51,7	48,4	45,9	45,2	44,4	43,7
27	nowotwory złośliwe	19,2	20,4	22,0	24,7	25,9	26,5	26,3
28	urazy i zatrucia	7,2	7,7	7,4	6,7	6,6	6,6	6,6
29	w tym: wypadki komunikacyjne	1,48	2,16	1,83	1,65	1,49	1,49	1,35
30	samobójstwa	1,35	1,20	1,33	1,51	1,60	1,58	1,53
31	przyczyny niedokładnie określone	5,7	5,6	8,4	6,3	6,5	6,4	6,5
32	<b>Zgony niemowląt (w tys.)</b>	8,4	5,6	3,2	1,7	1,5	1,5	1,3
33	na 1000 urodzeń żywych	22,2	19,1	13,7	8,3	7,2	7,1	6,3
34	<b>Przyrost naturalny (w tys.)</b>	158,1	68,7	9,4	-9,9	-16,7	-11,6	-8,2
35	na 1000 ludności	7,2	2,9	0,4	-0,4	-0,7	-0,5	-0,4
	<b>Migracje zagraniczne na stałe</b>							
36	Imigracja (w tys.)	1,3	2,2	6,3	5,1	4,9	6,7	6,6
37	Emigracja (w tys.)	18,0	14,8	22,0	21,5	15,7	13,8	17,1
38	Saldo (w tys.)	-16,7	-12,6	-15,7	-16,4	-10,8	-7,1	-10,5

a) Dane o liczbie i strukturze ludności od 2010 r. zostały zbilansowane przy przyjęciu za bazę wyjściową wyniki NSP2011

a) The data on the number and structure of population since 2010 have been compiled on the basis of the Population and Housing Census 2011.



2006	2007	2008	2009	2010	2011	2012	2013	Specification	Lp. No.
								<b>Total population</b>	
23369	23317	23288	23278	23429	23386	23336	23258	<b>as of December 31 (in thous.)<sup>a)</sup></b>	1
61,3	61,2	61,1	61,0	60,8	60,7	60,6	60,4	<b>as a % of total population</b>	2
-55	-52	-29	-10	-34	-43	-50	-78	<b>Annual growth in thous.</b>	3
-0,23	-0,22	-0,12	-0,04	-0,14	-0,18	-0,21	-0,34	<b>in %</b>	4
11084	11050	11030	11023	11125	11100	11072	11033	<b>Males (in thous.)</b>	5
12285	12267	12258	12255	12304	12286	12264	12225	<b>Females (in thous.)</b>	6
								<b>Age structure of population in %</b>	
18,1	17,7	17,5	17,2	17,1	16,9	16,8	16,7	<b>pre-working (0-17 years)</b>	7
66,0	66,0	65,8	65,6	65,3	64,8	64,2	63,5	<b>working (18-59/64 years)</b>	8
40,2	40,2	40,1	40,1	39,9	39,8	39,6	39,4	<b>mobility (18-44 years)</b>	9
25,8	25,8	25,7	25,5	25,5	25,0	24,5	24,1	<b>non-mobility (45-59/64 years)</b>	10
15,9	16,3	16,7	17,2	17,6	18,3	19,0	19,8	<b>post-working (60/65 years and more)</b>	11
14,2	14,0	13,9	13,8	13,9	13,9	13,9	13,9	<b>0-14 years (children)</b>	12
13,4	13,5	13,7	13,8	13,9	14,4	15,0	15,7	<b>65 years and more</b>	13
								<b>Life expectancy at birth</b>	
71,2	71,4	71,6	71,9	72,6	73,0	73,1	73,5	<b>males</b>	14
79,5	79,6	79,8	80,0	80,6	80,9	81,0	81,1	<b>females</b>	15
137,2	150,2	154,9	152,7	137,2	122,7	119,4	105,7	<b>Marriages (in thous.)</b>	16
5,9	6,5	6,7	6,6	5,9	5,2	5,1	4,5	<b>per 1000 of population</b>	17
57,9	53,2	51,9	51,4	47,4	49,2	48,6	49,3	<b>Divorces (in thous.)</b>	18
2,5	2,3	2,2	2,2	2,0	2,1	2,1	2,1	<b>per 1000 of population</b>	19
5,6	3,6	2,7	2,3	2,0	2,1	1,8	1,6	<b>Legal separations (in thous.)</b>	20
218,0	225,6	241,3	246,4	241,9	225,7	223,7	213,7	<b>Live births (in thous.)</b>	21
9,3	9,7	10,4	10,6	10,3	9,6	9,6	9,2	<b>per 1000 of population</b>	22
1,18	1,22	1,30	1,33	1,29	1,21	1,21	1,18	<b>Total fertility rate</b>	23
222,2	226,5	228,7	231,8	227,5	225,5	233,0	235,1	<b>Total deaths (in thous.)</b>	24
9,5	9,7	9,9	10,0	9,7	9,6	10,0	10,1	<b>per 1000 of population</b>	25
								<b>by causes (in %)<sup>a)</sup>:</b>	
43,6	43,3	43,8	44,1	43,8	43,4	44,2	.	<b>circulatory system diseases</b>	26
26,5	26,4	26,2	25,9	26,2	26,3	26,3	.	<b>malignant neoplasmus</b>	27
6,5	6,1	6,2	5,9	5,8	5,8	5,6	.	<b>injures and poisoning</b>	28
1,23	1,16	1,30	1,07	0,98	0,80	0,86	.	<b>of which: traffic accidents</b>	29
1,41	1,24	1,29	1,46	1,43	1,35	1,39	.	<b>suicides</b>	30
6,4	6,7	6,4	6,3	6,6	6,2	5,9	.	<b>ill-defined conditions</b>	31
1,3	1,4	1,4	1,4	1,2	1,1	1,0	0,9	<b>Infant deaths (in thous.)</b>	32
6,2	6,1	5,6	5,6	5,0	4,7	4,5	4,3	<b>per 1000 of live births</b>	33
-4,2	-0,9	12,6	14,7	14,5	0,2	-9,3	-21,3	<b>Natural increase (in thous.)</b>	34
-0,2	-0,0	0,5	0,6	0,6	0,0	-0,4	-0,9	<b>per 1000 of population</b>	35
								<b>International migration</b>	
7,9	10,6	10,9	12,4	11,0	11,3	10,6	8,9	<b>Inflows (in thous.)</b>	36
34,1	24,8	21,1	13,9	13,2	14,9	15,9	22,8	<b>Outflows (in thous.)</b>	37
-26,2	-14,2	-10,1	-1,5	-2,2	-3,7	-5,2	-13,9	<b>Net migration (in thous.)</b>	38

**TABL. A. PODSTAWOWE DANE DEMOGRAFICZNE DLA LAT 1985-2013 (dok.)**  
**BASIC DATA ON POPULATION SIZE. VITAL STATISTICS AND MIGRATION IN 1985-2013 (cont.)**  
**WIEŚ**  
**RURAL AREAS**

Lp. No.	Wyszczególnienie	1985	1990	1995	2000	2003	2004	2005
1	<b>Ludność ogółem w tys. (w dn. 31.XII)<sup>a)</sup></b>	14855	14527	14609	14584	14677	14704	14733
2	w % do ogółu ludności	39,8	38,2	38,2	38,1	38,4	38,5	38,6
3	Przyrost roczny w tys.	25	-77	16	21	30	27	30
4	w %	0,17	-0,53	0,11	0,14	0,20	0,18	0,20
5	Mężczyźni (w tys.)	7419	7249	7304	7266	7310	7322	7334
6	Kobiety (w tys.)	7436	7278	7305	7318	7367	7382	7399
	<b>Ludność w wieku - w %</b>							
7	przedprodukcyjnym (0-17 lat)	31,1	30,6	29,2	27,6	25,2	24,5	23,8
8	produkcyjnym (18-59/64 lata)	54,9	54,6	55,6	56,8	59,2	60,0	60,8
9	mobilny (18-44 lata)	36,5	37,3	37,9	38,6	39,2	39,4	39,5
10	niemobilny (45-59/64 lata)	18,4	17,3	17,7	18,2	20,0	20,7	21,2
11	poprodukcyjnym (60/65 lat i więcej)	14,0	14,8	15,1	15,6	15,5	15,5	15,4
12	0-14 lat (dzieci)	27,0	26,2	24,3	22,2	20,2	19,6	18,9
13	65 lat i więcej	11,2	12,0	12,6	13,4	13,5	13,6	13,6
	<b>Przeciętne trwanie życia</b>							
14	mężczyźni	66,8	66,2	67,4	69,4	70,0	70,3	70,3
15	kobiety	75,3	75,8	76,8	78,4	79,2	79,5	79,6
16	<b>Małżeństwa (w tys.)</b>	107,0	114,4	86,1	83,0	76,7	75,4	81,3
17	na 1000 ludności	7,1	7,9	5,9	5,7	5,2	5,1	5,5
18	<b>Rozwody (w tys.)</b>	7,8	7,3	6,0	6,7	7,7	10,3	13,9
19	na 1000 ludności	0,5	0,5	0,4	0,5	0,5	0,7	0,9
20	<b>Separacje (w tys.)</b>	-	-	-	0,2	0,5	1,6	3,9
21	<b>Urodzenia żywe (w tys.)</b>	307,3	255,2	200,4	170,0	151,5	151,2	153,2
22	na 1000 ludności	20,3	17,5	13,7	11,6	10,3	10,2	10,4
23	<b>Dzietność kobiet</b>	2,82	2,58	2,02	1,65	1,42	1,40	1,40
24	<b>Zgony ogółem (w tys.)</b>	169,3	166,5	162,8	149,8	148,9	147,0	148,9
25	na 1000 ludności	11,2	11,4	11,1	10,2	10,1	9,9	10,1
	według przyczyn (w %):							
26	choroby układu krążenia	51,9	53,4	53,3	50,2	50,1	49,3	48,5
27	nowotwory złośliwe	15,5	16,5	17,7	20,4	21,6	22,1	21,9
28	urazy i zatrucia	7,0	7,7	7,5	7,4	7,0	7,2	7,3
29	w tym: wypadki komunikacyjne	2,02	2,85	2,43	2,36	2,02	2,16	2,01
30	samobójstwa	1,22	1,37	1,56	1,70	1,73	1,80	1,81
31	przyczyny niedokładnie określone	8,4	7,7	8,8	7,2	6,6	6,8	6,8
32	<b>Zgony niemowląt (w tys.)</b>	6,7	5,0	2,7	1,4	1,0	1,0	1,0
33	na 1000 urodzeń żywych	21,8	19,7	13,5	7,9	6,8	6,4	6,5
34	<b>Przyrost naturalny (w tys.)</b>	138,0	88,7	37,6	20,2	2,6	4,2	4,3
35	na 1000 ludności	9,1	6,1	2,6	1,4	0,2	0,3	0,3
	<b>Migracje zagraniczne na stałe</b>							
36	Imigracja (w tys.)	0,3	0,4	1,8	2,2	2,1	2,8	2,7
37	Emigracja (w tys.)	2,5	3,6	4,3	5,5	5,1	5,0	5,1
38	Saldo (w tys.)	-2,2	-3,2	-2,5	-3,3	-3,0	-2,2	-2,4

a) Dane o liczbie i strukturze ludności od 2010 r. zostały zbilansowane przy przyjęciu za bazę wyjściową wyniki NSP2011  
a) The data on the number and structure of population since 2010 have been compiled on the basis of the Population and Housing Census 2011.

2006	2007	2008	2009	2010	2011	2012	2013	Specification	Lp. No.
								<b>Total population</b>	
14756	14799	14848	14889	15101	15153	15197	15238	<b>as of December 31 (in thous.)<sup>a)</sup></b>	1
38,7	38,8	38,9	39,0	39,2	39,3	39,4	39,6	<i>as a % of total population</i>	2
23	42	49	41	66	52	44	41	<i>Annual growth in thous.</i>	3
0,16	0,29	0,33	0,28	0,44	0,34	0,29	0,27	<i>in %</i>	4
7343	7362	7385	7406	7528	7554	7577	7597	<i>Males (in thous.)</i>	5
7413	7437	7463	7483	7572	7598	7620	7641	<i>Females (in thous.)</i>	6
								<b>Age structure of population in %</b>	
23,2	22,6	22,1	21,6	21,5	21,1	20,7	20,4	<i>pre-working (0-17 years)</i>	7
61,4	61,9	62,4	62,9	63,1	63,2	63,4	63,4	<i>working (18-59/64 years)</i>	8
39,7	39,8	40,0	40,3	40,3	40,4	40,5	40,5	<i>mobility (18-44 years)</i>	9
21,7	22,1	22,4	22,6	22,8	22,9	22,9	22,9	<i>non-mobility (45-59/64 years)</i>	10
15,4	15,5	15,5	15,5	15,4	15,6	15,9	16,2	<i>post-working (60/65 years and more)</i>	11
18,4	17,9	17,5	17,2	17,3	17,0	16,8	16,7	<i>0-14 years (children)</i>	12
13,5	13,4	13,2	13,1	12,8	12,9	13,1	13,3	<i>65 years and more</i>	13
								<b>Life expectancy at birth</b>	
70,6	70,4	70,7	71,0	71,4	71,6	72,1	72,4	<i>males</i>	14
79,9	80,1	80,2	80,2	80,7	80,9	81,0	81,1	<i>females</i>	15
89,0	98,5	102,8	98,1	91,1	83,7	84,4	74,7	<b>Marriages (in thous.)</b>	16
6,0	6,6	6,9	6,6	6,0	5,5	5,6	4,9	<i>per 1000 of population</i>	17
13,8	13,0	13,1	13,5	13,4	14,9	15,3	16,1	<b>Divorces (in thous.)</b>	18
0,9	0,9	0,9	0,9	0,9	1,0	1,0	1,1	<i>per 1000 of population</i>	19
2,4	1,4	1,0	0,9	0,8	0,8	0,7	0,6	<b>Legal separations (in thous.)</b>	20
156,2	162,3	173,2	171,2	171,4	162,7	162,5	155,8	<b>Live births (in thous.)</b>	21
10,5	10,9	11,6	11,4	11,4	10,8	10,7	10,2	<i>per 1000 of population</i>	22
1,41	1,45	1,53	1,50	1,51	1,43	1,43	1,37	<b>Total fertility rate</b>	23
147,5	150,7	150,7	153,2	151,0	150,0	151,8	152,2	<b>Total deaths (in thous.)</b>	24
9,9	10,1	10,1	10,2	10,0	9,9	10,0	10,0	<i>per 1000 of population</i>	25
								<i>by causes (in %)<sup>a)</sup>:</i>	
48,6	48,6	48,3	49,5	49,2	48,0	49,1	.	<i>circulatory system diseases</i>	26
22,2	22,0	22,0	21,8	21,8	22,0	22,1	.	<i>malignant neoplasmus</i>	27
7,3	7,2	7,4	6,9	6,9	7,1	6,9	.	<i>injures and poisoning</i>	28
1,91	2,08	2,03	1,67	1,53	1,33	1,43	.	<i>of which: traffic accidents</i>	29
1,81	1,64	1,81	2,02	2,05	2,04	2,07	.	<i>suicides</i>	30
6,4	6,6	6,5	6,0	6,3	6,6	5,9	.	<i>ill-defined conditions</i>	31
0,9	0,9	1,0	0,9	0,9	0,8	0,8	0,8	<b>Infant deaths (in thous.)</b>	32
5,7	5,9	5,6	5,5	5,0	4,8	4,8	4,9	<i>per 1000 of live births</i>	33
8,7	11,6	22,5	18,0	20,4	12,7	10,8	3,6	<b>Natural increase (in thous.)</b>	34
0,6	0,8	1,5	1,2	1,4	0,8	0,7	0,2	<i>per 1000 of population</i>	35
								<b>International migration</b>	
2,9	4,4	4,3	5,0	4,2	4,3	3,9	3,3	<i>Inflows (in thous.)</i>	36
12,8	10,7	9,1	4,8	4,2	4,9	5,3	9,3	<i>Outflows (in thous.)</i>	37
-9,9	-6,3	4,7	0,3	0,1	-0,7	-1,4	-6,0	<i>Net migration (in thous.)</i>	38

## **OBJAŚNIENIA ZNAKÓW UMOWNYCH**

### ***SYMBOLS***

Kreska (-) - zjawisko nie wystąpiło  
*magnitude zero*

Znak 'x' - wypełnienie pozycji jest niemożliwe lub niecelowe  
*not applicable*

## **WAŻNIEJSZE SKRÓTY**

### ***MAJOR ABBREVIATIONS***

m. - miasto (gmina miejska)  
*town (urban gmina)*

gm. w. - gmina wiejska  
*rural gmina*

gm. m-w. - gmina miejsko-wiejska  
*urban-rural gmina*

**Przy publikowaniu danych GUS prosimy o podanie źródła**

***When publishing CSO data - please indicate source***