



INFORMACJE I OPRACOWANIA STATYSTYCZNE
STATISTICAL INFORMATION AND ELABORATIONS

**STAN I STRUKTURA LUDNOŚCI
ORAZ RUCH NATURALNY
W PRZEKROJU TERYTORIALNYM W 2014 R.
Stan w dniu 31 XII**

**SIZE AND STRUCTURE OF POPULATION
AND VITAL STATISTICS IN POLAND
BY TERRITORIAL DIVISION IN 2014
As of December 31**

Opracowanie publikacji <i>Preparation of the publication</i>	GUS, Departament Badań Demograficznych i Rynku Pracy <i>CSO, Demographic and Labour Market Surveys Department</i>
Kierujący <i>Supervisor</i>	Dorota Szałtys – zastępca dyrektora departamentu <i>deputy director</i>
Autorzy opracowania <i>Authors</i>	Joanna Stańczak, Agnieszka Znajewska, Małgorzata Cierniak, Aleksandra Daniłowska, Magdalena Urbanowicz, Zofia Kostrzewa, Maciej Potyra, Longina Rutkowska, Małgorzata Waligórska.
Prace projektowe i przetwarzanie danych <i>Data processing</i>	Ośrodek Informatyki Statystycznej, US w Olsztynie <i>Statistical Computing Centre Statistical Office in Olsztyn</i>
Projekt okładki <i>Cover design</i>	Lidia Motrenko-Makuch
Druk i oprawa <i>Printing and binding</i>	Zakład Wydawnictw Statystycznych <i>Statistical Publishing Establishment</i>

ISSN 2083-3342

Publikacja dostępna na CD oraz w Internecie – www.stat.gov.pl
Publication available on CD-ROM and at website – www.stat.gov.pl

Przedmowa

Publikacja pt. „Stan i struktura ludności oraz ruch naturalny w przekroju terytorialnym w 2014 r.” jest kolejnym opracowaniem, wydawanym przez Główny Urząd Statystyczny w cyklach półrocznych (według stanu w dniu 30.06 i 31.12 każdego roku), zawierającym informacje o liczbie i strukturze ludności oraz ruchu naturalnym i migracjach.

Bieżące opracowanie przedstawia wyniki bilansu ludności sporządzonego według **stanu w dniu 31.12.2014 r.** – dla wszystkich jednostek podziału administracyjnego kraju (województwa, powiaty oraz gminy w przekroju dla miast i terenów wiejskich). Dodatkowo bilans został wyprowadzony dla jednostek podziału statystycznego, tj. dla regionów (NTS 1) i podregionów (NTS 3).

Bilans ludności opracowano przyjmując za bazę wyjściową wyniki Narodowego Spisu Powszechnego Ludności i Mieszkań z dnia 31.03.2011 r.

Opracowanie zawiera:

- informacje o liczbie i strukturze ludności w podziale na płeć i wiek według stanu w dniu 31.12.2014 r. Dane zestawiono w 17 tablicach wynikowych, 13 tablic wydano w formie zarówno książkowej jak i elektronicznej, natomiast 4 – wyłącznie na CD ze względu na ich dużą objętość; w wersji elektronicznej podane zostały również symbole terytorialne powiatów i gmin. Dodatkowo w wersji elektronicznej rozszerzono zakres tablicy 6 – „Ludność według płci, grup wieku i województw” o pojedyncze roczniki wieku i funkcjonalne grupy;
- informacje o ruchu naturalnym ludności (małżeństwa, rozwody, separacje, urodzenia, zgony) oraz o migracjach na pobyt stały (definitywnych) i czasowy (wewnętrznych i zagranicznych), a także wybrane wskaźniki demograficzne dotyczące 2014 r. (4 tablice wynikowe);
- dane o ludności i ruchu naturalnym w Polsce na tle wybranych krajów w 2013 r. (1 tablica wynikowa);
- analizę zmian rozwoju demograficznego Polski do 2014 r., z podkreśleniem zmian w ostatnim dziesięcioleciu.

Szeroki zakres informacji o liczbie i strukturze ludności oraz ruchu naturalnym i migracjach ludności w Polsce dostępny jest również na stronie internetowej GUS www.stat.gov.pl. – w Bazie Demografia <http://demografia.stat.gov.pl/bazademografia/> oraz Banku Danych Lokalnych.

Przekazując publikację wyrażamy nadzieję, że spełni ona oczekiwania Odbiorców. Jednocześnie prosimy o nadsyłanie uwag, komentarzy, które postaramy się uwzględnić w kolejnych edycjach.

Agnieszka Zgierska
Dyrektor Departamentu
Badań Demograficznych i Rynku Pracy

Warszawa, maj 2015 r.

Preface

Publication entitled “Size and structure of population and vital statistics by territorial division in 2014” is the successive study in the series published by the Central Statistical Office twice a year (population as of June 30 and December 31), contains the information on the size and structure of population and vital event and migration statistics.

This study presents the results of population balance made as of **December 31, 2014** – for all units of administrative division of Poland (voivodships, powiats and gminas, by urban and rural areas). Additionally the population balance data have been calculated for units of statistical division, i.e. for regions (NUTS 1) and subregions (NUTS 3).

The population balance was made taking as the basis for calculations the results of the Population and Housing Census held on March 31, 2011.

The study includes:

- information on the size and structure of population by sex and age as of December 31, 2014. The data were compiled in 17 result tables. 13 of them in both book and electronic form, and 4 tables only on CD – due to their large volume (tables 14-17); in electronic version territorial symbols of powiats and gminas are also presented. Additionally in electronic form more information was given at table 6 – “Population by sex, age groups and voivodships” at single years of age and functional groups.
- vital statistics (marriages, divorces, legal separations, births, deaths) and migration for permanent (definitive) and temporary residence (internal and international) and selected demographic indicators, for 2014 (4 result tables);
- data about population and vital statistics in comparison with selected countries in 2013 (1 result table);
- analysis of demographic development of Poland until 2014., with stressing changes in the last decade.

A board set of information on size and structure of population, vital statistics of population and migration of population in Poland is available on the Internet website www.stat.gov.pl. – in the Local Data Bank and in the Demographic Databases <http://demografia.stat.gov.pl/bazademografia/>

Presenting this publication we hope that it will meet your requirements, simultaneously asking for comments which we will take into account preparing the future issues of the publication.

Agnieszka Zgierska

*Director of the Demographic
and Labour Market Surveys Department*

SPIS TREŚCI

	Tabl.	Str.
Uwagi ogólne	x	7
TABLICE WYNIKOWE		
Ludność według płci, ekonomicznych grup wieku i regionów (NTS 1) w 2014 r.	1	11
Ludność według płci i województw (NTS 2) w 2014 r.	2	12
Ludność według płci, województw (NTS 2) i podregionów (NTS 3) - 66 jednostek w 2014 r.	3	13
Ludność według płci, województw (NTS 2) i podregionów (NTS 3) - 72 jednostki w 2014 r.	3A	15
Ludność według płci i wieku w 2014 r.	4	17
Ludność według płci, grup wieku i województw (NTS 2) w 2014 r.	5	21
Ludność w wieku produkcyjnym i nieprodukcyjnym według województw (NTS 2) i podregionów (NTS 3) - 66 jednostek w 2014 r.	6	37
Ludność w wieku produkcyjnym i nieprodukcyjnym według województw (NTS 2) i podregionów (NTS 3) - 72 jednostki w 2014 r.	6A	40
Ludność według płci i powiatów (LAU 1) w 2014 r.	7	43
Ludność według płci, województw (NTS 2), powiatów (LAU 1) i gmin (LAU 2) w 2014 r.	8	52
Powiaty według liczby mieszkańców oraz województw w 2014 r.	9	116
Miasta według liczby mieszkańców oraz województw w 2014 r.	10	117
Gminy według liczby ludności wiejskiej oraz województw w 2014 r.	11	118
Gminy miejsko-wiejskie według liczby ludności oraz województw w 2014 r.	12	119
Zestawienie jednostek administracyjnych i terytorialnych w 2014 r.	13	120
<i>Ludność według wieku, płci i regionów (NTS 1) w 2014 r.</i>	14	*)
<i>Ludność według wieku, płci i podregionów (NTS 3) - 66 jednostek w 2014 r.</i>	15	*)
<i>Ludność według wieku, płci i podregionów (NTS 3) - 72 jednostki 2014 r.</i>	15A	*)
<i>Ludność według wieku, płci i powiatów (LAU 1) w 2014 r.</i>	16	*)
<i>Ludność według wieku, płci i gmin (LAU 2) w 2014 r.</i>	17	*)
Ruch naturalny oraz migracje ludności według regionów (NTS 1), województw (NTS 2) i podregionów (NTS 3) - 66 jednostek w 2014 r.	I	122
Ruch naturalny oraz migracje ludności według regionów (NTS 1), województw (NTS 2) i podregionów (NTS 3) - 72 jednostki w 2014 r.	IA	126
Ruch naturalny oraz migracje ludności według województw (NTS 2) w 2014 r.	II	130
Wybrane wskaźniki demograficzne według województw (NTS 2) w 2014 r.	III	132
Ludność i ruch naturalny w wybranych krajach w 2013 r.	IV	133
Podstawowe informacje o rozwoju demograficznym Polski do 2014 r.	x	134
Podstawowe dane demograficzne dla lat 1985-2014.	A	178

*) Tablice zamieszczono wyłącznie w elektronicznej wersji publikacji

CONTENTS

	<i>Table</i>	<i>Page</i>
<i>General notes</i>	<i>x</i>	<i>9</i>
TABLES		
<i>Population by sex, economical age groups and regions (NUTS 1) in 2014.</i>	<i>1</i>	<i>11</i>
<i>Population by sex and voivodships (NUTS 2) in 2014.</i>	<i>2</i>	<i>12</i>
<i>Population by sex, voivodships (NUTS 2) and subregions (NUTS 3) - 66 units in 2014.</i>	<i>3</i>	<i>13</i>
<i>Population by sex, voivodships (NUTS 2) and subregions (NUTS 3) - 72 units in 2014.</i>	<i>3A</i>	<i>15</i>
<i>Population by sex and age in 2014.</i>	<i>4</i>	<i>17</i>
<i>Population by sex, age groups and voivodships (NUTS 2) in 2014.</i>	<i>5</i>	<i>21</i>
<i>Population at working and non-working age by voivodships (NUTS 2) and subregions (NUTS 3) - 66 units in 2014.</i>	<i>6</i>	<i>37</i>
<i>Population at working and non-working age by voivodships (NUTS 2) and subregions (NUTS 3) - 72 units in 2014.</i>	<i>6A</i>	<i>40</i>
<i>Population by sex and powiats (LAU 1) in 2014.</i>	<i>7</i>	<i>43</i>
<i>Population by sex, voivodships (NUTS 2), powiats (LAU 1) and gminas (LAU 2) in 2014.</i>	<i>8</i>	<i>52</i>
<i>Powiats by number of inhabitants and voivodships in 2014.</i>	<i>9</i>	<i>116</i>
<i>Towns by number of inhabitants and voivodships in 2014.</i>	<i>10</i>	<i>117</i>
<i>Gminas by number of population and voivodships in 2014.</i>	<i>11</i>	<i>118</i>
<i>Gminas of urban-rural areas by number of population and voivodships in 2014.</i>	<i>12</i>	<i>119</i>
<i>List of administrative and territorial units in 2014.</i>	<i>13</i>	<i>120</i>
<i>Population by age, sex and regions (NUTS 1) in 2014.</i>	<i>14</i>	<i>*)</i>
<i>Population by age, sex and subregions (NUTS 2) - 66 units in 2014.</i>	<i>15</i>	<i>*)</i>
<i>Population by age, sex and subregions (NUTS 2) - 72 units in 2014.</i>	<i>15A</i>	<i>*)</i>
<i>Population by age, sex and powiats (LAU 1) in 2014.</i>	<i>16</i>	<i>*)</i>
<i>Population by age, sex and gminas (LAU 2) in 2014.</i>	<i>17</i>	<i>*)</i>
<i>Vital statistics and migration of population by regions (NUTS 1), voivodships (NUTS 2) and subregions (NUTS 3) - 66 units in 2014.</i>	<i>I</i>	<i>122</i>
<i>Vital statistics and migration of population by regions (NUTS 1), voivodships (NUTS 2) and subregions (NUTS 3) - 72 units in 2014.</i>	<i>IA</i>	<i>126</i>
<i>Vital statistics and migration of population by voivodships (NUTS 2) in 2014.</i>	<i>II</i>	<i>130</i>
<i>Selected demographic indicators by voivodships (NUTS 2) in 2014.</i>	<i>III</i>	<i>132</i>
<i>Population and vital statistics in selected countries in 2013.</i>	<i>IV</i>	<i>133</i>
General information on Demographic Development in Poland until 2014.	<i>x</i>	<i>156</i>
<i>Basic data on population size, vital statistics and migration for 1985-2014.</i>	<i>A</i>	<i>178</i>

*) Tables in electronic version only

Uwagi ogólne

1. Publikacja zawiera dane dotyczące liczby i struktury ludności:

- **ogólnokrajowe** – dla Polski ogółem oraz w przekroju dla obszarów miejskich i wiejskich,
- na poziomie **regionalnym** – obejmującym informacje dla 6 regionów (NTS 1), 16 województw (NTS 2) i 66 podregionów (NTS 3),
- na poziomie **lokalnym** – obejmującym informacje dla 380 powiatów (LAU 1) i 2479 gmin (LAU 2).

2. Informacje przedstawiono zgodnie z zasadniczym trójstopniowym podziałem terytorialnym państwa (Dz. U. z 1998 r. Nr 96 poz. 603 oraz Nr 103, poz 652), którego jednostkami są:

- gminy (miejskie – 305 jednostek, wiejskie – 1566 i miejsko-wiejskie – 608 jednostek),
- powiaty (ziemskie – 314 jednostek oraz miasta na prawach powiatu, tzw. powiaty grodzkie – 66),
- województwa – 16.

(patrz Tabl. 13. „Zestawienie jednostek administracyjnych i terytorialnych”):

Ponadto, przedstawiono dane dla **regionów (NTS 1) i podregionów (NTS 3)**, tj. jednostek wyodrębnionych dla celów statystycznych (Dz. U. z 2007 r. Nr 214, poz. 1573). Regiony powstały przez połączenie województw w następujący sposób:

- region centralny – województwa: łódzkie i mazowieckie,
- region południowy – województwa: małopolskie i śląskie,
- region wschodni – województwa: lubelskie, podkarpackie podlaskie i świętokrzyskie,
- region północno-zachodni – województwa: lubuskie, wielkopolskie i zachodniopomorskie,
- region południowo-zachodni – województwa: dolnośląskie i opolskie,
- region północny – województwa: kujawsko-pomorskie, pomorskie i warmińsko-mazurskie.

Podregiony są tworzone poprzez agregację powiatów w ramach każdego województwa.

3. Dane o liczbie ludności zostały opracowane **metodą bilansową**, według następującego schematu:

Stan ludności na początek okresu (roku, kwartału)

+ urodzenia żywe

– zgony

+ zameldowania na pobyt stały (z innych jednostek podziału terytorialnego i z zagranicy)

– wymeldowania z pobytu stałego (do innych jednostek podziału administracyjnego i za granicę)

+ zameldowania na pobyt czasowy ponad 3 miesiące (z innych jednostek podziału administracyjnego)

– wymeldowania z pobytu czasowego ponad 3 miesiące (do innych jednostek podziału administracyjnego)

+(-) przesunięcia ludności z tytułu zmian administracyjnych

= Stan ludności na końcu okresu (roku, kwartału).

Podstawą (bazą wyjściową) bilansu są wyniki Narodowego Spisu Powszechnego Ludności i mieszkań z dnia 31 marca 2011 r., a dane składowe (urodzenia, zgony i migracje) pochodzą z rejestrów urzędów stanu cywilnego i biur ewidencji poszczególnych gmin.

4. Przez ludność w **wieku produkcyjnym** rozumie się ludność w wieku zdolności do pracy. Dla mężczyzn przyjęto wiek 18 - 64 lata, dla kobiet – 18 - 59 lat. Wśród ludności w wieku produkcyjnym wyróżnia się ludność w wieku **mobilnym**, tj. w wieku 18-44 lata i **niemobilnym**, tj. mężczyźni – 45 - 64 lata, kobiety – 45 - 59 lat. Przez ludność w **wieku nieprodukcyjnym** rozumie się ludność w **wieku przedprodukcyjnym**, tj. do 17 lat oraz ludność w **wieku poprodukcyjnym**, tj. mężczyźni – 65 lat i więcej, kobiety – 60 lat i więcej.
5. **Mediana wieku** (wiek środkowy) ludności jest parametrem wyznaczającym granicę wieku, którą połowa ludności już przekroczyła, a druga połowa jeszcze nie osiągnęła.
6. **Ruch naturalny** uwzględnia fakty zawierania związków małżeńskich, rozwodzenia się, urodzeń i zgonów powodujące zmiany w stanie liczebnym i strukturze ludności według płci, wieku i stanu cywilnego.
7. **Niemowlęta** są to dzieci w wieku poniżej 1 roku życia.
8. **Przyrost naturalny** ludności jest to różnica między liczbą urodzeń żywych i liczbą zgonów.
9. **Migracje ludności** to przemieszczenia ludności związane ze zmianą miejsca zamieszkania (pobytu stałego lub czasowego) połączone z przekroczeniem granicy jednostki administracyjnej podziału terytorialnego kraju (migracje wewnętrzne) lub granicy państwa (migracje zagraniczne).
10. **Współczynnik dzietności ogólnej** oznacza przeciętną liczbę dzieci, którą urodziłaby kobieta w ciągu całego okresu rozrodczego (15-49 lat), przy założeniu że w poszczególnych fazach tego okresu rodziłaby z intensywnością obserwowaną wśród kobiet w badanym roku.
11. **Współczynnik reprodukcji brutto** wyraża liczbę żywo urodzonych dziewczynek przypadających na jedną kobietę będącą w wieku rozrodczym.
12. Podstawą wyliczania wszystkich **współczynników demograficznych oraz dotyczących migracji ludności** (na 1000 ludności) jest – średnia liczba ludności zamieszkującej dany obszar (województwo, powiat, gminę, tereny miejskie/wiejskie); w latach 1983-2009 – zameldowana na pobyt stały. W przypadku danych rocznych jest to liczba ludności według stanu w dniu 30 czerwca; dla półrocznych – w dniu 31 marca.

Współczynnik zgonów niemowląt jest liczony w odniesieniu do urodzeń żywych w tym samym okresie.

General notes

1. The publication comprises data on the number and structure actually residing population:

- **national** – for Poland in the whole and divided by urban and rural areas,
- on the **regional** level – including information for 6 regions (NUTS 1), 16 voivodships (NUTS 2) and 66 subregions (NUTS 3),
- on the **local** level – including information for 380 powiats (LAU 1) and 2479 gminas (LAU 2).

2. Information are presented according to the main three-tier territorial division of the country (Journal of Laws, 1998 no. 96 item 603 and no. 103 item 652) consisting of the following units:

- gminas (urban gminas – 305 units, rural gminas – 1566 and urban-rural gminas – 608 units),
- powiats (land counties – 314 units and towns with powiat rights, i.e. urban powiats – 66),
- voivodships – 16.

(see Table 13: “List of administrative and territorial units”):

Moreover, presented data include data for **regions (NUTS 1) and subregions (NUTS 3)**, i.e. units selected for statistical purposes (Journal of Laws 2007 no. 214 item 1573). Regions are created by joining voivodships:

- region centralny (the Central region) – voivodships: Łódzkie and Mazowieckie,
- region południowy (the South region) – voivodships: Małopolskie and Śląskie,
- region wschodni (the Eastern region) – voivodships: Lubelskie, Podkarpackie, Podlaskie and Świętokrzyskie,
- region północno-zachodni (the North-western region) – voivodships: Lubuskie, Wielkopolskie and Zachodniopomorskie,
- region południowo-zachodni (the South-western region) – voivodships: Dolnośląskie and Opolskie,
- region północny (the Northern region) – voivodships: Kujawsko-pomorskie, Pomorskie and Warmińsko-mazurskie.

Subregions are created by aggregation of powiats within each voivodship.

3. Data on size of population have been prepared using the **balance method**, according to the following pattern:

Size of population at the beginning of the period (year, quarter)
+ life births
– deaths
+ registrations for permanent residence (moving from other units of administrative division and from abroad)
– deregistration from permanent residence (in connection with moving to other units of administrative division and abroad)
+ registration for temporary stay above 3 months (moving from other units of administrative division)
– deregistration from temporary stay above 3 months (in connection with moving to other units of administrative division)
+(-) changes in population caused by administrative changes
= Size of population at the end of the period (year, quarter)

The basis of the balance are the results of the Population and Housing Census held on March 31, 2011, and component data (births, deaths and migration) comes from the reports of civil status offices and local registration offices of individual gminas.

- 4. The **working age population** refers to males, aged 18 - 64, and females, aged 18-59. In this category the age groups of **mobility** (i.e. 18 - 44) and **non-mobility** (i.e. 45 - 64 for males and 45 - 59 for females) are distinguished. The **non-working age population** is defined as the **pre-working age population**, i.e., up to the age of 17 and the **post-working age population**, i.e., 65 and more for males and 60 and more for females.*
- 5. **Median age** of population is a parameter determining the exact age, which half of population already exceeded and second half – did not reach yet.*
- 6. **Vital statistics** contains marriages, divorces, births and deaths resulting in changes in the size and structure of population by sex, age and marital status*
- 7. **Infants** are children below 1 year.*
- 8. **Natural increase** of population is the difference between the number of live births and the number of deaths.*
- 9. **Population migration** are movements of population connected with changing the place of residence (permanent residence or temporary stay) involving crossing the border of administrative unit of territorial division of Poland (internal migration) or the national border (international migration).*
- 10. **Total fertility rate** expressing the average number of children that would be born a woman during her whole childbearing period (15-49 years) assuming that in particular phases of this period she would give birth to children with the intensity observed among women in a reference year.*
- 11. **Gross reproduction rate** expressing the average number of live born girls per a woman during the age of her childbearing.*
- 12. The base for a calculation of the all **demographic rates and the migration of the population** (per 1000 population) is average number of persons actually residing in a given area (voivodship, powiat, gmina, urban/rural areas); for years 1983 – 2009 – registered for permanent residence. For annual data it is the population as of 30 June; for the first half of the year – as of 31 March.*

The infant death rate is calculated in relation to live births in the same period.

TABL. 1. LUDNOŚĆ WEDŁUG PŁCI, EKONOMICZNYCH GRUP WIEKU I REGIONÓW (NTS 1) W 2014 R.
POPULATION BY SEX, ECONOMICAL AGE GROUPS AND REGIONS (NUTS 1) IN 2014

Stan w dniu 31 XII
 As of December 31

Regiony Regions	Ogółem Total	Mężczyźni Males	Kobiety Females	Miasta Urban Areas			Wieś Rural areas		
				razem total	mężczyźni males	kobiety females	razem total	mężczyźni males	kobiety females
P O L S K A P O L A N D	38478602	18619809	19858793	23216352	11010166	12206186	15262250	7609643	7652607
w wieku: <i>at age:</i>									
przedprodukcyjnym <i>pre-working</i>	6942996	3562650	3380346	3875671	1987514	1888157	3067325	1575136	1492189
produkcyjnym <i>working</i>	24230162	12783738	11446424	14568489	7567252	7001237	9661673	5216486	4445187
mobilny <i>mobility</i>	15262123	7743933	7518190	9092832	4561037	4531795	6169291	3182896	2986395
niemobilny <i>non-mobility</i>	8968039	5039805	3928234	5475657	3006215	2469442	3492382	2033590	1458792
poprodukcyjnym <i>post-working</i>	7305444	2273421	5032023	4772192	1455400	3316792	2533252	818021	1715231
CENTRALNY	7838647	3745509	4093138	5010870	2337358	2673512	2827777	1408151	1419626
w wieku: <i>at age:</i>									
przedprodukcyjnym <i>pre-working</i>	1410080	723939	686141	845807	433897	411910	564273	290042	274231
produkcyjnym <i>working</i>	4855658	2540727	2314931	3093309	1584345	1508964	1762349	956382	805967
mobilny <i>mobility</i>	3070858	1544566	1526292	1951955	964735	987220	1118903	579831	539072
niemobilny <i>non-mobility</i>	1784800	996161	788639	1141354	619610	521744	643446	376551	266895
poprodukcyjnym <i>post-working</i>	1572909	480843	1092066	1071754	319116	752638	501155	161727	339428
POŁUDNIOWY	7954260	3846983	4107277	5180493	2474889	2705604	2773767	1372094	1401673
w wieku: <i>at age:</i>									
przedprodukcyjnym <i>pre-working</i>	1412036	723222	688814	848509	434547	413962	563527	288675	274852
produkcyjnym <i>working</i>	5013931	2636349	2377582	3260700	1703423	1557277	1753231	932926	820305
mobilny <i>mobility</i>	3137752	1586677	1551075	2015935	1015311	1000624	1121817	571366	550451
niemobilny <i>non-mobility</i>	1876179	1049672	826507	1244765	688112	556653	631414	361560	269854
poprodukcyjnym <i>post-working</i>	1528293	487412	1040881	1071284	336919	734365	457009	150493	306516
WSCHODNI	6732027	3281507	3450520	3157857	1500641	1657216	3574170	1780866	1793304
w wieku: <i>at age:</i>									
przedprodukcyjnym <i>pre-working</i>	1215124	623121	592003	530345	271650	258695	684779	351471	333308
produkcyjnym <i>working</i>	4237711	2255527	1982184	2007684	1040369	967315	2230027	1215158	1014869
mobilny <i>mobility</i>	2675803	1374015	1301788	1247318	630149	617169	1428485	743866	684619
niemobilny <i>non-mobility</i>	1561908	881512	680396	760366	410220	350146	801542	471292	330250
poprodukcyjnym <i>post-working</i>	1279192	402859	876333	619828	188622	431206	659364	214237	445127
PÓLNOCNO-ZACHODNI	6208317	3021221	3187096	3733614	1782337	1951277	2474703	1238884	1235819
w wieku: <i>at age:</i>									
przedprodukcyjnym <i>pre-working</i>	1153412	592834	560578	636918	326910	310008	516494	265924	250570
produkcyjnym <i>working</i>	3937347	2082410	1854937	2349799	1227563	1122236	1587548	854847	732701
mobilny <i>mobility</i>	2495312	1269369	1225943	1473410	742696	730714	1021902	526673	495229
niemobilny <i>non-mobility</i>	1442035	813041	628994	876389	484867	391522	565646	328174	237472
poprodukcyjnym <i>post-working</i>	1117558	345977	771581	746897	227864	519033	370661	118113	252548
POŁUDNIOWO-ZACHODNI	3909315	1882736	2026579	2535465	1201439	1334026	1373850	681297	692553
w wieku: <i>at age:</i>									
przedprodukcyjnym <i>pre-working</i>	650126	333510	316616	397652	203854	193798	252474	129656	122818
produkcyjnym <i>working</i>	2490032	1316357	1173675	1595876	835378	760498	894156	480979	413177
mobilny <i>mobility</i>	1546497	782140	764357	989459	497692	491767	557038	284448	272590
niemobilny <i>non-mobility</i>	943535	534217	409318	606417	337686	268731	337118	196531	140587
poprodukcyjnym <i>post-working</i>	769157	232869	536288	541937	162207	379730	227220	70662	156558
PÓLNOCNY	5836036	2841853	2994183	3598053	1713502	1884551	2237983	1128351	1109632
w wieku: <i>at age:</i>									
przedprodukcyjnym <i>pre-working</i>	1102218	566024	536194	616440	316656	299784	485778	249368	236410
produkcyjnym <i>working</i>	3695483	1952368	1743115	2261121	1176174	1084947	1434362	776194	658168
mobilny <i>mobility</i>	2335901	1187166	1148735	1414755	710454	704301	921146	476712	444434
niemobilny <i>non-mobility</i>	1359582	765202	594380	846366	465720	380646	513216	299482	213734
poprodukcyjnym <i>post-working</i>	1038335	323461	714874	720492	220672	499820	317843	102789	215054

TABL. 2. LUDNOŚĆ WEDŁUG PŁCI I WOJEWÓDZTW (NTS 2) W 2014 R.

POPULATION BY SEX AND VOIVODSHIPS (NUTS 2) IN 2014

Stan w dniu 31 XII

As of December 31

Województwa <i>Voivodships</i>	Ogółem <i>Total</i>	Mężczyźni <i>Males</i>	Kobiety <i>Females</i>	Miasta <i>Urban areas</i>			Wieś <i>Rural areas</i>		
				razem <i>total</i>	mężczyźni <i>males</i>	kobiety <i>females</i>	razem <i>total</i>	mężczyźni <i>males</i>	kobiety <i>females</i>
P O L S K A P O L A N D	38478602	18619809	19858793	23216352	11010166	12206186	15262250	7609643	7652607
DOLNOŚLĄSKIE	2908457	1398554	1509903	2014847	953393	1061454	893610	445161	448449
KUJAWSKO- -POMORSKIE	2089992	1012878	1077114	1250502	592054	658448	839490	420824	418666
LUBELSKIE	2147746	1040990	1106756	992787	468256	524531	1154959	572734	582225
LUBUSKIE	1020307	496666	523641	643742	308003	335739	376565	188663	187902
ŁÓDZKIE	2504136	1193418	1310718	1583389	736303	847086	920747	457115	463632
MAŁOPOLSKIE	3368336	1634266	1734070	1637619	774753	862866	1730717	859513	871204
MAZOWIECKIE	5334511	2552091	2782420	3427481	1601055	1826426	1907030	951036	955994
OPOLSKIE	1000858	484182	516676	520618	248046	272572	480240	236136	244104
PODKARPACKIE	2129187	1042683	1086504	880328	421282	459046	1248859	621401	627458
PODLASKIE	1191918	581164	610754	720900	343139	377761	471018	238025	232993
POMORSKIE	2302077	1121987	1180090	1493286	713629	779657	808791	408358	400433
ŚLĄSKIE	4585924	2212717	2373207	3542874	1700136	1842738	1043050	512581	530469
ŚWIĘTOKRZYSKIE	1263176	616670	646506	563842	267964	295878	699334	348706	350628
WARMIŃSKO- -MAZURSKIE	1443967	706988	736979	854265	407819	446446	589702	299169	290533
WIELKOPOLSKIE	3472579	1689486	1783093	1912222	910285	1001937	1560357	779201	781156
ZACHODNIO- POMORSKIE	1715431	835069	880362	1177650	564049	613601	537781	271020	266761

TABL. 3. LUDNOŚĆ WEDŁUG PŁCI, WOJEWÓDZTW (NTS 2) I PODREGIONÓW (NTS 3) - 66 JEDNOSTEK W 2014 R.
POPULATION BY SEX, VOIVODSHIPS (NUTS 2) AND SUBREGIONS (NUTS 3) - 66 UNITS IN 2014

Stan w dniu 31 XII

As of December 31

Województwa <i>Voivodships</i> Podregiony <i>Subregions</i>	Ogółem <i>Total</i>	Mężczyźni <i>Males</i>	Kobiety <i>Females</i>	Miasta <i>Urban areas</i>			Wieś <i>Rural areas</i>		
				razem <i>total</i>	mężczyźni <i>males</i>	kobiety <i>females</i>	razem <i>total</i>	mężczyźni <i>males</i>	kobiety <i>females</i>
P O L S K A P O L A N D	38478602	18619809	19858793	23216352	11010166	12206186	15262250	7609643	7652607
DOLNOŚLĄSKIE	2908457	1398554	1509903	2014847	953393	1061454	893610	445161	448449
jeleniogórski	573389	277682	295707	354187	168178	186009	219202	109504	109698
legnicko-głogowski	452461	219647	232814	319402	153119	166283	133059	66528	66531
wałbrzyski	669826	321518	348308	485040	229829	255211	184786	91689	93097
wrocławski	578294	283757	294537	221731	106317	115414	356563	177440	179123
m. Wrocław	634487	295950	338537	634487	295950	338537	-	-	-
KUJAWSKO- -POMORSKIE	2089992	1012878	1077114	1250502	592054	658448	839490	420824	418666
bydgosko-toruński	774711	368450	406261	602726	282889	319837	171985	85561	86424
grudziądzki	538412	264737	273675	251928	120383	131545	286484	144354	142130
włocławski	776869	379691	397178	395848	188782	207066	381021	190909	190112
LUBELSKIE	2147746	1040990	1106756	992787	468256	524531	1154959	572734	582225
bialski	306245	151058	155187	120983	58185	62798	185262	92873	92389
chełmsko-zamojski	640135	311970	328165	242391	115103	127288	397744	196867	200877
lubelski	712124	338084	374040	444049	206520	237529	268075	131564	136511
puławski	489242	239878	249364	185364	88448	96916	303878	151430	152448
LUBUSKIE	1020307	496666	523641	643742	308003	335739	376565	188663	187902
gorzowski	386827	188945	197882	248752	119460	129292	138075	69485	68590
zielonogórski	633480	307721	325759	394990	188543	206447	238490	119178	119312
ŁÓDZKIE	2504136	1193418	1310718	1583389	736303	847086	920747	457115	463632
łódzki	385647	183338	202309	238690	111266	127424	146957	72072	74885
m. Łódź	706004	321304	384700	706004	321304	384700	-	-	-
piotrkowski	593256	288891	304365	295853	141143	154710	297403	147748	149655
sieradzki	451711	221400	230311	170973	81199	89774	280738	140201	140537
skierniewicki	367518	178485	189033	171869	81391	90478	195649	97094	98555
MAŁOPOLSKIE	3368336	1634266	1734070	1637619	774753	862866	1730717	859513	871204
krakowski	711862	349674	362188	161713	77617	84096	550149	272057	278092
m. Kraków	761873	355242	406631	761873	355242	406631	-	-	-
nowosądecki	791916	389907	402009	260108	124383	135725	531808	265524	266284
oświęcimski	638845	311854	326991	282893	135856	147037	355952	175998	179954
tarnowski	463840	227589	236251	171032	81655	89377	292808	145934	146874
MAZOWIECKIE	5334511	2552091	2782420	3427481	1601055	1826426	1907030	951036	955994
ciechanowsko-płocki	625892	305910	319982	286072	135936	150136	339820	169974	169846
ostrołęcko-siedlecki	753454	373229	380225	286165	137053	149112	467289	236176	231113
radomski	619298	303488	315810	303704	145067	158637	315594	158421	157173
m. st. Warszawa	1735442	796192	939250	1735442	796192	939250	-	-	-
warszawski wschodni	805073	390850	414223	431801	205792	226009	373272	185058	188214
warszawski zachodni	795352	382422	412930	384297	181015	203282	411055	201407	209648
OPOLSKIE	1000858	484182	516676	520618	248046	272572	480240	236136	244104
nyski	397904	193536	204368	205057	97587	107470	192847	95949	96898
opolski	602954	290646	312308	315561	150459	165102	287393	140187	147206

TABL. 3. LUDNOŚĆ WEDŁUG PŁCI, WOJEWÓDZTW (NTS 2) I PODREGIONÓW (NTS 3) 66 JEDNOSTEK W 2014 R.(dok.)
POPULATION BY SEX, VOIVODSHIPS (NUTS 2) AND SUBREGIONS (NUTS 3) - 66 UNITS IN 2014 (cont.)

Stan w dniu 31 XII

As of December 31

Województwa Voivodships Podregiony Subregions	Ogółem Total	Mężczyźni Males	Kobiety Females	Miasta Urban areas			Wieś Rural areas		
				razem total	mężczyźni males	kobiety females	razem total	mężczyźni males	kobiety females
PODKARPACKIE	2129187	1042683	1086504	880328	421282	459046	1248859	621401	627458
krośnieński	485205	237795	247410	164519	78624	85895	320686	159171	161515
przemyski	395225	193494	201731	152093	72196	79897	243132	121298	121834
rzeszowski	630042	307193	322849	272690	130056	142634	357352	177137	180215
tarnobrzeski	618715	304201	314514	291026	140406	150620	327689	163795	163894
PODLASKIE	1191918	581164	610754	720900	343139	377761	471018	238025	232993
białostocki	510749	244874	265875	379937	179431	200506	130812	65443	65369
łomżyński	405312	200374	204938	190748	91875	98873	214564	108499	106065
suwakiński	275857	135916	139941	150215	71833	78382	125642	64083	61559
POMORSKIE	2302077	1121987	1180090	1493286	713629	779657	808791	408358	400433
gdański	560824	278240	282584	217644	105621	112023	343180	172619	170561
słupski	489193	240476	248717	260795	124940	135855	228398	115536	112862
starogardzki	505097	249819	255278	267884	129616	138268	237213	120203	117010
trójmiejski	746963	353452	393511	746963	353452	393511	-	-	-
ŚLĄSKIE	4585924	2212717	2373207	3542874	1700136	1842738	1043050	512581	530469
bielski	665269	321312	343957	330642	157007	173635	334627	164305	170322
bytomski	444543	214916	229627	351603	169028	182575	92940	45888	47052
częstochoowski	523256	251655	271601	303164	143245	159919	220092	108410	111682
gliwicki	476731	230068	246663	424494	204605	219889	52237	25463	26774
katowicki	748005	358055	389950	748005	358055	389950	-	-	-
rybnicki	637438	311018	326420	487563	237393	250170	149875	73625	76250
sosnowiecki	697730	334289	363441	615238	293966	321272	82492	40323	42169
tyński	392952	191404	201548	282165	136837	145328	110787	54567	56220
ŚWIĘTOKRZYSKIE	1263176	616670	646506	563842	267964	295878	699334	348706	350628
kielecki	773713	375182	398531	425653	201856	223797	348060	173326	174734
sandomiersko- -jędrzejowski	489463	241488	247975	138189	66108	72081	351274	175380	175894
WARMIŃSKO- -MAZURSKIE	1443967	706988	736979	854265	407819	446446	589702	299169	290533
elbląski	533082	261969	271113	309360	148485	160875	223722	113484	110238
ełcki	290978	144087	146891	168971	81831	87140	122007	62256	59751
olsztyński	619907	300932	318975	375934	177503	198431	243973	123429	120544
WIELKOPOLSKIE	3472579	1689486	1783093	1912222	910285	1001937	1560357	779201	781156
kaliski	672452	327947	344505	318836	151844	166992	353616	176103	177513
koniński	660422	323768	336654	308555	147822	160733	351867	175946	175921
leszczyński	554583	273171	281412	251960	121296	130664	302623	151875	150748
pilski	413392	204006	209386	224118	108167	115951	189274	95839	93435
pznański	626050	306278	319772	263073	126840	136233	362977	179438	183539
m. Poznań	545680	254316	291364	545680	254316	291364	-	-	-
ZACHODNIO- -POMORSKIE	1715431	835069	880362	1177650	564049	613601	537781	271020	266761
koszaliński	600115	292061	308054	377036	179787	197249	223079	112274	110805
stargardzki	377528	186752	190776	209079	101377	107702	168449	85375	83074
m. Szczecin	407180	193549	213631	407180	193549	213631	-	-	-
szczeciński	330608	162707	167901	184355	89336	95019	146253	73371	72882

TABL. 3A. LUDNOŚĆ WEDŁUG PLCI, WOJEWÓDZTW (NTS 2) I PODREGIONÓW (NTS 3) - 72 JEDNOSTKI W 2014 R.

POPULATION BY SEX, VOIVODSHIPS (NUTS 2) AND SUBREGIONS (NUTS 3) - 72 UNITS IN 2014

Stan w dniu 31 XII

As of December 31

Województwa Voivodships Podregiony Subregions	Ogółem Total	Mężczyźni Males	Kobiety Females	Miasta Urban areas			Wieś Rural areas		
				razem total	mężczyźni males	kobiety females	razem total	mężczyźni males	kobiety females
P O L S K A P O L A N D	38478602	18619809	19858793	23216352	11010166	12206186	15262250	7609643	7652607
DOLNOŚLĄSKIE	2908457	1398554	1509903	2014847	953393	1061454	893610	445161	448449
jeleniogórski	573389	277682	295707	354187	168178	186009	219202	109504	109698
legnicko-głogowski	452461	219647	232814	319402	153119	166283	133059	66528	66531
wałbrzyski	669826	321518	348308	485040	229829	255211	184786	91689	93097
wrocławski	578294	283757	294537	221731	106317	115414	356563	177440	179123
m. Wrocław	634487	295950	338537	634487	295950	338537	-	-	-
KUJAWSKO- -POMORSKIE	2089992	1012878	1077114	1250502	592054	658448	839490	420824	418666
bydgosko-toruński	774711	368450	406261	602726	282889	319837	171985	85561	86424
grudziądzki	393289	192750	200539	204585	97588	106997	188704	95162	93542
inowrocławski	367207	179900	187307	191716	91943	99773	175491	87957	87534
świecki	189775	94063	95712	64082	30782	33300	125693	63281	62412
włocławski	365010	177715	187295	187393	88852	98541	177617	88863	88754
LUBELSKIE	2147746	1040990	1106756	992787	468256	524531	1154959	572734	582225
bialski	306245	151058	155187	120983	58185	62798	185262	92873	92389
chełmsko-zamojski	640135	311970	328165	242391	115103	127288	397744	196867	200877
lubelski	712124	338084	374040	444049	206520	237529	268075	131564	136511
puławski	489242	239878	249364	185364	88448	96916	303878	151430	152448
LUBUSKIE	1020307	496666	523641	643742	308003	335739	376565	188663	187902
gorzowski	386827	188945	197882	248752	119460	129292	138075	69485	68590
zielonogórski	633480	307721	325759	394990	188543	206447	238490	119178	119312
ŁÓDZKIE	2504136	1193418	1310718	1583389	736303	847086	920747	457115	463632
łódzki	385647	183338	202309	238690	111266	127424	146957	72072	74885
piotrkowski	593256	288891	304365	295853	141143	154710	297403	147748	149655
sieradzki	451711	221400	230311	170973	81199	89774	280738	140201	140537
skierniewicki	367518	178485	189033	171869	81391	90478	195649	97094	98555
m. Łódź	706004	321304	384700	706004	321304	384700	-	-	-
MAŁOPOLSKIE	3368336	1634266	1734070	1637619	774753	862866	1730717	859513	871204
krakowski	711862	349674	362188	161713	77617	84096	550149	272057	278092
nowosądecki	533937	264226	269711	179900	86541	93359	354037	177685	176352
nowotarski	342119	167362	174757	100907	47827	53080	241212	119535	121677
oświęcimski	554705	270173	284532	262194	125871	136323	292511	144302	148209
tarnowski	463840	227589	236251	171032	81655	89377	292808	145934	146874
m. Kraków	761873	355242	406631	761873	355242	406631	-	-	-
MAZOWIECKIE	5334511	2552091	2782420	3427481	1601055	1826426	1907030	951036	955994
ciechanowski	344475	169740	174735	135833	64827	71006	208642	104913	103729
ostrołęcki	389068	193314	195754	140928	67749	73179	248140	125565	122575
płocki	332853	161641	171212	169475	80310	89165	163378	81331	82047
radomski	619298	303488	315810	303704	145067	158637	315594	158421	157173
siedlecki	312950	154444	158506	126001	60103	65898	186949	94341	92608
warszawski wschodni	805073	390850	414223	431801	205792	226009	373272	185058	188214
warszawski zachodni	795352	382422	412930	384297	181015	203282	411055	201407	209648
m. st. Warszawa	1735442	796192	939250	1735442	796192	939250	-	-	-

TABL. 3A. LUDNOŚĆ WEDŁUG PŁCI, WOJEWÓDZTW (NTS 2) I PODREGIONÓW (NTS 3) - 72 JEDNOSTKI W 2014 R.

POPULATION BY SEX, VOIVODSHIPS (NUTS 2) AND SUBREGIONS (NUTS 3) - 72 UNITS IN 2014

Stan w dniu 31 XII

As of December 31

Województwa Voivodships Podregiony Subregions	Ogółem Total	Mężczyźni Males	Kobiety Females	Miasta Urban areas			Wieś Rural areas		
				razem total	mężczyźni males	kobiety females	razem total	mężczyźni males	kobiety females
OPOLSKIE	1000858	484182	516676	520618	248046	272572	480240	236136	244104
nyski	378189	183921	194268	193089	91766	101323	185100	92155	92945
opolski	622669	300261	322408	327529	156280	171249	295140	143981	151159
PODKARPACKIE	2129187	1042683	1086504	880328	421282	459046	1248859	621401	627458
krośnieński	485205	237795	247410	164519	78624	85895	320686	159171	161515
przemyski	395225	193494	201731	152093	72196	79897	243132	121298	121834
rzeszowski	630042	307193	322849	272690	130056	142634	357352	177137	180215
tarnobrzeski	618715	304201	314514	291026	140406	150620	327689	163795	163894
PODLASKIE	1191918	581164	610754	720900	343139	377761	471018	238025	232993
białostocki	510749	244874	265875	379937	179431	200506	130812	65443	65369
łomżyński	405312	200374	204938	190748	91875	98873	214564	108499	106065
suwalski	275857	135916	139941	150215	71833	78382	125642	64083	61559
POMORSKIE	2302077	1121987	1180090	1493286	713629	779657	808791	408358	400433
chojnicki	224767	111512	113255	104378	50473	53905	120389	61039	59350
gdański	560824	278240	282584	217644	105621	112023	343180	172619	170561
śląski	335820	164711	171109	180155	85985	94170	155665	78726	76939
starogardzki	433703	214072	219631	244146	118098	126048	189557	95974	93583
trójmiejski	746963	353452	393511	746963	353452	393511	-	-	-
ŚLĄSKIE	4585924	2212717	2373207	3542874	1700136	1842738	1043050	512581	530469
bielski	665269	321312	343957	330642	157007	173635	334627	164305	170322
bytomski	444543	214916	229627	351603	169028	182575	92940	45888	47052
częstochoowski	523256	251655	271601	303164	143245	159919	220092	108410	111682
gliwicki	476731	230068	246663	424494	204605	219889	52237	25463	26774
katowicki	748005	358055	389950	748005	358055	389950	-	-	-
rybnicki	637438	311018	326420	487563	237393	250170	149875	73625	76250
sosnowiecki	697730	334289	363441	615238	293966	321272	82492	40323	42169
tyski	392952	191404	201548	282165	136837	145328	110787	54567	56220
ŚWIĘTOKRZYSKIE	1263176	616670	646506	563842	267964	295878	699334	348706	350628
kielecki	773713	375182	398531	425653	201856	223797	348060	173326	174734
sandomiersko- -jędrzejowski	489463	241488	247975	138189	66108	72081	351274	175380	175894
WARMIŃSKO- -MAZURSKIE	1443967	706988	736979	854265	407819	446446	589702	299169	290533
elbląski	533082	261969	271113	309360	148485	160875	223722	113484	110238
ełcki	290978	144087	146891	168971	81831	87140	122007	62256	59751
olsztyński	619907	300932	318975	375934	177503	198431	243973	123429	120544
WIELKOPOLSKIE	3472579	1689486	1783093	1912222	910285	1001937	1560357	779201	781156
kaliski	672452	327947	344505	318836	151844	166992	353616	176103	177513
koniński	660422	323768	336654	308555	147822	160733	351867	175946	175921
leszczyński	554583	273171	281412	251960	121296	130664	302623	151875	150748
pilski	413392	204006	209386	224118	108167	115951	189274	95839	93435
pznański	626050	306278	319772	263073	126840	136233	362977	179438	183539
m. Poznań	545680	254316	291364	545680	254316	291364	-	-	-
ZACHODNIO- -POMORSKIE	1715431	835069	880362	1177650	564049	613601	537781	271020	266761
koszaliński	360302	174693	185609	231633	110259	121374	128669	64434	64235
szczecinecko-pyrzycki	435231	214506	220725	245427	118079	127348	189804	96427	93377
szczeciński	512718	252321	260397	293410	142162	151248	219308	110159	109149
m. Szczecin	407180	193549	213631	407180	193549	213631	-	-	-

TABL. 4. LUDNOŚĆ WEDŁUG PŁCI I WIEKU W 2014 R.
POPULATION BY SEX AND AGE IN 2014

Stan w dniu 31 XII
 As of December 31

Wiek Age	Ogółem Total	Mężczyźni Males	Kobiety Females	Miasta <i>Urban areas</i>			Wieś <i>Rural areas</i>		
				razem total	mężczyźni males	kobiety females	razem total	mężczyźni males	kobiety females
POLSKA POLAND	38478602	18619809	19858793	23216352	11010166	12206186	15262250	7609643	7652607
0-4 lat	1936077	995491	940586	1124820	578754	546066	811257	416737	394520
0	366672	188626	178046	213221	109656	103565	153451	78970	74481
1	369254	189643	179611	214888	110475	104413	154366	79168	75198
2	388928	200089	188839	225526	116113	109413	163402	83976	79426
3	396687	204087	192600	230853	118990	111863	165834	85097	80737
4	414536	213046	201490	240332	123520	116812	174204	89526	84678
5-9	2021433	1035925	985508	1142921	585538	557383	878512	450387	428125
5	433638	222072	211566	250168	128237	121931	183470	93835	89635
6	431591	220997	210594	246015	125892	120123	185576	95105	90471
7	403755	207027	196728	227772	116550	111222	175983	90477	85506
8	383363	196693	186670	214422	109915	104507	168941	86778	82163
9	369086	189136	179950	204544	104944	99600	164542	84192	80350
10-14	1806641	926882	879759	973892	499755	474137	832749	427127	405622
10	357334	183586	173748	196180	100923	95257	161154	82663	78491
11	350999	179939	171060	190345	97405	92940	160654	82534	78120
12	354479	181923	172556	189971	97481	92490	164508	84442	80066
13	366888	188132	178756	196865	101027	95838	170023	87105	82918
14	376941	193302	183639	200531	102919	97612	176410	90383	86027
15-19	2038497	1043883	994614	1091973	556368	535605	946524	487515	459009
15	380077	194774	185303	200376	102764	97612	179701	92010	87691
16	391173	200894	190279	212841	108569	104272	178332	92325	86007
17	407595	208684	198911	220821	112134	108687	186774	96550	90224
18	424070	217377	206693	229275	116480	112795	194795	100897	93898
19	435582	222154	213428	228660	116421	112239	206922	105733	101189
20-24	2522308	1285974	1236334	1372746	695559	677187	1149562	590415	559147
20	463417	235794	227623	247510	125650	121860	215907	110144	105763
21	482484	246208	236276	258492	131221	127271	223992	114987	109005
22	501134	255462	245672	266285	135690	130595	234849	119772	115077
23	531419	271333	260086	293989	148593	145396	237430	122740	114690
24	543854	277177	266677	306470	154405	152065	237384	122772	114612
25-29	2929069	1488282	1440787	1753283	878255	875028	1175786	610027	565759
25	548601	279493	269108	316148	159051	157097	232453	120442	112011
26	565720	287374	278346	332441	166149	166292	233279	121225	112054
27	576350	293285	283065	345041	173045	171996	231309	120240	111069
28	601662	305108	296554	366794	183504	183290	234868	121604	113264
29	636736	323022	313714	392859	196506	196353	243877	126516	117361
30-34	3252408	1648213	1604195	2040263	1021861	1018402	1212145	626352	585793
30	656700	333432	323268	410592	205943	204649	246108	127489	118619
31	676077	342246	333831	425407	212877	212530	250670	129369	121301
32	654837	332506	322331	410166	205824	204342	244671	126682	117989
33	626684	317245	309439	393853	196849	197004	232831	120396	112435
34	638110	322784	315326	400245	200368	199877	237865	122416	115449

TABL. 4. LUDNOŚĆ WEDŁUG PŁCI I WIEKU W 2014 R. (cd.)
POPULATION BY SEX AND AGE IN 2014 (cont.)

Stan w dniu 31 XII

As of December 31

Wiek Age	Ogółem Total	Mężczyźni Males	Kobiety Females	Miasta <i>Urban areas</i>			Wieś <i>Rural areas</i>		
				razem total	mężczyźni males	kobiety females	razem total	mężczyźni males	kobiety females
35-39	3062063	1550921	1511142	1900121	951833	948288	1161942	599088	562854
35	633610	321594	312016	397742	200008	197734	235868	121586	114282
36	615454	311762	303692	384332	192785	191547	231122	118977	112145
37	610252	309292	300960	378953	189931	189022	231299	119361	111938
38	612040	309618	302422	378258	188691	189567	233782	120927	112855
39	590707	298655	292052	360836	180418	180418	229871	118237	111634
40-44	2636623	1331012	1305611	1568484	780628	787856	1068139	550384	517755
40	569199	288273	280926	343596	171758	171838	225603	116515	109088
41	546565	276014	270551	326972	163038	163934	219593	112976	106617
42	526192	265809	260383	312643	155996	156647	213549	109813	103736
43	505139	254063	251076	297174	147197	149977	207965	106866	101099
44	489528	246853	242675	288099	142639	145460	201429	104214	97215
45-49	2319382	1162178	1157204	1348785	658470	690315	970597	503708	466889
45	471347	236651	234696	274738	135328	139410	196609	101323	95286
46	463036	232516	230520	268985	132165	136820	194051	100351	93700
47	458390	229778	228612	265299	129484	135815	193091	100294	92797
48	460759	230529	230230	268239	130201	138038	192520	100328	92192
49	465850	232704	233146	271524	131292	140232	194326	101412	92914
50-54	2490762	1230429	1260333	1484459	704617	779842	1006303	525812	480491
50	475825	237217	238608	279706	134518	145188	196119	102699	93420
51	485384	240720	244664	286211	136840	149371	199173	103880	95293
52	489069	242148	246921	289925	138038	151887	199144	104110	95034
53	506456	249309	257147	304012	143556	160456	202444	105753	96691
54	534028	261035	272993	324605	151665	172940	209423	109370	100053
55-59	2915558	1404861	1510697	1852910	853625	999285	1062648	551236	511412
55	567507	276430	291077	349710	162616	187094	217797	113814	103983
56	585045	283554	301491	367719	170639	197080	217326	112915	104411
57	592150	284976	307174	377146	173296	203850	215004	111680	103324
58	584186	280202	303984	376256	172618	203638	207930	107584	100346
59	586670	279699	306971	382079	174456	207623	204591	105243	99348
60-64	2673734	1242337	1431397	1768792	789503	979289	904942	452834	452108
60	560449	264726	295723	368396	166558	201838	192053	98168	93885
61	552412	258845	293567	364415	163495	200920	187997	95350	92647
62	538919	250432	288487	356692	159001	197691	182227	91431	90796
63	525171	241015	284156	349164	154391	194773	176007	86624	89383
64	496783	227319	269464	330125	146058	184067	166658	81261	85397
65-69	1969087	874096	1094991	1316736	569671	747065	652351	304425	347926
65	470131	212503	257628	313955	137675	176280	156176	74828	81348
66	450612	202533	248079	300681	131206	169475	149931	71327	78604
67	414552	183825	230727	278389	120356	158033	136163	63469	72694
68	371265	162248	209017	249961	106917	143044	121304	55331	65973
69	262527	112987	149540	173750	73517	100233	88777	39470	49307

TABL. 4. LUDNOŚĆ WEDŁUG PŁCI I WIEKU W 2014 R. (cd.)
POPULATION BY SEX AND AGE IN 2014 (cont.)

Stan w dniu 31 XII

As of December 31

Wiek Age	Ogółem Total	Mężczyźni Males	Kobiety Females	Miasta <i>Urban areas</i>			Wieś <i>Rural areas</i>		
				razem total	mężczyźni males	kobiety females	razem total	mężczyźni males	kobiety females
70-74	1228749	504635	724114	804117	325312	478805	424632	179323	245309
70	255746	108253	147493	168767	70280	98487	86979	37973	49006
71	243571	101949	141622	160625	66459	94166	82946	35490	47456
72	234393	96398	137995	154226	62712	91514	80167	33686	46481
73	245081	99243	145838	159604	63325	96279	85477	35918	49559
74	249958	98792	151166	160895	62536	98359	89063	36256	52807
75-79	1147215	427533	719682	731500	269459	462041	415715	158074	257641
75	244320	94483	149837	156624	59648	96976	87696	34835	52861
76	237145	89963	147182	150956	56368	94588	86189	33595	52594
77	230720	86065	144655	147083	54236	92847	83637	31829	51808
78	224159	81678	142481	143163	51697	91466	80996	29981	51015
79	210871	75344	135527	133674	47510	86164	77197	27834	49363
80-84	864182	288334	575848	536980	180909	356071	327202	107425	219777
80	194923	67960	126963	122343	42556	79787	72580	25404	47176
81	180416	61909	118507	112837	38816	74021	67579	23093	44486
82	174606	57788	116818	108423	36387	72036	66183	21401	44782
83	162556	52914	109642	100192	33195	66997	62364	19719	42645
84	151681	47763	103918	93185	29955	63230	58496	17808	40688
85-89	476294	134808	341486	288373	83176	205197	187921	51632	136289
85	128829	39380	89449	78240	24327	53913	50589	15053	35536
86	111433	32946	78487	67263	20295	46968	44170	12651	31519
87	90849	25248	65601	54351	15475	38876	36498	9773	26725
88	77510	20248	57262	47004	12450	34554	30506	7798	22708
89	67673	16986	50687	41515	10629	30886	26158	6357	19801
90-94	160837	38329	122508	97906	23404	74502	62931	14925	48006
90	51388	12558	38830	31325	7769	23556	20063	4789	15274
91	41960	10269	31691	25593	6299	19294	16367	3970	12397
92	31598	7233	24365	19235	4346	14889	12363	2887	9476
93	21022	4806	16216	12762	2935	9827	8260	1871	6389
94	14869	3463	11406	8991	2055	6936	5878	1408	4470
95-99	22855	4723	18132	14019	2826	11193	8836	1897	6939
95	9775	2164	7611	5803	1273	4530	3972	891	3081
96	4975	1018	3957	3105	645	2460	1870	373	1497
97	3505	698	2807	2167	397	1770	1338	301	1037
98	2699	508	2191	1703	303	1400	996	205	791
99	1901	335	1566	1241	208	1033	660	127	533
100 lat i więcej <i>100 and more</i>	4828	963	3865	3272	643	2629	1556	320	1236

TABL. 4. LUDNOŚĆ WEDŁUG PŁCI I WIEKU W 2014 R. (dok.)
POPULATION BY SEX AND AGE IN 2014 (cont.)

Stan w dniu 31 XII

As of December 31

Wiek Age	Ogółem Total	Mężczyźni Males	Kobiety Females	Miasta <i>Urban areas</i>			Wieś <i>Rural areas</i>		
				razem total	mężczyźni males	kobiety females	razem total	mężczyźni males	kobiety females
Wiek przedprodukcyjny <i>Pre-working age</i>	6942996	3562650	3380346	3875671	1987514	1888157	3067325	1575136	1492189
Wiek produkcyjny <i>Working age</i>	24230162	12783738	11446424	14568489	7567252	7001237	9661673	5216486	4445187
18-64 lata - mężczyźni <i>18-64 - males</i>	12783738	12783738	x	7567252	7567252	x	5216486	5216486	x
18-59 lat - kobiety <i>18-59 - females</i>	11446424	x	11446424	7001237	x	7001237	4445187	x	4445187
Wiek mobilny <i>Mobility age</i>									
18-44 lata mężczyźni i kobiety <i>18-44 males and females</i>	15262123	7743933	7518190	9092832	4561037	4531795	6169291	3182896	2986395
Wiek niemobilny <i>Non-mobility age</i>									
45-64 lata - mężczyźni <i>45-64 - males</i>	8968039	5039805	3928234	5475657	3006215	2469442	3492382	2033590	1458792
45-59 lat - kobiety <i>45-59 - females</i>	5039805	5039805	x	3006215	3006215	x	2033590	2033590	x
45-59 lat - kobiety <i>45-59 - females</i>	3928234	x	3928234	2469442	x	2469442	1458792	x	1458792
Wiek poprodukcyjny <i>Post-working age</i>	7305444	2273421	5032023	4772192	1455400	3316792	2533252	818021	1715231
65 lat i więcej - mężczyźni <i>65 and more - males</i>	2273421	2273421	x	1455400	1455400	x	818021	818021	x
60 lat i więcej - kobiety <i>60 and more - females</i>	5032023	x	5032023	3316792	x	3316792	1715231	x	1715231
Biologiczne grupy wieku <i>Biological age groups</i>	38478602	18619809	19858793	23216352	11010166	12206186	15262250	7609643	7652607
0-14 lat	5764151	2958298	2805853	3241633	1664047	1577586	2522518	1294251	1228267
15-64 lata	26840404	13388090	13452314	16181816	7890719	8291097	10658588	5497371	5161217
65 lat i więcej <i>65 and more</i>	5874047	2273421	3600626	3792903	1455400	2337503	2081144	818021	1263123
Edukacyjne grupy wieku <i>Educational age groups</i>	9200102	4709797	4490305	5052717	2579730	2472987	4147385	2130067	2017318
3-6 lat	1676452	860202	816250	967368	496639	470729	709084	363563	345521
7-12 lat	2219016	1138304	1080712	1223234	627218	596016	995782	511086	484696
13-15 lat	1123906	576208	547698	597772	306710	291062	526134	269498	256636
16-18 lat	1222838	626955	595883	662937	337183	325754	559901	289772	270129
19-24 lata	2957890	1508128	1449762	1601406	811980	789426	1356484	696148	660336
Kobiety w wieku rozrodczym <i>Females at reproductive age</i>									
15-49 lat <i>15-49</i>	9249887	x	9249887	5532681	x	5532681	3717206	x	3717206

TABL. 5. LUDNOŚĆ WEDŁUG PŁCI, GRUP WIEKU I WOJEWÓDZTW (NTS 2) W 2014 R.

POPULATION BY SEX, AGE GROUPS AND VOIVODSHIPS (NUTS 2) IN 2014

Stan w dniu 31 XII

As of December 31

Województwa Wiek Voivodships Age	Ogółem Total	Mężczyźni Males	Kobiety Females	Miasta <i>Urban areas</i>			Wieś <i>Rural areas</i>		
				razem total	mężczyźni males	kobiety females	razem total	mężczyźni males	kobiety females
DOLNOŚLĄSKIE	2908457	1398554	1509903	2014847	953393	1061454	893610	445161	448449
0-4 lat <i>0-4</i>	138358	71225	67133	93514	48180	45334	44844	23045	21799
0	26424	13559	12865	17838	9167	8671	8586	4392	4194
1	26022	13453	12569	17771	9232	8539	8251	4221	4030
2	27613	14205	13408	18618	9594	9024	8995	4611	4384
3	28547	14769	13778	19389	10011	9378	9158	4758	4400
4	29752	15239	14513	19898	10176	9722	9854	5063	4791
5-9	145252	74173	71079	94266	48173	46093	50986	26000	24986
5	31363	15905	15458	20644	10486	10158	10719	5419	5300
6	31377	16115	15262	20502	10551	9951	10875	5564	5311
7	29164	14870	14294	18841	9599	9242	10323	5271	5052
8	27333	13994	13339	17601	8996	8605	9732	4998	4734
9	26015	13289	12726	16678	8541	8137	9337	4748	4589
10-14	123754	63462	60292	77931	39872	38059	45823	23590	22233
10	24849	12731	12118	15803	8118	7685	9046	4613	4433
11	23699	12207	11492	14955	7673	7282	8744	4534	4210
12	24251	12561	11690	15172	7845	7327	9079	4716	4363
13	25375	12969	12406	16032	8189	7843	9343	4780	4563
14	25580	12994	12586	15969	8047	7922	9611	4947	4664
15-19	141632	72551	69081	89498	45670	43828	52134	26881	25253
15	25935	13314	12621	16303	8302	8001	9632	5012	4620
16	26965	13847	13118	17051	8744	8307	9914	5103	4811
17	28158	14397	13761	17916	9122	8794	10242	5275	4967
18	29432	15146	14286	18562	9539	9023	10870	5607	5263
19	31142	15847	15295	19666	9963	9703	11476	5884	5592
20-24	178428	90490	87938	115261	58129	57132	63167	32361	30806
20	33424	16833	16591	21406	10842	10564	12018	5991	6027
21	33899	17348	16551	21609	11039	10570	12290	6309	5981
22	34087	17385	16702	21499	10872	10627	12588	6513	6075
23	37679	19056	18623	24619	12316	12303	13060	6740	6320
24	39339	19868	19471	26128	13060	13068	13211	6808	6403
25-29	220708	110872	109836	152300	75636	76664	68408	35236	33172
25	39984	20082	19902	26993	13435	13558	12991	6647	6344
26	41598	21031	20567	28395	14078	14317	13203	6953	6250
27	43610	21988	21622	30071	14949	15122	13539	7039	6500
28	45865	22807	23058	31966	15768	16198	13899	7039	6860
29	49651	24964	24687	34875	17406	17469	14776	7558	7218
30-34	257913	130631	127282	182626	91930	90696	75287	38701	36586
35-39	238948	121355	117593	166362	84090	82272	72586	37265	35321
40-44	197282	100157	97125	133388	67009	66379	63894	33148	30746
45-49	164903	82914	81989	110839	54835	56004	54064	28079	25985
50-54	186489	91209	95280	126619	60319	66300	59870	30890	28980
55-59	236588	113470	123118	165928	77036	88892	70660	36434	34226
60-64	226724	104922	121802	165999	74183	91816	60725	30739	29986
65-69	159101	71334	87767	119641	52199	67442	39460	19135	20325
70-74	87411	35344	52067	67110	26808	40302	20301	8536	11765
75-79	85829	30325	55504	65913	23384	42529	19916	6941	12975
80-84	66015	20730	45285	49336	15913	33423	16679	4817	11862
85-89	38475	9885	28590	27895	7489	20406	10580	2396	8184
90-94	12888	3111	9777	9154	2253	6901	3734	858	2876
95-99	1461	339	1122	1043	243	800	418	96	322
100 lat i więcej <i>100 and more</i>	298	55	243	224	42	182	74	13	61

TABL. 5. LUDNOŚĆ WEDŁUG PŁCI, GRUP WIEKU I WOJEWÓDZTW (NTS 2) W 2014 R. (cd.)

POPULATION BY SEX, AGE GROUPS AND VOIVODSHIPS (NUTS 2) IN 2014 (cont.)

Stan w dniu 31 XII

As of December 31

Województwa Wiek Voivodships Age	Ogółem Total	Mężczyźni Males	Kobiety Females	Miasta <i>Urban areas</i>			Wieś <i>Rural areas</i>		
				razem total	mężczyźni males	kobiety females	razem total	mężczyźni males	kobiety females
KUJAWSKO-POMORSKIE	2089992	1012878	1077114	1250502	592054	658448	839490	420824	418666
0-4 lat <i>0-4</i>	103459	53397	50062	57930	29864	28066	45529	23533	21996
0	19566	10114	9452	10955	5695	5260	8611	4419	4192
1	19731	10163	9568	11161	5759	5402	8570	4404	4166
2	20697	10697	10000	11445	5890	5555	9252	4807	4445
3	21162	10944	10218	11829	6068	5761	9333	4876	4457
4	22303	11479	10824	12540	6452	6088	9763	5027	4736
5-9	112120	57294	54826	61279	31151	30128	50841	26143	24698
5	24063	12221	11842	13506	6865	6641	10557	5356	5201
6	24034	12272	11762	13172	6768	6404	10862	5504	5358
7	22462	11519	10943	12333	6271	6062	10129	5248	4881
8	21284	10912	10372	11443	5777	5666	9841	5135	4706
9	20277	10370	9907	10825	5470	5355	9452	4900	4552
10-14	100770	51707	49063	53539	27460	26079	47231	24247	22984
10	19714	10050	9664	10490	5337	5153	9224	4713	4511
11	19694	10162	9532	10459	5429	5030	9235	4733	4502
12	19708	10110	9598	10446	5337	5109	9262	4773	4489
13	20641	10704	9937	10999	5701	5298	9642	5003	4639
14	21013	10681	10332	11145	5656	5489	9868	5025	4843
15-19	116115	59452	56663	62636	31925	30711	53479	27527	25952
15	21428	10973	10455	11335	5830	5505	10093	5143	4950
16	22170	11493	10677	12006	6208	5798	10164	5285	4879
17	23230	11900	11330	12702	6484	6218	10528	5416	5112
18	24341	12556	11785	13219	6736	6483	11122	5820	5302
19	24946	12530	12416	13374	6667	6707	11572	5863	5709
20-24	141853	71851	70002	77626	38948	38678	64227	32903	31324
20	26448	13411	13037	14403	7206	7197	12045	6205	5840
21	27472	13803	13669	14857	7401	7456	12615	6402	6213
22	28093	14356	13737	15027	7665	7362	13066	6691	6375
23	29497	14938	14559	16199	8090	8109	13298	6848	6450
24	30343	15343	15000	17140	8586	8554	13203	6757	6446
25-29	158304	80754	77550	93655	47122	46533	64649	33632	31017
25	29976	15282	14694	17268	8695	8573	12708	6587	6121
26	30419	15548	14871	17615	8913	8702	12804	6635	6169
27	31188	15734	15454	18483	9156	9327	12705	6578	6127
28	32350	16616	15734	19468	9870	9598	12882	6746	6136
29	34371	17574	16797	20821	10488	10333	13550	7086	6464
30-34	173878	88581	85297	106989	53902	53087	66889	34679	32210
35-39	162956	82750	80206	98374	49531	48843	64582	33219	31363
40-44	143542	72345	71197	84279	41832	42447	59263	30513	28750
45-49	126803	62934	63869	73575	35326	38249	53228	27608	25620
50-54	136638	67196	69442	81278	38506	42772	55360	28690	26670
55-59	161319	78008	83311	101452	46943	54509	59867	31065	28802
60-64	145186	67375	77811	94984	42153	52831	50202	25222	24980
65-69	109144	48409	60735	72811	31143	41668	36333	17266	19067
70-74	63822	26276	37546	43209	17454	25755	20613	8822	11791
75-79	57898	21609	36289	38214	13991	24223	19684	7618	12066
80-84	43070	14334	28736	27725	9259	18466	15345	5075	10270
85-89	23395	6464	16931	14768	4179	10589	8627	2285	6342
90-94	8144	1858	6286	5177	1189	3988	2967	669	2298
95-99	1284	220	1064	811	126	685	473	94	379
100 lat i więcej <i>100 and more</i>	292	64	228	191	50	141	101	14	87

TABL. 5. LUDNOŚĆ WEDŁUG PŁCI, GRUP WIEKU I WOJEWÓDZTW (NTS 2) W 2014 R. (cd.)

POPULATION BY SEX, AGE GROUPS AND VOIVODSHIPS (NUTS 2) IN 2014 (cont.)

Stan w dniu 31 XII

As of December 31

Województwa Wiek Voivodships Age	Ogółem Total	Mężczyźni Males	Kobiety Females	Miasta <i>Urban areas</i>			Wieś <i>Rural areas</i>		
				razem total	mężczyźni males	kobiety females	razem total	mężczyźni males	kobiety females
LUBELSKIE	2147746	1040990	1106756	992787	468256	524531	1154959	572734	582225
0-4 lat <i>0-4</i>	103026	52631	50395	46482	23782	22700	56544	28849	27695
0	19278	9871	9407	8821	4520	4301	10457	5351	5106
1	19447	9954	9493	8689	4451	4238	10758	5503	5255
2	20897	10497	10400	9302	4737	4565	11595	5760	5835
3	21376	10957	10419	9703	4956	4747	11673	6001	5672
4	22028	11352	10676	9967	5118	4849	12061	6234	5827
5-9	110371	56289	54082	47898	24372	23526	62473	31917	30556
5	23126	11796	11330	10443	5301	5142	12683	6495	6188
6	23151	11734	11417	10021	5070	4951	13130	6664	6466
7	22007	11188	10819	9561	4850	4711	12446	6338	6108
8	21207	10874	10333	9048	4615	4433	12159	6259	5900
9	20880	10697	10183	8825	4536	4289	12055	6161	5894
10-14	104535	53791	50744	43356	22337	21019	61179	31454	29725
10	20088	10330	9758	8553	4416	4137	11535	5914	5621
11	20482	10556	9926	8483	4379	4104	11999	6177	5822
12	20154	10340	9814	8213	4218	3995	11941	6122	5819
13	21597	11039	10558	9029	4619	4410	12568	6420	6148
14	22214	11526	10688	9078	4705	4373	13136	6821	6315
15-19	122023	62252	59771	50927	25752	25175	71096	36500	34596
15	22557	11509	11048	9092	4606	4486	13465	6903	6562
16	23413	12012	11401	10411	5328	5083	13002	6684	6318
17	24705	12614	12091	11033	5568	5465	13672	7046	6626
18	25515	12962	12553	10889	5429	5460	14626	7533	7093
19	25833	13155	12678	9502	4821	4681	16331	8334	7997
20-24	150768	77145	73623	61530	31065	30465	89238	46080	43158
20	27691	14005	13686	10683	5320	5363	17008	8685	8323
21	28870	14816	14054	11407	5740	5667	17463	9076	8387
22	30667	15690	14977	11984	6167	5817	18683	9523	9160
23	31478	16142	15336	13416	6808	6608	18062	9334	8728
24	32062	16492	15570	14040	7030	7010	18022	9462	8560
25-29	165135	85371	79764	78115	39538	38577	87020	45833	41187
25	31823	16453	15370	14549	7373	7176	17274	9080	8194
26	32386	16707	15679	15002	7597	7405	17384	9110	8274
27	32506	16828	15678	15431	7857	7574	17075	8971	8104
28	33448	17170	16278	16237	8061	8176	17211	9109	8102
29	34972	18213	16759	16896	8650	8246	18076	9563	8513
30-34	174289	90387	83902	85666	43599	42067	88623	46788	41835
35-39	160714	83004	77710	77838	39331	38507	82876	43673	39203
40-44	143844	73105	70739	66614	32824	33790	77230	40281	36949
45-49	130975	65940	65035	59103	28327	30776	71872	37613	34259
50-54	137671	68253	69418	64220	29561	34659	73451	38692	34759
55-59	158801	77075	81726	79811	35810	44001	78990	41265	37725
60-64	144729	67072	77657	75675	32924	42751	69054	34148	34906
65-69	108267	46958	61309	55371	23274	32097	52896	23684	29212
70-74	72535	29281	43254	34663	13854	20809	37872	15427	22445
75-79	65680	24342	41338	29148	10862	18286	36532	13480	23052
80-84	52365	16782	35583	20855	6866	13989	31510	9916	21594
85-89	30477	8671	21806	11190	3227	7963	19287	5444	13843
90-94	9813	2299	7514	3648	823	2825	6165	1476	4689
95-99	1488	290	1198	562	107	455	926	183	743
100 lat i więcej <i>100 and more</i>	240	52	188	115	21	94	125	31	94

TABL. 5. LUDNOŚĆ WEDŁUG PŁCI, GRUP WIEKU I WOJEWÓDZTW (NTS 2) W 2014 R. (cd.)

POPULATION BY SEX, AGE GROUPS AND VOIVODSHIPS (NUTS 2) IN 2014 (cont.)

Stan w dniu 31 XII

As of December 31

Województwa Wiek Voivodships Age	Ogółem Total	Mężczyźni Males	Kobiety Females	Miasta <i>Urban areas</i>			Wieś <i>Rural areas</i>		
				razem total	mężczyźni males	kobiety females	razem total	mężczyźni males	kobiety females
LUBUSKIE	1020307	496666	523641	643742	308003	335739	376565	188663	187902
0-4 lat <i>0-4</i>	51371	26245	25126	31800	16249	15551	19571	9996	9575
0	9555	4896	4659	5888	3019	2869	3667	1877	1790
1	9769	4930	4839	6052	3066	2986	3717	1864	1853
2	10415	5317	5098	6531	3321	3210	3884	1996	1888
3	10653	5444	5209	6645	3407	3238	4008	2037	1971
4	10979	5658	5321	6684	3436	3248	4295	2222	2073
5-9	55655	28497	27158	33625	17188	16437	22030	11309	10721
5	11895	6069	5826	7323	3738	3585	4572	2331	2241
6	11904	6055	5849	7259	3700	3559	4645	2355	2290
7	11294	5828	5466	6773	3452	3321	4521	2376	2145
8	10548	5410	5138	6338	3280	3058	4210	2130	2080
9	10014	5135	4879	5932	3018	2914	4082	2117	1965
10-14	47726	24439	23287	27710	14255	13455	20016	10184	9832
10	9688	4998	4690	5699	2920	2779	3989	2078	1911
11	9098	4627	4471	5260	2689	2571	3838	1938	1900
12	9326	4778	4548	5375	2765	2610	3951	2013	1938
13	9748	4947	4801	5682	2891	2791	4066	2056	2010
14	9866	5089	4777	5694	2990	2704	4172	2099	2073
15-19	54688	28059	26629	31990	16352	15638	22698	11707	10991
15	10141	5221	4920	5833	2987	2846	4308	2234	2074
16	10580	5443	5137	6364	3242	3122	4216	2201	2015
17	11008	5705	5303	6585	3405	3180	4423	2300	2123
18	11365	5858	5507	6763	3425	3338	4602	2433	2169
19	11594	5832	5762	6445	3293	3152	5149	2539	2610
20-24	66251	33749	32502	38179	19408	18771	28072	14341	13731
20	12291	6235	6056	6980	3559	3421	5311	2676	2635
21	12771	6422	6349	7210	3615	3595	5561	2807	2754
22	13351	6808	6543	7774	3980	3794	5577	2828	2749
23	13642	7010	6632	7852	4015	3837	5790	2995	2795
24	14196	7274	6922	8363	4239	4124	5833	3035	2798
25-29	77705	39532	38173	48340	24345	23995	29365	15187	14178
25	14326	7284	7042	8669	4386	4283	5657	2898	2759
26	15146	7790	7356	9364	4756	4608	5782	3034	2748
27	15207	7697	7510	9430	4731	4699	5777	2966	2811
28	16022	8157	7865	9988	5016	4972	6034	3141	2893
29	17004	8604	8400	10889	5456	5433	6115	3148	2967
30-34	88604	45167	43437	57506	28990	28516	31098	16177	14921
35-39	83205	42628	40577	53485	27152	26333	29720	15476	14244
40-44	69282	35322	33960	42441	21311	21130	26841	14011	12830
45-49	59021	29742	29279	35955	17695	18260	23066	12047	11019
50-54	66063	32714	33349	40879	19630	21249	25184	13084	12100
55-59	82200	39907	42293	53277	25004	28273	28923	14903	14020
60-64	74962	35246	39716	50428	22829	27599	24534	12417	12117
65-69	53677	24486	29191	37057	16457	20600	16620	8029	8591
70-74	28081	11340	16741	19498	7774	11724	8583	3566	5017
75-79	26460	9458	17002	18368	6518	11850	8092	2940	5152
80-84	19940	6255	13685	13308	4287	9021	6632	1968	4664
85-89	11098	2877	8221	7165	1930	5235	3933	947	2986
90-94	3732	876	2856	2350	546	1804	1382	330	1052
95-99	499	107	392	324	69	255	175	38	137
100 lat i więcej <i>100 and more</i>	87	20	67	57	14	43	30	6	24

TABL. 5. LUDNOŚĆ WEDŁUG PŁCI, GRUP WIEKU I WOJEWÓDZTW (NTS 2) W 2014 R. (cd.)

POPULATION BY SEX, AGE GROUPS AND VOIVODSHIPS (NUTS 2) IN 2014 (cont.)

Stan w dniu 31 XII

As of December 31

Województwa Wiek Voivodships Age	Ogółem Total	Mężczyźni Males	Kobiety Females	Miasta <i>Urban areas</i>			Wieś <i>Rural areas</i>		
				razem total	mężczyźni males	kobiety females	razem total	mężczyźni males	kobiety females
ŁÓDZKIE	2504136	1193418	1310718	1583389	736303	847086	920747	457115	463632
0-4 lat <i>0-4</i>	117734	60547	57187	71730	36852	34878	46004	23695	22309
0	22216	11517	10699	13574	7054	6520	8642	4463	4179
1	22252	11402	10850	13500	6890	6610	8752	4512	4240
2	23823	12212	11611	14375	7368	7007	9448	4844	4604
3	24273	12587	11686	14870	7724	7146	9403	4863	4540
4	25170	12829	12341	15411	7816	7595	9759	5013	4746
5-9	122390	62953	59437	72461	37247	35214	49929	25706	24223
5	26397	13616	12781	16040	8285	7755	10357	5331	5026
6	25967	13369	12598	15366	7868	7498	10601	5501	5100
7	24278	12420	11858	14356	7305	7051	9922	5115	4807
8	23430	12050	11380	13625	7069	6556	9805	4981	4824
9	22318	11498	10820	13074	6720	6354	9244	4778	4466
10-14	110116	56635	53481	63015	32490	30525	47101	24145	22956
10	22020	11266	10754	12817	6604	6213	9203	4662	4541
11	21351	11031	10320	12299	6389	5910	9052	4642	4410
12	21702	11113	10589	12390	6346	6044	9312	4767	4545
13	22090	11335	10755	12666	6505	6161	9424	4830	4594
14	22953	11890	11063	12843	6646	6197	10110	5244	4866
15-19	125477	64402	61075	70727	36149	34578	54750	28253	26497
15	23183	11922	11261	12823	6596	6227	10360	5326	5034
16	23593	12010	11583	13412	6763	6649	10181	5247	4934
17	25053	12808	12245	14074	7210	6864	10979	5598	5381
18	26335	13729	12606	14993	7716	7277	11342	6013	5329
19	27313	13933	13380	15425	7864	7561	11888	6069	5819
20-24	156302	79900	76402	89660	45543	44117	66642	34357	32285
20	28797	14650	14147	16177	8148	8029	12620	6502	6118
21	30080	15333	14747	17088	8572	8516	12992	6761	6231
22	31408	16024	15384	17732	9175	8557	13676	6849	6827
23	32779	16807	15972	19114	9644	9470	13665	7163	6502
24	33238	17086	16152	19549	10004	9545	13689	7082	6607
25-29	176843	90345	86498	110823	55881	54942	66020	34464	31556
25	33305	16948	16357	20071	10099	9972	13234	6849	6385
26	33955	17339	16616	20865	10559	10306	13090	6780	6310
27	34709	17660	17049	21824	10933	10891	12885	6727	6158
28	36217	18439	17778	23066	11567	11499	13151	6872	6279
29	38657	19959	18698	24997	12723	12274	13660	7236	6424
30-34	201356	103017	98339	131503	66569	64934	69853	36448	33405
35-39	195186	98937	96249	126382	63139	63243	68804	35798	33006
40-44	170577	85768	84809	105962	52579	53383	64615	33189	31426
45-49	150588	74420	76168	91860	43748	48112	58728	30672	28056
50-54	161405	78264	83141	102211	47018	55193	59194	31246	27948
55-59	199479	94165	105314	134090	60131	73959	65389	34034	31355
60-64	188744	85533	103211	130433	56453	73980	58311	29080	29231
65-69	148938	63838	85100	103432	43076	60356	45506	20762	24744
70-74	86826	34335	52491	57307	22203	35104	29519	12132	17387
75-79	79317	28211	51106	50684	17480	33204	28633	10731	17902
80-84	63120	19579	43541	39803	12072	27731	23317	7507	15810
85-89	35864	9489	26375	22620	5838	16782	13244	3651	9593
90-94	11894	2695	9199	7471	1619	5852	4423	1076	3347
95-99	1674	338	1336	997	188	809	677	150	527
100 lat i więcej <i>100 and more</i>	306	47	259	218	28	190	88	19	69

TABL. 5. LUDNOŚĆ WEDŁUG PŁCI, GRUP WIEKU I WOJEWÓDZTW (NTS 2) W 2014 R. (cd.)

POPULATION BY SEX, AGE GROUPS AND VOIVODSHIPS (NUTS 2) IN 2014 (cont.)

Stan w dniu 31 XII

As of December 31

Województwa Wiek Voivodships Age	Ogółem Total	Mężczyźni Males	Kobiety Females	Miasta <i>Urban areas</i>			Wieś <i>Rural areas</i>		
				razem total	mężczyźni males	kobiety females	razem total	mężczyźni males	kobiety females
MAŁOPOLSKIE	3368336	1634266	1734070	1637619	774753	862866	1730717	859513	871204
0-4 lat <i>0-4</i>	179123	92273	86850	80883	41849	39034	98240	50424	47816
0	33979	17556	16423	15446	7924	7522	18533	9632	8901
1	34488	17749	16739	15728	8115	7613	18760	9634	9126
2	35743	18339	17404	16043	8347	7696	19700	9992	9708
3	36564	18776	17788	16434	8507	7927	20130	10269	9861
4	38349	19853	18496	17232	8956	8276	21117	10897	10220
5-9	182939	93509	89430	79114	40479	38635	103825	53030	50795
5	39561	20305	19256	17393	8913	8480	22168	11392	10776
6	39129	19902	19227	17139	8752	8387	21990	11150	10840
7	36325	18631	17694	15609	8065	7544	20716	10566	10150
8	34288	17416	16872	14766	7453	7313	19522	9963	9559
9	33636	17255	16381	14207	7296	6911	19429	9959	9470
10-14	168720	86556	82164	68604	35422	33182	100116	51134	48982
10	32801	16998	15803	13768	7168	6600	19033	9830	9203
11	32519	16582	15937	13215	6777	6438	19304	9805	9499
12	33178	16955	16223	13408	6874	6534	19770	10081	9689
13	34385	17601	16784	13819	7096	6723	20566	10505	10061
14	35837	18420	17417	14394	7507	6887	21443	10913	10530
15-19	189256	96614	92642	76624	38701	37923	112632	57913	54719
15	35677	18214	17463	13997	7102	6895	21680	11112	10568
16	36749	18765	17984	15164	7732	7432	21585	11033	10552
17	37627	19139	18488	15458	7680	7778	22169	11459	10710
18	38882	19888	18994	15902	8016	7886	22980	11872	11108
19	40321	20608	19713	16103	8171	7932	24218	12437	11781
20-24	233634	119114	114520	100075	50780	49295	133559	68334	65225
20	42683	21705	20978	17669	9073	8596	25014	12632	12382
21	44328	22574	21754	18261	9251	9010	26067	13323	12744
22	46019	23593	22426	18736	9634	9102	27283	13959	13324
23	50462	25602	24860	22770	11393	11377	27692	14209	13483
24	50142	25640	24502	22639	11429	11210	27503	14211	13292
25-29	267239	134605	132634	129839	63900	65939	137400	70705	66695
25	50512	25409	25103	23015	11318	11697	27497	14091	13406
26	51631	25816	25815	24361	11804	12557	27270	14012	13258
27	53019	26812	26207	25837	12787	13050	27182	14025	13157
28	54663	27651	27012	27358	13643	13715	27305	14008	13297
29	57414	28917	28497	29268	14348	14920	28146	14569	13577
30-34	287454	144114	143340	149018	73939	75079	138436	70175	68261
35-39	266250	134171	132079	134883	67349	67534	131367	66822	64545
40-44	231552	116042	115510	110827	54733	56094	120725	61309	59416
45-49	207971	104639	103332	95264	46804	48460	112707	57835	54872
50-54	213740	106108	107632	101091	47760	53331	112649	58348	54301
55-59	231202	112579	118623	121253	55523	65730	109949	57056	52893
60-64	207978	97636	110342	115855	51608	64247	92123	46028	46095
65-69	158062	70262	87800	89992	38558	51434	68070	31704	36366
70-74	106992	44827	62165	59142	24307	34835	47850	20520	27330
75-79	102597	39112	63485	54523	20609	33914	48074	18503	29571
80-84	76914	26404	50510	40822	14007	26815	36092	12397	23695
85-89	40656	11925	28731	21136	6364	14772	19520	5561	13959
90-94	13665	3273	10392	7263	1770	5493	6402	1503	4899
95-99	1990	416	1574	1141	240	901	849	176	673
100 lat i więcej <i>100 and more</i>	402	87	315	270	51	219	132	36	96

TABL. 5. LUDNOŚĆ WEDŁUG PŁCI, GRUP WIEKU I WOJEWÓDZTW (NTS 2) W 2014 R. (cd.)

POPULATION BY SEX, AGE GROUPS AND VOIVODSHIPS (NUTS 2) IN 2014 (cont.)

Stan w dniu 31 XII

As of December 31

Województwa Wiek Voivodships Age	Ogółem Total	Mężczyźni Males	Kobiety Females	Miasta <i>Urban areas</i>			Wieś <i>Rural areas</i>		
				razem total	mężczyźni males	kobiety females	razem total	mężczyźni males	kobiety females
MAZOWIECKIE	5334511	2552091	2782420	3427481	1601055	1826426	1907030	951036	955994
0-4 lat <i>0-4</i>	290386	149462	140924	186895	96213	90682	103491	53249	50242
0	55370	28585	26785	35947	18580	17367	19423	10005	9418
1	55637	28537	27100	35860	18426	17434	19777	10111	9666
2	58171	29954	28217	37382	19153	18229	20789	10801	9988
3	59071	30373	28698	38171	19653	18518	20900	10720	10180
4	62137	32013	30124	39535	20401	19134	22602	11612	10990
5-9	293421	150413	143008	181774	93223	88551	111647	57190	54457
5	63332	32189	31143	40366	20644	19722	22966	11545	11421
6	62468	32219	30249	38936	20061	18875	23532	12158	11374
7	58687	30259	28428	36239	18610	17629	22448	11649	10799
8	56020	28699	27321	34340	17569	16771	21680	11130	10550
9	52914	27047	25867	31893	16339	15554	21021	10708	10313
10-14	249568	127691	121877	143758	73534	70224	105810	54157	51653
10	51018	26077	24941	30360	15539	14821	20658	10538	10120
11	49119	25087	24032	28830	14639	14191	20289	10448	9841
12	48963	25109	23854	27937	14401	13536	21026	10708	10318
13	49640	25443	24197	28020	14346	13674	21620	11097	10523
14	50828	25975	24853	28611	14609	14002	22217	11366	10851
15-19	265654	136234	129420	146385	74566	71819	119269	61668	57601
15	50470	25912	24558	27861	14340	13521	22609	11572	11037
16	51346	26427	24919	28751	14655	14096	22595	11772	10823
17	52820	27159	25661	29253	14774	14479	23567	12385	11182
18	54961	28020	26941	30477	15375	15102	24484	12645	11839
19	56057	28716	27341	30043	15422	14621	26014	13294	12720
20-24	323957	164721	159236	180358	91069	89289	143599	73652	69947
20	59500	30481	29019	32160	16398	15762	27340	14083	13257
21	61596	31391	30205	33124	16976	16148	28472	14415	14057
22	63775	32224	31551	34351	17346	17005	29424	14878	14546
23	68272	34877	33395	38991	19608	19383	29281	15269	14012
24	70814	35748	35066	41732	20741	20991	29082	15007	14075
25-29	394758	197668	197090	253281	123726	129555	141477	73942	67535
25	71346	36083	35263	43170	21372	21798	28176	14711	13465
26	75385	37733	37652	47174	23142	24032	28211	14591	13620
27	76431	38298	38133	48822	23840	24982	27609	14458	13151
28	82957	41420	41537	54701	26583	28118	28256	14837	13419
29	88639	44134	44505	59414	28789	30625	29225	15345	13880
30-34	462715	229389	233326	316436	153402	163034	146279	75987	70292
35-39	450407	223499	226908	305201	148229	156972	145206	75270	69936
40-44	374091	186924	187167	241411	118221	123190	132680	68703	63977
45-49	308750	153972	154778	189232	92050	97182	119518	61922	57596
50-54	320602	156884	163718	197978	92499	105479	122624	64385	58239
55-59	390580	185060	205520	258205	116386	141819	132375	68674	63701
60-64	366648	167863	198785	253382	111325	142057	113266	56538	56728
65-69	269272	116950	152322	187857	79353	108504	81415	37597	43818
70-74	171134	68865	102269	117045	46211	70834	54089	22654	31435
75-79	164346	60616	103730	111097	40155	70942	53249	20461	32788
80-84	131304	44955	86349	87896	30334	57562	43408	14621	28787
85-89	76169	23090	53079	49256	15408	33848	26913	7682	19231
90-94	25722	6739	18983	16654	4422	12232	9068	2317	6751
95-99	4103	913	3190	2696	587	2109	1407	326	1081
100 lat i więcej <i>100 and more</i>	924	183	741	684	142	542	240	41	199

TABL. 5. LUDNOŚĆ WEDŁUG PŁCI, GRUP WIEKU I WOJEWÓDZTW (NTS 2) W 2014 R. (cd.)

POPULATION BY SEX, AGE GROUPS AND VOIVODSHIPS (NUTS 2) IN 2014 (cont.)

Stan w dniu 31 XII

As of December 31

Województwa Wiek Voivodships Age	Ogółem Total	Mężczyźni Males	Kobiety Females	Miasta <i>Urban areas</i>			Wieś <i>Rural areas</i>		
				razem total	mężczyźni males	kobiety females	razem total	mężczyźni males	kobiety females
OPOLSKIE	1000858	484182	516676	520618	248046	272572	480240	236136	244104
0-4 lat <i>0-4</i>	43439	22331	21108	22115	11462	10653	21324	10869	10455
0	8391	4316	4075	4252	2164	2088	4139	2152	1987
1	8191	4260	3931	4154	2186	1968	4037	2074	1963
2	8897	4589	4308	4526	2334	2192	4371	2255	2116
3	8808	4459	4349	4502	2315	2187	4306	2144	2162
4	9152	4707	4445	4681	2463	2218	4471	2244	2227
5-9	45625	23456	22169	23486	11971	11515	22139	11485	10654
5	9699	4993	4706	5062	2599	2463	4637	2394	2243
6	9639	4894	4745	5011	2505	2506	4628	2389	2239
7	8927	4632	4295	4579	2328	2251	4348	2304	2044
8	8724	4538	4186	4467	2299	2168	4257	2239	2018
9	8636	4399	4237	4367	2240	2127	4269	2159	2110
10-14	42926	22131	20795	20962	10840	10122	21964	11291	10673
10	8245	4308	3937	4133	2189	1944	4112	2119	1993
11	8147	4175	3972	4036	2034	2002	4111	2141	1970
12	8486	4334	4152	4134	2112	2022	4352	2222	2130
13	8800	4566	4234	4325	2268	2057	4475	2298	2177
14	9248	4748	4500	4334	2237	2097	4914	2511	2403
15-19	51361	26210	25151	24514	12554	11960	26847	13656	13191
15	9467	4901	4566	4460	2314	2146	5007	2587	2420
16	9836	5027	4809	4688	2370	2318	5148	2657	2491
17	10411	5246	5165	4960	2504	2456	5451	2742	2709
18	10725	5508	5217	5212	2691	2521	5513	2817	2696
19	10922	5528	5394	5194	2675	2519	5728	2853	2875
20-24	64773	32913	31860	31437	16043	15394	33336	16870	16466
20	11625	5834	5791	5619	2852	2767	6006	2982	3024
21	12274	6171	6103	6107	3075	3032	6167	3096	3071
22	12576	6406	6170	5982	3061	2921	6594	3345	3249
23	14020	7166	6854	6767	3435	3332	7253	3731	3522
24	14278	7336	6942	6962	3620	3342	7316	3716	3600
25-29	77294	38967	38327	39301	19815	19486	37993	19152	18841
25	14717	7491	7226	7442	3811	3631	7275	3680	3595
26	15027	7683	7344	7434	3823	3611	7593	3860	3733
27	15417	7618	7799	7819	3788	4031	7598	3830	3768
28	15848	7979	7869	8178	4107	4071	7670	3872	3798
29	16285	8196	8089	8428	4286	4142	7857	3910	3947
30-34	82091	41064	41027	43617	21838	21779	38474	19226	19248
35-39	77075	38795	38280	41204	20800	20404	35871	17995	17876
40-44	69764	34867	34897	35329	17534	17795	34435	17333	17102
45-49	67806	34253	33553	33021	16341	16680	34785	17912	16873
50-54	73044	36951	36093	35979	17451	18528	37065	19500	17565
55-59	77117	37832	39285	41852	19525	22327	35265	18307	16958
60-64	69616	32666	36950	40100	17996	22104	29516	14670	14846
65-69	48953	21968	26985	30065	13066	16999	18888	8902	9986
70-74	34875	14468	20407	19126	7805	11321	15749	6663	9086
75-79	35259	13190	22069	18173	6688	11485	17086	6502	10584
80-84	23527	7989	15538	12026	4138	7888	11501	3851	7650
85-89	11716	3122	8594	5965	1648	4317	5751	1474	4277
90-94	3890	871	3019	1991	470	1521	1899	401	1498
95-99	559	117	442	279	53	226	280	64	216
100 lat i więcej <i>100 and more</i>	148	21	127	76	8	68	72	13	59

TABL. 5. LUDNOŚĆ WEDŁUG PŁCI, GRUP WIEKU I WOJEWÓDZTW (NTS 2) W 2014 R. (cd.)

POPULATION BY SEX, AGE GROUPS AND VOIVODSHIPS (NUTS 2) IN 2014 (cont.)

Stan w dniu 31 XII

As of December 31

Województwa Wiek Voivodships Age	Ogółem Total	Mężczyźni Males	Kobiety Females	Miasta <i>Urban areas</i>			Wieś <i>Rural areas</i>		
				razem total	mężczyźni males	kobiety females	razem total	mężczyźni males	kobiety females
PODKARPACKIE	2129187	1042683	1086504	880328	421282	459046	1248859	621401	627458
0-4 lat <i>0-4</i>	104981	53809	51172	41527	21318	20209	63454	32491	30963
0	19548	10009	9539	7694	3951	3743	11854	6058	5796
1	20339	10396	9943	8020	4115	3905	12319	6281	6038
2	21225	10976	10249	8380	4353	4027	12845	6623	6222
3	21562	11039	10523	8563	4373	4190	12999	6666	6333
4	22307	11389	10918	8870	4526	4344	13437	6863	6574
5-9	112543	57792	54751	43261	22163	21098	69282	35629	33653
5	23775	12199	11576	9338	4769	4569	14437	7430	7007
6	23749	12179	11570	9286	4774	4512	14463	7405	7058
7	22307	11423	10884	8606	4374	4232	13701	7049	6652
8	21396	10980	10416	8023	4134	3889	13373	6846	6527
9	21316	11011	10305	8008	4112	3896	13308	6899	6409
10-14	109477	56132	53345	39313	20076	19237	70164	36056	34108
10	21085	10787	10298	7641	3874	3767	13444	6913	6531
11	20944	10768	10176	7679	3948	3731	13265	6820	6445
12	21703	11172	10531	7736	3968	3768	13967	7204	6763
13	22192	11340	10852	7912	3965	3947	14280	7375	6905
14	23553	12065	11488	8345	4321	4024	15208	7744	7464
15-19	126785	65060	61725	45719	23351	22368	81066	41709	39357
15	23898	12273	11625	8442	4378	4064	15456	7895	7561
16	24438	12498	11940	9028	4562	4466	15410	7936	7474
17	25510	13132	12378	9376	4836	4540	16134	8296	7838
18	26582	13721	12861	9744	4945	4799	16838	8776	8062
19	26357	13436	12921	9129	4630	4499	17228	8806	8422
20-24	156542	79742	76800	57631	29024	28607	98911	50718	48193
20	28381	14384	13997	10132	5048	5084	18249	9336	8913
21	29443	15070	14373	10634	5389	5245	18809	9681	9128
22	32235	16220	16015	11488	5809	5679	20747	10411	10336
23	32921	16943	15978	12396	6315	6081	20525	10628	9897
24	33562	17125	16437	12981	6463	6518	20581	10662	9919
25-29	170805	87881	82924	71057	36122	34935	99748	51759	47989
25	33671	17371	16300	13513	6889	6624	20158	10482	9676
26	33873	17456	16417	13781	6943	6838	20092	10513	9579
27	33505	17310	16195	13865	7099	6766	19640	10211	9429
28	34292	17605	16687	14457	7402	7055	19835	10203	9632
29	35464	18139	17325	15441	7789	7652	20023	10350	9673
30-34	177005	90575	86430	78014	39315	38699	98991	51260	47731
35-39	164799	84152	80647	70573	35734	34839	94226	48418	45808
40-44	146081	74326	71755	57582	28861	28721	88499	45465	43034
45-49	132543	66739	65804	50755	24435	26320	81788	42304	39484
50-54	140050	70526	69524	59222	27748	31474	80828	42778	38050
55-59	148064	72774	75290	69409	31934	37475	78655	40840	37815
60-64	131546	62514	69032	64345	29150	35195	67201	33364	33837
65-69	97282	43556	53726	45512	20127	25385	51770	23429	28341
70-74	64698	26937	37761	27988	11601	16387	36710	15336	21374
75-79	62887	24048	38839	26019	9794	16225	36868	14254	22614
80-84	47701	16287	31414	19140	6643	12497	28561	9644	18917
85-89	25569	7551	18018	9604	3017	6587	15965	4534	11431
90-94	8511	2036	6475	3156	783	2373	5355	1253	4102
95-99	1121	204	917	421	65	356	700	139	561
100 lat i więcej <i>100 and more</i>	197	42	155	80	21	59	117	21	96

TABL. 5. LUDNOŚĆ WEDŁUG PŁCI, GRUP WIEKU I WOJEWÓDZTW (NTS 2) W 2014 R. (cd.)

POPULATION BY SEX, AGE GROUPS AND VOIVODSHIPS (NUTS 2) IN 2014 (cont.)

Stan w dniu 31 XII

As of December 31

Województwa Wiek Voivodships Age	Ogółem Total	Mężczyźni Males	Kobiety Females	Miasta <i>Urban areas</i>			Wieś <i>Rural areas</i>		
				razem total	mężczyźni males	kobiety females	razem total	mężczyźni males	kobiety females
PODLASKIE	1191918	581164	610754	720900	343139	377761	471018	238025	232993
0-4 lat <i>0-4</i>	55699	28876	26823	33967	17544	16423	21732	11332	10400
0	10788	5687	5101	6525	3429	3096	4263	2258	2005
1	10460	5324	5136	6337	3202	3135	4123	2122	2001
2	11126	5844	5282	6755	3528	3227	4371	2316	2055
3	11285	5805	5480	6856	3562	3294	4429	2243	2186
4	12040	6216	5824	7494	3823	3671	4546	2393	2153
5-9	59725	30579	29146	35571	18151	17420	24154	12428	11726
5	12725	6496	6229	7758	3974	3784	4967	2522	2445
6	12539	6456	6083	7564	3853	3711	4975	2603	2372
7	11783	6049	5734	6956	3580	3376	4827	2469	2358
8	11476	5951	5525	6722	3439	3283	4754	2512	2242
9	11202	5627	5575	6571	3305	3266	4631	2322	2309
10-14	56629	28944	27685	31743	16131	15612	24886	12813	12073
10	10831	5574	5257	6153	3135	3018	4678	2439	2239
11	10882	5537	5345	6053	3042	3011	4829	2495	2334
12	11333	5811	5522	6407	3249	3158	4926	2562	2364
13	11594	5897	5697	6566	3383	3183	5028	2514	2514
14	11989	6125	5864	6564	3322	3242	5425	2803	2622
15-19	67039	34391	32648	38321	19530	18791	28718	14861	13857
15	12165	6199	5966	6725	3440	3285	5440	2759	2681
16	12701	6506	6195	7713	3868	3845	4988	2638	2350
17	13541	7039	6502	8132	4177	3955	5409	2862	2547
18	14193	7253	6940	8235	4137	4098	5958	3116	2842
19	14439	7394	7045	7516	3908	3608	6923	3486	3437
20-24	85210	43747	41463	48628	24622	24006	36582	19125	17457
20	15507	7889	7618	8368	4220	4148	7139	3669	3470
21	16530	8510	8020	9096	4672	4424	7434	3838	3596
22	17256	8794	8462	9679	4840	4839	7577	3954	3623
23	17836	9170	8666	10553	5310	5243	7283	3860	3423
24	18081	9384	8697	10932	5580	5352	7149	3804	3345
25-29	94382	48864	45518	59925	30405	29520	34457	18459	15998
25	18109	9278	8831	11233	5625	5608	6876	3653	3223
26	18706	9664	9042	11794	5954	5840	6912	3710	3202
27	18612	9626	8986	11729	5909	5820	6883	3717	3166
28	19185	9995	9190	12323	6321	6002	6862	3674	3188
29	19770	10301	9469	12846	6596	6250	6924	3705	3219
30-34	96309	49914	46395	62550	31844	30706	33759	18070	15689
35-39	87784	44879	42905	55722	28058	27664	32062	16821	15241
40-44	80420	40775	39645	48382	23776	24606	32038	16999	15039
45-49	76666	38732	37934	45693	21877	23816	30973	16855	14118
50-54	82963	41363	41600	51768	24345	27423	31195	17018	14177
55-59	88690	43584	45106	57811	26722	31089	30879	16862	14017
60-64	73092	34501	38591	47104	21147	25957	25988	13354	12634
65-69	53753	23555	30198	33267	14137	19130	20486	9418	11068
70-74	40132	16381	23751	22745	8929	13816	17387	7452	9935
75-79	37766	14312	23454	20694	7530	13164	17072	6782	10290
80-84	30619	10534	20085	15250	5121	10129	15369	5413	9956
85-89	18133	5425	12708	8498	2483	6015	9635	2942	6693
90-94	5882	1560	4322	2765	678	2087	3117	882	2235
95-99	817	192	625	399	84	315	418	108	310
100 lat i więcej <i>100 and more</i>	208	56	152	97	25	72	111	31	80

TABL. 5. LUDNOŚĆ WEDŁUG PŁCI, GRUP WIEKU I WOJEWÓDZTW (NTS 2) W 2014 R. (cd.)

POPULATION BY SEX, AGE GROUPS AND VOIVODSHIPS (NUTS 2) IN 2014 (cont.)

Stan w dniu 31 XII

As of December 31

Województwa Wiek Voivodships Age	Ogółem Total	Mężczyźni Males	Kobiety Females	Miasta <i>Urban areas</i>			Wieś <i>Rural areas</i>		
				razem total	mężczyźni males	kobiety females	razem total	mężczyźni males	kobiety females
POMORSKIE	2302077	1121987	1180090	1493286	713629	779657	808791	408358	400433
0-4 lat <i>0-4</i>	126762	65245	61517	75227	38682	36545	51535	26563	24972
0	24171	12360	11811	14333	7328	7005	9838	5032	4806
1	24110	12390	11720	14408	7407	7001	9702	4983	4719
2	25481	13151	12330	15105	7764	7341	10376	5387	4989
3	25938	13310	12628	15439	7939	7500	10499	5371	5128
4	27062	14034	13028	15942	8244	7698	11120	5790	5330
5-9	133150	68411	64739	77709	40028	37681	55441	28383	27058
5	28655	14718	13937	16981	8712	8269	11674	6006	5668
6	28719	14825	13894	16870	8721	8149	11849	6104	5745
7	26756	13663	13093	15517	7933	7584	11239	5730	5509
8	25142	12957	12185	14588	7548	7040	10554	5409	5145
9	23878	12248	11630	13753	7114	6639	10125	5134	4991
10-14	115075	58970	56105	65082	33506	31576	49993	25464	24529
10	22995	11871	11124	13172	6830	6342	9823	5041	4782
11	22613	11567	11046	12821	6530	6291	9792	5037	4755
12	22400	11426	10974	12646	6491	6155	9754	4935	4819
13	23570	12034	11536	13249	6827	6422	10321	5207	5114
14	23497	12072	11425	13194	6828	6366	10303	5244	5059
15-19	125219	64179	61040	70511	35953	34558	54708	28226	26482
15	23810	12214	11596	13225	6882	6343	10585	5332	5253
16	24207	12308	11899	13719	6973	6746	10488	5335	5153
17	25189	12922	12267	14140	7209	6931	11049	5713	5336
18	25627	13243	12384	14445	7340	7105	11182	5903	5279
19	26386	13492	12894	14982	7549	7433	11404	5943	5461
20-24	152224	77675	74549	88720	45012	43708	63504	32663	30841
20	27763	14137	13626	16055	8190	7865	11708	5947	5761
21	28864	14720	14144	16775	8441	8334	12089	6279	5810
22	29674	15225	14449	16792	8614	8178	12882	6611	6271
23	32600	16702	15898	19306	9824	9482	13294	6878	6416
24	33323	16891	16432	19792	9943	9849	13531	6948	6583
25-29	179869	90491	89378	114089	56772	57317	65780	33719	32061
25	33575	17042	16533	20586	10306	10280	12989	6736	6253
26	34752	17424	17328	21550	10675	10875	13202	6749	6453
27	35475	17909	17566	22638	11328	11310	12837	6581	6256
28	36766	18523	18243	23684	11832	11852	13082	6691	6391
29	39301	19593	19708	25631	12631	13000	13670	6962	6708
30-34	197406	99217	98189	131277	65400	65877	66129	33817	32312
35-39	185322	93376	91946	123408	61683	61725	61914	31693	30221
40-44	158331	79890	78441	101871	50881	50990	56460	29009	27451
45-49	135573	68413	67160	85046	42029	43017	50527	26384	24143
50-54	143817	71430	72387	90977	43873	47104	52840	27557	25283
55-59	167980	81178	86802	113536	52833	60703	54444	28345	26099
60-64	157076	73564	83512	112799	50969	61830	44277	22595	21682
65-69	113148	51428	61720	84474	37412	47062	28674	14016	14658
70-74	68177	28936	39241	51480	21399	30081	16697	7537	9160
75-79	62726	24203	38523	46785	17864	28921	15941	6339	9602
80-84	45535	15975	29560	34042	12075	21967	11493	3900	7593
85-89	24375	7061	17314	18376	5437	12939	5999	1624	4375
90-94	8774	2020	6754	6651	1562	5089	2123	458	1665
95-99	1252	272	980	996	215	781	256	57	199
100 lat i więcej <i>100 and more</i>	286	53	233	230	44	186	56	9	47

TABL. 5. LUDNOŚĆ WEDŁUG PŁCI, GRUP WIEKU I WOJEWÓDZTW (NTS 2) W 2014 R. (cd.)

POPULATION BY SEX, AGE GROUPS AND VOIVODSHIPS (NUTS 2) IN 2014 (cont.)

Stan w dniu 31 XII

As of December 31

Województwa Wiek Voivodships Age	Ogółem Total	Mężczyźni Males	Kobiety Females	Miasta <i>Urban areas</i>			Wieś <i>Rural areas</i>		
				razem total	mężczyźni males	kobiety females	razem total	mężczyźni males	kobiety females
ŚLĄSKIE	4585924	2212717	2373207	3542874	1700136	1842738	1043050	512581	530469
0-4 lat <i>0-4</i>	221757	113710	108047	167856	86081	81775	53901	27629	26272
0	41876	21345	20531	31608	16086	15522	10268	5259	5009
1	42729	21885	20844	32336	16562	15774	10393	5323	5070
2	44704	22922	21782	33960	17425	16535	10744	5497	5247
3	45406	23612	21794	34275	17868	16407	11131	5744	5387
4	47042	23946	23096	35677	18140	17537	11365	5806	5559
5-9	224149	114455	109694	168249	85999	82250	55900	28456	27444
5	48589	24806	23783	36596	18689	17907	11993	6117	5876
6	48013	24417	23596	36286	18438	17848	11727	5979	5748
7	44613	22871	21742	33430	17190	16240	11183	5681	5502
8	42502	21698	20804	31832	16244	15588	10670	5454	5216
9	40432	20663	19769	30105	15438	14667	10327	5225	5102
10-14	197325	100888	96437	145474	74298	71176	51851	26590	25261
10	39376	20199	19177	29267	15039	14228	10109	5160	4949
11	38374	19600	18774	28323	14424	13899	10051	5176	4875
12	38483	19784	18699	28242	14485	13757	10241	5299	4942
13	39895	20198	19697	29354	14848	14506	10541	5350	5191
14	41197	21107	20090	30288	15502	14786	10909	5605	5304
15-19	221845	113648	108197	163004	83276	79728	58841	30372	28469
15	41199	21125	20074	30096	15382	14714	11103	5743	5360
16	42473	21883	20590	31246	15981	15265	11227	5902	5325
17	44298	22705	21593	32368	16542	15826	11930	6163	5767
18	46409	23725	22684	34211	17520	16691	12198	6205	5993
19	47466	24210	23256	35083	17851	17232	12383	6359	6024
20-24	279949	142777	137172	209139	106642	102497	70810	36135	34675
20	51257	26142	25115	38300	19531	18769	12957	6611	6346
21	53107	27032	26075	39868	20291	19577	13239	6741	6498
22	55694	28513	27181	41279	21196	20083	14415	7317	7098
23	59047	30086	28961	44097	22474	21623	14950	7612	7338
24	60844	31004	29840	45595	23150	22445	15249	7854	7395
25-29	341787	173483	168304	261709	132724	128985	80078	40759	39319
25	63636	32536	31100	47881	24392	23489	15755	8144	7611
26	65691	33453	32238	50117	25407	24710	15574	8046	7528
27	67904	34450	33454	52065	26432	25633	15839	8018	7821
28	70550	35867	34683	54360	27621	26739	16190	8246	7944
29	74006	37177	36829	57286	28872	28414	16720	8305	8415
30-34	382686	194017	188669	299683	151956	147727	83003	42061	40942
35-39	361076	182391	178685	280747	141692	139055	80329	40699	39630
40-44	313047	157532	155515	238716	120038	118678	74331	37494	36837
45-49	288791	143776	145015	219235	108497	110738	69556	35279	34277
50-54	316307	155776	160531	242470	118234	124236	73837	37542	36295
55-59	366181	174807	191374	291099	136941	154158	75082	37866	37216
60-64	334826	154351	180475	269518	122745	146773	65308	31606	33702
65-69	237540	105383	132157	192785	84656	108129	44755	20727	24028
70-74	177994	73757	104237	142373	58520	83853	35621	15237	20384
75-79	149418	58178	91240	117898	45854	72044	31520	12324	19196
80-84	101094	35006	66088	78623	27461	51162	22471	7545	14926
85-89	50385	14392	35993	38886	11113	27773	11499	3279	8220
90-94	17124	3896	13228	13309	3013	10296	3815	883	2932
95-99	2102	382	1720	1645	298	1347	457	84	373
100 lat i więcej <i>100 and more</i>	541	112	429	456	98	358	85	14	71

TABL. 5. LUDNOŚĆ WEDŁUG PŁCI, GRUP WIEKU I WOJEWÓDZTW (NTS 2) W 2014 R. (cd.)

POPULATION BY SEX, AGE GROUPS AND VOIVODSHIPS (NUTS 2) IN 2014 (cont.)

Stan w dniu 31 XII

As of December 31

Województwa Wiek Voivodships Age	Ogółem Total	Mężczyźni Males	Kobiety Females	Miasta <i>Urban areas</i>			Wieś <i>Rural areas</i>		
				razem total	mężczyźni males	kobiety females	razem total	mężczyźni males	kobiety females
ŚWIĘTOKRZYSKIE	1263176	616670	646506	563842	267964	295878	699334	348706	350628
0-4 lat <i>0-4</i>	56568	29247	27321	23842	12404	11438	32726	16843	15883
0	10515	5364	5151	4418	2275	2143	6097	3089	3008
1	10662	5509	5153	4457	2323	2134	6205	3186	3019
2	11424	5999	5425	4863	2565	2298	6561	3434	3127
3	11759	6087	5672	4927	2528	2399	6832	3559	3273
4	12208	6288	5920	5177	2713	2464	7031	3575	3456
5-9	60799	31139	29660	25032	12889	12143	35767	18250	17517
5	12970	6679	6291	5472	2832	2640	7498	3847	3651
6	12995	6637	6358	5448	2737	2711	7547	3900	3647
7	12194	6235	5959	4959	2554	2405	7235	3681	3554
8	11299	5806	5493	4568	2387	2181	6731	3419	3312
9	11341	5782	5559	4585	2379	2206	6756	3403	3353
10-14	58222	29734	28488	22821	11710	11111	35401	18024	17377
10	11080	5623	5457	4440	2252	2188	6640	3371	3269
11	11266	5702	5564	4461	2274	2187	6805	3428	3377
12	11507	5869	5638	4427	2262	2165	7080	3607	3473
13	12063	6275	5788	4726	2477	2249	7337	3798	3539
14	12306	6265	6041	4767	2445	2322	7539	3820	3719
15-19	68853	35239	33614	26732	13611	13121	42121	21628	20493
15	12543	6494	6049	4838	2529	2309	7705	3965	3740
16	13328	6923	6405	5265	2709	2556	8063	4214	3849
17	13750	6959	6791	5477	2772	2705	8273	4187	4086
18	14522	7364	7158	5838	2893	2945	8684	4471	4213
19	14710	7499	7211	5314	2708	2606	9396	4791	4605
20-24	85519	43814	41705	32999	16809	16190	52520	27005	25515
20	15702	8079	7623	5797	3023	2774	9905	5056	4849
21	16485	8433	8052	6074	3109	2965	10411	5324	5087
22	17490	8805	8685	6626	3280	3346	10864	5525	5339
23	17923	9252	8671	7136	3612	3524	10787	5640	5147
24	17919	9245	8674	7366	3785	3581	10553	5460	5093
25-29	92864	48314	44550	40372	20752	19620	52492	27562	24930
25	18019	9380	8639	7494	3870	3624	10525	5510	5015
26	18186	9393	8793	7799	4016	3783	10387	5377	5010
27	17920	9417	8503	7760	3962	3798	10160	5455	4705
28	18685	9707	8978	8348	4256	4092	10337	5451	4886
29	20054	10417	9637	8971	4648	4323	11083	5769	5314
30-34	101510	52572	48938	47032	23920	23112	54478	28652	25826
35-39	95622	49537	46085	44362	22701	21661	51260	26836	24424
40-44	84050	43127	40923	36559	18378	18181	47491	24749	22742
45-49	75270	38141	37129	32317	15658	16659	42953	22483	20470
50-54	83464	41771	41693	37837	17645	20192	45627	24126	21501
55-59	99098	48961	50137	48524	22262	26262	50574	26699	23875
60-64	91629	43566	48063	46634	20675	25959	44995	22891	22104
65-69	68108	30876	37232	35202	15390	19812	32906	15486	17420
70-74	41977	17457	24520	20312	8283	12029	21665	9174	12491
75-79	41589	15352	26237	19432	7071	12361	22157	8281	13876
80-84	32314	10853	21461	13959	4960	8999	18355	5893	12462
85-89	18439	5255	13184	7102	2174	4928	11337	3081	8256
90-94	6201	1489	4712	2364	593	1771	3837	896	2941
95-99	911	193	718	339	69	270	572	124	448
100 lat i więcej <i>100 and more</i>	169	33	136	69	10	59	100	23	77

TABL. 5. LUDNOŚĆ WEDŁUG PŁCI, GRUP WIEKU I WOJEWÓDZTW (NTS 2) W 2014 R. (cd.)

POPULATION BY SEX, AGE GROUPS AND VOIVODSHIPS (NUTS 2) IN 2014 (cont.)

Stan w dniu 31 XII

As of December 31

Województwa Wiek Voivodships Age	Ogółem Total	Mężczyźni Males	Kobiety Females	Miasta <i>Urban areas</i>			Wieś <i>Rural areas</i>		
				razem total	mężczyźni males	kobiety females	razem total	mężczyźni males	kobiety females
WARMIŃSKO-MAZURSKIE	1443967	706988	736979	854265	407819	446446	589702	299169	290533
0-4 lat <i>0-4</i>	72384	37218	35166	40308	20829	19479	32076	16389	15687
0	13634	7034	6600	7475	3873	3602	6159	3161	2998
1	13569	6998	6571	7463	3886	3577	6106	3112	2994
2	14503	7438	7065	8131	4168	3963	6372	3270	3102
3	15118	7776	7342	8457	4376	4081	6661	3400	3261
4	15560	7972	7588	8782	4526	4256	6778	3446	3332
5-9	78780	40485	38295	43658	22495	21163	35122	17990	17132
5	16861	8711	8150	9527	4968	4559	7334	3743	3591
6	16690	8625	8065	9403	4867	4536	7287	3758	3529
7	15746	8087	7659	8731	4446	4285	7015	3641	3374
8	15046	7635	7411	8198	4212	3986	6848	3423	3425
9	14437	7427	7010	7799	4002	3797	6638	3425	3213
10-14	72121	37096	35025	38279	19727	18552	33842	17369	16473
10	14070	7211	6859	7514	3881	3633	6556	3330	3226
11	13895	7099	6796	7379	3815	3564	6516	3284	3232
12	14371	7535	6836	7615	3988	3627	6756	3547	3209
13	14755	7641	7114	7899	4095	3804	6856	3546	3310
14	15030	7610	7420	7872	3948	3924	7158	3662	3496
15-19	83000	42309	40691	45357	22954	22403	37643	19355	18288
15	15399	7889	7510	8078	4135	3943	7321	3754	3567
16	15622	7986	7636	8907	4492	4415	6715	3494	3221
17	16542	8516	8026	9317	4701	4616	7225	3815	3410
18	17399	8785	8614	9769	4861	4908	7630	3924	3706
19	18038	9133	8905	9286	4765	4521	8752	4368	4384
20-24	102035	52323	49712	54043	27541	26502	47992	24782	23210
20	18846	9584	9262	9640	4891	4749	9206	4693	4513
21	19899	10165	9734	10353	5264	5089	9546	4901	4645
22	20472	10517	9955	10621	5420	5201	9851	5097	4754
23	21221	10941	10280	11507	5905	5602	9714	5036	4678
24	21597	11116	10481	11922	6061	5861	9675	5055	4620
25-29	112540	58091	54449	65850	33255	32595	46690	24836	21854
25	21437	11079	10358	12108	6157	5951	9329	4922	4407
26	22154	11350	10804	12810	6383	6427	9344	4967	4377
27	22054	11405	10649	12918	6576	6342	9136	4829	4307
28	22826	11767	11059	13633	6907	6726	9193	4860	4333
29	24069	12490	11579	14381	7232	7149	9688	5258	4430
30-34	121941	62768	59173	74746	37756	36990	47195	25012	22183
35-39	111983	57655	54328	68383	34641	33742	43600	23014	20586
40-44	96980	49660	47320	56370	28260	28110	40610	21400	19210
45-49	88201	44361	43840	50423	24413	26010	37778	19948	17830
50-54	99293	49542	49751	58151	27526	30625	41142	22016	19126
55-59	113032	55214	57818	70158	32501	37657	42874	22713	20161
60-64	97696	45987	51709	63950	28648	35302	33746	17339	16407
65-69	66366	30126	36240	43867	19476	24391	22499	10650	11849
70-74	39350	16008	23342	25266	10102	15164	14084	5906	8178
75-79	38106	13841	24265	23906	8514	15392	14200	5327	8873
80-84	28448	8860	19588	17698	5594	12104	10750	3266	7484
85-89	15696	4118	11578	9910	2676	7234	5786	1442	4344
90-94	5188	1154	4034	3364	784	2580	1824	370	1454
95-99	677	142	535	450	101	349	227	41	186
100 lat i więcej <i>100 and more</i>	150	30	120	128	26	102	22	4	18

TABL. 5. LUDNOŚĆ WEDŁUG PŁCI, GRUP WIEKU I WOJEWÓDZTW (NTS 2) W 2014 R. (cd.)

POPULATION BY SEX, AGE GROUPS AND VOIVODSHIPS (NUTS 2) IN 2014 (cont.)

Stan w dniu 31 XII

As of December 31

Województwa Wiek Voivodships Age	Ogółem Total	Mężczyźni Males	Kobiety Females	Miasta <i>Urban areas</i>			Wieś <i>Rural areas</i>		
				razem total	mężczyźni males	kobiety females	razem total	mężczyźni males	kobiety females
WIELKOPOLSKIE	3472579	1689486	1783093	1912222	910285	1001937	1560357	779201	781156
0-4 lat <i>0-4</i>	190438	97917	92521	98205	50438	47767	92233	47479	44754
0	36150	18665	17485	18531	9564	8967	17619	9101	8518
1	36401	18700	17701	18956	9699	9257	17445	9001	8444
2	38141	19676	18465	19692	10137	9555	18449	9539	8910
3	38758	19860	18898	20030	10294	9736	18728	9566	9162
4	40988	21016	19972	20996	10744	10252	19992	10272	9720
5-9	196032	101318	94714	98562	50816	47746	97470	50502	46968
5	42042	21807	20235	21547	11182	10365	20495	10625	9870
6	42122	21690	20432	21262	10920	10342	20860	10770	10090
7	39247	20253	18994	19719	10059	9660	19528	10194	9334
8	36964	19201	17763	18355	9503	8852	18609	9698	8911
9	35657	18367	17290	17679	9152	8527	17978	9215	8763
10-14	170537	87841	82696	82651	42518	40133	87886	45323	42563
10	33728	17411	16317	16425	8524	7901	17303	8887	8416
11	33536	17253	16283	16340	8311	8029	17196	8942	8254
12	33491	17104	16387	16169	8201	7968	17322	8903	8419
13	34506	17877	16629	16548	8617	7931	17958	9260	8698
14	35276	18196	17080	17169	8865	8304	18107	9331	8776
15-19	189208	97153	92055	91704	46860	44844	97504	50293	47211
15	35543	18117	17426	17055	8751	8304	18488	9366	9122
16	36679	18965	17714	17965	9222	8743	18714	9743	8971
17	37947	19402	18545	18516	9310	9206	19431	10092	9339
18	38907	19961	18946	18841	9661	9180	20066	10300	9766
19	40132	20708	19424	19327	9916	9411	20805	10792	10013
20-24	233454	119096	114358	117566	59516	58050	115888	59580	56308
20	42279	21645	20634	20833	10609	10224	21446	11036	10410
21	44924	23135	21789	22216	11350	10866	22708	11785	10923
22	46231	23580	22651	22895	11594	11301	23336	11986	11350
23	49315	25099	24216	25095	12741	12354	24220	12358	11862
24	50705	25637	25068	26527	13222	13305	24178	12415	11763
25-29	272428	138301	134127	149465	75096	74369	122963	63205	59758
25	50803	25832	24971	26993	13636	13357	23810	12196	11614
26	52610	26563	26047	28401	13993	14408	24209	12570	11639
27	53579	27462	26117	29232	14926	14306	24347	12536	11811
28	56236	28365	27871	31326	15664	15662	24910	12701	12209
29	59200	30079	29121	33513	16877	16636	25687	13202	12485
30-34	301212	152273	148939	171080	85627	85453	130132	66646	63486
35-39	282120	143168	138952	156332	78860	77472	125788	64308	61480
40-44	240862	121753	119109	129270	64342	64928	111592	57411	54181
45-49	205512	102681	102831	109895	53427	56468	95617	49254	46363
50-54	216989	106630	110359	118599	56256	62343	98390	50374	48016
55-59	253072	121754	131318	146864	67587	79277	106208	54167	52041
60-64	231424	107468	123956	140750	62612	78138	90674	44856	45818
65-69	184923	82441	102482	115445	49932	65513	69478	32509	36969
70-74	95109	39588	55521	59080	24177	34903	36029	15411	20618
75-79	90701	33892	56809	55374	20354	35020	35327	13538	21789
80-84	66827	22444	44383	40292	13571	26721	26535	8873	17662
85-89	36171	10285	25886	21595	6219	15376	14576	4066	10510
90-94	13030	2974	10056	7918	1784	6134	5112	1190	3922
95-99	2105	432	1673	1311	253	1058	794	179	615
100 lat i więcej <i>100 and more</i>	425	77	348	264	40	224	161	37	124

TABL. 5. LUDNOŚĆ WEDŁUG PŁCI, GRUP WIEKU I WOJEWÓDZTW (NTS 2) W 2014 R. (dok.)

POPULATION BY SEX, AGE GROUPS AND VOIVODSHIPS (NUTS 2) IN 2014 (cont.)

Stan w dniu 31 XII

As of December 31

Województwa Wiek Voivodships Age	Ogółem Total	Mężczyźni Males	Kobiety Females	Miasta <i>Urban areas</i>			Wieś <i>Rural areas</i>		
				razem total	mężczyźni males	kobiety females	razem total	mężczyźni males	kobiety females
ZACHODNIOPOMORSKIE	1715431	835069	880362	1177650	564049	613601	537781	271020	266761
0-4 lat <i>0-4</i>	80592	41358	39234	52539	27007	25532	28053	14351	13702
0	15211	7748	7463	9916	5027	4889	5295	2721	2574
1	15447	7993	7454	9996	5156	4840	5451	2837	2614
2	16068	8273	7795	10418	5429	4989	5650	2844	2806
3	16407	8289	8118	10763	5409	5354	5644	2880	2764
4	17459	9055	8404	11446	5986	5460	6013	3069	2944
5-9	88482	45162	43320	56976	29193	27783	31506	15969	15537
5	18585	9562	9023	12172	6280	5892	6413	3282	3131
6	19095	9608	9487	12490	6307	6183	6605	3301	3304
7	17965	9099	8866	11563	5934	5629	6402	3165	3237
8	16704	8572	8132	10508	5390	5118	6196	3182	3014
9	16133	8321	7812	10243	5282	4961	5890	3039	2851
10-14	79140	40865	38275	49654	25579	24075	29486	15286	14200
10	15746	8152	7594	9945	5097	4848	5801	3055	2746
11	15380	7986	7394	9752	5052	4700	5628	2934	2694
12	15423	7922	7501	9654	4939	4715	5769	2983	2786
13	16037	8266	7771	10039	5200	4839	5998	3066	2932
14	16554	8539	8015	10264	5291	4973	6290	3248	3042
15-19	90342	46130	44212	57324	29164	28160	33018	16966	16052
15	16662	8497	8165	10213	5190	5023	6449	3307	3142
16	17073	8801	8272	11151	5720	5431	5922	3081	2841
17	17806	9041	8765	11514	5840	5674	6292	3201	3091
18	18875	9658	9217	12175	6196	5979	6700	3462	3238
19	19926	10133	9793	12271	6218	6053	7655	3915	3740
20-24	111409	56917	54492	69894	35408	34486	41515	21509	20006
20	21223	10780	10443	13288	6740	6548	7935	4040	3895
21	21942	11285	10657	13813	7036	6777	8129	4249	3880
22	22106	11322	10784	13820	7037	6783	8286	4285	4001
23	22727	11542	11185	14171	7103	7068	8556	4439	4117
24	23411	11988	11423	14802	7492	7310	8609	4496	4113
25-29	126408	64743	61665	85162	43166	41996	41246	21577	19669
25	23362	11943	11419	15163	7687	7476	8199	4256	3943
26	24201	12424	11777	15979	8106	7873	8222	4318	3904
27	25214	13071	12143	17117	8772	8345	8097	4299	3798
28	25752	13040	12712	17701	8886	8815	8051	4154	3897
29	27879	14265	13614	19202	9715	9487	8677	4550	4127
30-34	146039	74527	71512	102520	51874	50646	43519	22653	20866
35-39	138616	70624	67992	96865	48843	48022	41751	21781	19970
40-44	116918	59419	57499	79483	40049	39434	37435	19370	18065
45-49	100009	50521	49488	66572	33008	33564	33437	17513	15924
50-54	112227	55812	56415	75180	36246	38934	37047	19566	17481
55-59	142155	68493	73662	99641	46487	53154	42514	22006	20508
60-64	131858	62073	69785	96836	44086	52750	35022	17987	17035
65-69	92553	42526	50027	69958	31415	38543	22595	11111	11484
70-74	49636	20835	28801	37773	15885	21888	11863	4950	6913
75-79	46636	16844	29792	35272	12791	22481	11364	4053	7311
80-84	35389	11347	24042	26205	8608	17597	9184	2739	6445
85-89	19676	5198	14478	14407	3974	10433	5269	1224	4045
90-94	6379	1478	4901	4671	1115	3556	1708	363	1345
95-99	812	166	646	605	128	477	207	38	169
100 lat i więcej <i>100 and more</i>	155	31	124	113	23	90	42	8	34

**TABL. 6. LUDNOŚĆ W WIEKU PRODUKCYJNYM I NIEPRODUKCYJNYM WEDŁUG WOJEWÓDZTW (NTS 2)
I PODREGIONÓW (NTS 3) - 66 JEDNOSTEK W 2014 R.
POPULATION AT WORKING AND NON-WORKING AGE BY VOIVODSHIPS (NUTS 2)
AND SUBREGIONS (NUTS 3) - 66 UNITS IN 2014**
Stan w dniu 31 XII
As of December 31

Województwa <i>Voivodships</i> Podregiony <i>Subregions</i>	Ogółem <i>Total</i>	W wieku <i>At age</i>					niepro- dukcyjnym na 100 osób w wieku produ- kcyjnym <i>non-working per 100 persons at working age</i>
		przedpro- dukcyjnym (0-17 lat) <i>pre-working (0-17)</i>	produkcyjnym (mężczyźni 18-64 lata, kobiety 18-59 lat) <i>working (males 18-64, females 18-59)</i>			popro- dukcyjnym (mężczyźni 65 lat i więcej, kobiety 60 lat i więcej) <i>post-working (males 65 and more, females 60 and more)</i>	
			razem <i>total</i>	mobilnym (18-44 lata) <i>mobility (18-44)</i>	niemobilnym (mężczyźni 45-64 lata, kobiety 45-59 lat) <i>non-mobility (males 45-64, females 45-59)</i>		
P O L S K A P O L A N D	38478602	6942996	24230162	15262123	8968039	7305444	59
DOLNOŚLĄSKIE	2908457	488422	1846755	1153853	692902	573280	57
jeleniogórski	573389	95217	366205	222186	144019	111967	57
legnicko-głogowski	452461	80765	287906	179415	108491	83790	57
wałbrzyski	669826	106178	423955	254391	169564	139693	58
wrocławski	578294	110005	370715	236954	133761	97574	56
m. Wrocław	634487	96257	397974	260907	137067	140256	59
KUJAWSKO- -POMORSKIE	2089992	383177	1321955	829820	492135	384860	58
bydgosko-toruński	774711	134958	488032	309839	178193	151721	59
grudziądzki	538412	105860	340744	213724	127020	91808	58
włocławski	776869	142359	493179	306257	186922	141331	58
LUBELSKIE	2147746	388607	1340617	846098	494519	418522	60
bialski	306245	58368	191790	121093	70697	56087	60
chełmsko-zamojski	640135	112411	401243	250107	151136	126481	60
lubelski	712124	127140	446507	285093	161414	138477	59
puławski	489242	90688	301077	189805	111272	97477	62
LUBUSKIE	1020307	186481	650536	408006	242530	183290	57
gorzowski	386827	71248	247339	154558	92781	68240	56
zielonogórski	633480	115233	403197	253448	149749	115050	57
ŁÓDZKIE	2504136	422069	1550917	953912	597005	531150	61
łódzki	385647	66329	239985	147827	92158	79333	61
m. Łódź	706004	100275	428845	260156	168689	176884	65
piotrkowski	593256	109343	370941	230733	140208	112972	60
sieradzki	451711	81647	282508	175908	106600	87556	60
skierniewicki	367518	64475	228638	139288	89350	74405	61

**TABL. 6. LUDNOŚĆ W WIEKU PRODUKCYJNYM I NIEPRODUKCYJNYM WEDŁUG WOJEWÓDZTW (NTS 2)
I PODREGIONÓW (NTS 3) - 66 JEDNOSTEK W 2014 R. (cd.)
POPULATION AT WORKING AND NON-WORKING AGE BY VOIVODSHIPS (NUTS 2)
AND SUBREGIONS (NUTS 3) - 66 UNITS IN 2014 (cont.)**
Stan w dniu 31 XII
As of December 31

Województwa Voivodships Podregiony Subregions	Ogółem Total	W wieku <i>At age</i>					niepro- dukcyjnym na 100 osób w wieku produ- kcyjnym <i>non-working persons per 100 at working age</i>
		przedpro- dukcyjnym (0-17 lat) <i>pre-working (0-17)</i>	produkcyjnym (mężczyźni 18-64 lata, kobiety 18-59 lat) <i>working (males 18-64, females 18-59)</i>			popro- dukcyjnym (mężczyźni 65 lat i więcej, kobiety 60 lat i więcej) <i>post-working (males 65 and more, females 60 and more)</i>	
			razem <i>total</i>	mobilnym (18-44 lata) <i>mobility (18-44)</i>	niemobilnym (mężczyźni 45-64 lata, kobiety 45-59 lat) <i>non-mobility (males 45-64, females 45-59)</i>		
MAŁOPOLSKIE	3368336	640835	2115881	1365332	750549	611620	59
krakowski	711862	143822	448775	289553	159222	119265	59
m. Kraków	761873	119398	478243	314457	163786	164232	59
nowosądecki	791916	172356	493738	322158	171580	125822	60
oświęcimski	638845	116476	401975	250583	151392	120394	59
tarnowski	463840	88783	293150	188581	104569	81907	58
MAZOWIECKIE	5334511	988011	3304741	2116946	1187795	1041759	61
ciechanowsko-płocki	625892	116422	393626	245778	147848	115844	59
ostrołęcko-siedlecki	753454	147862	470915	297275	173640	134677	60
radomski	619298	115761	388759	245366	143393	114778	59
m. st. Warszawa	1735442	283370	1055936	689931	366005	396136	64
warszawski wschodni	805073	166762	502310	325508	176802	136001	60
warszawski zachodni	795352	157834	493195	313088	180107	144323	61
OPOLSKIE	1000858	161704	643277	392644	250633	195877	56
nyski	397904	66745	254210	156625	97585	76949	57
opolski	602954	94959	389067	236019	153048	118928	55
PODKARPACKIE	2129187	400847	1351342	868171	483171	376998	58
krośnieński	485205	91201	306768	193957	112811	87236	58
przemyski	395225	73942	250472	160126	90346	70811	58
rzeszowski	630042	121724	398949	262118	136831	109369	58
tarnobrzeski	618715	113980	395153	251970	143183	109582	57
PODLASKIE	1191918	210460	755557	472737	282820	225901	58
białostocki	510749	88077	326650	206611	120039	96022	56
łomżyński	405312	71441	252965	155788	97177	80906	60
suwalski	275857	50942	175942	110338	65604	48973	57
POMORSKIE	2302077	448193	1446099	925165	520934	407785	59
gdański	560824	128551	354931	233209	121722	77342	58
słupski	489193	95950	310947	194816	116131	82296	57
starogardzki	505097	104993	320898	204298	116600	79206	57
trójmiejski	746963	118699	459323	292842	166481	168941	63

**TABL. 6. LUDNOŚĆ W WIEKU PRODUKCYJNYM I NIEPRODUKCYJNYM WEDŁUG WOJEWÓDZTW (NTS 2)
I PODREGIONÓW (NTS 3) - 66 JEDNOSTEK W 2014 R. (dok.)
POPULATION AT WORKING AND NON-WORKING AGE BY VOIVODSHIPS (NUTS 2)
AND SUBREGIONS (NUTS 3) - 66 UNITS IN 2014 (cont.)**

Stan w dniu 31 XII
As of December 31

Województwa Voivodships Podregiony Subregions	Ogółem Total	W wieku <i>At age</i>					niepro- dukcyjnym na 100 osób w wieku produ- kcyjnym <i>non-working per 100 persons at working age</i>
		przedpro- dukcyjnym (0-17 lat) <i>pre-working (0-17)</i>	produkcyjnym (mężczyźni 18-64 lata, kobiety 18-59 lat) <i>working (males 18-64, females 18-59)</i>			popro- dukcyjnym (mężczyźni 65 lat i więcej, kobiety 60 lat i więcej) <i>post-working (males 65 and more, females 60 and more)</i>	
			razem <i>total</i>	mobilnym (18-44 lata) <i>mobility (18-44)</i>	niemobilnym (mężczyźni 45-64 lata, kobiety 45-59 lat) <i>non-mobility (males 45-64, females 45-59)</i>		
ŚLĄSKIE	4585924	771201	2898050	1772420	1125630	916673	58
bielski	665269	122998	414504	259568	154936	127767	60
bytomski	444543	73751	281399	172078	109321	89393	58
częstochowski	523256	85397	328659	198727	129932	109200	59
gliwicki	476731	76878	303968	185269	118699	95885	57
katowicki	748005	118863	469952	284842	185110	159190	59
rybnicki	637438	113806	405565	252162	153403	118067	57
sosnowiecki	697730	106544	440519	263114	177405	150667	58
tyski	392952	72964	253484	156660	96824	66504	55
ŚWIĘTOKRZYSKIE	1263176	215210	790195	488797	301398	257771	60
kielecki	773713	130494	485771	300426	185345	157448	59
sandomiersko- -jędrzejowski	489463	84716	304424	188371	116053	100323	61
WARMIŃSKO- -MAZURSKIE	1443967	270848	927429	580916	346513	245690	56
elbląski	533082	102505	340165	212584	127581	90412	57
ełcki	290978	55886	186776	117643	69133	48316	56
olsztyński	619907	112457	400488	250689	149799	106962	55
WIELKOPOLSKIE	3472579	667176	2192156	1409115	783041	613247	58
kaliski	672452	128264	422160	267078	155082	122028	59
koniński	660422	126954	417382	265228	152154	116086	58
leszczyński	554583	111837	350391	225100	125291	92355	58
pilski	413392	81896	262752	166379	96373	68744	57
pznański	626050	132557	399804	262035	137769	93689	57
m. Poznań	545680	85668	339667	223295	116372	120345	61
ZACHODNIO- -POMORSKIE	1715431	299755	1094655	678191	416464	321021	57
koszaliński	600115	107176	382464	235723	146741	110475	57
stargardzki	377528	68899	242684	149979	92705	65945	56
m. Szczecin	407180	63012	254941	159739	95202	89227	60
szczeciński	330608	60668	214566	132750	81816	55374	54

**TABL. 6A . LUDNOŚĆ W WIEKU PRODUKCYJNYM I NIEPRODUKCYJNYM WEDŁUG WOJEWÓDZTW (NTS 2)
I PODREGIONÓW (NTS 3) - 72 JEDNOSTKI W 2014 R.
POPULATION AT WORKING AND NON-WORKING AGE BY VOIVODSHIPS (NUTS 2)
AND SUBREGIONS (NUTS 3) - 72 UNITS IN 2014**

Stan w dniu 31 XII
As of December 31

Województwa Voivodships Podregiony Subregions	Ogółem Total	W wieku At age					
		przedpro- dukcyjnym (0-17 lat) pre-working (0-17)	produkcyjnym (mężczyźni 18-64 lata, kobiety 18-59 lat) working (males 18-64, females 18-59)			popro- dukcyjnym (mężczyźni 65 lat i więcej, kobiety 60 lat i więcej) post-working (males 65 and more, females 60 and more)	niepro- dukcyjnym na 100 osób w wieku produ- kcyjnym non-working per 100 persons at working age
			razem total	mobilnym (18-44 lata) mobility (18-44)	niemobilnym (mężczyźni 45-64 lata, kobiety 45-59 lat) non-mobility (males 45-64, females 45-59)		
P O L S K A P O L A N D	38478602	6942996	24230162	15262123	8968039	7305444	59
DOLNOŚLĄSKIE	2908457	488422	1846755	1153853	692902	573280	57
jeleniogórski	573389	95217	366205	222186	144019	111967	57
legnicko-głogowski	452461	80765	287906	179415	108491	83790	57
wałbrzyski	669826	106178	423955	254391	169564	139693	58
wrocławski	578294	110005	370715	236954	133761	97574	56
m. Wrocław	634487	96257	397974	260907	137067	140256	59
KUJAWSKO- -POMORSKIE	2089992	383177	1321955	829820	492135	384860	58
bydgosko-toruński	774711	134958	488032	309839	178193	151721	59
grudziądzki	393289	76721	248137	155458	92679	68431	58
inowrocławski	367207	67785	234749	146456	88293	64673	56
świecki	189775	38011	120558	75683	44875	31206	57
włocławski	365010	65702	230479	142384	88095	68829	58
LUBELSKIE	2147746	388607	1340617	846098	494519	418522	60
białski	306245	58368	191790	121093	70697	56087	60
chełmsko-zamojski	640135	112411	401243	250107	151136	126481	60
lubelski	712124	127140	446507	285093	161414	138477	59
puławski	489242	90688	301077	189805	111272	97477	62
LUBUSKIE	1020307	186481	650536	408006	242530	183290	57
gorzowski	386827	71248	247339	154558	92781	68240	56
zielonogórski	633480	115233	403197	253448	149749	115050	57
ŁÓDZKIE	2504136	422069	1550917	953912	597005	531150	61
łódzki	385647	66329	239985	147827	92158	79333	61
piotrkowski	593256	109343	370941	230733	140208	112972	60
sieradzki	451711	81647	282508	175908	106600	87556	60
skierniewicki	367518	64475	228638	139288	89350	74405	61
m. Łódź	706004	100275	428845	260156	168689	176884	65

**TABL. 6A. LUDNOŚĆ W WIEKU PRODUKCYJNYM I NIEPRODUKCYJNYM WEDŁUG WOJEWÓDZTW (NTS 2)
I PODREGIONÓW (NTS 3) - 72 JEDNOSTKI W 2014 R. (cd.)
POPULATION AT WORKING AND NON-WORKING AGE BY VOIVODSHIPS (NUTS 2)
AND SUBREGIONS (NUTS 3) - 72 UNITS IN 2014 (cont.)**

Stan w dniu 31 XII
As of December 31

Województwa Voivodships Podregiony Subregions	Ogółem Total	W wieku <i>At age</i>					
		przedpro- dukcyjnym (0-17 lat) <i>pre-working (0-17)</i>	produkcyjnym (mężczyźni 18-64 lata, kobiety 18-59 lat) <i>working (males 18-64, females 18-59)</i>			popro- dukcyjnym (mężczyźni 65 lat i więcej, kobiety 60 lat i więcej) <i>post-working (males 65 and more, females 60 and more)</i>	niepro- dukcyjnym na 100 osób w wieku produ- kcyjnym <i>non-working per 100 persons at working age</i>
			razem <i>total</i>	mobilnym (18-44 lata) <i>mobility (18-44)</i>	niemobilnym (mężczyźni 45-64 lata, kobiety 45-59 lat) <i>non-mobility (males 45-64, females 45-59)</i>		
MAŁOPOLSKIE	3368336	640835	2115881	1365332	750549	611620	59
krakowski	711862	143822	448775	289553	159222	119265	59
nowosądecki	533937	118890	332034	217136	114898	83013	61
nowotarski	342119	70795	214107	138784	75323	57217	60
oświęcimski	554705	99147	349572	216821	132751	105986	59
tarnowski	463840	88783	293150	188581	104569	81907	58
m. Kraków	761873	119398	478243	314457	163786	164232	59
MAZOWIECKIE	5334511	988011	3304741	2116946	1187795	1041759	61
ciechanowski	344475	65572	216986	135088	81898	61917	59
ostrołęcki	389068	77790	244939	154069	90870	66339	59
płocki	332853	60942	209003	131249	77754	62908	59
radomski	619298	115761	388759	245366	143393	114778	59
siedlecki	312950	59980	193613	122647	70966	59357	62
warszawski wschodni	805073	166762	502310	325508	176802	136001	60
warszawski zachodni	795352	157834	493195	313088	180107	144323	61
m. st. Warszawa	1735442	283370	1055936	689931	366005	396136	64
OPOLSKIE	1000858	161704	643277	392644	250633	195877	56
nyski	378189	63704	240637	147658	92979	73848	57
opolski	622669	98000	402640	244986	157654	122029	55
PODKARPACKIE	2129187	400847	1351342	868171	483171	376998	58
krośnieński	485205	91201	306768	193957	112811	87236	58
przemyski	395225	73942	250472	160126	90346	70811	58
rzeszowski	630042	121724	398949	262118	136831	109369	58
tarnobrzeski	618715	113980	395153	251970	143183	109582	57
PODLASKIE	1191918	210460	755557	472737	282820	225901	58
białostocki	510749	88077	326650	206611	120039	96022	56
łomżyński	405312	71441	252965	155788	97177	80906	60
suwalski	275857	50942	175942	110338	65604	48973	57
POMORSKIE	2302077	448193	1446099	925165	520934	407785	59
chojnicki	224767	47933	141579	89900	51679	35255	59
gdański	560824	128551	354931	233209	121722	77342	58
słupski	335820	64216	213861	133572	80289	57743	57
starogardzki	433703	88794	276405	175642	100763	68504	57
trójmiejski	746963	118699	459323	292842	166481	168941	63

**TABL. 6A. LUDNOŚĆ W WIEKU PRODUKCYJNYM I NIEPRODUKCYJNYM WEDŁUG WOJEWÓDZTW (NTS 2)
I PODREGIONÓW (NTS 3) - 72 JEDNOSTKI W 2014 R. (dok.)
POPULATION AT WORKING AND NON-WORKING AGE BY VOIVODSHIPS (NUTS 2)
AND SUBREGIONS (NUTS 3) - 72 UNITS IN 2014 (cont.)**

Stan w dniu 31 XII
As of December 31

Województwa Voivodships Podregiony Subregions	Ogółem Total	W wieku At age					
		przedpro- dukcyjnym (0-17 lat) pre-working (0-17)	produkcyjnym (mężczyźni 18-64 lata, kobiety 18-59 lat) working (males 18-64, females 18-59)			popro- dukcyjnym (mężczyźni 65 lat i więcej, kobiety 60 lat i więcej) post-working (males 65 and more, females 60 and more)	niepro- dukcyjnym na 100 osób w wieku produ- kcyjnym non-working per 100 persons at working age
			razem total	mobilnym (18-44 lata) mobility (18-44)	niemobilnym (mężczyźni 45-64 lata, kobiety 45-59 lat) non-mobility (males 45-64, females 45-59)		
ŚLĄSKIE	4585924	771201	2898050	1772420	1125630	916673	58
bielski	665269	122998	414504	259568	154936	127767	60
bytomski	444543	73751	281399	172078	109321	89393	58
częstochoowski	523256	85397	328659	198727	129932	109200	59
gliwicki	476731	76878	303968	185269	118699	95885	57
katowicki	748005	118863	469952	284842	185110	159190	59
rybnicki	637438	113806	405565	252162	153403	118067	57
sosnowiecki	697730	106544	440519	263114	177405	150667	58
tyski	392952	72964	253484	156660	96824	66504	55
ŚWIĘTOKRZYSKIE	1263176	215210	790195	488797	301398	257771	60
kielecki	773713	130494	485771	300426	185345	157448	59
sandomiersko- -jędrzejowski	489463	84716	304424	188371	116053	100323	61
WARMIŃSKO- -MAZURSKIE	1443967	270848	927429	580916	346513	245690	56
elbląski	533082	102505	340165	212584	127581	90412	57
ełcki	290978	55886	186776	117643	69133	48316	56
olsztyński	619907	112457	400488	250689	149799	106962	55
WIELKOPOLSKIE	3472579	667176	2192156	1409115	783041	613247	58
kaliski	672452	128264	422160	267078	155082	122028	59
koniński	660422	126954	417382	265228	152154	116086	58
leszczyński	554583	111837	350391	225100	125291	92355	58
pilski	413392	81896	262752	166379	96373	68744	57
pznański	626050	132557	399804	262035	137769	93689	57
m. Poznań	545680	85668	339667	223295	116372	120345	61
ZACHODNIO- -POMORSKIE	1715431	299755	1094655	678191	416464	321021	57
koszaliński	360302	63199	229300	141620	87680	67803	57
szczecinecko-pyrzycki	435231	79822	278439	171367	107072	76970	56
szczeciński	512718	93722	331975	205465	126510	87021	54
m. Szczecin	407180	63012	254941	159739	95202	89227	60

TABL. 7. LUDNOŚĆ WEDŁUG PŁCI I POWIATÓW (LAU 1) W 2014 R.

POPULATION BY SEX AND POWIATS (LAU 1) IN 2014

Stan w dniu 31 XII

As of December 31

Województwa <i>Voivodships</i> Powiaty <i>Powiats</i>	Ogółem <i>Total</i>	Mężczyźni <i>Males</i>	Kobiety <i>Females</i>	Miasta <i>Urban areas</i>			Wieś <i>Rural areas</i>		
				razem <i>total</i>	mężczyźni <i>males</i>	kobiety <i>females</i>	razem <i>total</i>	mężczyźni <i>males</i>	kobiety <i>females</i>
P O L S K A P O L A N D	38478602	18619809	19858793	23216352	11010166	12206186	15262250	7609643	7652607
DOLNOŚLĄSKIE	2908457	1398554	1509903	2014847	953393	1061454	893610	445161	448449
Powiaty: <i>Powiats:</i>	1974528	961711	1012817	1080918	516550	564368	893610	445161	448449
bolesławiecki	90346	43947	46399	43691	20683	23008	46655	23264	23391
dzierżoniowski	104075	49537	54538	84550	39899	44651	19525	9638	9887
głogowski	90222	43904	46318	68836	33146	35690	21386	10758	10628
górowski	36236	17911	18325	15090	7316	7774	21146	10595	10551
jaworski	51796	25387	26409	29020	13955	15065	22776	11432	11344
jeleniogórski	64969	31393	33576	29641	14036	15605	35328	17357	17971
kamienogórski	44700	21840	22860	26125	12513	13612	18575	9327	9248
kłodzki	163672	79001	84671	105214	49906	55308	58458	29095	29363
legnicki	55026	26952	28074	17616	8433	9183	37410	18519	18891
lubański	55900	27216	28684	35210	16785	18425	20690	10431	10259
lubiński	106433	51686	54747	79425	38157	41268	27008	13529	13479
lwówecki	47014	22912	24102	23781	11322	12459	23233	11590	11643
milicki	37266	18458	18808	11669	5585	6084	25597	12873	12724
oleśnicki	106311	52017	54294	61882	29607	32275	44429	22410	22019
oławski	75953	37057	38896	48266	23368	24898	27687	13689	13998
polkowicki	63201	31291	31910	37092	18164	18928	26109	13127	12982
strzeliński	44274	21920	22354	14845	7098	7747	29429	14822	14607
średzki	52725	26040	26685	9342	4421	4921	43383	21619	21764
świdnicki	160438	77456	82982	110726	52718	58008	49712	24738	24974
trzebnicki	83358	40907	42451	30783	14703	16080	52575	26204	26371
wałbrzyski	57492	27672	29820	37615	17948	19667	19877	9724	10153
wołowski	47439	23212	24227	25036	12006	13030	22403	11206	11197
wrocławski	130968	64146	66822	19908	9529	10379	111060	54617	56443
ząbkowicki	67458	32818	34640	30244	14324	15920	37214	18494	18720
zgorzelecki	92389	45060	47329	63073	30293	32780	29316	14767	14549
złotoryjski	44867	21971	22896	22238	10635	11603	22629	11336	11293
Miasta na prawach powiatu: <i>Cities with powiat status:</i>	933929	436843	497086	933929	436843	497086	-	-	-
Jelenia Góra	81408	37956	43452	81408	37956	43452	-	-	-
Legnica	101343	47903	53440	101343	47903	53440	-	-	-
Wrocław	634487	295950	338537	634487	295950	338537	-	-	-
Wałbrzych	116691	55034	61657	116691	55034	61657	-	-	-
KUJAWSKO-POMORSKIE	2089992	1012878	1077114	1250502	592054	658448	839490	420824	418666
Powiaty: <i>Powiats:</i>	1318067	650155	667912	478577	229331	249246	839490	420824	418666
aleksandrowski	55711	27005	28706	25181	11761	13420	30530	15244	15286
brodnicki	78397	38865	39532	33883	16210	17673	44514	22655	21859
bydgoski	111734	55329	56405	27011	13033	13978	84723	42296	42427
chełmiński	52559	25805	26754	20434	9750	10684	32125	16055	16070
golubsko-dobrzyński	45441	22481	22960	17145	8193	8952	28296	14288	14008
grudziądzki	40207	20095	20112	5283	2515	2768	34924	17580	17344
inowrocławski	163167	79182	83985	105627	50306	55321	57540	28876	28664
lipnowski	67041	33341	33700	20651	10029	10622	46390	23312	23078
mogileński	46408	22687	23721	17987	8625	9362	28421	14062	14359
nakielski	86936	43062	43874	37727	18309	19418	49209	24753	24456
radziejowski	41510	20551	20959	10211	4896	5315	31299	15655	15644
rypiński	44652	22076	22576	16739	7987	8752	27913	14089	13824
sępoleński	41542	20708	20834	17753	8531	9222	23789	12177	11612
świecki	99852	49213	50639	32394	15509	16885	67458	33704	33754
toruński	102167	50454	51713	14905	7189	7716	87262	43265	43997
tucholski	48381	24142	24239	13935	6742	7193	34446	17400	17046

TABL. 7. LUDNOŚĆ WEDŁUG PŁCI I POWIATÓW (LAU 1) W 2014 R. (cd.)

POPULATION BY SEX AND POWIATS (LAU 1) IN 2014 (cont.)

Stan w dniu 31 XII

As of December 31

Województwa <i>Voivodships</i> Powiaty <i>Powiats</i>	Ogółem <i>Total</i>	Mężczyźni <i>Males</i>	Kobiety <i>Females</i>	Miasta <i>Urban areas</i>			Wieś <i>Rural areas</i>		
				razem <i>total</i>	mężczyźni <i>males</i>	kobiety <i>females</i>	razem <i>total</i>	mężczyźni <i>males</i>	kobiety <i>females</i>
KUJAWSKO-POMORSKIE (dok.)									
wąbrzeski	34857	17166	17691	13925	6671	7254	20932	10495	10437
włocławski	86809	43024	43785	17411	8372	9039	69398	34652	34746
żniński	70696	34969	35727	30375	14703	15672	40321	20266	20055
Miasta na prawach powiatu: <i>Cities with powiat status:</i>	771925	362723	409202	771925	362723	409202	-	-	-
Bydgoszcz	357652	168306	189346	357652	168306	189346	-	-	-
Grudziądz	97176	46262	50914	97176	46262	50914	-	-	-
Toruń	203158	94361	108797	203158	94361	108797	-	-	-
Włocławek	113939	53794	60145	113939	53794	60145	-	-	-
LUBELSKIE	2147746	1040990	1106756	992787	468256	524531	1154959	572734	582225
Powiaty: Powiats:	1618643	794786	823857	463684	222052	241632	1154959	572734	582225
białski	112901	55951	56950	22896	11046	11850	90005	44905	45100
biłgorajski	102941	50685	52256	34355	16512	17843	68586	34173	34413
chełmski	79619	39244	40375	4486	2208	2278	75133	37036	38097
hrubieszowski	66512	32613	33899	18450	8733	9717	48062	23880	24182
janowski	47106	23329	23777	13540	6600	6940	33566	16729	16837
krasnostawski	65991	32069	33922	19343	9238	10105	46648	22831	23817
kraśnicki	98182	47823	50359	38132	18131	20001	60050	29692	30358
lubartowski	89749	43925	45824	28043	13471	14572	61706	30454	31252
lubelski	150359	73556	76803	11859	5685	6174	138500	67871	70629
łęczyński	57544	28276	29268	19690	9642	10048	37854	18634	19220
łukowski	108911	54218	54693	33222	15985	17237	75689	38233	37456
opolski	61542	30103	31439	18345	8691	9654	43197	21412	21785
parczewski	35810	17754	18056	10913	5228	5685	24897	12526	12371
puławski	115777	55651	60126	55355	25901	29454	60422	29750	30672
radzyński	60606	30266	30340	16102	7783	8319	44504	22483	22021
rycki	57724	28754	28970	26770	13140	13630	30954	15614	15340
świdnicki	72750	34935	37815	42735	20330	22405	30015	14605	15410
tomaszowski	86385	42581	43804	24216	11606	12610	62169	30975	31194
włodawski	39457	19515	19942	13601	6556	7045	25856	12959	12897
zamojski	108777	53538	55239	11631	5566	6065	97146	47972	49174
Miasta na prawach powiatu: <i>Cities with powiat status:</i>	529103	246204	282899	529103	246204	282899	-	-	-
Biała Podlaska	57471	27572	29899	57471	27572	29899	-	-	-
Chełm	64855	30517	34338	64855	30517	34338	-	-	-
Lublin	341722	157392	184330	341722	157392	184330	-	-	-
Zamość	65055	30723	34332	65055	30723	34332	-	-	-
LUBUSKIE	1020307	496666	523641	643742	308003	335739	376565	188663	187902
Powiaty: Powiats:	777242	381489	395753	400677	192826	207851	376565	188663	187902
gorzowski	70791	35064	35727	25078	12286	12792	45713	22778	22935
krośnieński	56235	27612	28623	28673	13724	14949	27562	13888	13674
międzyrzecki	58640	28971	29669	30765	14899	15866	27875	14072	13803
nowosolski	87524	42574	44950	56599	27000	29599	30925	15574	15351
słubicki	47278	23264	24014	30208	14577	15631	17070	8687	8383
strzelecko-drezdenecki	50212	24750	25462	23631	11366	12265	26581	13384	13197
sulęciński	35761	17761	18000	14925	7197	7728	20836	10564	10272
świebodziński	56415	27578	28837	27068	12876	14192	29347	14702	14645
wschowski	39365	19445	19920	19853	9595	10258	19512	9850	9662
zielonogórski	94934	46793	48141	34399	16753	17646	60535	30040	30495
żagański	81462	39778	41684	49473	23801	25672	31989	15977	16012
żarski	98625	47899	50726	60005	28752	31253	38620	19147	19473

TABL. 7. LUDNOŚĆ WEDŁUG PŁCI I POWIATÓW (LAU 1) W 2014 R. (cd.)

POPULATION BY SEX AND POWIATS (LAU 1) IN 2014 (cont.)

Stan w dniu 31 XII

As of December 31

Województwa <i>Voivodships</i> Powiaty <i>Powiats</i>	Ogółem <i>Total</i>	Mężczyźni <i>Males</i>	Kobiety <i>Females</i>	Miasta <i>Urban areas</i>			Wieś <i>Rural areas</i>		
				razem <i>total</i>	mężczyźni <i>males</i>	kobiety <i>females</i>	razem <i>total</i>	mężczyźni <i>males</i>	kobiety <i>females</i>
LUBUSKIE (dok.)									
Miasta na prawach powiatu:	243065	115177	127888	243065	115177	127888	-	-	-
<i>Cities with powiat status:</i>									
Gorzów Wielkopolski	124145	59135	65010	124145	59135	65010	-	-	-
Zielona Góra	118920	56042	62878	118920	56042	62878	-	-	-
ŁÓDZKIE	2504136	1193418	1310718	1583389	736303	847086	920747	457115	463632
Powiaty: <i>Powiats:</i>	1673864	813313	860551	753117	356198	396919	920747	457115	463632
bełchatowski	113238	55617	57621	67090	32749	34341	46148	22868	23280
brzeziński	30945	14972	15973	12577	5925	6652	18368	9047	9321
kutnowski	99967	48095	51872	58406	27468	30938	41561	20627	20934
łaski	50551	24693	25858	17897	8453	9444	32654	16240	16414
łęczycki	51323	25026	26297	14660	6816	7844	36663	18210	18453
łowicki	79951	38790	41161	29169	13771	15398	50782	25019	25763
łódzki wschodni	70132	33724	36408	24072	11408	12664	46060	22316	23744
opoczyński	77771	38505	39266	25949	12601	13348	51822	25904	25918
pabianicki	119582	56057	63525	85064	39203	45861	34518	16854	17664
pajęczański	52293	26005	26288	12938	6340	6598	39355	19665	19690
piotrkowski	91534	45146	46388	8722	4247	4475	82812	40899	41913
poddębicki	41788	20673	21115	10822	5093	5729	30966	15580	15386
radomszczański	115832	56758	59074	53971	25644	28327	61861	31114	30747
rawski	49419	24422	24997	20974	10081	10893	28445	14341	14104
sieradzki	119622	58456	61166	52029	24624	27405	67593	33832	33761
skierniewicki	38198	18897	19301	-	-	-	38198	18897	19301
tomaszowski	119273	57319	61954	64513	30356	34157	54760	26963	27797
wieluński	77513	37889	39624	23300	11038	12262	54213	26851	27362
wieruszowski	42196	20887	21309	8653	4184	4469	33543	16703	16840
zduńskowolski	67748	32797	34951	45334	21467	23867	22414	11330	11084
zgierski	164988	78585	86403	116977	54730	62247	48011	23855	24156
Miasta na prawach powiatu:	830272	380105	450167	830272	380105	450167	-	-	-
<i>Cities with powiat status:</i>									
Łódź	706004	321304	384700	706004	321304	384700	-	-	-
Piotrków Trybunalski	75608	35546	40062	75608	35546	40062	-	-	-
Skierniewice	48660	23255	25405	48660	23255	25405	-	-	-
MAŁOPOLSKIE	3368336	1634266	1734070	1637619	774753	862866	1730717	859513	871204
Powiaty: <i>Powiats:</i>	2411234	1186280	1224954	680517	326767	353750	1730717	859513	871204
bocheński	105083	51794	53289	32871	15786	17085	72212	36008	36204
brzeski	92908	45984	46924	19454	9384	10070	73454	36600	36854
chrzanowski	126845	61443	65402	78744	38014	40730	48101	23429	24672
dąbrowski	59471	29614	29857	16070	7840	8230	43401	21774	21627
gorlicki	109181	54011	55170	35989	17392	18597	73192	36619	36573
krakowski	268517	131395	137122	44978	21607	23371	223539	109788	113751
limanowski	129073	64569	64504	22968	11210	11758	106105	53359	52746
miechowski	49824	24500	25324	11830	5567	6263	37994	18933	19061
myślenicki	124482	61763	62719	31332	15164	16168	93150	46599	46551
nowosądecki	211830	105538	106292	37090	17831	19259	174740	87707	87033
nowotarski	190128	93009	97119	52652	25053	27599	137476	67956	69520
olkuski	113650	55361	58289	55636	26879	28757	58014	28482	29532
oświęcimski	154977	75346	79631	82964	39539	43425	72013	35807	36206
proszowicki	43892	21623	22269	7825	3751	4074	36067	17872	18195
suski	84140	41681	42459	20699	9985	10714	63441	31696	31745
tarnowski	200085	99355	100730	24132	11795	12337	175953	87560	88393

TABL. 7. LUDNOŚĆ WEDŁUG PŁCI I POWIATÓW (LAU 1) W 2014 R. (cd.)

POPULATION BY SEX AND POWIATS (LAU 1) IN 2014 (cont.)

Stan w dniu 31 XII

As of December 31

Województwa <i>Voivodships</i> Powiaty <i>Powiats</i>	Ogółem <i>Total</i>	Mężczyźni <i>Males</i>	Kobiety <i>Females</i>	Miasta <i>Urban areas</i>			Wieś <i>Rural areas</i>		
				razem <i>total</i>	mężczyźni <i>males</i>	kobiety <i>females</i>	razem <i>total</i>	mężczyźni <i>males</i>	kobiety <i>females</i>
MAŁOPOLSKIE (dok.)									
tatrzański	67851	32672	35179	27556	12789	14767	40295	19883	20412
wadowicki	159233	78023	81210	44850	21439	23411	114383	56584	57799
wielicki	120064	58599	61465	32877	15742	17135	87187	42857	44330
Miasta na prawach powiatu: <i>Cities with powiat status:</i>	957102	447986	509116	957102	447986	509116	-	-	-
Kraków	761873	355242	406631	761873	355242	406631	-	-	-
Nowy Sącz	83853	40108	43745	83853	40108	43745	-	-	-
Tarnów	111376	52636	58740	111376	52636	58740	-	-	-
MAZOWIECKIE	5334511	2552091	2782420	3427481	1601055	1826426	1907030	951036	955994
Powiaty: <i>Powiats:</i>	3130430	1533315	1597115	1223400	582279	641121	1907030	951036	955994
białobrzeski	33599	16953	16646	8031	3957	4074	25568	12996	12572
ciechanowski	90703	44594	46109	47698	22758	24940	43005	21836	21169
garwoliński	108654	53943	54711	30629	14915	15714	78025	39028	38997
gostyniński	46221	22475	23746	18947	8976	9971	27274	13499	13775
grodziski	89663	42864	46799	50378	23536	26842	39285	19328	19957
grójecki	98670	48594	50076	34553	16506	18047	64117	32088	32029
kozienicki	61722	30679	31043	18064	8701	9363	43658	21978	21680
legionowski	112226	54108	58118	58447	27763	30684	53779	26345	27434
lipski	35309	17531	17778	5732	2768	2964	29577	14763	14814
łosicki	31973	15942	16031	7102	3406	3696	24871	12536	12335
makowski	46365	23074	23291	12806	6069	6737	33559	17005	16554
miński	150889	73583	77306	69763	33149	36614	81126	40434	40692
mławski	73887	36269	37618	30968	14777	16191	42919	21492	21427
nowodworski	78693	38513	40180	39224	19000	20224	39469	19513	19956
ostrołęcki	88413	44794	43619	3294	1631	1663	85119	43163	41956
ostrowski	74348	36873	37475	24776	11929	12847	49572	24944	24628
otwocki	122854	58825	64029	75244	35486	39758	47610	23339	24271
piaseczyński	174085	83234	90851	78625	36944	41681	95460	46290	49170
płocki	111149	55193	55956	9851	4769	5082	101298	50424	50874
płoński	88583	43724	44859	27026	12818	14208	61557	30906	30651
pruskowski	159515	75856	83659	96116	45219	50897	63399	30637	32762
przasnyski	53439	26730	26709	20268	9808	10460	33171	16922	16249
przysuski	42888	21282	21606	6068	2951	3117	36820	18331	18489
pułtowski	51436	25471	25965	19236	9201	10035	32200	16270	15930
radomski	151321	75379	75942	28494	13775	14719	122827	61604	61223
siedlecki	81590	41095	40495	1797	868	929	79793	40227	39566
sierpecki	53259	26126	27133	18453	8718	9735	34806	17408	17398
sochaczewski	85100	41367	43733	37201	17694	19507	47899	23673	24226
sokołowski	55424	27477	27947	20895	10012	10883	34529	17465	17064
szydlowiecki	40339	20101	20238	12049	5855	6194	28290	14246	14044
warszawski zachodni	111899	53921	57978	39976	18882	21094	71923	35039	36884
węgrowski	67360	33608	33752	19604	9495	10109	47756	24113	23643
wołomiński	231757	111878	119879	158494	75479	83015	73263	36399	36864
wyszkowski	73892	36629	37263	27173	13098	14075	46719	23531	23188
zwoleński	36919	18362	18557	8065	3859	4206	28854	14503	14351
żuromiński	39866	19682	20184	10905	5273	5632	28961	14409	14552
żyrardowski	76420	36586	39834	47448	22234	25214	28972	14352	14620

TABL. 7. LUDNOŚĆ WEDŁUG PŁCI I POWIATÓW (LAU 1) W 2014 R. (cd.)

POPULATION BY SEX AND POWIATS (LAU 1) IN 2014 (cont.)

Stan w dniu 31 XII

As of December 31

Województwa <i>Voivodships</i> Powiaty <i>Powiats</i>	Ogółem <i>Total</i>	Mężczyźni <i>Males</i>	Kobiety <i>Females</i>	Miasta <i>Urban areas</i>			Wieś <i>Rural areas</i>		
				razem <i>total</i>	mężczyźni <i>males</i>	kobiety <i>females</i>	razem <i>total</i>	mężczyźni <i>males</i>	kobiety <i>females</i>
MAZOWIECKIE (dok.)									
Miasta na prawach powiatu: <i>Cities with powiat status:</i>	2204081	1018776	1185305	2204081	1018776	1185305	-	-	-
Ostrołęka	52611	25214	27397	52611	25214	27397	-	-	-
Płock	122224	57847	64377	122224	57847	64377	-	-	-
Radom	217201	103201	114000	217201	103201	114000	-	-	-
Siedlce	76603	36322	40281	76603	36322	40281	-	-	-
M. st. Warszawa	1735442	796192	939250	1735442	796192	939250	-	-	-
OPOLSKIE	1000858	484182	516676	520618	248046	272572	480240	236136	244104
Powiaty: Powiats:	881284	428157	453127	401044	192021	209023	480240	236136	244104
brzeski	91543	44575	46968	51431	24417	27014	40112	20158	19954
głubczycki	47262	23057	24205	22087	10517	11570	25175	12540	12635
kędzierzyńsko-kozielski	96715	46653	50062	62840	30281	32559	33875	16372	17503
kluczborski	66977	32672	34305	34055	16338	17717	32922	16334	16588
krapkowicki	64850	31437	33413	35279	17128	18151	29571	14309	15262
namysłowski	42809	20974	21835	16126	7693	8433	26683	13281	13402
nyski	139967	68072	71895	73571	35010	38561	66396	33062	33334
oleski	65547	31980	33567	23715	11365	12350	41832	20615	21217
opolski	133203	64611	68592	18426	8855	9571	114777	55756	59021
prudnicki	56608	27243	29365	29874	14129	15745	26734	13114	13620
strzelecki	75803	36883	38920	33640	16288	17352	42163	20595	21568
Miasto na prawach powiatu: <i>City with powiat status:</i>	119574	56025	63549	119574	56025	63549	-	-	-
Opole	119574	56025	63549	119574	56025	63549	-	-	-
PODKARPACKIE	2129187	1042683	1086504	880328	421282	459046	1248859	621401	627458
Powiaty: Powiats:	1785689	880111	905578	536830	258710	278120	1248859	621401	627458
bieszczadzki	22155	10976	11179	9383	4525	4858	12772	6451	6321
brzozowski	66220	32787	33433	7548	3648	3900	58672	29139	29533
dębicki	135115	66836	68279	54086	26252	27834	81029	40584	40445
jarosławski	121795	59412	62383	47976	22729	25247	73819	36683	37136
jasielski	115185	56578	58607	37697	18096	19601	77488	38482	39006
kolbuszowski	62656	31213	31443	9270	4485	4785	53386	26728	26658
krośnieński	112064	55087	56977	13451	6499	6952	98613	48588	50025
leski	26821	13289	13532	5615	2644	2971	21206	10645	10561
leżajski	69856	34586	35270	20354	9802	10552	49502	24784	24718
lubaczowski	56895	28311	28584	19601	9589	10012	37294	18722	18572
łańcucki	80028	39158	40870	17982	8579	9403	62046	30579	31467
mielecki	136313	67162	69151	65654	31670	33984	70659	35492	35167
nizański	67353	33344	34009	23711	11594	12117	43642	21750	21892
przemyski	74067	37198	36869	-	-	-	74067	37198	36869
przeworski	79027	38834	40193	21075	10139	10936	57952	28695	29257
ropczycko-sędziszowski	73680	36374	37306	23214	11332	11882	50466	25042	25424
rzeszowski	166643	82209	84434	28146	13737	14409	138497	68472	70025
sanocki	95826	46906	48920	43891	21040	22851	51935	25866	26069
stalowowolski	108280	52692	55588	66355	31806	34549	41925	20886	21039
strzyżowski	61912	30659	31253	8955	4343	4612	52957	26316	26641
tarnobrzeski	53798	26500	27298	12866	6201	6665	40932	20299	20633
Miasta na prawach powiatu: <i>Cities with powiat status:</i>	343498	162572	180926	343498	162572	180926	-	-	-
Krosno	46934	22172	24762	46934	22172	24762	-	-	-
Przemysł	63441	29739	33702	63441	29739	33702	-	-	-
Rzeszów	185123	87580	97543	185123	87580	97543	-	-	-
Tarnobrzeg	48000	23081	24919	48000	23081	24919	-	-	-

TABL. 7. LUDNOŚĆ WEDŁUG PŁCI I POWIATÓW (LAU 1) W 2014 R. (cd.)
POPULATION BY SEX AND POWIATS (LAU 1) IN 2014 (cont.)

Stan w dniu 31 XII

As of December 31

Województwa <i>Voivodships</i> Powiaty <i>Powiats</i>	Ogółem <i>Total</i>	Mężczyźni <i>Males</i>	Kobiety <i>Females</i>	Miasta <i>Urban areas</i>			Wieś <i>Rural areas</i>		
				razem <i>total</i>	mężczyźni <i>males</i>	kobiety <i>females</i>	razem <i>total</i>	mężczyźni <i>males</i>	kobiety <i>females</i>
PODLASKIE	1191918	581164	610754	720900	343139	377761	471018	238025	232993
Powiaty: <i>Powiats:</i>	764364	379201	385163	293346	141176	152170	471018	238025	232993
augustowski	59374	29053	30321	32922	15529	17393	26452	13524	12928
białostocki	145230	71580	73650	55215	26681	28534	90015	44899	45116
bielski	57144	28243	28901	30103	14578	15525	27041	13665	13376
grajewski	48643	24158	24485	27317	13325	13992	21326	10833	10493
hajnowski	44957	21760	23197	22743	10777	11966	22214	10983	11231
kolneński	39369	19715	19654	12909	6312	6597	26460	13403	13057
łomżyński	51610	26045	25565	3860	1889	1971	47750	24156	23594
moniecki	41817	20822	20995	15020	7187	7833	26797	13635	13162
sejneński	20778	10374	10404	5640	2665	2975	15138	7709	7429
siemiatycki	46479	22871	23608	16843	8020	8823	29636	14851	14785
sokólski	70060	34623	35437	29263	14079	15184	40797	20544	20253
suwalski	35929	18382	17547	-	-	-	35929	18382	17547
wysokomazowiecki	58519	29500	29019	19249	9403	9846	39270	20097	19173
zambrowski	44455	22075	22380	22262	10731	11531	22193	11344	10849
Miasta na prawach powiatu:	427554	201963	225591	427554	201963	225591	-	-	-
<i>Cities with powiat status:</i>									
Białystok	295459	138671	156788	295459	138671	156788	-	-	-
Łomża	62779	30165	32614	62779	30165	32614	-	-	-
Suwałki	69316	33127	36189	69316	33127	36189	-	-	-
POMORSKIE	2302077	1121987	1180090	1493286	713629	779657	808791	408358	400433
Powiaty: <i>Powiats:</i>	1461908	724586	737322	653117	316228	336889	808791	408358	400433
bytowski	78631	39169	39462	27877	13467	14410	50754	25702	25052
chojnicki	96345	47550	48795	55179	26691	28488	41166	20859	20307
człuchowski	57028	28215	28813	25461	12264	13197	31567	15951	15616
gdański	107382	52835	54547	29226	13981	15245	78156	38854	39302
kartuski	127098	63652	63446	21372	10331	11041	105726	53321	52405
kościerski	71394	35747	35647	23738	11518	12220	47656	24229	23427
kwidzyński	83627	41618	42009	47538	23098	24440	36089	18520	17569
łęborski	66256	32636	33620	39279	18984	20295	26977	13652	13325
malborski	64257	31422	32835	43280	20874	22406	20977	10548	10429
nowodworski	36254	18000	18254	11350	5435	5915	24904	12565	12339
pucki	82414	40853	41561	34237	16664	17573	48177	24189	23988
słupski	97727	48957	48770	19793	9585	10208	77934	39372	38562
starogardzki	127297	62692	64605	61800	29813	31987	65497	32879	32618
sztumski	42482	21173	21309	15832	7632	8200	26650	13541	13109
tczewski	116040	57167	58873	75696	36681	39015	40344	20486	19858
wejherowski	207676	102900	104776	121459	59210	62249	86217	43690	42527
Miasta na prawach powiatu:	840169	397401	442768	840169	397401	442768	-	-	-
<i>Cities with powiat status:</i>									
Gdańsk	461489	218668	242821	461489	218668	242821	-	-	-
Gdynia	247820	117330	130490	247820	117330	130490	-	-	-
Słupsk	93206	43949	49257	93206	43949	49257	-	-	-
Sopot	37654	17454	20200	37654	17454	20200	-	-	-

TABL. 7. LUDNOŚĆ WEDŁUG PŁCI I POWIATÓW (LAU 1) W 2014 R. (cd.)

POPULATION BY SEX AND POWIATS (LAU 1) IN 2014 (cont.)

Stan w dniu 31 XII

As of December 31

Województwa <i>Voivodships</i> Powiaty <i>Powiats</i>	Ogółem <i>Total</i>	Mężczyźni <i>Males</i>	Kobiety <i>Females</i>	Miasta <i>Urban areas</i>			Wieś <i>Rural areas</i>		
				razem <i>total</i>	mężczyźni <i>males</i>	kobiety <i>females</i>	razem <i>total</i>	mężczyźni <i>males</i>	kobiety <i>females</i>
ŚLĄSKIE	4585924	2212717	2373207	3542874	1700136	1842738	1043050	512581	530469
Powiaty: <i>Powiats:</i>	1996620	971936	1024684	953570	459355	494215	1043050	512581	530469
będzínski	150737	71945	78792	112534	53611	58923	38203	18334	19869
bielski	161359	78692	82667	44464	21399	23065	116895	57293	59602
bieruńsko-lędziański	58815	29031	29784	45108	22361	22747	13707	6670	7037
cieszyński	177708	86129	91579	81223	38619	42604	96485	47510	48975
częstochowski	135760	66509	69251	15972	7643	8329	119788	58866	60922
gliwicki	115128	55845	59283	62891	30382	32509	52237	25463	26774
kłobucki	85396	42128	43268	17595	8489	9106	67801	33639	34162
lubliniecki	76980	37913	39067	28604	14037	14567	48376	23876	24500
mikołowski	96107	46790	49317	82408	40059	42349	13699	6731	6968
myszkowski	71977	34894	37083	39474	18989	20485	32503	15905	16598
pszczyński	109409	53563	55846	26028	12397	13631	83381	41166	42215
raciborski	109362	52738	56624	63370	30342	33028	45992	22396	23596
rybnicki	77150	38074	39076	28348	13945	14403	48802	24129	24673
tarnogórski	138502	67358	71144	93938	45346	48592	44564	22012	22552
wodzisławski	158029	76887	81142	102948	49787	53161	55081	27100	27981
zawierciański	121012	58590	62422	76723	36601	40122	44289	21989	22300
żywiecki	153189	74850	78339	31942	15348	16594	121247	59502	61745
Miasta na prawach powiatu: <i>Cities with powiat status:</i>	2589304	1240781	1348523	2589304	1240781	1348523	-	-	-
Bielsko-Biała	173013	81641	91372	173013	81641	91372	-	-	-
Bytom	172306	82473	89833	172306	82473	89833	-	-	-
Chorzów	110337	52456	57881	110337	52456	57881	-	-	-
Częstochowa	230123	108124	121999	230123	108124	121999	-	-	-
Dąbrowa Górnicza	123376	59224	64152	123376	59224	64152	-	-	-
Gliwice	184415	88723	95692	184415	88723	95692	-	-	-
Jastrzębie Zdrój	90794	44530	46264	90794	44530	46264	-	-	-
Jaworzno	93331	45316	48015	93331	45316	48015	-	-	-
Katowice	301834	143545	158289	301834	143545	158289	-	-	-
Mysłowice	75037	36365	38672	75037	36365	38672	-	-	-
Piekary Śląskie	56755	27172	29583	56755	27172	29583	-	-	-
Ruda Śląska	140669	68107	72562	140669	68107	72562	-	-	-
Rybnik	140052	68381	71671	140052	68381	71671	-	-	-
Siemianowice Śląskie	68634	32827	35807	68634	32827	35807	-	-	-
Sosnowiec	209274	99214	110060	209274	99214	110060	-	-	-
Świętochłowice	51494	24755	26739	51494	24755	26739	-	-	-
Tychy	128621	62020	66601	128621	62020	66601	-	-	-
Zabrze	177188	85500	91688	177188	85500	91688	-	-	-
Żory	62051	30408	31643	62051	30408	31643	-	-	-
ŚWIĘTOKRZYSKIE	1263176	616670	646506	563842	267964	295878	699334	348706	350628
Powiaty: <i>Powiats:</i>	1064319	523201	541118	364985	174495	190490	699334	348706	350628
buski	73450	35839	37611	16710	7770	8940	56740	28069	28671
jędrzejowski	87635	43424	44211	26224	12683	13541	61411	30741	30670
kazimierski	34689	17049	17640	7038	3352	3686	27651	13697	13954
kielecki	208066	103890	104176	13480	6670	6810	194586	97220	97366
konecki	82925	40892	42033	26006	12482	13524	56919	28410	28509
opatowski	54248	26914	27334	11339	5398	5941	42909	21516	21393
ostrowiecki	113678	54619	59059	77904	36996	40908	35774	17623	18151
pińczowski	40350	19942	20408	12143	5828	6315	28207	14114	14093
sandomierski	79625	38877	40748	28728	13599	15129	50897	25278	25619
skarżyski	77647	37406	40241	55879	26695	29184	21768	10711	11057
starachowicki	92540	44906	47634	53527	25544	27983	39013	19362	19651
staszowski	73320	36400	36920	25590	12498	13092	47730	23902	23828
włoszczowski	46146	23043	23103	10417	4980	5437	35729	18063	17666

TABL. 7. LUDNOŚĆ WEDŁUG PŁCI I POWIATÓW (LAU 1) W 2014 R. (cd.)

POPULATION BY SEX AND POWIATS (LAU 1) IN 2014 (cont.)

Stan w dniu 31 XII

As of December 31

Województwa <i>Voivodships</i> Powiaty <i>Powiats</i>	Ogółem <i>Total</i>	Mężczyźni <i>Males</i>	Kobiety <i>Females</i>	Miasta <i>Urban areas</i>			Wieś <i>Rural areas</i>		
				razem <i>total</i>	mężczyźni <i>males</i>	kobiety <i>females</i>	razem <i>total</i>	mężczyźni <i>males</i>	kobiety <i>females</i>
ŚWIĘTOKRZYSKIE (dok.)									
Miasto na prawach powiatu:	198857	93469	105388	198857	93469	105388	-	-	-
<i>City with powiat status:</i>									
Kielce	198857	93469	105388	198857	93469	105388	-	-	-
WARMIŃSKO- -MAZURSKIE	1443967	706988	736979	854265	407819	446446	589702	299169	290533
Powiaty: <i>Powiats:</i>	1147768	567511	580257	558066	268342	289724	589702	299169	290533
bartoszycki	59830	29236	30594	33120	15769	17351	26710	13467	13243
braniewski	42469	21235	21234	22627	11010	11617	19842	10225	9617
działdowski	66286	32567	33719	29581	14205	15376	36705	18362	18343
elbląski	58174	29080	29094	17017	8197	8820	41157	20883	20274
ełcki	89883	44199	45684	60103	28977	31126	29780	15222	14558
giżycki	57562	28189	29373	32842	15616	17226	24720	12573	12147
gołdapski	27353	13617	13736	13748	6753	6995	13605	6864	6741
iławski	93052	46050	47002	53452	25847	27605	39600	20203	19397
kętrzyński	65040	32001	33039	37191	17839	19352	27849	14162	13687
lidzbarski	42506	20961	21545	25389	12128	13261	17117	8833	8284
mragowski	50901	24978	25923	25984	12481	13503	24917	12497	12420
nidzicki	33859	16835	17024	14258	6815	7443	19601	10020	9581
nowomiejski	44291	21946	22345	11180	5316	5864	33111	16630	16481
olecki	34805	17360	17445	16458	7913	8545	18347	9447	8900
olsztyński	123049	60859	62190	39434	18784	20650	83615	42075	41540
ostródzki	106442	52512	53930	53135	25331	27804	53307	27181	26126
piski	57771	28889	28882	34159	16796	17363	23612	12093	11519
szczywieński	70891	35164	35727	26727	12789	13938	44164	22375	21789
węgorzewski	23604	11833	11771	11661	5776	5885	11943	6057	5886
Miasta na prawach powiatu:	296199	139477	156722	296199	139477	156722	-	-	-
<i>Cities with powiat status:</i>									
Elbląg	122368	58579	63789	122368	58579	63789	-	-	-
Olsztyn	173831	80898	92933	173831	80898	92933	-	-	-
WIELKOPOLSKIE	3472579	1689486	1783093	1912222	910285	1001937	1560357	779201	781156
Powiaty: <i>Powiats:</i>	2682363	1319896	1362467	1122006	540695	581311	1560357	779201	781156
chodzieski	47622	23427	24195	26663	12801	13862	20959	10626	10333
czarnkowsko-trzcianecki	88045	43619	44426	40628	19634	20994	47417	23985	23432
gnieźnieński	145075	71122	73953	90826	43875	46951	54249	27247	27002
gostyński	76193	37746	38447	31947	15568	16379	44246	22178	22068
grodziski	51217	25526	25691	19678	9646	10032	31539	15880	15659
jarociński	71775	35064	36711	28543	13739	14804	43232	21325	21907
kaliski	82814	40668	42146	1542	756	786	81272	39912	41360
kępiński	56491	28025	28466	14559	6936	7623	41932	21089	20843
kolski	88848	43656	45192	33283	15810	17473	55565	27846	27719
koniński	128984	64088	64896	17876	8761	9115	111108	55327	55781
kościański	79023	38788	40235	36493	17565	18928	42530	21223	21307
krotoszyński	77909	38300	39609	46732	22686	24046	31177	15614	15563
leszczyński	54422	27192	27230	5055	2451	2604	49367	24741	24626
międzychodzki	37126	18396	18730	16812	8103	8709	20314	10293	10021
nowotomyski	74538	36572	37966	34872	16769	18103	39666	19803	19863
obornicki	59283	29423	29860	29655	14429	15226	29628	14994	14634

TABL. 7. LUDNOŚĆ WEDŁUG PŁCI I POWIATÓW (LAU 1) W 2014 R. (dok.)

POPULATION BY SEX AND POWIATS (LAU 1) IN 2014 (cont.)

Stan w dniu 31 XII

As of December 31

Województwa <i>Voivodships</i> Powiaty <i>Powiats</i>	Ogółem <i>Total</i>	Mężczyźni <i>Males</i>	Kobiety <i>Females</i>	Miasta <i>Urban areas</i>			Wieś <i>Rural areas</i>		
				razem <i>total</i>	mężczyźni <i>males</i>	kobiety <i>females</i>	razem <i>total</i>	mężczyźni <i>males</i>	kobiety <i>females</i>
WIELKOPOLSKIE (dok.)									
ostrowski	161403	78940	82463	84839	40674	44165	76564	38266	38298
ostrzeszowski	55405	27464	27941	18364	8799	9565	37041	18665	18376
pilski	137840	67506	70334	89018	42876	46142	48822	24630	24192
pleszewski	63282	31405	31877	20884	10173	10711	42398	21232	21166
poznański	358894	174738	184156	133702	64312	69390	225192	110426	114766
rawicki	60469	29902	30567	28935	13911	15024	31534	15991	15543
słupecki	59698	29675	30023	17092	8223	8869	42606	21452	21154
szamotulski	89922	44075	45847	42668	20520	22148	47254	23555	23699
średzki	57156	28128	29028	22661	10964	11697	34495	17164	17331
śremski	60795	29914	30881	34387	16615	17772	26408	13299	13109
turecki	84441	41320	43121	32732	15511	17221	51709	25809	25900
wągrowiecki	69887	34709	35178	32838	15953	16885	37049	18756	18293
wolsztyński	56979	28173	28806	13552	6407	7145	43427	21766	21661
wrzesiński	76829	37590	39239	40199	19325	20874	36630	18265	18365
złotowski	69998	34745	35253	34971	16903	18068	35027	17842	17185
Miasta na prawach powiatu: <i>Cities with powiat status:</i>	790216	369590	420626	790216	369590	420626	-	-	-
Kalisz	103373	48081	55292	103373	48081	55292	-	-	-
Konin	76547	36317	40230	76547	36317	40230	-	-	-
Leszno	64616	30876	33740	64616	30876	33740	-	-	-
Poznań	545680	254316	291364	545680	254316	291364	-	-	-
ZACHODNIO- -POMORSKIE	1715431	835069	880362	1177650	564049	613601	537781	271020	266761
Powiaty: Powiats:	1158370	570236	588134	620589	299216	321373	537781	271020	266761
białogardzki	48679	23888	24791	33115	15922	17193	15564	7966	7598
choszczeński	49709	24832	24877	23505	11520	11985	26204	13312	12892
drawski	58264	28585	29679	36575	17557	19018	21689	11028	10661
goleniowski	82507	40681	41826	45388	21867	23521	37119	18814	18305
gryficki	61517	30425	31092	31054	15086	15968	30463	15339	15124
gryfiński	83688	41528	42160	38198	18550	19648	45490	22978	22512
kamieński	47751	23482	24269	24863	11994	12869	22888	11488	11400
kołobrzeski	79567	38208	41359	49144	23258	25886	30423	14950	15473
koszaliński	65962	32939	33023	13885	6770	7115	52077	26169	25908
łobeski	37804	18833	18971	19974	9704	10270	17830	9129	8701
myśliborski	67417	33194	34223	39731	19121	20610	27686	14073	13613
policki	75386	37073	38313	34630	16982	17648	40756	20091	20665
pyrzycki	40488	20279	20209	16814	8206	8608	23674	12073	11601
sławieński	57489	28317	29172	26884	12968	13916	30605	15349	15256
stargardzki	120593	59189	61404	78001	37740	40261	42592	21449	21143
szczecinecki	78858	38434	40424	51448	24504	26944	27410	13930	13480
świdwiński	48343	23860	24483	24006	11471	12535	24337	12389	11948
wąlecki	54348	26489	27859	33374	15996	17378	20974	10493	10481
Miasta na prawach powiatu: <i>Cities with powiat status:</i>	557061	264833	292228	557061	264833	292228	-	-	-
Koszalin	108605	51341	57264	108605	51341	57264	-	-	-
Szczecin	407180	193549	213631	407180	193549	213631	-	-	-
Świnoujście	41276	19943	21333	41276	19943	21333	-	-	-

TABL. 8. LUDNOŚĆ WEDŁUG PŁCI, WOJEWÓDZTW (NTS 2), POWIATÓW (LAU 1) I GMIN (LAU 2) W 2014 R.

POPULATION BY SEX, VOIVODSHIPS (NTS 2), POWIATS (LAU 1) AND GMINAS (LAU 2) IN 2014

Stan w dniu 31 XII

As of December 31

Wyszczególnienie <i>Specification</i>	Ogółem <i>Total</i>	Mężczyźni <i>Males</i>	Kobiety <i>Females</i>	Miasta <i>Urban areas</i>			Wieś <i>Rural areas</i>		
				razem <i>total</i>	mężczyźni <i>males</i>	kobiety <i>females</i>	razem <i>total</i>	mężczyźni <i>males</i>	kobiety <i>females</i>
WOJ. DOLNOŚLĄSKIE	2908457	1398554	1509903	2014847	953393	1061454	893610	445161	448449
Powiat bolesławiecki	90346	43947	46399	43691	20683	23008	46655	23264	23391
m. Bolesławiec	39464	18640	20824	39464	18640	20824	-	-	-
gm. w. Bolesławiec	14092	7013	7079	-	-	-	14092	7013	7079
gm. w. Gromadka	5483	2744	2739	-	-	-	5483	2744	2739
gm. m-w. Nowogrodziec	15250	7503	7747	4227	2043	2184	11023	5460	5563
gm. w. Osiecznica	7558	3809	3749	-	-	-	7558	3809	3749
gm. w. Warta Bolesławiecka	8499	4238	4261	-	-	-	8499	4238	4261
Powiat dzierzoniowski	104075	49537	54538	84550	39899	44651	19525	9638	9887
m. Bielawa	30987	14482	16505	30987	14482	16505	-	-	-
m. Dzierżoniów	34168	16050	18118	34168	16050	18118	-	-	-
m. Pieszycy	9586	4643	4943	9586	4643	4943	-	-	-
m. Piława Górna	6702	3205	3497	6702	3205	3497	-	-	-
gm. w. Dzierżoniów	9335	4629	4706	-	-	-	9335	4629	4706
gm. w. Łagiewniki	7531	3674	3857	-	-	-	7531	3674	3857
gm. m-w. Niemcza	5766	2854	2912	3107	1519	1588	2659	1335	1324
Powiat głogowski	90222	43904	46318	68836	33146	35690	21386	10758	10628
m. Głogów	68836	33146	35690	68836	33146	35690	-	-	-
gm. w. Głogów	6438	3201	3237	-	-	-	6438	3201	3237
gm. w. Jerzmanowa	4666	2351	2315	-	-	-	4666	2351	2315
gm. w. Kotła	4438	2212	2226	-	-	-	4438	2212	2226
gm. w. Pęcław	2315	1183	1132	-	-	-	2315	1183	1132
gm. w. Żukowice	3529	1811	1718	-	-	-	3529	1811	1718
Powiat górowski	36236	17911	18325	15090	7316	7774	21146	10595	10551
gm. m-w. Góra	20554	10102	10452	12316	5941	6375	8238	4161	4077
gm. w. Jemielno	3171	1571	1600	-	-	-	3171	1571	1600
gm. w. Niechlów	5114	2552	2562	-	-	-	5114	2552	2562
gm. m-w. Wąsosz	7397	3686	3711	2774	1375	1399	4623	2311	2312
Powiat jaworski	51796	25387	26409	29020	13955	15065	22776	11432	11344
m. Jawor	23767	11405	12362	23767	11405	12362	-	-	-
gm. m-w. Bolków	10823	5352	5471	5253	2550	2703	5570	2802	2768
gm. w. Męcinka	4991	2501	2490	-	-	-	4991	2501	2490
gm. w. Mściwojów	4160	2067	2093	-	-	-	4160	2067	2093
gm. w. Paszowice	3996	2052	1944	-	-	-	3996	2052	1944
gm. w. Wądroże Wielkie	4059	2010	2049	-	-	-	4059	2010	2049
Powiat jeleniogórski	64969	31393	33576	29641	14036	15605	35328	17357	17971
m. Karpacz	4921	2324	2597	4921	2324	2597	-	-	-
m. Kowary	11408	5416	5992	11408	5416	5992	-	-	-
m. Piechowice	6483	3106	3377	6483	3106	3377	-	-	-
m. Szklarska Poręba	6829	3190	3639	6829	3190	3639	-	-	-
gm. w. Janowice Wielkie	4338	2199	2139	-	-	-	4338	2199	2139
gm. w. Jeżów Sudecki	7102	3435	3667	-	-	-	7102	3435	3667
gm. w. Mysłakowice	10250	4987	5263	-	-	-	10250	4987	5263
gm. w. Podgórzyn	8329	4108	4221	-	-	-	8329	4108	4221
gm. w. Stara Kamienica	5309	2628	2681	-	-	-	5309	2628	2681
Powiat kamiennogórski	44700	21840	22860	26125	12513	13612	18575	9327	9248
m. Kamienna Góra	19889	9556	10333	19889	9556	10333	-	-	-
gm. w. Kamienna Góra	8984	4489	4495	-	-	-	8984	4489	4495
gm. m-w. Lubawka	11205	5484	5721	6236	2957	3279	4969	2527	2442
gm. w. Marciszów	4622	2311	2311	-	-	-	4622	2311	2311

TABL. 8. LUDNOŚĆ WEDŁUG PŁCI, WOJEWÓDZTW (NTS 2), POWIATÓW (LAU 1) I GMIN (LAU 2) W 2014 R. (cd.)
POPULATION BY SEX, VOIVODSHIPS (NTS 2), POWIATS (LAU 1) AND GMINAS (LAU 2) IN 2014 (cont.)

Stan w dniu 31 XII
 As of December 31

Wyszczególnienie Specification	Ogółem Total	Mężczyźni Males	Kobiety Females	Miasta <i>Urban areas</i>			Wieś <i>Rural areas</i>		
				razem total	mężczyźni males	kobiety females	razem total	mężczyźni males	kobiety females
WOJ. DOLNOŚLĄSKIE (cd.)									
Powiat kłodzki	163672	79001	84671	105214	49906	55308	58458	29095	29363
m. Duszniki-Zdrój	4837	2268	2569	4837	2268	2569	-	-	-
m. Kłodzko	27792	13112	14680	27792	13112	14680	-	-	-
m. Kudowa-Zdrój	10249	4870	5379	10249	4870	5379	-	-	-
m. Nowa Ruda	23030	11022	12008	23030	11022	12008	-	-	-
m. Polanica-Zdrój	6599	3001	3598	6599	3001	3598	-	-	-
gm. m-w. Bystrzyca Kłodzka	19446	9394	10052	10389	4902	5487	9057	4492	4565
gm. w. Kłodzko	17369	8578	8791	-	-	-	17369	8578	8791
gm. m-w. Łądek-Zdrój	8540	4043	4497	5873	2734	3139	2667	1309	1358
gm. w. Lewin Kłodzki	1937	942	995	-	-	-	1937	942	995
gm. m-w. Międzyzlesie	7436	3706	3730	2709	1312	1397	4727	2394	2333
gm. w. Nowa Ruda	11964	5917	6047	-	-	-	11964	5917	6047
gm. m-w. Radków	9299	4666	4633	2474	1191	1283	6825	3475	3350
gm. m-w. Stronie Śląskie	7690	3723	3967	5934	2828	3106	1756	895	861
gm. m-w. Szczytna	7484	3759	3725	5328	2666	2662	2156	1093	1063
Powiat legnicki	55026	26952	28074	17616	8433	9183	37410	18519	18891
m. Chojnów	13972	6658	7314	13972	6658	7314	-	-	-
gm. w. Chojnów	9496	4818	4678	-	-	-	9496	4818	4678
gm. w. Krotoszyce	3285	1621	1664	-	-	-	3285	1621	1664
gm. w. Kunice	6399	3147	3252	-	-	-	6399	3147	3252
gm. w. Legnickie Pole	5171	2413	2758	-	-	-	5171	2413	2758
gm. w. Miłkowice	6493	3209	3284	-	-	-	6493	3209	3284
gm. m-w. Prochowice	7499	3709	3790	3644	1775	1869	3855	1934	1921
gm. w. Ruja	2711	1377	1334	-	-	-	2711	1377	1334
Powiat lubański	55900	27216	28684	35210	16785	18425	20690	10431	10259
m. Lubań	21785	10342	11443	21785	10342	11443	-	-	-
m. Świeradów-Zdrój	4308	2009	2299	4308	2009	2299	-	-	-
gm. m-w. Leśna	10412	5166	5246	4648	2279	2369	5764	2887	2877
gm. w. Lubań	6580	3310	3270	-	-	-	6580	3310	3270
gm. m-w. Olszyna	6619	3265	3354	4469	2155	2314	2150	1110	1040
gm. w. Platerówka	1657	860	797	-	-	-	1657	860	797
gm. w. Siekierczyn	4539	2264	2275	-	-	-	4539	2264	2275
Powiat lubiński	106433	51686	54747	79425	38157	41268	27008	13529	13479
m. Lubin	73658	35300	38358	73658	35300	38358	-	-	-
gm. w. Lubin	14789	7463	7326	-	-	-	14789	7463	7326
gm. w. Rudna	7690	3774	3916	-	-	-	7690	3774	3916
gm. m-w. Ścinawa	10296	5149	5147	5767	2857	2910	4529	2292	2237
Powiat lwówecki	47014	22912	24102	23781	11322	12459	23233	11590	11643
gm. m-w. Gryfów Śląski	10010	4811	5199	6863	3239	3624	3147	1572	1575
gm. m-w. Lubomierz	6166	3051	3115	1949	953	996	4217	2098	2119
gm. m-w. Lwówek Śląski	17614	8598	9016	9115	4345	4770	8499	4253	4246
gm. m-w. Mirsk	8820	4268	4552	4025	1907	2118	4795	2361	2434
gm. m-w. Wleń	4404	2184	2220	1829	878	951	2575	1306	1269
Powiat milicki	37266	18458	18808	11669	5585	6084	25597	12873	12724
gm. w. Cieszków	4692	2343	2349	-	-	-	4692	2343	2349
gm. w. Krośnice	8194	4132	4062	-	-	-	8194	4132	4062
gm. m-w. Milicz	24380	11983	12397	11669	5585	6084	12711	6398	6313
Powiat oleśnicki	106311	52017	54294	61882	29607	32275	44429	22410	22019
m. Oleśnica	37355	17796	19559	37355	17796	19559	-	-	-
gm. m-w. Bierutów	10180	4984	5196	4980	2398	2582	5200	2586	2614
gm. w. Dobroszyce	6452	3239	3213	-	-	-	6452	3239	3213
gm. w. Dziadowa Kłoda	4635	2312	2323	-	-	-	4635	2312	2323
gm. m-w. Międzybórz	5139	2548	2591	2346	1135	1211	2793	1413	1380

TABL. 8. LUDNOŚĆ WEDŁUG PŁCI, WOJEWÓDZTW (NTS 2), POWIATÓW (LAU 1) I GMIN (LAU 2) W 2014 R. (cd.)
POPULATION BY SEX, VOIVODSHIPS (NTS 2), POWIATS (LAU 1) AND GMINAS (LAU 2) IN 2014 (cont.)

Stan w dniu 31 XII
 As of December 31

Wyszczególnienie Specification	Ogółem Total	Mężczyźni Males	Kobiety Females	Miasta <i>Urban areas</i>			Wieś <i>Rural areas</i>		
				razem total	mężczyźni males	kobiety females	razem total	mężczyźni males	kobiety females
WOJ. DOLNOŚLĄSKIE (cd.)									
Powiat oleśnicki (dok.)									
gm. w. Oleśnica	12880	6616	6264	-	-	-	12880	6616	6264
gm. m-w. Syców	16659	8080	8579	10407	4980	5427	6252	3100	3152
gm. m-w. Twardogóra	13011	6442	6569	6794	3298	3496	6217	3144	3073
Powiat olawski	75953	37057	38896	48266	23368	24898	27687	13689	13998
m. Oława	32356	15581	16775	32356	15581	16775	-	-	-
gm. w. Domaniów	5306	2615	2691	-	-	-	5306	2615	2691
gm. m-w. Jelcz-Laskowice	23152	11418	11734	15910	7787	8123	7242	3631	3611
gm. w. Oława	15139	7443	7696	-	-	-	15139	7443	7696
Powiat polkowicki	63201	31291	31910	37092	18164	18928	26109	13127	12982
gm. m-w. Chocianów	13026	6463	6563	8122	3970	4152	4904	2493	2411
gm. w. Gaworzycy	4010	2017	1993	-	-	-	4010	2017	1993
gm. w. Grębocice	5353	2698	2655	-	-	-	5353	2698	2655
gm. m-w. Polkowice	27325	13395	13930	22558	11024	11534	4767	2371	2396
gm. m-w. Przemków	8772	4343	4429	6412	3170	3242	2360	1173	1187
gm. w. Radwanice	4715	2375	2340	-	-	-	4715	2375	2340
Powiat strzeliński	44274	21920	22354	14845	7098	7747	29429	14822	14607
gm. w. Borów	5323	2674	2649	-	-	-	5323	2674	2649
gm. w. Kondratowice	4471	2277	2194	-	-	-	4471	2277	2194
gm. w. Przeworno	4974	2518	2456	-	-	-	4974	2518	2456
gm. m-w. Strzelin	22133	10781	11352	12546	5994	6552	9587	4787	4800
gm. m-w. Wiązów	7373	3670	3703	2299	1104	1195	5074	2566	2508
Powiat średzki	52725	26040	26685	9342	4421	4921	43383	21619	21764
gm. w. Kostomłoty	7157	3599	3558	-	-	-	7157	3599	3558
gm. w. Malczyce	6001	2958	3043	-	-	-	6001	2958	3043
gm. w. Miękinia	14482	7199	7283	-	-	-	14482	7199	7283
gm. m-w. Środa Śląska	19742	9627	10115	9342	4421	4921	10400	5206	5194
gm. w. Udanin	5343	2657	2686	-	-	-	5343	2657	2686
Powiat świdnicki	160438	77456	82982	110726	52718	58008	49712	24738	24974
m. Świdnica	58802	27887	30915	58802	27887	30915	-	-	-
m. Świebodzice	23197	11028	12169	23197	11028	12169	-	-	-
gm. w. Dobromierz	5312	2644	2668	-	-	-	5312	2644	2668
gm. m-w. Jaworzyna Śląska	10390	5044	5346	5191	2480	2711	5199	2564	2635
gm. w. Marcinowice	6530	3223	3307	-	-	-	6530	3223	3307
gm. m-w. Strzegom	26623	13001	13622	16643	7973	8670	9980	5028	4952
gm. w. Świdnica	16979	8425	8554	-	-	-	16979	8425	8554
gm. m-w. Żarów	12605	6204	6401	6893	3350	3543	5712	2854	2858
Powiat trzebnicki	83358	40907	42451	30783	14703	16080	52575	26204	26371
gm. m-w. Oborniki Śląskie	19797	9684	10113	9070	4320	4750	10727	5364	5363
gm. m-w. Prusice	9339	4669	4670	2256	1105	1151	7083	3564	3519
gm. m-w. Trzebnica	23711	11471	12240	12970	6121	6849	10741	5350	5391
gm. w. Wisznia Mała	9848	4821	5027	-	-	-	9848	4821	5027
gm. w. Zawonia	5815	2918	2897	-	-	-	5815	2918	2897
gm. m-w. Żmigród	14848	7344	7504	6487	3157	3330	8361	4187	4174
Powiat walbrzyski	57492	27672	29820	37615	17948	19667	19877	9724	10153
m. Boguszów-Gorce	16055	7778	8277	16055	7778	8277	-	-	-
m. Jedlina-Zdrój	4975	2328	2647	4975	2328	2647	-	-	-
m. Szczawno-Zdrój	5754	2694	3060	5754	2694	3060	-	-	-
gm. w. Czarny Bór	4862	2393	2469	-	-	-	4862	2393	2469
gm. m-w. Głuszycy	8850	4253	4597	6583	3120	3463	2267	1133	1134
gm. m-w. Miosroszów	7087	3374	3713	4248	2028	2220	2839	1346	1493
gm. w. Stare Bogaczowice	4247	2084	2163	-	-	-	4247	2084	2163
gm. w. Walim	5662	2768	2894	-	-	-	5662	2768	2894

TABL. 8. LUDNOŚĆ WEDŁUG PŁCI, WOJEWÓDZTW (NTS 2), POWIATÓW (LAU 1) I GMIN (LAU 2) W 2014 R. (cd.)
POPULATION BY SEX, VOIVODSHIPS (NTS 2), POWIATS (LAU 1) AND GMINAS (LAU 2) IN 2014 (cont.)

Stan w dniu 31 XII
 As of December 31

Wyszczególnienie <i>Specification</i>	Ogółem <i>Total</i>	Mężczyźni <i>Males</i>	Kobiety <i>Females</i>	Miasta <i>Urban areas</i>			Wieś <i>Rural areas</i>		
				razem <i>total</i>	mężczyźni <i>males</i>	kobiety <i>females</i>	razem <i>total</i>	mężczyźni <i>males</i>	kobiety <i>females</i>
WOJ. DOLNOŚLĄSKIE (dok.)									
Powiat wołowski	47439	23212	24227	25036	12006	13030	22403	11206	11197
gm. m-w. Brzeg Dolny	16024	7701	8323	12458	5928	6530	3566	1773	1793
gm. w. Wińsko	8513	4178	4335	-	-	-	8513	4178	4335
gm. m-w. Wołów	22902	11333	11569	12578	6078	6500	10324	5255	5069
Powiat wrocławski	130968	64146	66822	19908	9529	10379	111060	54617	56443
gm. w. Czernica	13357	6589	6768	-	-	-	13357	6589	6768
gm. w. Długołęka	27531	13635	13896	-	-	-	27531	13635	13896
gm. w. Jordanów Śląski	3149	1566	1583	-	-	-	3149	1566	1583
gm. m-w. Kąty Wrocławskie	22614	11088	11526	6549	3128	3421	16065	7960	8105
gm. w. Kobierzyce	18642	9030	9612	-	-	-	18642	9030	9612
gm. w. Mietków	3881	1931	1950	-	-	-	3881	1931	1950
gm. m-w. Sobótka	12791	6234	6557	6978	3305	3673	5813	2929	2884
gm. m-w. Siechnice	19045	9135	9910	6381	3096	3285	12664	6039	6625
gm. w. Żórawina	9958	4938	5020	-	-	-	9958	4938	5020
Powiat ząbkowicki	67458	32818	34640	30244	14324	15920	37214	18494	18720
gm. m-w. Bardo	5514	2705	2809	2705	1295	1410	2809	1410	1399
gm. w. Ciepłowody	3096	1545	1551	-	-	-	3096	1545	1551
gm. w. Kamieniec Ząbkowicki	8398	4135	4263	-	-	-	8398	4135	4263
gm. w. Stoszowice	5501	2698	2803	-	-	-	5501	2698	2803
gm. m-w. Ząbkowice Śląskie	22469	10752	11717	15585	7321	8264	6884	3431	3453
gm. m-w. Ziębice	17793	8713	9080	9052	4313	4739	8741	4400	4341
gm. m-w. Złoty Stok	4687	2270	2417	2902	1395	1507	1785	875	910
Powiat zgorzelecki	92389	45060	47329	63073	30293	32780	29316	14767	14549
m. Zawidów	4315	2064	2251	4315	2064	2251	-	-	-
m. Zgorzelec	31532	14957	16575	31532	14957	16575	-	-	-
gm. m-w. Bogatynia	24127	11869	12258	18299	8889	9410	5828	2980	2848
gm. m-w. Pieńsk	9274	4593	4681	5943	2912	3031	3331	1681	1650
gm. w. Sulików	6114	3075	3039	-	-	-	6114	3075	3039
gm. m-w. Węgliniec	8608	4271	4337	2984	1471	1513	5624	2800	2824
gm. w. Zgorzelec	8419	4231	4188	-	-	-	8419	4231	4188
Powiat złotoryjski	44867	21971	22896	22238	10635	11603	22629	11336	11293
m. Wojcieszków	3814	1858	1956	3814	1858	1956	-	-	-
m. Złotoryja	16085	7644	8441	16085	7644	8441	-	-	-
gm. w. Pielgrzymka	4638	2366	2272	-	-	-	4638	2366	2272
gm. m-w. Świerzawa	7745	3869	3876	2339	1133	1206	5406	2736	2670
gm. w. Zagrodno	5451	2723	2728	-	-	-	5451	2723	2728
gm. w. Złotoryja	7134	3511	3623	-	-	-	7134	3511	3623
Miasta na prawach powiatu:									
<i>Cities with powiat status:</i>									
Jelenia Góra	81408	37956	43452	81408	37956	43452	-	-	-
Legnica	101343	47903	53440	101343	47903	53440	-	-	-
Wrocław	634487	295950	338537	634487	295950	338537	-	-	-
Wrocław-Fabryczna	202534	94671	107863	202534	94671	107863	-	-	-
Wrocław-Krzyki	172698	80026	92672	172698	80026	92672	-	-	-
Wrocław-Psie Pole	96553	45935	50618	96553	45935	50618	-	-	-
Wrocław-Stare Miasto	49835	22483	27352	49835	22483	27352	-	-	-
Wrocław-Śródmieście	112867	52835	60032	112867	52835	60032	-	-	-
Wałbrzych	116691	55034	61657	116691	55034	61657	-	-	-

TABL. 8. LUDNOŚĆ WEDŁUG PŁCI, WOJEWÓDZTW (NTS 2), POWIATÓW (LAU 1) I GMIN (LAU 2) W 2014 R. (cd.)
POPULATION BY SEX, VOIVODSHIPS (NTS 2), POWIATS (LAU 1) AND GMINAS (LAU 2) IN 2014 (cont.)

Stan w dniu 31 XII
 As of December 31

Wyszczególnienie <i>Specification</i>	Ogółem <i>Total</i>	Mężczyźni <i>Males</i>	Kobiety <i>Females</i>	Miasta <i>Urban areas</i>			Wieś <i>Rural areas</i>		
				razem <i>total</i>	mężczyźni <i>males</i>	kobiety <i>females</i>	razem <i>total</i>	mężczyźni <i>males</i>	kobiety <i>females</i>
WOJ. KUJAWSKO- -POMORSKIE	2089992	1012878	1077114	1250502	592054	658448	839490	420824	418666
Powiat aleksandrowski	55711	27005	28706	25181	11761	13420	30530	15244	15286
m. Aleksandrów Kujawski	12487	5957	6530	12487	5957	6530	-	-	-
m. Ciechocinek	10719	4841	5878	10719	4841	5878	-	-	-
m. Nieszawa	1975	963	1012	1975	963	1012	-	-	-
gm. w. Aleksandrów Kujawski	11624	5737	5887	-	-	-	11624	5737	5887
gm. w. Bądkowo	4413	2222	2191	-	-	-	4413	2222	2191
gm. w. Koneck	3226	1621	1605	-	-	-	3226	1621	1605
gm. w. Raciążek	3151	1611	1540	-	-	-	3151	1611	1540
gm. w. Waganiec	4547	2271	2276	-	-	-	4547	2271	2276
gm. w. Zakrzewo	3569	1782	1787	-	-	-	3569	1782	1787
Powiat brodnicki	78397	38865	39532	33883	16210	17673	44514	22655	21859
m. Brodnica	28605	13678	14927	28605	13678	14927	-	-	-
gm. w. Bobrowo	6375	3256	3119	-	-	-	6375	3256	3119
gm. w. Brodnica	7733	3955	3778	-	-	-	7733	3955	3778
gm. w. Brzozie	3787	1951	1836	-	-	-	3787	1951	1836
gm. m-w. Górzno	4013	2009	2004	1430	695	735	2583	1314	1269
gm. w. Bartniczka	4708	2402	2306	-	-	-	4708	2402	2306
gm. m-w. Jabłonowo Pomorskie	9062	4459	4603	3848	1837	2011	5214	2622	2592
gm. w. Osiek	4103	2041	2062	-	-	-	4103	2041	2062
gm. w. Świedziebnia	5234	2670	2564	-	-	-	5234	2670	2564
gm. w. Zbiczno	4777	2444	2333	-	-	-	4777	2444	2333
Powiat bydgoski	111734	55329	56405	27011	13033	13978	84723	42296	42427
gm. w. Białe Błota	19608	9723	9885	-	-	-	19608	9723	9885
gm. w. Dąbrowa Chełmińska	8033	4059	3974	-	-	-	8033	4059	3974
gm. w. Dobrcz	11010	5482	5528	-	-	-	11010	5482	5528
gm. m-w. Koronowo	24179	11955	12224	11384	5474	5910	12795	6481	6314
gm. w. Nowa Wieś Wielka	9778	4771	5007	-	-	-	9778	4771	5007
gm. w. Osielsko	12569	6220	6349	-	-	-	12569	6220	6349
gm. w. Sicienko	9798	4966	4832	-	-	-	9798	4966	4832
gm. m-w. Solec Kujawski	16759	8153	8606	15627	7559	8068	1132	594	538
Powiat chełmiński	52559	25805	26754	20434	9750	10684	32125	16055	16070
m. Chełmno	20434	9750	10684	20434	9750	10684	-	-	-
gm. w. Chełmno	5760	2933	2827	-	-	-	5760	2933	2827
gm. w. Kijewo Królewskie	4458	2208	2250	-	-	-	4458	2208	2250
gm. w. Lisewo	5320	2638	2682	-	-	-	5320	2638	2682
gm. w. Papowo Biskupie	4365	2237	2128	-	-	-	4365	2237	2128
gm. w. Stolno	5203	2637	2566	-	-	-	5203	2637	2566
gm. w. Unisław	7019	3402	3617	-	-	-	7019	3402	3617
Powiat golubsko-dobrzyński	45441	22481	22960	17145	8193	8952	28296	14288	14008
m. Golub-Dobrzyń	12879	6146	6733	12879	6146	6733	-	-	-
gm. w. Ciechocin	4044	2032	2012	-	-	-	4044	2032	2012
gm. w. Golub-Dobrzyń	8541	4320	4221	-	-	-	8541	4320	4221
gm. m-w. Kowalewo Pomorskie	11636	5741	5895	4266	2047	2219	7370	3694	3676
gm. w. Radomin	3925	1991	1934	-	-	-	3925	1991	1934
gm. w. Zbójno	4416	2251	2165	-	-	-	4416	2251	2165
Powiat grudziądzki	40207	20095	20112	5283	2515	2768	34924	17580	17344
gm. w. Grudziądz	12148	6080	6068	-	-	-	12148	6080	6068
gm. w. Gruta	6568	3290	3278	-	-	-	6568	3290	3278

TABL. 8. LUDNOŚĆ WEDŁUG PŁCI, WOJEWÓDZTW (NTS 2), POWIATÓW (LAU 1) I GMIN (LAU 2) W 2014 R. (cd.)
POPULATION BY SEX, VOIVODSHIPS (NTS 2), POWIATS (LAU 1) AND GMINAS (LAU 2) IN 2014 (cont.)

Stan w dniu 31 XII
 As of December 31

Wyszczególnienie Specification	Ogółem Total	Mężczyźni Males	Kobiety Females	Miasta <i>Urban areas</i>			Wieś <i>Rural areas</i>		
				razem total	mężczyźni males	kobiety females	razem total	mężczyźni males	kobiety females
WOJ. KUJAWSKO- -POMORSKIE (cd.)									
Powiat grudziądzki (dok.)									
gm. m-w. Łasin	8179	4018	4161	3372	1592	1780	4807	2426	2381
gm. m-w. Radzyń Chełmiński	4826	2414	2412	1911	923	988	2915	1491	1424
gm. w. Rogóźno	4178	2100	2078	-	-	-	4178	2100	2078
gm. w. Świecie nad Osą	4308	2193	2115	-	-	-	4308	2193	2115
Powiat inowrocławski	163167	79182	83985	105627	50306	55321	57540	28876	28664
m. Inowrocław	74564	35403	39161	74564	35403	39161	-	-	-
gm. w. Dąbrowa Biskupia	5181	2566	2615	-	-	-	5181	2566	2615
gm. m-w. Gniewkowo	14786	7317	7469	7278	3468	3810	7508	3849	3659
gm. w. Inowrocław	11595	5779	5816	-	-	-	11595	5779	5816
gm. m-w. Janikowo	13498	6638	6860	9034	4385	4649	4464	2253	2211
gm. m-w. Kruszwica	19718	9675	10043	9039	4319	4720	10679	5356	5323
gm. m-w. Pakość	9869	4801	5068	5712	2731	2981	4157	2070	2087
gm. w. Rojewo	4770	2392	2378	-	-	-	4770	2392	2378
gm. w. Złotniki Kujawskie	9186	4611	4575	-	-	-	9186	4611	4575
Powiat lipnowski	67041	33341	33700	20651	10029	10622	46390	23312	23078
m. Lipno	14772	7147	7625	14772	7147	7625	-	-	-
gm. w. Bobrowniki	3172	1613	1559	-	-	-	3172	1613	1559
gm. w. Chrostkowo	2972	1510	1462	-	-	-	2972	1510	1462
gm. m-w. Dobrzyń nad Wisłą	7842	3956	3886	2256	1124	1132	5586	2832	2754
gm. w. Kikół	7351	3736	3615	-	-	-	7351	3736	3615
gm. w. Lipno	11776	5816	5960	-	-	-	11776	5816	5960
gm. m-w. Skępe	7657	3800	3857	3623	1758	1865	4034	2042	1992
gm. w. Tłuchowo	4685	2359	2326	-	-	-	4685	2359	2326
gm. w. Wielgie	6814	3404	3410	-	-	-	6814	3404	3410
Powiat mogileński	46408	22687	23721	17987	8625	9362	28421	14062	14359
gm. w. Dąbrowa	4697	2329	2368	-	-	-	4697	2329	2368
gm. w. Jeziora Wielkie	4986	2423	2563	-	-	-	4986	2423	2563
gm. m-w. Mogilno	24871	12162	12709	12240	5848	6392	12631	6314	6317
gm. m-w. Strzelno	11854	5773	6081	5747	2777	2970	6107	2996	3111
Powiat nakielski	86936	43062	43874	37727	18309	19418	49209	24753	24456
gm. m-w. Kcynia	13548	6841	6707	4735	2343	2392	8813	4498	4315
gm. m-w. Mrocza	9317	4725	4592	4377	2199	2178	4940	2526	2414
gm. m-w. Nakło nad Notecią	32440	15749	16691	19064	9101	9963	13376	6648	6728
gm. w. Sadki	7320	3673	3647	-	-	-	7320	3673	3647
gm. m-w. Szubin	24311	12074	12237	9551	4666	4885	14760	7408	7352
Powiat radziejowski	41510	20551	20959	10211	4896	5315	31299	15655	15644
m. Radziejów	5749	2743	3006	5749	2743	3006	-	-	-
gm. w. Bytoń	3609	1827	1782	-	-	-	3609	1827	1782
gm. w. Dobrze	5472	2706	2766	-	-	-	5472	2706	2766
gm. w. Osiećciny	7843	3899	3944	-	-	-	7843	3899	3944
gm. m-w. Piotrków Kujawski	9426	4645	4781	4462	2153	2309	4964	2492	2472
gm. w. Radziejów	4432	2191	2241	-	-	-	4432	2191	2241
gm. w. Topólka	4979	2540	2439	-	-	-	4979	2540	2439
Powiat rypiński	44652	22076	22576	16739	7987	8752	27913	14089	13824
m. Rypin	16739	7987	8752	16739	7987	8752	-	-	-
gm. w. Brzuze	5424	2731	2693	-	-	-	5424	2731	2693

TABL. 8. LUDNOŚĆ WEDŁUG PŁCI, WOJEWÓDZTW (NTS 2), POWIATÓW (LAU 1) I GMIN (LAU 2) W 2014 R. (cd.)

POPULATION BY SEX, VOIVODSHIPS (NTS 2), POWIATS (LAU 1) AND GMINAS (LAU 2) IN 2014 (cont.)

Stan w dniu 31 XII

As of December 31

Wyszczególnienie <i>Specification</i>	Ogółem <i>Total</i>	Mężczyźni <i>Males</i>	Kobiety <i>Females</i>	Miasta <i>Urban areas</i>			Wieś <i>Rural areas</i>		
				razem <i>total</i>	mężczyźni <i>males</i>	kobiety <i>females</i>	razem <i>total</i>	mężczyźni <i>males</i>	kobiety <i>females</i>
WOJ. KUJAWSKO- -POMORSKIE (cd.)									
Powiat rypiński (dok.)									
gm. w. Rogowo	4856	2458	2398	-	-	-	4856	2458	2398
gm. w. Rypin	7422	3826	3596	-	-	-	7422	3826	3596
gm. w. Skrwilno	6120	3053	3067	-	-	-	6120	3053	3067
gm. w. Wąpielsk	4091	2021	2070	-	-	-	4091	2021	2070
Powiat sępoleński	41542	20708	20834	17753	8531	9222	23789	12177	11612
gm. m-w. Kamień Krajeński	7004	3541	3463	2398	1166	1232	4606	2375	2231
gm. m-w. Sępólno Krajeńskie	16087	7848	8239	9361	4479	4882	6726	3369	3357
gm. w. Sośno	5079	2628	2451	-	-	-	5079	2628	2451
gm. m-w. Więcbork	13372	6691	6681	5994	2886	3108	7378	3805	3573
Powiat świecki	99852	49213	50639	32394	15509	16885	67458	33704	33754
gm. w. Bukowiec	5201	2617	2584	-	-	-	5201	2617	2584
gm. w. Dragacz	7202	3596	3606	-	-	-	7202	3596	3606
gm. w. Drzycim	5015	2561	2454	-	-	-	5015	2561	2454
gm. w. Jeżewo	8072	4061	4011	-	-	-	8072	4061	4011
gm. w. Lniano	4258	2099	2159	-	-	-	4258	2099	2159
gm. m-w. Nowe	10589	5219	5370	6118	2929	3189	4471	2290	2181
gm. w. Osie	5477	2735	2742	-	-	-	5477	2735	2742
gm. w. Pruszcz	9627	4753	4874	-	-	-	9627	4753	4874
gm. m-w. Świecie	34328	16514	17814	26276	12580	13696	8052	3934	4118
gm. w. Świątkatowo	3535	1791	1744	-	-	-	3535	1791	1744
gm. w. Warlubie	6548	3267	3281	-	-	-	6548	3267	3281
Powiat toruński	102167	50454	51713	14905	7189	7716	87262	43265	43997
m. Chełmża	14905	7189	7716	14905	7189	7716	-	-	-
gm. w. Chełmża	9795	4888	4907	-	-	-	9795	4888	4907
gm. w. Czernikowo	8984	4422	4562	-	-	-	8984	4422	4562
gm. w. Lubicz	19150	9464	9686	-	-	-	19150	9464	9686
gm. w. Łubianka	6690	3334	3356	-	-	-	6690	3334	3356
gm. w. Łysomice	9521	4741	4780	-	-	-	9521	4741	4780
gm. w. Obrowo	14858	7363	7495	-	-	-	14858	7363	7495
gm. w. Wielka Nieszawka	4954	2434	2520	-	-	-	4954	2434	2520
gm. w. Zławieś Wielka	13310	6619	6691	-	-	-	13310	6619	6691
Powiat tucholski	48381	24142	24239	13935	6742	7193	34446	17400	17046
gm. w. Cekcyn	6683	3330	3353	-	-	-	6683	3330	3353
gm. w. Gostycyn	5233	2630	2603	-	-	-	5233	2630	2603
gm. w. Kęsowo	4440	2262	2178	-	-	-	4440	2262	2178
gm. w. Lubiewo	5929	3024	2905	-	-	-	5929	3024	2905
gm. w. Śliwice	5642	2870	2772	-	-	-	5642	2870	2772
gm. m-w. Tuchola	20454	10026	10428	13935	6742	7193	6519	3284	3235
Powiat wąbrzeski	34857	17166	17691	13925	6671	7254	20932	10495	10437
m. Wąbrzeźno	13925	6671	7254	13925	6671	7254	-	-	-
gm. w. Dębowa Łąka	3164	1598	1566	-	-	-	3164	1598	1566
gm. w. Książki	4239	2114	2125	-	-	-	4239	2114	2125
gm. w. Płużnica	4902	2492	2410	-	-	-	4902	2492	2410
gm. w. Wąbrzeźno	8627	4291	4336	-	-	-	8627	4291	4336

TABL. 8. LUDNOŚĆ WEDŁUG PŁCI, WOJEWÓDZTW (NTS 2), POWIATÓW (LAU 1) I GMIN (LAU 2) W 2014 R. (cd.)
POPULATION BY SEX, VOIVODSHIPS (NTS 2), POWIATS (LAU 1) AND GMINAS (LAU 2) IN 2014 (cont.)

Stan w dniu 31 XII
 As of December 31

Wyszczególnienie <i>Specification</i>	Ogółem <i>Total</i>	Mężczyźni <i>Males</i>	Kobiety <i>Females</i>	Miasta <i>Urban areas</i>			Wieś <i>Rural areas</i>		
				razem	mężczyźni	kobiety	razem	mężczyźni	kobiety
WOJ. KUJAWSKO- -POMORSKIE (dok.)									
Powiat włocławski	86809	43024	43785	17411	8372	9039	69398	34652	34746
m. Kowal	3538	1766	1772	3538	1766	1772	-	-	-
gm. w. Baruchowo	3556	1791	1765	-	-	-	3556	1791	1765
gm. w. Boniewo	3502	1752	1750	-	-	-	3502	1752	1750
gm. m-w. Brześć Kujawski	11593	5617	5976	4690	2227	2463	6903	3390	3513
gm. w. Choceń	8007	3987	4020	-	-	-	8007	3987	4020
gm. m-w. Chodecz	6199	3090	3109	1901	918	983	4298	2172	2126
gm. w. Fabianki	9811	4885	4926	-	-	-	9811	4885	4926
gm. m-w. Izbica Kujawska	7817	3820	3997	2730	1304	1426	5087	2516	2571
gm. w. Kowal	3957	2029	1928	-	-	-	3957	2029	1928
gm. w. Lubanie	4622	2279	2343	-	-	-	4622	2279	2343
gm. m-w. Lubień Kujawski	7506	3732	3774	1413	666	747	6093	3066	3027
gm. m-w. Lubraniec	9773	4800	4973	3139	1491	1648	6634	3309	3325
gm. w. Włocławek	6928	3476	3452	-	-	-	6928	3476	3452
Powiat żniński	70696	34969	35727	30375	14703	15672	40321	20266	20055
gm. m-w. Barcin	14920	7366	7554	7655	3723	3932	7265	3643	3622
gm. w. Gąsawa	5289	2642	2647	-	-	-	5289	2642	2647
gm. m-w. Janowiec Wielkopolski	9185	4552	4633	4023	1970	2053	5162	2582	2580
gm. m-w. Łabiszyn	9909	4992	4917	4524	2218	2306	5385	2774	2611
gm. w. Rogowo	6915	3429	3486	-	-	-	6915	3429	3486
gm. m-w. Żnin	24478	11988	12490	14173	6792	7381	10305	5196	5109
Miasta na prawach powiatu:									
<i>Cities with powiat status:</i>									
Bydgoszcz	357652	168306	189346	357652	168306	189346	-	-	-
Grudziądz	97176	46262	50914	97176	46262	50914	-	-	-
Toruń	203158	94361	108797	203158	94361	108797	-	-	-
Włocławek	113939	53794	60145	113939	53794	60145	-	-	-

TABL. 8. LUDNOŚĆ WEDŁUG PŁCI, WOJEWÓDZTW (NTS 2), POWIATÓW (LAU 1) I GMIN (LAU 2) W 2014 R. (cd.)
POPULATION BY SEX, VOIVODSHIPS (NTS 2), POWIATS (LAU 1) AND GMINAS (LAU 2) IN 2014 (cont.)

Stan w dniu 31 XII
 As of December 31

Wyszczególnienie Specification	Ogółem Total	Mężczyźni Males	Kobiety Females	Miasta Urban areas			Wieś Rural areas		
				razem total	mężczyźni males	kobiety females	razem total	mężczyźni males	kobiety females
WOJ. LUBELSKIE	2147746	1040990	1106756	992787	468256	524531	1154959	572734	582225
Powiat biański	112901	55951	56950	22896	11046	11850	90005	44905	45100
m. Międzyrzec Podlaski	17102	8287	8815	17102	8287	8815	-	-	-
m. Terespol	5794	2759	3035	5794	2759	3035	-	-	-
gm. w. Biała Podlaska	13848	6914	6934	-	-	-	13848	6914	6934
gm. w. Drelów	5499	2785	2714	-	-	-	5499	2785	2714
gm. w. Janów Podlaski	5468	2692	2776	-	-	-	5468	2692	2776
gm. w. Kodeń	3742	1826	1916	-	-	-	3742	1826	1916
gm. w. Konstantynów	4138	2049	2089	-	-	-	4138	2049	2089
gm. w. Leśna Podlaska	4334	2195	2139	-	-	-	4334	2195	2139
gm. w. Łomazy	5109	2564	2545	-	-	-	5109	2564	2545
gm. w. Międzyrzec Podlaski	10539	5309	5230	-	-	-	10539	5309	5230
gm. w. Piszczac	7381	3640	3741	-	-	-	7381	3640	3741
gm. w. Rokitno	3097	1582	1515	-	-	-	3097	1582	1515
gm. w. Rossosz	2331	1183	1148	-	-	-	2331	1183	1148
gm. w. Sławatycze	2415	1175	1240	-	-	-	2415	1175	1240
gm. w. Sosnówka	2532	1266	1266	-	-	-	2532	1266	1266
gm. w. Terespol	6839	3370	3469	-	-	-	6839	3370	3469
gm. w. Tucznna	3246	1594	1652	-	-	-	3246	1594	1652
gm. w. Wisznice	5060	2511	2549	-	-	-	5060	2511	2549
gm. w. Zalesie	4427	2250	2177	-	-	-	4427	2250	2177
Powiat biłgorajski	102941	50685	52256	34355	16512	17843	68586	34173	34413
m. Biłgoraj	26935	12901	14034	26935	12901	14034	-	-	-
gm. w. Aleksandrów	3245	1616	1629	-	-	-	3245	1616	1629
gm. w. Biłgoraj	13138	6566	6572	-	-	-	13138	6566	6572
gm. w. Biszcza	3861	1935	1926	-	-	-	3861	1935	1926
gm. m-w. Frampol	6271	3136	3135	1457	723	734	4814	2413	2401
gm. w. Goraj	4267	2115	2152	-	-	-	4267	2115	2152
gm. m-w. Józefów	6931	3381	3550	2506	1209	1297	4425	2172	2253
gm. w. Księżpol	6891	3455	3436	-	-	-	6891	3455	3436
gm. w. Łukowa	4299	2120	2179	-	-	-	4299	2120	2179
gm. w. Obsza	4307	2165	2142	-	-	-	4307	2165	2142
gm. w. Potok Górny	5511	2742	2769	-	-	-	5511	2742	2769
gm. m-w. Tarnogród	6857	3413	3444	3457	1679	1778	3400	1734	1666
gm. w. Tereszpol	3959	2019	1940	-	-	-	3959	2019	1940
gm. w. Turobin	6469	3121	3348	-	-	-	6469	3121	3348
Powiat chełmski	79619	39244	40375	4486	2208	2278	75133	37036	38097
m. Rejowiec Fabryczny	4486	2208	2278	4486	2208	2278	-	-	-
gm. w. Białopole	3134	1564	1570	-	-	-	3134	1564	1570
gm. w. Chełm	14146	6939	7207	-	-	-	14146	6939	7207
gm. w. Dorohusk	6685	3254	3431	-	-	-	6685	3254	3431
gm. w. Dubienka	2483	1217	1266	-	-	-	2483	1217	1266
gm. w. Kamień	4113	2052	2061	-	-	-	4113	2052	2061
gm. w. Leśniowice	3774	1844	1930	-	-	-	3774	1844	1930
gm. w. Rejowiec Fabryczny	4373	2109	2264	-	-	-	4373	2109	2264
gm. w. Ruda-Huta	4698	2367	2331	-	-	-	4698	2367	2331
gm. w. Sawin	5720	2866	2854	-	-	-	5720	2866	2854
gm. w. Siedliszcze	6972	3426	3546	-	-	-	6972	3426	3546
gm. w. Wierzbica	5316	2661	2655	-	-	-	5316	2661	2655
gm. w. Wojsławice	3899	1916	1983	-	-	-	3899	1916	1983
gm. w. Żmudź	3212	1588	1624	-	-	-	3212	1588	1624
gm. w. Rejowiec	6608	3233	3375	-	-	-	6608	3233	3375

TABL. 8. LUDNOŚĆ WEDŁUG PŁCI, WOJEWÓDZTW (NTS 2), POWIATÓW (LAU 1) I GMIN (LAU 2) W 2014 R. (cd.)
POPULATION BY SEX, VOIVODSHIPS (NTS 2), POWIATS (LAU 1) AND GMINAS (LAU 2) IN 2014 (cont.)

Stan w dniu 31 XII
 As of December 31

Wyszczególnienie Specification	Ogółem Total	Mężczyźni Males	Kobiety Females	Miasta <i>Urban areas</i>			Wieś <i>Rural areas</i>		
				razem total	mężczyźni males	kobiety females	razem total	mężczyźni males	kobiety females
WOJ. LUBELSKIE (cd.)									
Powiat hrubieszowski	66512	32613	33899	18450	8733	9717	48062	23880	24182
m. Hrubieszów	18450	8733	9717	18450	8733	9717	-	-	-
gm. w. Dołhobyczów	5758	2832	2926	-	-	-	5758	2832	2926
gm. w. Horodło	5401	2657	2744	-	-	-	5401	2657	2744
gm. w. Hrubieszów	10292	5188	5104	-	-	-	10292	5188	5104
gm. w. Mircze	7527	3741	3786	-	-	-	7527	3741	3786
gm. w. Trzeszczany	4459	2172	2287	-	-	-	4459	2172	2287
gm. w. Uchanie	4847	2409	2438	-	-	-	4847	2409	2438
gm. w. Werbkowice	9778	4881	4897	-	-	-	9778	4881	4897
Powiat janowski	47106	23329	23777	13540	6600	6940	33566	16729	16837
gm. w. Batorz	3414	1722	1692	-	-	-	3414	1722	1692
gm. w. Chrzanów	2997	1482	1515	-	-	-	2997	1482	1515
gm. w. Dzwola	6466	3225	3241	-	-	-	6466	3225	3241
gm. w. Godziszów	6049	2992	3057	-	-	-	6049	2992	3057
gm. m-w. Janów Lubelski	16288	8003	8285	12110	5910	6200	4178	2093	2085
gm. m-w. Modliborzyce	7109	3531	3578	1430	690	740	5679	2841	2838
gm. w. Potok Wielki	4783	2374	2409	-	-	-	4783	2374	2409
Powiat krasnostawski	65991	32069	33922	19343	9238	10105	46648	22831	23817
m. Krasnystaw	19343	9238	10105	19343	9238	10105	-	-	-
gm. w. Fajslawice	4703	2314	2389	-	-	-	4703	2314	2389
gm. w. Gorzków	3644	1699	1945	-	-	-	3644	1699	1945
gm. w. Izbica	8425	4171	4254	-	-	-	8425	4171	4254
gm. w. Krasnystaw	8826	4303	4523	-	-	-	8826	4303	4523
gm. w. Kraśniczyn	3883	1962	1921	-	-	-	3883	1962	1921
gm. w. Łopiennik Górny	4088	1992	2096	-	-	-	4088	1992	2096
gm. w. Rudnik	3191	1594	1597	-	-	-	3191	1594	1597
gm. w. Siennica Różana	4249	2081	2168	-	-	-	4249	2081	2168
gm. w. Żółkiewka	5639	2715	2924	-	-	-	5639	2715	2924
Powiat kraśnicki	98182	47823	50359	38132	18131	20001	60050	29692	30358
m. Kraśnik	35508	16828	18680	35508	16828	18680	-	-	-
gm. m-w. Annapol	8929	4422	4507	2624	1303	1321	6305	3119	3186
gm. w. Dzierzkowice	5379	2677	2702	-	-	-	5379	2677	2702
gm. w. Gościeradów	7380	3673	3707	-	-	-	7380	3673	3707
gm. w. Kraśnik	7392	3590	3802	-	-	-	7392	3590	3802
gm. w. Szastarka	5908	2928	2980	-	-	-	5908	2928	2980
gm. w. Trzydnik Duży	6579	3301	3278	-	-	-	6579	3301	3278
gm. w. Urzędów	8782	4323	4459	-	-	-	8782	4323	4459
gm. w. Wilkołaz	5567	2769	2798	-	-	-	5567	2769	2798
gm. w. Zakrzówek	6758	3312	3446	-	-	-	6758	3312	3446
Powiat lubartowski	89749	43925	45824	28043	13471	14572	61706	30454	31252
m. Lubartów	22463	10689	11774	22463	10689	11774	-	-	-
gm. w. Abramów	4182	2101	2081	-	-	-	4182	2101	2081
gm. w. Firliej	5969	2938	3031	-	-	-	5969	2938	3031
gm. w. Jeziorzany	2903	1424	1479	-	-	-	2903	1424	1479
gm. w. Kamionka	6396	3098	3298	-	-	-	6396	3098	3298
gm. m-w. Kock	6620	3250	3370	3389	1636	1753	3231	1614	1617
gm. w. Lubartów	11245	5553	5692	-	-	-	11245	5553	5692
gm. w. Michów	6074	3001	3073	-	-	-	6074	3001	3073
gm. w. Niedźwiada	6263	3113	3150	-	-	-	6263	3113	3150

TABL. 8. LUDNOŚĆ WEDŁUG PŁCI, WOJEWÓDZTW (NTS 2), POWIATÓW (LAU 1) I GMIN (LAU 2) W 2014 R. (cd.)
POPULATION BY SEX, VOIVODSHIPS (NTS 2), POWIATS (LAU 1) AND GMINAS (LAU 2) IN 2014 (cont.)

Stan w dniu 31 XII
 As of December 31

Wyszczególnienie <i>Specification</i>	Ogółem <i>Total</i>	Mężczyźni <i>Males</i>	Kobiety <i>Females</i>	Miasta <i>Urban areas</i>			Wieś <i>Rural areas</i>		
				razem <i>total</i>	mężczyźni <i>males</i>	kobiety <i>females</i>	razem <i>total</i>	mężczyźni <i>males</i>	kobiety <i>females</i>
WOJ. LUBELSKIE (cd.)									
Powiat lubartowski (dok.)									
gm. m-w. Ostrów Lubelski	5428	2758	2670	2191	1146	1045	3237	1612	1625
gm. w. Ostrówek	3993	1926	2067	-	-	-	3993	1926	2067
gm. w. Serniki	4892	2415	2477	-	-	-	4892	2415	2477
gm. w. Uścimów	3321	1659	1662	-	-	-	3321	1659	1662
Powiat lubelski	150359	73556	76803	11859	5685	6174	138500	67871	70629
gm. m-w. Bełżyce	13426	6533	6893	6700	3241	3459	6726	3292	3434
gm. w. Borzechów	3820	1907	1913	-	-	-	3820	1907	1913
gm. m-w. Bychawa	12048	5856	6192	5159	2444	2715	6889	3412	3477
gm. w. Garbów	8953	4383	4570	-	-	-	8953	4383	4570
gm. w. Głusk	9880	4795	5085	-	-	-	9880	4795	5085
gm. w. Jabłonna	7958	3875	4083	-	-	-	7958	3875	4083
gm. w. Jastków	13559	6656	6903	-	-	-	13559	6656	6903
gm. w. Konopnica	13016	6419	6597	-	-	-	13016	6419	6597
gm. w. Krzczonów	4605	2225	2380	-	-	-	4605	2225	2380
gm. w. Niedrzwica Duża	11682	5728	5954	-	-	-	11682	5728	5954
gm. w. Niemce	18558	9115	9443	-	-	-	18558	9115	9443
gm. w. Strzyżewice	7954	3854	4100	-	-	-	7954	3854	4100
gm. w. Wojciechów	5974	2909	3065	-	-	-	5974	2909	3065
gm. w. Wólka	11309	5553	5756	-	-	-	11309	5553	5756
gm. w. Wysokie	4672	2294	2378	-	-	-	4672	2294	2378
gm. w. Zakrzew	2945	1454	1491	-	-	-	2945	1454	1491
Powiat łęczyński	57544	28276	29268	19690	9642	10048	37854	18634	19220
gm. w. Cyców	7937	3910	4027	-	-	-	7937	3910	4027
gm. w. Ludwin	5394	2681	2713	-	-	-	5394	2681	2713
gm. m-w. Łęczna	23833	11686	12147	19690	9642	10048	4143	2044	2099
gm. w. Milejów	9328	4574	4754	-	-	-	9328	4574	4754
gm. w. Puchaczów	5444	2652	2792	-	-	-	5444	2652	2792
gm. w. Spiczyn	5608	2773	2835	-	-	-	5608	2773	2835
Powiat łukowski	108911	54218	54693	33222	15985	17237	75689	38233	37456
m. Łuków	30557	14679	15878	30557	14679	15878	-	-	-
m. Stoczek Łukowski	2665	1306	1359	2665	1306	1359	-	-	-
gm. w. Adamów	5797	2892	2905	-	-	-	5797	2892	2905
gm. w. Krzywda	10710	5401	5309	-	-	-	10710	5401	5309
gm. w. Łuków	17751	9009	8742	-	-	-	17751	9009	8742
gm. w. Serokomla	4094	2018	2076	-	-	-	4094	2018	2076
gm. w. Stanin	9833	4927	4906	-	-	-	9833	4927	4906
gm. w. Stoczek Łukowski	8096	4078	4018	-	-	-	8096	4078	4018
gm. w. Trzebieszów	7478	3838	3640	-	-	-	7478	3838	3640
gm. w. Wojcieszków	7050	3560	3490	-	-	-	7050	3560	3490
gm. w. Wola Mysłowska	4880	2510	2370	-	-	-	4880	2510	2370
Powiat opolski	61542	30103	31439	18345	8691	9654	43197	21412	21785
gm. w. Chodel	6787	3389	3398	-	-	-	6787	3389	3398
gm. w. Józefów nad Wisłą	6816	3348	3468	-	-	-	6816	3348	3468
gm. w. Karczmiska	5745	2871	2874	-	-	-	5745	2871	2874
gm. w. Łaziska	5065	2478	2587	-	-	-	5065	2478	2587
gm. m-w. Opole Lubelskie	17719	8617	9102	8792	4180	4612	8927	4437	4490
gm. m-w. Poniatowa	14752	7076	7676	9553	4511	5042	5199	2565	2634
gm. w. Wilków	4658	2324	2334	-	-	-	4658	2324	2334

TABL. 8. LUDNOŚĆ WEDŁUG PŁCI, WOJEWÓDZTW (NTS 2), POWIATÓW (LAU 1) I GMIN (LAU 2) W 2014 R. (cd.)
POPULATION BY SEX, VOIVODSHIPS (NTS 2), POWIATS (LAU 1) AND GMINAS (LAU 2) IN 2014 (cont.)

Stan w dniu 31 XII

As of December 31

Wyszczególnienie <i>Specification</i>	Ogółem <i>Total</i>	Mężczyźni <i>Males</i>	Kobiety <i>Females</i>	Miasta <i>Urban areas</i>			Wieś <i>Rural areas</i>		
				razem <i>total</i>	mężczyźni <i>males</i>	kobiety <i>females</i>	razem <i>total</i>	mężczyźni <i>males</i>	kobiety <i>females</i>
WOJ. LUBELSKIE (cd.)									
Powiat parczewski	35810	17754	18056	10913	5228	5685	24897	12526	12371
gm. w. Dębowa Kłoda	3968	1973	1995	-	-	-	3968	1973	1995
gm. w. Jabłoń	3928	2020	1908	-	-	-	3928	2020	1908
gm. w. Milanów	4016	2014	2002	-	-	-	4016	2014	2002
gm. m-w. Parczew	14812	7213	7599	10913	5228	5685	3899	1985	1914
gm. w. Podedwórze	1706	844	862	-	-	-	1706	844	862
gm. w. Siemień	4712	2351	2361	-	-	-	4712	2351	2361
gm. w. Sosnowica	2668	1339	1329	-	-	-	2668	1339	1329
Powiat puławski	115777	55651	60126	55355	25901	29454	60422	29750	30672
m. Puławy	48864	22914	25950	48864	22914	25950	-	-	-
gm. w. Baranów	4032	1949	2083	-	-	-	4032	1949	2083
gm. w. Janowiec	3664	1844	1820	-	-	-	3664	1844	1820
gm. m-w. Kazimierz Dolny	6902	3380	3522	2599	1219	1380	4303	2161	2142
gm. w. Końskowola	9013	4441	4572	-	-	-	9013	4441	4572
gm. w. Kurów	7824	3853	3971	-	-	-	7824	3853	3971
gm. w. Markuszów	3048	1499	1549	-	-	-	3048	1499	1549
gm. m-w. Nałęczów	9140	4256	4884	3892	1768	2124	5248	2488	2760
gm. w. Puławy	11934	5882	6052	-	-	-	11934	5882	6052
gm. w. Wąwolnica	4820	2372	2448	-	-	-	4820	2372	2448
gm. w. Żyrzyn	6536	3261	3275	-	-	-	6536	3261	3275
Powiat radzyński	60606	30266	30340	16102	7783	8319	44504	22483	22021
m. Radzyń Podlaski	16102	7783	8319	16102	7783	8319	-	-	-
gm. w. Borki	6081	3030	3051	-	-	-	6081	3030	3051
gm. w. Czemierniki	4497	2272	2225	-	-	-	4497	2272	2225
gm. w. Kąkolewnica	8297	4208	4089	-	-	-	8297	4208	4089
gm. w. Komarówka Podlaska	4446	2236	2210	-	-	-	4446	2236	2210
gm. w. Radzyń Podlaski	8088	4052	4036	-	-	-	8088	4052	4036
gm. w. Ulan-Majorat	6125	3187	2938	-	-	-	6125	3187	2938
gm. w. Wołyń	6970	3498	3472	-	-	-	6970	3498	3472
Powiat rycki	57724	28754	28970	26770	13140	13630	30954	15614	15340
m. Dęblin	16893	8437	8456	16893	8437	8456	-	-	-
gm. w. Kłoczew	7366	3714	3652	-	-	-	7366	3714	3652
gm. w. Nowodwór	4226	2156	2070	-	-	-	4226	2156	2070
gm. m-w. Ryki	20705	10174	10531	9877	4703	5174	10828	5471	5357
gm. w. Stężycza	5289	2632	2657	-	-	-	5289	2632	2657
gm. w. Ulęż	3245	1641	1604	-	-	-	3245	1641	1604
Powiat świdnicki	72750	34935	37815	42735	20330	22405	30015	14605	15410
m. Świdnik	40078	19084	20994	40078	19084	20994	-	-	-
gm. w. Mełgiew	9350	4587	4763	-	-	-	9350	4587	4763
gm. m-w. Piaski	10640	5078	5562	2657	1246	1411	7983	3832	4151
gm. w. Rybczewice	3580	1723	1857	-	-	-	3580	1723	1857
gm. w. Trawniki	9102	4463	4639	-	-	-	9102	4463	4639
Powiat tomaszowski	86385	42581	43804	24216	11606	12610	62169	30975	31194
m. Tomaszów Lubelski	19824	9446	10378	19824	9446	10378	-	-	-
gm. w. Bełzec	3415	1711	1704	-	-	-	3415	1711	1704
gm. w. Jarczów	3594	1792	1802	-	-	-	3594	1792	1802
gm. w. Krynice	3365	1659	1706	-	-	-	3365	1659	1706

TABL. 8. LUDNOŚĆ WEDŁUG PŁCI, WOJEWÓDZTW (NTS 2), POWIATÓW (LAU 1) I GMIN (LAU 2) W 2014 R. (cd.)
POPULATION BY SEX, VOIVODSHIPS (NTS 2), POWIATS (LAU 1) AND GMINAS (LAU 2) IN 2014 (cont.)

Stan w dniu 31 XII
 As of December 31

Wyszczególnienie <i>Specification</i>	Ogółem <i>Total</i>	Mężczyźni <i>Males</i>	Kobiety <i>Females</i>	Miasta <i>Urban areas</i>			Wieś <i>Rural areas</i>		
				razem <i>total</i>	mężczyźni <i>males</i>	kobiety <i>females</i>	razem <i>total</i>	mężczyźni <i>males</i>	kobiety <i>females</i>
WOJ. LUBELSKIE (dok.)									
Powiat tomaszowski (dok.)									
gm. w. Lubycza Królewska	6418	3210	3208	-	-	-	6418	3210	3208
gm. m-w. Łaszczów	6348	3095	3253	2222	1085	1137	4126	2010	2116
gm. w. Rachanie	5349	2689	2660	-	-	-	5349	2689	2660
gm. w. Susiec	7702	3872	3830	-	-	-	7702	3872	3830
gm. w. Tarnawatka	4022	2027	1995	-	-	-	4022	2027	1995
gm. w. Telatyn	4197	2098	2099	-	-	-	4197	2098	2099
gm. w. Tomaszów Lubelski	11363	5593	5770	-	-	-	11363	5593	5770
gm. m-w. Tyszowce	5859	2920	2939	2170	1075	1095	3689	1845	1844
gm. w. Ulhówek	4929	2469	2460	-	-	-	4929	2469	2460
Powiat włodawski	39457	19515	19942	13601	6556	7045	25856	12959	12897
m. Włodawa	13601	6556	7045	13601	6556	7045	-	-	-
gm. w. Hanna	3049	1522	1527	-	-	-	3049	1522	1527
gm. w. Hańsk	3789	1904	1885	-	-	-	3789	1904	1885
gm. w. Stary Brus	2122	1081	1041	-	-	-	2122	1081	1041
gm. w. Urszulin	4125	2090	2035	-	-	-	4125	2090	2035
gm. w. Włodawa	6050	3042	3008	-	-	-	6050	3042	3008
gm. w. Wola Uhruska	4018	1971	2047	-	-	-	4018	1971	2047
gm. w. Wiryki	2703	1349	1354	-	-	-	2703	1349	1354
Powiat zamojski	108777	53538	55239	11631	5566	6065	97146	47972	49174
gm. w. Adamów	4831	2435	2396	-	-	-	4831	2435	2396
gm. w. Grabowiec	4229	2100	2129	-	-	-	4229	2100	2129
gm. w. Komarów-Osada	5286	2603	2683	-	-	-	5286	2603	2683
gm. m-w. Krasnobród	7255	3654	3601	3108	1520	1588	4147	2134	2013
gm. w. Łabunie	6299	3095	3204	-	-	-	6299	3095	3204
gm. w. Miączyn	6019	2982	3037	-	-	-	6019	2982	3037
gm. w. Nielisz	5690	2778	2912	-	-	-	5690	2778	2912
gm. w. Radechnica	5969	2931	3038	-	-	-	5969	2931	3038
gm. w. Sitno	6801	3393	3408	-	-	-	6801	3393	3408
gm. w. Skierbieszów	5325	2653	2672	-	-	-	5325	2653	2672
gm. w. Stary Zamość	5325	2647	2678	-	-	-	5325	2647	2678
gm. w. Sułów	4699	2254	2445	-	-	-	4699	2254	2445
gm. m-w. Szczebrzeszyn	11618	5611	6007	5202	2458	2744	6416	3153	3263
gm. w. Zamość	22414	11000	11414	-	-	-	22414	11000	11414
gm. m-w. Zwierzyniec	7017	3402	3615	3321	1588	1733	3696	1814	1882
Miasta na prawach powiatu:									
<i>Cities with powiat status:</i>									
Biała Podlaska	57471	27572	29899	57471	27572	29899	-	-	-
Chelm	64855	30517	34338	64855	30517	34338	-	-	-
Lublin	341722	157392	184330	341722	157392	184330	-	-	-
Zamość	65055	30723	34332	65055	30723	34332	-	-	-

TABL. 8. LUDNOŚĆ WEDŁUG PŁCI, WOJEWÓDZTW (NTS 2), POWIATÓW (LAU 1) I GMIN (LAU 2) W 2014 R. (cd.)
POPULATION BY SEX, VOIVODSHIPS (NTS 2), POWIATS (LAU 1) AND GMINAS (LAU 2) IN 2014 (cont.)

Stan w dniu 31 XII
 As of December 31

Wyszczególnienie Specification	Ogółem Total	Mężczyźni Males	Kobiety Females	Miasta <i>Urban areas</i>			Wieś <i>Rural areas</i>		
				razem total	mężczyźni males	kobiety females	razem total	mężczyźni males	kobiety females
WOJ. LUBUSKIE	1020307	496666	523641	643742	308003	335739	376565	188663	187902
Powiat gorzowski	70791	35064	35727	25078	12286	12792	45713	22778	22935
m. Kostrzyn nad Odrą	18155	8931	9224	18155	8931	9224	-	-	-
gm. w. Bogdaniec	7115	3507	3608	-	-	-	7115	3507	3608
gm. w. Deszczno	9150	4583	4567	-	-	-	9150	4583	4567
gm. w. Kłodawa	8201	4066	4135	-	-	-	8201	4066	4135
gm. w. Lubiszyn	6925	3504	3421	-	-	-	6925	3504	3421
gm. w. Santok	8157	4088	4069	-	-	-	8157	4088	4069
gm. m-w. Witnica	13088	6385	6703	6923	3355	3568	6165	3030	3135
Powiat krośnieński	56235	27612	28623	28673	13724	14949	27562	13888	13674
m. Gubin	16874	8063	8811	16874	8063	8811	-	-	-
gm. w. Bobrowice	3190	1561	1629	-	-	-	3190	1561	1629
gm. w. Bytnica	2572	1308	1264	-	-	-	2572	1308	1264
gm. w. Dąbie	5044	2586	2458	-	-	-	5044	2586	2458
gm. w. Gubin	7343	3716	3627	-	-	-	7343	3716	3627
gm. m-w. Krosno Odrzańskie	18293	8878	9415	11799	5661	6138	6494	3217	3277
gm. w. Maszewo	2919	1500	1419	-	-	-	2919	1500	1419
Powiat międzyrzecki	58640	28971	29669	30765	14899	15866	27875	14072	13803
gm. w. Bledzew	4495	2255	2240	-	-	-	4495	2255	2240
gm. m-w. Międzyrzecz	25131	12295	12836	18459	8928	9531	6672	3367	3305
gm. w. Przytoczna	5729	2966	2763	-	-	-	5729	2966	2763
gm. w. Pszczew	4303	2096	2207	-	-	-	4303	2096	2207
gm. m-w. Skwierzyna	12404	6047	6357	9805	4748	5057	2599	1299	1300
gm. m-w. Trzciel	6578	3312	3266	2501	1223	1278	4077	2089	1988
Powiat nowosolski	87524	42574	44950	56599	27000	29599	30925	15574	15351
m. Nowa Sól	39571	18778	20793	39571	18778	20793	-	-	-
gm. m-w. Bytom Odrzański	5503	2750	2753	4420	2183	2237	1083	567	516
gm. w. Kolsko	3343	1704	1639	-	-	-	3343	1704	1639
gm. m-w. Koźuchów	16245	7889	8356	9711	4609	5102	6534	3280	3254
gm. w. Nowa Sól	6860	3404	3456	-	-	-	6860	3404	3456
gm. m-w. Nowe Miasteczko	5543	2750	2793	2897	1430	1467	2646	1320	1326
gm. w. Otyń	6824	3480	3344	-	-	-	6824	3480	3344
gm. w. Siedlisko	3635	1819	1816	-	-	-	3635	1819	1816
Powiat słubicki	47278	23264	24014	30208	14577	15631	17070	8687	8383
gm. m-w. Cybinka	6636	3384	3252	2778	1403	1375	3858	1981	1877
gm. w. Górzycyca	4282	2175	2107	-	-	-	4282	2175	2107
gm. m-w. Ośno Lubuskie	6437	3175	3262	3856	1860	1996	2581	1315	1266
gm. m-w. Rzepin	9938	4931	5007	6660	3251	3409	3278	1680	1598
gm. m-w. Słubice	19985	9599	10386	16914	8063	8851	3071	1536	1535
Powiat strzelecko-drezdenecki	50212	24750	25462	23631	11366	12265	26581	13384	13197
gm. m-w. Dobiegniew	6719	3335	3384	3125	1519	1606	3594	1816	1778
gm. m-w. Drezdenko	17511	8654	8857	10388	5032	5356	7123	3622	3501
gm. w. Stare Kurowo	4184	2085	2099	-	-	-	4184	2085	2099
gm. m-w. Strzelce Krajeńskie	17346	8462	8884	10118	4815	5303	7228	3647	3581
gm. w. Zwierzyn	4452	2214	2238	-	-	-	4452	2214	2238
Powiat sulęciński	35761	17761	18000	14925	7197	7728	20836	10564	10272
gm. w. Krzeszyce	4741	2385	2356	-	-	-	4741	2385	2356
gm. m-w. Lubniewice	3181	1583	1598	2076	1014	1062	1105	569	536
gm. w. Słońsk	4804	2440	2364	-	-	-	4804	2440	2364
gm. m-w. Sulęcín	16107	7925	8182	10278	4946	5332	5829	2979	2850
gm. m-w. Torzym	6928	3428	3500	2571	1237	1334	4357	2191	2166

TABL. 8. LUDNOŚĆ WEDŁUG PŁCI, WOJEWÓDZTW (NTS 2), POWIATÓW (LAU 1) I GMIN (LAU 2) W 2014 R. (cd.)
POPULATION BY SEX, VOIVODSHIPS (NTS 2), POWIATS (LAU 1) AND GMINAS (LAU 2) IN 2014 (cont.)

Stan w dniu 31 XII
 As of December 31

Wyszczególnienie <i>Specification</i>	Ogółem <i>Total</i>	Mężczyźni <i>Males</i>	Kobiety <i>Females</i>	Miasta <i>Urban areas</i>			Wieś <i>Rural areas</i>		
				razem <i>total</i>	mężczyźni <i>males</i>	kobiety <i>females</i>	razem <i>total</i>	mężczyźni <i>males</i>	kobiety <i>females</i>
WOJ. LUBUSKIE (dok.)									
Powiat świebodziński	56415	27578	28837	27068	12876	14192	29347	14702	14645
gm. w. Lubrza	3512	1813	1699	-	-	-	3512	1813	1699
gm. w. Łagów	5083	2556	2527	-	-	-	5083	2556	2527
gm. w. Skąpe	5141	2592	2549	-	-	-	5141	2592	2549
gm. w. Szczaniec	3905	1902	2003	-	-	-	3905	1902	2003
gm. m-w. Świebodzin	30370	14600	15770	22008	10430	11578	8362	4170	4192
gm. m-w. Zbąszynek	8404	4115	4289	5060	2446	2614	3344	1669	1675
Powiat wschowski	39365	19445	19920	19853	9595	10258	19512	9850	9662
gm. m-w. Sława	12625	6298	6327	4299	2106	2193	8326	4192	4134
gm. m-w. Szlichtyngowa	5064	2544	2520	1289	633	656	3775	1911	1864
gm. m-w. Wschowa	21676	10603	11073	14265	6856	7409	7411	3747	3664
Powiat zielonogórski	94934	46793	48141	34399	16753	17646	60535	30040	30495
gm. m-w. Babimost	6295	3111	3184	3999	1971	2028	2296	1140	1156
gm. w. Bojadła	3334	1672	1662	-	-	-	3334	1672	1662
gm. m-w. Czerwieńsk	10002	4924	5078	4159	2056	2103	5843	2868	2975
gm. m-w. Kargowa	5860	2843	3017	3768	1824	1944	2092	1019	1073
gm. m-w. Nowogród Bobrzański	9473	4707	4766	5151	2551	2600	4322	2156	2166
gm. m-w. Sulechów	26495	12951	13544	17322	8351	8971	9173	4600	4573
gm. w. Świdnica	6443	3193	3250	-	-	-	6443	3193	3250
gm. w. Trzebiechów	3413	1730	1683	-	-	-	3413	1730	1683
gm. w. Zabór	4027	1987	2040	-	-	-	4027	1987	2040
gm. w. Zielona Góra	19592	9675	9917	-	-	-	19592	9675	9917
Powiat żagański	81462	39778	41684	49473	23801	25672	31989	15977	16012
m. Gozdnicza	3228	1572	1656	3228	1572	1656	-	-	-
m. Żagań	26426	12740	13686	26426	12740	13686	-	-	-
gm. w. Brzeźnica	3773	1914	1859	-	-	-	3773	1914	1859
gm. m-w. Iłowa	7009	3401	3608	3996	1905	2091	3013	1496	1517
gm. m-w. Małomice	5329	2618	2711	3571	1732	1839	1758	886	872
gm. w. Niegosławice	4534	2259	2275	-	-	-	4534	2259	2275
gm. m-w. Szprotawa	21555	10478	11077	12252	5852	6400	9303	4626	4677
gm. w. Wymiarki	2362	1121	1241	-	-	-	2362	1121	1241
gm. w. Żagań	7246	3675	3571	-	-	-	7246	3675	3571
Powiat żarski	98625	47899	50726	60005	28752	31253	38620	19147	19473
m. Łęknica	2578	1265	1313	2578	1265	1313	-	-	-
m. Żary	38527	18255	20272	38527	18255	20272	-	-	-
gm. w. Brody	3482	1736	1746	-	-	-	3482	1736	1746
gm. m-w. Jasień	7237	3600	3637	4449	2212	2237	2788	1388	1400
gm. w. Lipinki Łużyckie	3327	1624	1703	-	-	-	3327	1624	1703
gm. m-w. Lubsko	19074	9357	9717	14451	7020	7431	4623	2337	2286
gm. w. Przewóz	3240	1620	1620	-	-	-	3240	1620	1620
gm. w. Trzebiel	5734	2861	2873	-	-	-	5734	2861	2873
gm. w. Tuplice	3198	1565	1633	-	-	-	3198	1565	1633
gm. w. Żary	12228	6016	6212	-	-	-	12228	6016	6212
Miasta na prawach powiatu: Cities with powiat status:									
Gorzów Wielkopolski	124145	59135	65010	124145	59135	65010	-	-	-
Zielona Góra	118920	56042	62878	118920	56042	62878	-	-	-

TABL. 8. LUDNOŚĆ WEDŁUG PŁCI, WOJEWÓDZTW (NTS 2), POWIATÓW (LAU 1) I GMIN (LAU 2) W 2014 R. (cd.)
POPULATION BY SEX, VOIVODSHIPS (NTS 2), POWIATS (LAU 1) AND GMINAS (LAU 2) IN 2014 (cont.)

Stan w dniu 31 XII
 As of December 31

Wyszczególnienie Specification	Ogółem Total	Mężczyźni Males	Kobiety Females	Miasta <i>Urban areas</i>			Wieś <i>Rural areas</i>		
				razem total	mężczyźni males	kobiety females	razem total	mężczyźni males	kobiety females
WOJ. ŁÓDZKIE	2504136	1193418	1310718	1583389	736303	847086	920747	457115	463632
Powiat bełchatowski	113238	55617	57621	67090	32749	34341	46148	22868	23280
m. Bełchatów	59305	28981	30324	59305	28981	30324	-	-	-
gm. w. Bełchatów	10679	5326	5353	-	-	-	10679	5326	5353
gm. w. Drużbice	5135	2534	2601	-	-	-	5135	2534	2601
gm. w. Kleszczów	5351	2663	2688	-	-	-	5351	2663	2688
gm. w. Kluki	4310	2107	2203	-	-	-	4310	2107	2203
gm. w. Rusiec	5198	2588	2610	-	-	-	5198	2588	2610
gm. w. Szczerców	8121	3970	4151	-	-	-	8121	3970	4151
gm. m-w. Żelów	15139	7448	7691	7785	3768	4017	7354	3680	3674
Powiat brzeziński	30945	14972	15973	12577	5925	6652	18368	9047	9321
m. Brzeziny	12577	5925	6652	12577	5925	6652	-	-	-
gm. w. Brzeziny	5574	2739	2835	-	-	-	5574	2739	2835
gm. w. Dmosin	4529	2223	2306	-	-	-	4529	2223	2306
gm. w. Jeżów	3476	1720	1756	-	-	-	3476	1720	1756
gm. w. Rogów	4789	2365	2424	-	-	-	4789	2365	2424
Powiat kutnowski	99967	48095	51872	58406	27468	30938	41561	20627	20934
m. Kutno	45371	21261	24110	45371	21261	24110	-	-	-
gm. w. Bedlno	5649	2827	2822	-	-	-	5649	2827	2822
gm. w. Dąbrowice	1943	930	1013	-	-	-	1943	930	1013
gm. m-w. Krośnice	8714	4208	4506	4498	2116	2382	4216	2092	2124
gm. w. Krzyżanów	4292	2134	2158	-	-	-	4292	2134	2158
gm. w. Kutno	8783	4384	4399	-	-	-	8783	4384	4399
gm. w. Łanięta	2490	1306	1184	-	-	-	2490	1306	1184
gm. w. Nowe Ostrowy	3588	1744	1844	-	-	-	3588	1744	1844
gm. w. Oporów	2639	1305	1334	-	-	-	2639	1305	1334
gm. w. Strzelce	4065	2003	2062	-	-	-	4065	2003	2062
gm. m-w. Żychlin	12433	5993	6440	8537	4091	4446	3896	1902	1994
Powiat łaski	50551	24693	25858	17897	8453	9444	32654	16240	16414
gm. w. Buczek	5107	2534	2573	-	-	-	5107	2534	2573
gm. m-w. Łask	28099	13551	14548	17897	8453	9444	10202	5098	5104
gm. w. Sędziejowice	6411	3158	3253	-	-	-	6411	3158	3253
gm. w. Widawa	7556	3743	3813	-	-	-	7556	3743	3813
gm. w. Wodzierady	3378	1707	1671	-	-	-	3378	1707	1671
Powiat łęczycki	51323	25026	26297	14660	6816	7844	36663	18210	18453
m. Łęczyca	14660	6816	7844	14660	6816	7844	-	-	-
gm. w. Daszyna	3992	1950	2042	-	-	-	3992	1950	2042
gm. w. Góra Świętej Małgorzaty	4462	2195	2267	-	-	-	4462	2195	2267
gm. w. Grabów	6127	3087	3040	-	-	-	6127	3087	3040
gm. w. Łęczyca	8546	4257	4289	-	-	-	8546	4257	4289
gm. w. Piątek	6194	3057	3137	-	-	-	6194	3057	3137
gm. w. Świnice Warckie	4024	2007	2017	-	-	-	4024	2007	2017
gm. w. Witonia	3318	1657	1661	-	-	-	3318	1657	1661
Powiat łowicki	79951	38790	41161	29169	13771	15398	50782	25019	25763
m. Łowicz	29169	13771	15398	29169	13771	15398	-	-	-
gm. w. Bielawy	5617	2807	2810	-	-	-	5617	2807	2810

TABL. 8. LUDNOŚĆ WEDŁUG PŁCI, WOJEWÓDZTW (NTS 2), POWIATÓW (LAU 1) I GMIN (LAU 2) W 2014 R. (cd.)
POPULATION BY SEX, VOIVODSHIPS (NTS 2), POWIATS (LAU 1) AND GMINAS (LAU 2) IN 2014 (cont.)

Stan w dniu 31 XII
 As of December 31

Wyszczególnienie Specification	Ogółem Total	Mężczyźni Males	Kobiety Females	Miasta <i>Urban areas</i>			Wieś <i>Rural areas</i>		
				razem total	mężczyźni males	kobiety females	razem total	mężczyźni males	kobiety females
WOJ. ŁÓDZKIE (cd.)									
Powiat łowicki (dok.)									
gm. w. Chąsno	2977	1477	1500	-	-	-	2977	1477	1500
gm. w. Domaniewice	4652	2262	2390	-	-	-	4652	2262	2390
gm. w. Kiernoza	3483	1732	1751	-	-	-	3483	1732	1751
gm. w. Kocierzew Południowy	4361	2227	2134	-	-	-	4361	2227	2134
gm. w. Łowicz	7634	3776	3858	-	-	-	7634	3776	3858
gm. w. Łyszkowice	6751	3281	3470	-	-	-	6751	3281	3470
gm. w. Nieborów	9418	4565	4853	-	-	-	9418	4565	4853
gm. w. Zduny	5889	2892	2997	-	-	-	5889	2892	2997
Powiat łódzki wschodni	70132	33724	36408	24072	11408	12664	46060	22316	23744
gm. w. Andrespol	13330	6321	7009	-	-	-	13330	6321	7009
gm. w. Brójce	6321	3134	3187	-	-	-	6321	3134	3187
gm. m-w. Koluszki	23656	11254	12402	13370	6312	7058	10286	4942	5344
gm. w. Nowosolna	4635	2253	2382	-	-	-	4635	2253	2382
gm. m-w. Rzgów	9958	4838	5120	3393	1637	1756	6565	3201	3364
gm. m-w. Tuszyń	12232	5924	6308	7309	3459	3850	4923	2465	2458
Powiat opoczyński	77771	38505	39266	25949	12601	13348	51822	25904	25918
gm. w. Białaczów	5897	2937	2960	-	-	-	5897	2937	2960
gm. m-w. Drzewica	10766	5322	5444	3984	1959	2025	6782	3363	3419
gm. w. Mniszków	4700	2399	2301	-	-	-	4700	2399	2301
gm. m-w. Opoczno	34999	17082	17917	21965	10642	11323	13034	6440	6594
gm. w. Paradyż	4468	2270	2198	-	-	-	4468	2270	2198
gm. w. Poświętne	3267	1670	1597	-	-	-	3267	1670	1597
gm. w. Sławno	7584	3770	3814	-	-	-	7584	3770	3814
gm. w. Żarnów	6090	3055	3035	-	-	-	6090	3055	3035
Powiat pabianicki	119582	56057	63525	85064	39203	45861	34518	16854	17664
m. Konstantynów Łódzki	17857	8312	9545	17857	8312	9545	-	-	-
m. Pabianice	67207	30891	36316	67207	30891	36316	-	-	-
gm. w. Dłutów	4476	2229	2247	-	-	-	4476	2229	2247
gm. w. Dobroń	7473	3669	3804	-	-	-	7473	3669	3804
gm. w. Ksawerów	7666	3660	4006	-	-	-	7666	3660	4006
gm. w. Lutomiersk	8027	3931	4096	-	-	-	8027	3931	4096
gm. w. Pabianice	6876	3365	3511	-	-	-	6876	3365	3511
Powiat pajęczański	52293	26005	26288	12938	6340	6598	39355	19665	19690
gm. m-w. Działoszyn	12825	6392	6433	6147	3028	3119	6678	3364	3314
gm. w. Kielczygłów	4170	2103	2067	-	-	-	4170	2103	2067
gm. w. Nowa Brzeźnica	4710	2374	2336	-	-	-	4710	2374	2336
gm. m-w. Pajęczno	11720	5773	5947	6791	3312	3479	4929	2461	2468
gm. w. Rząśnia	4820	2393	2427	-	-	-	4820	2393	2427
gm. w. Siemkowice	4852	2420	2432	-	-	-	4852	2420	2432
gm. w. Strzelce Wielkie	4700	2335	2365	-	-	-	4700	2335	2365
gm. w. Sulmierzyce	4496	2215	2281	-	-	-	4496	2215	2281
Powiat piotrkowski	91534	45146	46388	8722	4247	4475	82812	40899	41913
gm. w. Aleksandrów	4383	2182	2201	-	-	-	4383	2182	2201
gm. w. Czarnocin	4078	1983	2095	-	-	-	4078	1983	2095

TABL. 8. LUDNOŚĆ WEDŁUG PŁCI, WOJEWÓDZTW (NTS 2), POWIATÓW (LAU 1) I GMIN (LAU 2) W 2014 R. (cd.)
POPULATION BY SEX, VOIVODSHIPS (NTS 2), POWIATS (LAU 1) AND GMINAS (LAU 2) IN 2014 (cont.)

Stan w dniu 31 XII
 As of December 31

Wyszczególnienie <i>Specification</i>	Ogółem <i>Total</i>	Mężczyźni <i>Males</i>	Kobiety <i>Females</i>	Miasta <i>Urban areas</i>			Wieś <i>Rural areas</i>		
				razem <i>total</i>	mężczyźni <i>males</i>	kobiety <i>females</i>	razem <i>total</i>	mężczyźni <i>males</i>	kobiety <i>females</i>
WOJ. ŁÓDZKIE (cd.)									
Powiat piotrkowski (dok.)									
gm. w. Gorzkowice	8607	4223	4384	-	-	-	8607	4223	4384
gm. w. Grabica	6134	3087	3047	-	-	-	6134	3087	3047
gm. w. Łęki Szlacheckie	3602	1825	1777	-	-	-	3602	1825	1777
gm. w. Moszczenica	12915	6267	6648	-	-	-	12915	6267	6648
gm. w. Ręczno	3570	1775	1795	-	-	-	3570	1775	1795
gm. w. Rozprza	12274	6024	6250	-	-	-	12274	6024	6250
gm. m-w. Sulejów	16308	8082	8226	6360	3114	3246	9948	4968	4980
gm. w. Wola Krzysztoporska	11889	5883	6006	-	-	-	11889	5883	6006
gm. m-w. Wolbórz	7774	3815	3959	2362	1133	1229	5412	2682	2730
Powiat poddębicki	41788	20673	21115	10822	5093	5729	30966	15580	15386
gm. w. Dalików	3847	1956	1891	-	-	-	3847	1956	1891
gm. w. Pęczniew	3522	1761	1761	-	-	-	3522	1761	1761
gm. m-w. Poddębice	15910	7747	8163	7771	3666	4105	8139	4081	4058
gm. m-w. Uniejów	7183	3541	3642	3051	1427	1624	4132	2114	2018
gm. w. Wartkowice	6284	3125	3159	-	-	-	6284	3125	3159
gm. w. Zadzim	5042	2543	2499	-	-	-	5042	2543	2499
Powiat radomszczański	115832	56758	59074	53971	25644	28327	61861	31114	30747
m. Radomsko	47399	22471	24928	47399	22471	24928	-	-	-
gm. w. Dobryszyce	4392	2190	2202	-	-	-	4392	2190	2202
gm. w. Gidle	6292	3170	3122	-	-	-	6292	3170	3122
gm. w. Gomunice	5948	2944	3004	-	-	-	5948	2944	3004
gm. m-w. Kamieńsk	6107	3049	3058	2875	1410	1465	3232	1639	1593
gm. w. Kobbiele Wielkie	4471	2239	2232	-	-	-	4471	2239	2232
gm. w. Kodrąb	4649	2309	2340	-	-	-	4649	2309	2340
gm. w. Lgota Wielka	4359	2153	2206	-	-	-	4359	2153	2206
gm. w. Ładzice	4855	2490	2365	-	-	-	4855	2490	2365
gm. w. Masłowice	4294	2127	2167	-	-	-	4294	2127	2167
gm. m-w. Przedbórz	7361	3670	3691	3697	1763	1934	3664	1907	1757
gm. w. Radomsko	5631	2793	2838	-	-	-	5631	2793	2838
gm. w. Wielgomłynny	4738	2443	2295	-	-	-	4738	2443	2295
gm. w. Żytno	5336	2710	2626	-	-	-	5336	2710	2626
Powiat rawski	49419	24422	24997	20974	10081	10893	28445	14341	14104
m. Rawa Mazowiecka	17737	8498	9239	17737	8498	9239	-	-	-
gm. m-w. Biała Rawska	11484	5732	5752	3237	1583	1654	8247	4149	4098
gm. w. Cielądz	4076	2095	1981	-	-	-	4076	2095	1981
gm. w. Rawa Mazowiecka	8666	4308	4358	-	-	-	8666	4308	4358
gm. w. Regnów	1849	949	900	-	-	-	1849	949	900
gm. w. Sadkowice	5607	2840	2767	-	-	-	5607	2840	2767
Powiat sieradzki	119622	58456	61166	52029	24624	27405	67593	33832	33761
m. Sieradz	43071	20320	22751	43071	20320	22751	-	-	-
gm. m-w. Błaszki	14866	7404	7462	2241	1075	1166	12625	6329	6296
gm. w. Brąszewice	4526	2286	2240	-	-	-	4526	2286	2240
gm. w. Brzeźnio	6338	3173	3165	-	-	-	6338	3173	3165
gm. w. Burzenin	5600	2844	2756	-	-	-	5600	2844	2756

TABL. 8. LUDNOŚĆ WEDŁUG PŁCI, WOJEWÓDZTW (NTS 2), POWIATÓW (LAU 1) I GMIN (LAU 2) W 2014 R. (cd.)
POPULATION BY SEX, VOIVODSHIPS (NTS 2), POWIATS (LAU 1) AND GMINAS (LAU 2) IN 2014 (cont.)

Stan w dniu 31 XII
 As of December 31

Wyszczególnienie Specification	Ogółem Total	Mężczyźni Males	Kobiety Females	Miasta <i>Urban areas</i>			Wieś <i>Rural areas</i>		
				razem	mężczyźni	kobiety	razem	mężczyźni	kobiety
WOJ. ŁÓDZKIE (cd.)									
Powiat sieradzki (dok.)									
gm. w. Goszczanów	5626	2828	2798	-	-	-	5626	2828	2798
gm. w. Klonowa	2962	1456	1506	-	-	-	2962	1456	1506
gm. w. Sieradz	10387	5272	5115	-	-	-	10387	5272	5115
gm. m-w. Warta	12880	6285	6595	3339	1626	1713	9541	4659	4882
gm. w. Wróblew	6109	3029	3080	-	-	-	6109	3029	3080
gm. m-w. Złoczew	7257	3559	3698	3378	1603	1775	3879	1956	1923
Powiat skierniewicki	38198	18897	19301	-	-	-	38198	18897	19301
gm. w. Bolimów	4042	1967	2075	-	-	-	4042	1967	2075
gm. w. Głuchów	5875	2880	2995	-	-	-	5875	2880	2995
gm. w. Godzianów	2616	1327	1289	-	-	-	2616	1327	1289
gm. w. Kowiesy	2983	1477	1506	-	-	-	2983	1477	1506
gm. w. Lipce Reymontowskie	3285	1590	1695	-	-	-	3285	1590	1695
gm. w. Maków	6014	2983	3031	-	-	-	6014	2983	3031
gm. w. Nowy Kawęczyn	3364	1698	1666	-	-	-	3364	1698	1666
gm. w. Skierniewice	7324	3623	3701	-	-	-	7324	3623	3701
gm. w. Słupia	2695	1352	1343	-	-	-	2695	1352	1343
Powiat tomaszowski	119273	57319	61954	64513	30356	34157	54760	26963	27797
m. Tomaszów Mazowiecki	64513	30356	34157	64513	30356	34157	-	-	-
gm. w. Będków	3344	1681	1663	-	-	-	3344	1681	1663
gm. w. Budziszewice	2219	1095	1124	-	-	-	2219	1095	1124
gm. w. Czerniewice	5166	2582	2584	-	-	-	5166	2582	2584
gm. w. Inowlódz	3872	1872	2000	-	-	-	3872	1872	2000
gm. w. Lubochnia	7199	3561	3638	-	-	-	7199	3561	3638
gm. w. Rokiciny	6180	2994	3186	-	-	-	6180	2994	3186
gm. w. Rzczyca	4728	2432	2296	-	-	-	4728	2432	2296
gm. w. Tomaszów Mazowiecki	10773	5302	5471	-	-	-	10773	5302	5471
gm. w. Ujazd	7906	3795	4111	-	-	-	7906	3795	4111
gm. w. Żelechlinek	3373	1649	1724	-	-	-	3373	1649	1724
Powiat wieluński	77513	37889	39624	23300	11038	12262	54213	26851	27362
gm. w. Biała	5515	2761	2754	-	-	-	5515	2761	2754
gm. w. Czarnożyły	4569	2273	2296	-	-	-	4569	2273	2296
gm. w. Konopnica	3911	1925	1986	-	-	-	3911	1925	1986
gm. w. Mokrsko	5465	2747	2718	-	-	-	5465	2747	2718
gm. w. Osjaków	4810	2383	2427	-	-	-	4810	2383	2427
gm. w. Ostrówek	4539	2227	2312	-	-	-	4539	2227	2312
gm. w. Pątnów	6539	3219	3320	-	-	-	6539	3219	3320
gm. w. Skomlin	3394	1694	1700	-	-	-	3394	1694	1700
gm. m-w. Wieluń	32191	15400	16791	23300	11038	12262	8891	4362	4529
gm. w. Wierzchlas	6580	3260	3320	-	-	-	6580	3260	3320
Powiat wierszowski	42196	20887	21309	8653	4184	4469	33543	16703	16840
gm. w. Bolesławiec	4072	2056	2016	-	-	-	4072	2056	2016
gm. w. Czastary	3953	1956	1997	-	-	-	3953	1956	1997
gm. w. Galewice	6248	3113	3135	-	-	-	6248	3113	3135
gm. w. Lututów	4645	2307	2338	-	-	-	4645	2307	2338

TABL. 8. LUDNOŚĆ WEDŁUG PŁCI, WOJEWÓDZTW (NTS 2), POWIATÓW (LAU 1) I GMIN (LAU 2) W 2014 R. (cd.)
POPULATION BY SEX, VOIVODSHIPS (NTS 2), POWIATS (LAU 1) AND GMINAS (LAU 2) IN 2014 (cont.)

Stan w dniu 31 XII
 As of December 31

Wyszczególnienie <i>Specification</i>	Ogółem <i>Total</i>	Mężczyźni <i>Males</i>	Kobiety <i>Females</i>	Miasta <i>Urban areas</i>			Wieś <i>Rural areas</i>		
				razem <i>total</i>	mężczyźni <i>males</i>	kobiety <i>females</i>	razem <i>total</i>	mężczyźni <i>males</i>	kobiety <i>females</i>
WOJ. ŁÓDZKIE (dok.)									
Powiat wieruszowski (dok.)									
gm. w. Lubnice	4131	2040	2091	-	-	-	4131	2040	2091
gm. w. Sokolniki	4872	2428	2444	-	-	-	4872	2428	2444
gm. m-w. Wieruszów	14275	6987	7288	8653	4184	4469	5622	2803	2819
Powiat zduńskowolski	67748	32797	34951	45334	21467	23867	22414	11330	11084
m. Zduńska Wola	43310	20515	22795	43310	20515	22795	-	-	-
gm. m-w. Szadek	7420	3671	3749	2024	952	1072	5396	2719	2677
gm. w. Zapolice	5019	2577	2442	-	-	-	5019	2577	2442
gm. w. Zduńska Wola	11999	6034	5965	-	-	-	11999	6034	5965
Powiat zgierski	164988	78585	86403	116977	54730	62247	48011	23855	24156
m. Głowno	14759	6985	7774	14759	6985	7774	-	-	-
m. Ozorków	20068	9355	10713	20068	9355	10713	-	-	-
m. Zgierz	57390	26679	30711	57390	26679	30711	-	-	-
gm. m-w. Aleksandrów Łódzki	30285	14508	15777	21224	9991	11233	9061	4517	4544
gm. w. Głowno	4856	2436	2420	-	-	-	4856	2436	2420
gm. w. Ozorków	6917	3399	3518	-	-	-	6917	3399	3518
gm. w. Parzęczew	4987	2555	2432	-	-	-	4987	2555	2432
gm. m-w. Stryków	12412	6116	6296	3536	1720	1816	8876	4396	4480
gm. w. Zgierz	13314	6552	6762	-	-	-	13314	6552	6762
Miasta na prawach powiatu:									
Cities with powiat status:									
Łódź	706004	321304	384700	706004	321304	384700	-	-	-
Łódź-Bałuty	200692	90020	110672	200692	90020	110672	-	-	-
Łódź-Górna	165747	75457	90290	165747	75457	90290	-	-	-
Łódź-Polesie	136779	62505	74274	136779	62505	74274	-	-	-
Łódź-Śródmieście	67795	31278	36517	67795	31278	36517	-	-	-
Łódź-Widzew	134991	62044	72947	134991	62044	72947	-	-	-
Piotrków Trybunalski	75608	35546	40062	75608	35546	40062	-	-	-
Skierniewice	48660	23255	25405	48660	23255	25405	-	-	-

TABL. 8. LUDNOŚĆ WEDŁUG PŁCI, WOJEWÓDZTW (NTS 2), POWIATÓW (LAU 1) I GMIN (LAU 2) W 2014 R. (cd.)
POPULATION BY SEX, VOIVODSHIPS (NTS 2), POWIATS (LAU 1) AND GMINAS (LAU 2) IN 2014 (cont.)

Stan w dniu 31 XII
 As of December 31

Wyszczególnienie Specification	Ogółem Total	Mężczyźni Males	Kobiety Females	Miasta <i>Urban areas</i>			Wieś <i>Rural areas</i>		
				razem total	mężczyźni males	kobiety females	razem total	mężczyźni males	kobiety females
WOJ. MAŁOPOLSKIE	3368336	1634266	1734070	1637619	774753	862866	1730717	859513	871204
Powiat bocheński	105083	51794	53289	32871	15786	17085	72212	36008	36204
m. Bochnia	30104	14452	15652	30104	14452	15652	-	-	-
gm. w. Bochnia	19421	9613	9808	-	-	-	19421	9613	9808
gm. w. Drwinia	6484	3226	3258	-	-	-	6484	3226	3258
gm. w. Lipnica Murowana	5587	2834	2753	-	-	-	5587	2834	2753
gm. w. Łapanów	7895	3957	3938	-	-	-	7895	3957	3938
gm. m-w. Nowy Wiśnicz	13682	6860	6822	2767	1334	1433	10915	5526	5389
gm. w. Rzezawa	11128	5505	5623	-	-	-	11128	5505	5623
gm. w. Trzciana	5405	2668	2737	-	-	-	5405	2668	2737
gm. w. Żegocina	5377	2679	2698	-	-	-	5377	2679	2698
Powiat brzeski	92908	45984	46924	19454	9384	10070	73454	36600	36854
gm. w. Borzęcin	8424	4176	4248	-	-	-	8424	4176	4248
gm. m-w. Brzesko	36342	17848	18494	17090	8213	8877	19252	9635	9617
gm. m-w. Czerwony Bór	9724	4822	4902	2364	1171	1193	7360	3651	3709
gm. w. Dębno	14560	7231	7329	-	-	-	14560	7231	7329
gm. w. Gnojnik	7858	3966	3892	-	-	-	7858	3966	3892
gm. w. Iwkowa	6291	3097	3194	-	-	-	6291	3097	3194
gm. w. Szczurowa	9709	4844	4865	-	-	-	9709	4844	4865
Powiat chrzanowski	126845	61443	65402	78744	38014	40730	48101	23429	24672
gm. m-w. Alwernia	12727	6286	6441	3435	1696	1739	9292	4590	4702
gm. w. Babice	9056	4423	4633	-	-	-	9056	4423	4633
gm. m-w. Chrzanów	48132	23049	25083	37898	18076	19822	10234	4973	5261
gm. m-w. Libiąż	22667	11009	11658	17284	8407	8877	5383	2602	2781
gm. m-w. Trzebinia	34263	16676	17587	20127	9835	10292	14136	6841	7295
Powiat dąbrowski	59471	29614	29857	16070	7840	8230	43401	21774	21627
gm. w. Bolesław	2778	1403	1375	-	-	-	2778	1403	1375
gm. m-w. Dąbrowa Tarnowska	21135	10492	10643	11881	5802	6079	9254	4690	4564
gm. w. Gręboszów	3458	1695	1763	-	-	-	3458	1695	1763
gm. w. Mędrzechów	3521	1726	1795	-	-	-	3521	1726	1795
gm. w. Olesno	7888	3919	3969	-	-	-	7888	3919	3969
gm. w. Radgoszcz	7393	3726	3667	-	-	-	7393	3726	3667
gm. m-w. Szczucin	13298	6653	6645	4189	2038	2151	9109	4615	4494
Powiat gorlicki	109181	54011	55170	35989	17392	18597	73192	36619	36573
m. Gorlice	28255	13557	14698	28255	13557	14698	-	-	-
gm. m-w. Biecz	17000	8389	8611	4728	2284	2444	12272	6105	6167
gm. m-w. Bobowa	9613	4864	4749	3006	1551	1455	6607	3313	3294
gm. w. Gorlice	17145	8579	8566	-	-	-	17145	8579	8566
gm. w. Lipinki	6784	3318	3466	-	-	-	6784	3318	3466
gm. w. Łużna	8363	4271	4092	-	-	-	8363	4271	4092
gm. w. Moszczenica	4884	2441	2443	-	-	-	4884	2441	2443
gm. w. Ropa	5374	2705	2669	-	-	-	5374	2705	2669
gm. w. Sękowa	5009	2470	2539	-	-	-	5009	2470	2539
gm. w. Uście Gorlickie	6754	3417	3337	-	-	-	6754	3417	3337

TABL. 8. LUDNOŚĆ WEDŁUG PŁCI, WOJEWÓDZTW (NTS 2), POWIATÓW (LAU 1) I GMIN (LAU 2) W 2014 R. (cd.)
POPULATION BY SEX, VOIVODSHIPS (NUTS 2), POWIATS (LAU 1) AND GMINAS (LAU 2) IN 2014 (cont.)

Stan w dniu 31 XII

As of December 31

Wyszczególnienie Specification	Ogółem Total	Mężczyźni Males	Kobiety Females	Miasta <i>Urban areas</i>			Wieś <i>Rural areas</i>		
				razem total	mężczyźni males	kobiety females	razem total	mężczyźni males	kobiety females
WOJ. MAŁOPOLSKIE (cd.)									
Powiat krakowski	268517	131395	137122	44978	21607	23371	223539	109788	113751
gm. w. Czernichów	14143	6990	7153	-	-	-	14143	6990	7153
gm. w. Igołomia-Wawrzeńczyce	7710	3805	3905	-	-	-	7710	3805	3905
gm. w. Iwanowice	8924	4490	4434	-	-	-	8924	4490	4434
gm. w. Jerzmanowice-Przegonia	10807	5348	5459	-	-	-	10807	5348	5459
gm. w. Kocmyrzów-Luborzycza	14769	7350	7419	-	-	-	14769	7350	7419
gm. m-w. Krzeszowice	32451	15649	16802	10173	4828	5345	22278	10821	11457
gm. w. Liszki	16717	8189	8528	-	-	-	16717	8189	8528
gm. w. Michałowice	9845	4910	4935	-	-	-	9845	4910	4935
gm. w. Mogilany	13360	6499	6861	-	-	-	13360	6499	6861
gm. m-w. Skąła	10463	5296	5167	3800	1881	1919	6663	3415	3248
gm. m-w. Skawina	43137	20845	22292	24203	11613	12590	18934	9232	9702
gm. m-w. Słomniki	13680	6640	7040	4402	2111	2291	9278	4529	4749
gm. w. Sułoszowa	5804	2930	2874	-	-	-	5804	2930	2874
gm. m-w. Świątniki Górne	9686	4772	4914	2400	1174	1226	7286	3598	3688
gm. w. Wielka Wieś	11058	5399	5659	-	-	-	11058	5399	5659
gm. w. Zabierzów	25311	12241	13070	-	-	-	25311	12241	13070
gm. w. Zielonki	20652	10042	10610	-	-	-	20652	10042	10610
Powiat limanowski	129073	64569	64504	22968	11210	11758	106105	53359	52746
m. Limanowa	15078	7449	7629	15078	7449	7629	-	-	-
m. Mszana Dolna	7890	3761	4129	7890	3761	4129	-	-	-
gm. w. Dobra	9855	4920	4935	-	-	-	9855	4920	4935
gm. w. Jodłownik	8434	4213	4221	-	-	-	8434	4213	4221
gm. w. Kamienica	7776	3913	3863	-	-	-	7776	3913	3863
gm. w. Laskowa	7959	3975	3984	-	-	-	7959	3975	3984
gm. w. Limanowa	24661	12336	12325	-	-	-	24661	12336	12325
gm. w. Łukowica	9817	4898	4919	-	-	-	9817	4898	4919
gm. w. Mszana Dolna	17364	8907	8457	-	-	-	17364	8907	8457
gm. w. Niedźwiedź	7225	3700	3525	-	-	-	7225	3700	3525
gm. w. Słopnice	6514	3300	3214	-	-	-	6514	3300	3214
gm. w. Tymbark	6500	3197	3303	-	-	-	6500	3197	3303
Powiat miechowski	49824	24500	25324	11830	5567	6263	37994	18933	19061
gm. w. Charsznica	7603	3752	3851	-	-	-	7603	3752	3851
gm. w. Gołcza	6203	3137	3066	-	-	-	6203	3137	3066
gm. w. Kozłów	4724	2368	2356	-	-	-	4724	2368	2356
gm. w. Książ Wielki	5211	2554	2657	-	-	-	5211	2554	2657
gm. m-w. Miechów	19934	9581	10353	11830	5567	6263	8104	4014	4090
gm. w. Raclawice	2462	1245	1217	-	-	-	2462	1245	1217
gm. w. Słaboszów	3687	1863	1824	-	-	-	3687	1863	1824
Powiat myślenicki	124482	61763	62719	31332	15164	16168	93150	46599	46551
gm. m-w. Dobczyce	15114	7493	7621	6449	3130	3319	8665	4363	4302
gm. w. Lubień	9938	4894	5044	-	-	-	9938	4894	5044
gm. m-w. Myślenice	43248	21291	21957	18346	8859	9487	24902	12432	12470
gm. w. Pcim	10969	5503	5466	-	-	-	10969	5503	5466
gm. w. Raciechowice	6208	3105	3103	-	-	-	6208	3105	3103

TABL. 8. LUDNOŚĆ WEDŁUG PŁCI, WOJEWÓDZTW (NTS 2), POWIATÓW (LAU 1) I GMIN (LAU 2) W 2014 R. (cd.)
POPULATION BY SEX, VOIVODSHIPS (NTS 2), POWIATS (LAU 1) AND GMINAS (LAU 2) IN 2014 (cont.)

Stan w dniu 31 XII
 As of December 31

Wyszczególnienie Specification	Ogółem Total	Mężczyźni Males	Kobiety Females	Miasta <i>Urban areas</i>			Wieś <i>Rural areas</i>		
				razem total	mężczyźni males	kobiety females	razem total	mężczyźni males	kobiety females
WOJ. MAŁOPOLSKIE (cd.)									
Powiat myślenicki (dok.)									
gm. w. Siepraw	8566	4245	4321	-	-	-	8566	4245	4321
gm. m-w. Sułkowice	14650	7213	7437	6537	3175	3362	8113	4038	4075
gm. w. Tokarnia	8559	4399	4160	-	-	-	8559	4399	4160
gm. w. Wiśniowa	7230	3620	3610	-	-	-	7230	3620	3610
Powiat nowosądecki	211830	105538	106292	37090	17831	19259	174740	87707	87033
m. Grybów	6063	2930	3133	6063	2930	3133	-	-	-
gm. w. Chelmiec	27386	13735	13651	-	-	-	27386	13735	13651
gm. w. Gródek nad Dunajcem	9194	4665	4529	-	-	-	9194	4665	4529
gm. w. Grybów	24617	12358	12259	-	-	-	24617	12358	12259
gm. w. Kamionka Wielka	10100	4971	5129	-	-	-	10100	4971	5129
gm. w. Korzenna	14197	7209	6988	-	-	-	14197	7209	6988
gm. m-w. Krynica-Zdrój	16862	8097	8765	10992	5097	5895	5870	3000	2870
gm. w. Łabowa	5831	2990	2841	-	-	-	5831	2990	2841
gm. w. Łącko	16116	8124	7992	-	-	-	16116	8124	7992
gm. w. Łososina Dolna	10702	5364	5338	-	-	-	10702	5364	5338
gm. m-w. Muszyna	11693	5712	5981	5028	2408	2620	6665	3304	3361
gm. w. Nawojowa	8424	4170	4254	-	-	-	8424	4170	4254
gm. m-w. Piwniczna-Zdrój	10667	5243	5424	5967	2947	3020	4700	2296	2404
gm. w. Podegrodzie	12729	6355	6374	-	-	-	12729	6355	6374
gm. w. Rytro	3853	1929	1924	-	-	-	3853	1929	1924
gm. m-w. Stary Sącz	23396	11686	11710	9040	4449	4591	14356	7237	7119
Powiat nowotarski	190128	93009	97119	52652	25053	27599	137476	67956	69520
m. Nowy Targ	33598	16011	17587	33598	16011	17587	-	-	-
gm. m-w Szczawnica	7445	3606	3839	5972	2856	3116	1473	750	723
gm. w. Czarny Dunajec	22163	10872	11291	-	-	-	22163	10872	11291
gm. w. Czorsztyn	7573	3696	3877	-	-	-	7573	3696	3877
gm. w. Jabłonka	18144	8966	9178	-	-	-	18144	8966	9178
gm. w. Krościenko nad Dunajcem	6721	3258	3463	-	-	-	6721	3258	3463
gm. w. Lipnica Wielka	5961	2950	3011	-	-	-	5961	2950	3011
gm. w. Łąpsze Niżne	9205	4580	4625	-	-	-	9205	4580	4625
gm. w. Nowy Targ	23606	11645	11961	-	-	-	23606	11645	11961
gm. w. Ochotnica Dolna	8422	4200	4222	-	-	-	8422	4200	4222
gm. w. Raba Wyżna	14557	7235	7322	-	-	-	14557	7235	7322
gm. m-w. Rabka-Zdrój	17416	8353	9063	13082	6186	6896	4334	2167	2167
gm. w. Spytkowice	4443	2206	2237	-	-	-	4443	2206	2237
gm. w. Szaflary	10874	5431	5443	-	-	-	10874	5431	5443
Powiat olkuski	113650	55361	58289	55636	26879	28757	58014	28482	29532
m. Bukowno	10336	4989	5347	10336	4989	5347	-	-	-
gm. w. Bolesław	7810	3799	4011	-	-	-	7810	3799	4011
gm. w. Klucze	15281	7438	7843	-	-	-	15281	7438	7843
gm. m-w. Olkusz	49800	24138	25662	36477	17628	18849	13323	6510	6813
gm. w. Trzyciąż	7061	3561	3500	-	-	-	7061	3561	3500
gm. m-w. Wolbrom	23362	11436	11926	8823	4262	4561	14539	7174	7365

TABL. 8. LUDNOŚĆ WEDŁUG PŁCI, WOJEWÓDZTW (NTS 2), POWIATÓW (LAU 1) I GMIN (LAU 2) W 2014 R. (cd.)
POPULATION BY SEX, VOIVODSHIPS (NTS 2), POWIATS (LAU 1) AND GMINAS (LAU 2) IN 2014 (cont.)

Stan w dniu 31 XII

As of December 31

Wyszczególnienie <i>Specification</i>	Ogółem <i>Total</i>	Mężczyźni <i>Males</i>	Kobiety <i>Females</i>	Miasta <i>Urban areas</i>			Wieś <i>Rural areas</i>		
				razem	mężczyźni	kobiety	razem	mężczyźni	kobiety
WOJ. MAŁOPOLSKIE (cd.)									
Powiat oświęcimski	154977	75346	79631	82964	39539	43425	72013	35807	36206
m. Oświęcim	39444	18697	20747	39444	18697	20747	-	-	-
gm. m-w. Brzeszcze	21587	10522	11065	11560	5526	6034	10027	4996	5031
gm. m-w. Chelmek	13084	6445	6639	9198	4440	4758	3886	2005	1881
gm. m-w. Kęty	34357	16755	17602	19062	9058	10004	15295	7697	7598
gm. w. Osiek	8129	4029	4100	-	-	-	8129	4029	4100
gm. w. Oświęcim	18044	8839	9205	-	-	-	18044	8839	9205
gm. w. Polanka Wielka	4269	2105	2164	-	-	-	4269	2105	2164
gm. w. Przeciszów	6734	3315	3419	-	-	-	6734	3315	3419
gm. m-w. Zator	9329	4639	4690	3700	1818	1882	5629	2821	2808
Powiat proszowicki	43892	21623	22269	7825	3751	4074	36067	17872	18195
gm. w. Koniusza	8916	4437	4479	-	-	-	8916	4437	4479
gm. w. Koszyce	5651	2732	2919	-	-	-	5651	2732	2919
gm. m-w. Nowe Brzesko	5812	2877	2935	1667	826	841	4145	2051	2094
gm. w. Pałecznicza	3682	1842	1840	-	-	-	3682	1842	1840
gm. m-w. Proszowice	16377	8011	8366	6158	2925	3233	10219	5086	5133
gm. w. Radziemice	3454	1724	1730	-	-	-	3454	1724	1730
Powiat suski	84140	41681	42459	20699	9985	10714	63441	31696	31745
m. Jordanów	5305	2558	2747	5305	2558	2747	-	-	-
m. Sucha Beskidzka	9414	4571	4843	9414	4571	4843	-	-	-
gm. w. Budzów	8770	4387	4383	-	-	-	8770	4387	4383
gm. w. Bystra-Sidzina	6778	3393	3385	-	-	-	6778	3393	3385
gm. w. Jordanów	10987	5540	5447	-	-	-	10987	5540	5447
gm. m-w. Maków Podhalański	16361	8037	8324	5980	2856	3124	10381	5181	5200
gm. w. Stryszawa	11815	5789	6026	-	-	-	11815	5789	6026
gm. w. Zawoja	9072	4620	4452	-	-	-	9072	4620	4452
gm. w. Zembrzyce	5638	2786	2852	-	-	-	5638	2786	2852
Powiat tarnowski	200085	99355	100730	24132	11795	12337	175953	87560	88393
gm. m-w. Ciężkowice	11304	5689	5615	2496	1212	1284	8808	4477	4331
gm. w. Gromnik	8782	4407	4375	-	-	-	8782	4407	4375
gm. w. Lisia Góra	14866	7346	7520	-	-	-	14866	7346	7520
gm. w. Pleśna	11924	5962	5962	-	-	-	11924	5962	5962
gm. m-w. Radłów	9775	4817	4958	2766	1324	1442	7009	3493	3516
gm. m-w. Ryglice	11723	5821	5902	2870	1431	1439	8853	4390	4463
gm. w. Rzepiennik Strzyżewski	6791	3377	3414	-	-	-	6791	3377	3414
gm. w. Skrzyszów	14008	6938	7070	-	-	-	14008	6938	7070
gm. w. Tarnów	25254	12505	12749	-	-	-	25254	12505	12749
gm. m-w. Tuchów	18169	9023	9146	6724	3334	3390	11445	5689	5756
gm. w. Wierzchosławice	10701	5268	5433	-	-	-	10701	5268	5433
gm. w. Wietrzychowice	4019	2042	1977	-	-	-	4019	2042	1977
gm. m-w. Wojnicz	13319	6621	6698	3401	1605	1796	9918	5016	4902
gm. m-w. Zakliczyn	12410	6181	6229	1661	834	827	10749	5347	5402
gm. m-w. Żabno	18982	9308	9674	4214	2055	2159	14768	7253	7515
gm. w. Szerzyny	8058	4050	4008	-	-	-	8058	4050	4008

TABL. 8. LUDNOŚĆ WEDŁUG PŁCI, WOJEWÓDZTW (NTS 2), POWIATÓW (LAU 1) I GMIN (LAU 2) W 2014 R. (cd.)
POPULATION BY SEX, VOIVODSHIPS (NTS 2), POWIATS (LAU 1) AND GMINAS (LAU 2) IN 2014 (cont.)

Stan w dniu 31 XII
 As of December 31

Wyszczególnienie <i>Specification</i>	Ogółem <i>Total</i>	Mężczyźni <i>Males</i>	Kobiety <i>Females</i>	Miasta <i>Urban areas</i>			Wieś <i>Rural areas</i>		
				razem <i>total</i>	mężczyźni <i>males</i>	kobiety <i>females</i>	razem <i>total</i>	mężczyźni <i>males</i>	kobiety <i>females</i>
WOJ. MAŁOPOLSKIE (dok.)									
Powiat tatrzański	67851	32672	35179	27556	12789	14767	40295	19883	20412
m. Zakopane	27556	12789	14767	27556	12789	14767	-	-	-
gm. w. Biały Dunajec	7096	3459	3637	-	-	-	7096	3459	3637
gm. w. Bukowina Tatrzańska	13138	6527	6611	-	-	-	13138	6527	6611
gm. w. Kościelisko	8639	4227	4412	-	-	-	8639	4227	4412
gm. w. Poronin	11422	5670	5752	-	-	-	11422	5670	5752
Powiat wadowicki	159233	78023	81210	44850	21439	23411	114383	56584	57799
gm. m-w. Andrychów	43825	21450	22375	20993	10111	10882	22832	11339	11493
gm. w. Brzeźnica	10124	4928	5196	-	-	-	10124	4928	5196
gm. m-w. Kalwaria Zebrzydowska	19899	9799	10100	4603	2271	2332	15296	7528	7768
gm. w. Lanckorona	6137	2989	3148	-	-	-	6137	2989	3148
gm. w. Mucharz	4023	2018	2005	-	-	-	4023	2018	2005
gm. w. Spytkowice	10212	4954	5258	-	-	-	10212	4954	5258
gm. w. Stryszów	6823	3371	3452	-	-	-	6823	3371	3452
gm. w. Tomice	7886	3885	4001	-	-	-	7886	3885	4001
gm. m-w. Wadowice	38172	18480	19692	19254	9057	10197	18918	9423	9495
gm. w. Wieprz	12132	6149	5983	-	-	-	12132	6149	5983
Powiat wielicki	120064	58599	61465	32877	15742	17135	87187	42857	44330
gm. w. Biskupice	9744	4756	4988	-	-	-	9744	4756	4988
gm. w. Gdów	17665	8818	8847	-	-	-	17665	8818	8847
gm. w. Kłaj	10590	5168	5422	-	-	-	10590	5168	5422
gm. m-w. Niepołomice	26124	12639	13485	11201	5385	5816	14923	7254	7669
gm. m-w. Wieliczka	55941	27218	28723	21676	10357	11319	34265	16861	17404
Miasta na prawach powiatu: <i>Cities with powiat status:</i>									
Kraków	761873	355242	406631	761873	355242	406631	-	-	-
Nowy Sącz	83853	40108	43745	83853	40108	43745	-	-	-
Tarnów	111376	52636	58740	111376	52636	58740	-	-	-

TABL. 8. LUDNOŚĆ WEDŁUG PŁCI, WOJEWÓDZTW (NTS 2), POWIATÓW (LAU 1) I GMIN (LAU 2) W 2014 R. (cd.)
POPULATION BY SEX, VOIVODSHIPS (NTS 2), POWIATS (LAU 1) AND GMINAS (LAU 2) IN 2014 (cont.)

Stan w dniu 31 XII
 As of December 31

Wyszczególnienie Specification	Ogółem Total	Mężczyźni Males	Kobiety Females	Miasta <i>Urban areas</i>			Wieś <i>Rural areas</i>		
				razem total	mężczyźni males	kobiety females	razem total	mężczyźni males	kobiety females
WOJ. MAZOWIECKIE	5334511	2552091	2782420	3427481	1601055	1826426	1907030	951036	955994
Powiat białobrzeski	33599	16953	16646	8031	3957	4074	25568	12996	12572
gm. m-w. Białobrzegi	10395	5108	5287	7110	3471	3639	3285	1637	1648
gm. w. Promna	5588	2860	2728	-	-	-	5588	2860	2728
gm. w. Radzanów	3901	1980	1921	-	-	-	3901	1980	1921
gm. w. Stara Błotnica	5177	2634	2543	-	-	-	5177	2634	2543
gm. w. Stromiec	5690	2905	2785	-	-	-	5690	2905	2785
gm. m-w. Wyśmierzyce	2848	1466	1382	921	486	435	1927	980	947
Powiat ciechanowski	90703	44594	46109	47698	22758	24940	43005	21836	21169
m. Ciechanów	44585	21253	23332	44585	21253	23332	-	-	-
gm. w. Ciechanów	6941	3508	3433	-	-	-	6941	3508	3433
gm. m-w. Gliniojeck	8108	4047	4061	3113	1505	1608	4995	2542	2453
gm. w. Gołymin-Ośrodek	3957	1974	1983	-	-	-	3957	1974	1983
gm. w. Grudusk	3794	1888	1906	-	-	-	3794	1888	1906
gm. w. Ojrzeń	4373	2246	2127	-	-	-	4373	2246	2127
gm. w. Opinogóra Górna	5983	3094	2889	-	-	-	5983	3094	2889
gm. w. Regimin	5087	2586	2501	-	-	-	5087	2586	2501
gm. w. Sońsk	7875	3998	3877	-	-	-	7875	3998	3877
Powiat garwoliński	108654	53943	54711	30629	14915	15714	78025	39028	38997
m. Garwolin	17174	8272	8902	17174	8272	8902	-	-	-
m. Łaskarzew	4910	2431	2479	4910	2431	2479	-	-	-
gm. w. Borowie	5234	2670	2564	-	-	-	5234	2670	2564
gm. w. Garwolin	12912	6366	6546	-	-	-	12912	6366	6546
gm. w. Górzno	6346	3156	3190	-	-	-	6346	3156	3190
gm. w. Łaskarzew	5513	2737	2776	-	-	-	5513	2737	2776
gm. w. Maciejowice	7148	3701	3447	-	-	-	7148	3701	3447
gm. w. Miastków Kościelny	4935	2506	2429	-	-	-	4935	2506	2429
gm. w. Parysów	4102	2061	2041	-	-	-	4102	2061	2041
gm. m-w. Pilawa	10884	5376	5508	4484	2201	2283	6400	3175	3225
gm. w. Sobolew	8258	4052	4206	-	-	-	8258	4052	4206
gm. w. Trojanów	7492	3720	3772	-	-	-	7492	3720	3772
gm. w. Wilga	5360	2658	2702	-	-	-	5360	2658	2702
gm. m-w. Zelechów	8386	4237	4149	4061	2011	2050	4325	2226	2099
Powiat gostyniński	46221	22475	23746	18947	8976	9971	27274	13499	13775
m. Gostynin	18947	8976	9971	18947	8976	9971	-	-	-
gm. w. Gostynin	12217	6131	6086	-	-	-	12217	6131	6086
gm. w. Pacyna	3730	1856	1874	-	-	-	3730	1856	1874
gm. w. Sanniki	6278	3010	3268	-	-	-	6278	3010	3268
gm. w. Szczawin Kościelny	5049	2502	2547	-	-	-	5049	2502	2547
Powiat grodziski	89663	42864	46799	50378	23536	26842	39285	19328	19957
m. Milanówek	16353	7659	8694	16353	7659	8694	-	-	-
m. Podkowa Leśna	3845	1800	2045	3845	1800	2045	-	-	-
gm. w. Baranów	5101	2536	2565	-	-	-	5101	2536	2565
gm. m-w. Grodzisk Mazowiecki	44718	21179	23539	30180	14077	16103	14538	7102	7436
gm. w. Jaktorów	11555	5666	5889	-	-	-	11555	5666	5889
gm. w. Żabia Wola	8091	4024	4067	-	-	-	8091	4024	4067
Powiat grójecki	98670	48594	50076	34553	16506	18047	64117	32088	32029
gm. w. Belsk Duży	6600	3232	3368	-	-	-	6600	3232	3368
gm. w. Błędów	7672	3798	3874	-	-	-	7672	3798	3874

TABL. 8. LUDNOŚĆ WEDŁUG PŁCI, WOJEWÓDZTW (NTS 2), POWIATÓW (LAU 1) I GMIN (LAU 2) W 2014 R. (cd.)
POPULATION BY SEX, VOIVODSHIPS (NTS 2), POWIATS (LAU 1) AND GMINAS (LAU 2) IN 2014 (cont.)

Stan w dniu 31 XII
 As of December 31

Wyszczególnienie Specification	Ogółem Total	Mężczyźni Males	Kobiety Females	Miasta <i>Urban areas</i>			Wieś <i>Rural areas</i>		
				razem total	mężczyźni males	kobiety females	razem total	mężczyźni males	kobiety females
WOJ. MAZOWIECKIE (cd.)									
Powiat grójecki (dok.)									
gm. w. Chynów	9789	4928	4861	-	-	-	9789	4928	4861
gm. w. Goszczyn	2971	1553	1418	-	-	-	2971	1553	1418
gm. m-w. Grójec	25403	12255	13148	16534	7845	8689	8869	4410	4459
gm. w. Jasieniec	5402	2711	2691	-	-	-	5402	2711	2691
gm. m-w. Mogielnica	8852	4396	4456	2352	1136	1216	6500	3260	3240
gm. m-w. Nowe Miasto nad Pilicą	8039	3937	4102	3890	1832	2058	4149	2105	2044
gm. w. Pniewy	4743	2398	2345	-	-	-	4743	2398	2345
gm. m-w. Warka	19199	9386	9813	11777	5693	6084	7422	3693	3729
Powiat kozienicki	61722	30679	31043	18064	8701	9363	43658	21978	21680
gm. w. Garbatka-Letnisko	5188	2550	2638	-	-	-	5188	2550	2638
gm. w. Głowaczów	7365	3807	3558	-	-	-	7365	3807	3558
gm. w. Gniewoszków	4019	1947	2072	-	-	-	4019	1947	2072
gm. w. Grabów nad Pilicą	3945	2039	1906	-	-	-	3945	2039	1906
gm. m-w. Kozienice	30353	14874	15479	18064	8701	9363	12289	6173	6116
gm. w. Magnuszew	6796	3478	3318	-	-	-	6796	3478	3318
gm. w. Sieciechów	4056	1984	2072	-	-	-	4056	1984	2072
Powiat legionowski	112226	54108	58118	58447	27763	30684	53779	26345	27434
m. Legionowo	54272	25724	28548	54272	25724	28548	-	-	-
gm. w. Jabłonna	17951	8755	9196	-	-	-	17951	8755	9196
gm. w. Nieporęt	13707	6641	7066	-	-	-	13707	6641	7066
gm. m-w. Serock	13896	6848	7048	4175	2039	2136	9721	4809	4912
gm. w. Wieliszew	12400	6140	6260	-	-	-	12400	6140	6260
Powiat lipski	35309	17531	17778	5732	2768	2964	29577	14763	14814
gm. w. Chotcza	2409	1199	1210	-	-	-	2409	1199	1210
gm. w. Ciepiałów	5724	2872	2852	-	-	-	5724	2872	2852
gm. m-w. Lipsko	11397	5600	5797	5732	2768	2964	5665	2832	2833
gm. w. Rzecznów	4570	2298	2272	-	-	-	4570	2298	2272
gm. w. Sienno	6049	3040	3009	-	-	-	6049	3040	3009
gm. w. Solec nad Wisłą	5160	2522	2638	-	-	-	5160	2522	2638
Powiat losicki	31973	15942	16031	7102	3406	3696	24871	12536	12335
gm. w. Huszlew	2932	1496	1436	-	-	-	2932	1496	1436
gm. m-w. Łosice	10961	5365	5596	7102	3406	3696	3859	1959	1900
gm. w. Olszanka	3051	1536	1515	-	-	-	3051	1536	1515
gm. w. Platerów	5035	2552	2483	-	-	-	5035	2552	2483
gm. w. Sarnaki	4996	2473	2523	-	-	-	4996	2473	2523
gm. w. Stara Kornica	4998	2520	2478	-	-	-	4998	2520	2478
Powiat makowski	46365	23074	23291	12806	6069	6737	33559	17005	16554
m. Maków Mazowiecki	10077	4773	5304	10077	4773	5304	-	-	-
gm. w. Czerwonka	2715	1370	1345	-	-	-	2715	1370	1345
gm. w. Karniewo	5299	2632	2667	-	-	-	5299	2632	2667
gm. w. Krasnosielc	6531	3274	3257	-	-	-	6531	3274	3257
gm. w. Młynarze	1788	926	862	-	-	-	1788	926	862
gm. w. Płoniawy-Bramura	5659	2860	2799	-	-	-	5659	2860	2799
gm. m-w. Różan	4490	2197	2293	2729	1296	1433	1761	901	860
gm. w. Rzewnie	2686	1382	1304	-	-	-	2686	1382	1304
gm. w. Sypniewo	3427	1752	1675	-	-	-	3427	1752	1675
gm. w. Szelków	3693	1908	1785	-	-	-	3693	1908	1785

TABL. 8. LUDNOŚĆ WEDŁUG PŁCI, WOJEWÓDZTW (NTS 2), POWIATÓW (LAU 1) I GMIN (LAU 2) W 2014 R. (cd.)

POPULATION BY SEX, VOIVODSHIPS (NTS 2), POWIATS (LAU 1) AND GMINAS (LAU 2) IN 2014 (cont.)

Stan w dniu 31 XII

As of December 31

Wyszczególnienie <i>Specification</i>	Ogółem <i>Total</i>	Mężczyźni <i>Males</i>	Kobiety <i>Females</i>	Miasta <i>Urban areas</i>			Wieś <i>Rural areas</i>		
				razem <i>total</i>	mężczyźni <i>males</i>	kobiety <i>females</i>	razem <i>total</i>	mężczyźni <i>males</i>	kobiety <i>females</i>
WOJ. MAZOWIECKIE (cd.)									
Powiat miński	150889	73583	77306	69763	33149	36614	81126	40434	40692
m. Mińsk Mazowiecki	40211	19045	21166	40211	19045	21166	-	-	-
gm. w. Cegłów	6217	3081	3136	-	-	-	6217	3081	3136
gm. w. Dębe Wielkie	9701	4815	4886	-	-	-	9701	4815	4886
gm. w. Dobrze	6000	3051	2949	-	-	-	6000	3051	2949
gm. m-w. Halinów	15341	7542	7799	3675	1811	1864	11666	5731	5935
gm. w. Jakubów	5076	2557	2519	-	-	-	5076	2557	2519
gm. m-w. Kałuszyn	5958	2994	2964	2938	1451	1487	3020	1543	1477
gm. w. Latowicz	5460	2763	2697	-	-	-	5460	2763	2697
gm. w. Mińsk Mazowiecki	14722	7273	7449	-	-	-	14722	7273	7449
gm. m-w. Mrozy	8737	4304	4433	3528	1699	1829	5209	2605	2604
gm. w. Siennica	7371	3664	3707	-	-	-	7371	3664	3707
gm. w. Stanisławów	6684	3351	3333	-	-	-	6684	3351	3333
m. Sulejówek	19411	9143	10268	19411	9143	10268	-	-	-
Powiat mławski	73887	36269	37618	30968	14777	16191	42919	21492	21427
m. Mława	30968	14777	16191	30968	14777	16191	-	-	-
gm. w. Dzierzgowo	3262	1665	1597	-	-	-	3262	1665	1597
gm. w. Lipowiec Kościelny	4917	2402	2515	-	-	-	4917	2402	2515
gm. w. Radzanów	3474	1742	1732	-	-	-	3474	1742	1732
gm. w. Strzegowo	7736	3897	3839	-	-	-	7736	3897	3839
gm. w. Stupsk	4972	2475	2497	-	-	-	4972	2475	2497
gm. w. Szeńsk	4346	2137	2209	-	-	-	4346	2137	2209
gm. w. Szydłowo	4664	2349	2315	-	-	-	4664	2349	2315
gm. w. Wieczfnia Kościelna	4182	2102	2080	-	-	-	4182	2102	2080
gm. w. Wiśniewo	5366	2723	2643	-	-	-	5366	2723	2643
Powiat nowodworski	78693	38513	40180	39224	19000	20224	39469	19513	19956
m. Nowy Dwór Mazowiecki	28364	13634	14730	28364	13634	14730	-	-	-
gm. w. Czosnów	9806	4835	4971	-	-	-	9806	4835	4971
gm. w. Leoncin	5532	2732	2800	-	-	-	5532	2732	2800
gm. m-w. Nasielsk	19821	9864	9957	7629	3768	3861	12192	6096	6096
gm. w. Pomiechówek	8988	4396	4592	-	-	-	8988	4396	4592
gm. m-w. Zakroczym	6182	3052	3130	3231	1598	1633	2951	1454	1497
Powiat ostrołęcki	88413	44794	43619	3294	1631	1663	85119	43163	41956
gm. w. Baranowo	6727	3389	3338	-	-	-	6727	3389	3338
gm. w. Czarnia	2648	1355	1293	-	-	-	2648	1355	1293
gm. w. Czerwin	5176	2611	2565	-	-	-	5176	2611	2565
gm. w. Goworowo	8585	4360	4225	-	-	-	8585	4360	4225
gm. w. Kadzidło	11460	5856	5604	-	-	-	11460	5856	5604
gm. w. Lelis	9311	4702	4609	-	-	-	9311	4702	4609
gm. w. Łyse	8434	4265	4169	-	-	-	8434	4265	4169
gm. m-w. Myszyniec	10600	5427	5173	3294	1631	1663	7306	3796	3510
gm. w. Olszewo-Borki	10274	5178	5096	-	-	-	10274	5178	5096
gm. w. Rzekuń	10287	5190	5097	-	-	-	10287	5190	5097
gm. w. Troszyn	4911	2461	2450	-	-	-	4911	2461	2450
Powiat ostrowski	74348	36873	37475	24776	11929	12847	49572	24944	24628
m. Ostrow Mazowiecka	22792	10960	11832	22792	10960	11832	-	-	-
gm. w. Andrzejewo	4309	2168	2141	-	-	-	4309	2168	2141
gm. w. Boguty-Pianki	2727	1409	1318	-	-	-	2727	1409	1318

TABL. 8. LUDNOŚĆ WEDŁUG PŁCI, WOJEWÓDZTW (NTS 2), POWIATÓW (LAU 1) I GMIN (LAU 2) W 2014 R. (cd.)
POPULATION BY SEX, VOIVODSHIPS (NTS 2), POWIATS (LAU 1) AND GMINAS (LAU 2) IN 2014 (cont.)

Stan w dniu 31 XII
 As of December 31

Wyszczególnienie Specification	Ogółem Total	Mężczyźni Males	Kobiety Females	Miasta <i>Urban areas</i>			Wieś <i>Rural areas</i>		
				razem	mężczyźni	kobiety	razem	mężczyźni	kobiety
WOJ. MAZOWIECKIE (cd.)									
Powiat ostrowski (dok.)									
gm. m-w. Brok	2924	1447	1477	1984	969	1015	940	478	462
gm. w. Małkinia Górna	11982	5922	6060	-	-	-	11982	5922	6060
gm. w. Nur	2879	1478	1401	-	-	-	2879	1478	1401
gm. w. Ostrów Mazowiecka	12917	6494	6423	-	-	-	12917	6494	6423
gm. w. Stary Lubotyń	3807	1915	1892	-	-	-	3807	1915	1892
gm. w. Szulborze Wielkie	1774	909	865	-	-	-	1774	909	865
gm. w. Wąsewo	4459	2235	2224	-	-	-	4459	2235	2224
gm. w. Zaręby Kościelne	3778	1936	1842	-	-	-	3778	1936	1842
Powiat otwocki	122854	58825	64029	75244	35486	39758	47610	23339	24271
m. Józefów	20137	9486	10651	20137	9486	10651	-	-	-
m. Otwock	45025	21140	23885	45025	21140	23885	-	-	-
gm. w. Celestynów	11607	5644	5963	-	-	-	11607	5644	5963
gm. m-w. Karczew	15943	7704	8239	10082	4860	5222	5861	2844	3017
gm. w. Kołbiel	8173	4027	4146	-	-	-	8173	4027	4146
gm. w. Osieck	3539	1734	1805	-	-	-	3539	1734	1805
gm. w. Sobienie-Jeziory	6395	3161	3234	-	-	-	6395	3161	3234
gm. w. Wiązowna	12035	5929	6106	-	-	-	12035	5929	6106
Powiat piaseczyński	174085	83234	90851	78625	36944	41681	95460	46290	49170
gm. m-w. Góra Kalwaria	25950	12556	13394	11658	5523	6135	14292	7033	7259
gm. m-w. Konstancin-Jeziorna	24788	11738	13050	17311	8081	9230	7477	3657	3820
gm. w. Lesznowola	23581	11474	12107	-	-	-	23581	11474	12107
gm. m-w. Piaseczno	78180	36957	41223	45567	21438	24129	32613	15519	17094
gm. w. Prażmów	10308	5005	5303	-	-	-	10308	5005	5303
gm. m-w. Tarczyn	11278	5504	5774	4089	1902	2187	7189	3602	3587
Powiat plocki	111149	55193	55956	9851	4769	5082	101298	50424	50874
gm. w. Bielsk	9143	4580	4563	-	-	-	9143	4580	4563
gm. w. Bodzanów	8361	4160	4201	-	-	-	8361	4160	4201
gm. w. Brudzeń Duży	8237	4166	4071	-	-	-	8237	4166	4071
gm. w. Bulkowo	5779	2852	2927	-	-	-	5779	2852	2927
gm. m-w. Drobin	8219	4099	4120	2963	1438	1525	5256	2661	2595
gm. m-w. Gąbin	11141	5409	5732	4183	1988	2195	6958	3421	3537
gm. w. Łąck	5359	2603	2756	-	-	-	5359	2603	2756
gm. w. Mała Wieś	6211	3077	3134	-	-	-	6211	3077	3134
gm. w. Nowy Duninów	3981	1952	2029	-	-	-	3981	1952	2029
gm. w. Radzanowo	8275	4108	4167	-	-	-	8275	4108	4167
gm. w. Słubice	4582	2299	2283	-	-	-	4582	2299	2283
gm. w. Słupno	7145	3563	3582	-	-	-	7145	3563	3582
gm. w. Stara Biała	11461	5737	5724	-	-	-	11461	5737	5724
gm. w. Staroźreby	7500	3720	3780	-	-	-	7500	3720	3780
gm. m-w. Wyszogród	5755	2868	2887	2705	1343	1362	3050	1525	1525
Powiat płoński	88583	43724	44859	27026	12818	14208	61557	30906	30651
m. Płońsk	22379	10570	11809	22379	10570	11809	-	-	-
m. Raciąż	4647	2248	2399	4647	2248	2399	-	-	-
gm. w. Baboszewo	8147	4084	4063	-	-	-	8147	4084	4063
gm. w. Czerwińsk nad Wisłą	7855	3946	3909	-	-	-	7855	3946	3909
gm. w. Dzierżątnia	3792	1904	1888	-	-	-	3792	1904	1888
gm. w. Joniec	2590	1251	1339	-	-	-	2590	1251	1339

TABL. 8. LUDNOŚĆ WEDŁUG PŁCI, WOJEWÓDZTW (NTS 2), POWIATÓW (LAU 1) I GMIN (LAU 2) W 2014 R. (cd.)
POPULATION BY SEX, VOIVODSHIPS (NTS 2), POWIATS (LAU 1) AND GMINAS (LAU 2) IN 2014 (cont.)

Stan w dniu 31 XII
 As of December 31

Wyszczególnienie Specification	Ogółem Total	Mężczyźni Males	Kobiety Females	Miasta <i>Urban areas</i>			Wieś <i>Rural areas</i>		
				razem total	mężczyźni males	kobiety females	razem total	mężczyźni males	kobiety females
WOJ. MAZOWIECKIE (cd.)									
Powiat płoński (dok.)									
gm. w. Naruszewo	6439	3281	3158	-	-	-	6439	3281	3158
gm. w. Nowe Miasto	4719	2380	2339	-	-	-	4719	2380	2339
gm. w. Płońsk	7724	3901	3823	-	-	-	7724	3901	3823
gm. w. Raciąż	8627	4408	4219	-	-	-	8627	4408	4219
gm. w. Sochocin	5936	2948	2988	-	-	-	5936	2948	2988
gm. w. Załuski	5728	2803	2925	-	-	-	5728	2803	2925
Powiat pruszkowski	159515	75856	83659	96116	45219	50897	63399	30637	32762
m. Piastów	22870	10821	12049	22870	10821	12049	-	-	-
m. Pruszków	60068	28153	31915	60068	28153	31915	-	-	-
gm. m-w. Brwinów	25110	12049	13061	13178	6245	6933	11932	5804	6128
gm. w. Michałowice	17307	8357	8950	-	-	-	17307	8357	8950
gm. w. Nadarzyn	12735	6144	6591	-	-	-	12735	6144	6591
gm. w. Raszyn	21425	10332	11093	-	-	-	21425	10332	11093
Powiat przasnyski	53439	26730	26709	20268	9808	10460	33171	16922	16249
m. Przasnysz	17296	8327	8969	17296	8327	8969	-	-	-
gm. m-w. Chorzele	10244	5270	4974	2972	1481	1491	7272	3789	3483
gm. w. Czernice Borowe	3906	2009	1897	-	-	-	3906	2009	1897
gm. w. Jednorzec	7286	3690	3596	-	-	-	7286	3690	3596
gm. w. Krasne	3765	1892	1873	-	-	-	3765	1892	1873
gm. w. Krzynowłoga Mała	3576	1824	1752	-	-	-	3576	1824	1752
gm. w. Przasnysz	7366	3718	3648	-	-	-	7366	3718	3648
Powiat przysuski	42888	21282	21606	6068	2951	3117	36820	18331	18489
gm. w. Borkowice	4402	2178	2224	-	-	-	4402	2178	2224
gm. w. Gielniów	4673	2330	2343	-	-	-	4673	2330	2343
gm. w. Klwów	3468	1704	1764	-	-	-	3468	1704	1764
gm. w. Odrzywół	3973	2049	1924	-	-	-	3973	2049	1924
gm. w. Potworów	4299	2164	2135	-	-	-	4299	2164	2135
gm. m-w. Przysucha	12257	5956	6301	6068	2951	3117	6189	3005	3184
gm. w. Rusinów	4379	2185	2194	-	-	-	4379	2185	2194
gm. w. Wieniawa	5437	2716	2721	-	-	-	5437	2716	2721
Powiat pułtuski	51436	25471	25965	19236	9201	10035	32200	16270	15930
gm. w. Gzy	3914	2048	1866	-	-	-	3914	2048	1866
gm. w. Obryte	4860	2456	2404	-	-	-	4860	2456	2404
gm. w. Pokrzywnica	4944	2515	2429	-	-	-	4944	2515	2429
gm. m-w. Pułtusk	24148	11649	12499	19236	9201	10035	4912	2448	2464
gm. w. Świercze	4678	2385	2293	-	-	-	4678	2385	2293
gm. w. Winnica	4094	2005	2089	-	-	-	4094	2005	2089
gm. w. Zatory	4798	2413	2385	-	-	-	4798	2413	2385
Powiat radomski	151321	75379	75942	28494	13775	14719	122827	61604	61223
m. Pionki	19168	9216	9952	19168	9216	9952	-	-	-
gm. w. Gózd	8556	4314	4242	-	-	-	8556	4314	4242
gm. m-w. Iłża	15216	7457	7759	4991	2424	2567	10225	5033	5192
gm. w. Jastrzębia	6830	3475	3355	-	-	-	6830	3475	3355
gm. w. Jedlińsk	14163	7139	7024	-	-	-	14163	7139	7024
gm. w. Jedlnia-Letnisko	12475	6186	6289	-	-	-	12475	6186	6289
gm. w. Kowala	11891	5969	5922	-	-	-	11891	5969	5922
gm. w. Pionki	10040	5046	4994	-	-	-	10040	5046	4994

TABL. 8. LUDNOŚĆ WEDŁUG PŁCI, WOJEWÓDZTW (NTS 2), POWIATÓW (LAU 1) I GMIN (LAU 2) W 2014 R. (cd.)
POPULATION BY SEX, VOIVODSHIPS (NTS 2), POWIATS (LAU 1) AND GMINAS (LAU 2) IN 2014 (cont.)

Stan w dniu 31 XII
 As of December 31

Wyszczególnienie Specification	Ogółem Total	Mężczyźni Males	Kobiety Females	Miasta <i>Urban areas</i>			Wieś <i>Rural areas</i>		
				razem total	mężczyźni males	kobiety females	razem total	mężczyźni males	kobiety females
WOJ. MAZOWIECKIE (cd.)									
Powiat radomski (dok.)									
gm. w. Przytyk	7329	3696	3633	-	-	-	7329	3696	3633
gm. m-w. Skaryszew	14317	7101	7216	4335	2135	2200	9982	4966	5016
gm. w. Wierzbica	9987	5093	4894	-	-	-	9987	5093	4894
gm. w. Wolanów	8755	4382	4373	-	-	-	8755	4382	4373
gm. w. Zakrzew	12594	6305	6289	-	-	-	12594	6305	6289
Powiat siedlecki	81590	41095	40495	1797	868	929	79793	40227	39566
gm. w. Domanice	2660	1336	1324	-	-	-	2660	1336	1324
gm. w. Korczew	2796	1413	1383	-	-	-	2796	1413	1383
gm. w. Kotuń	8563	4252	4311	-	-	-	8563	4252	4311
gm. w. Mokobody	5092	2631	2461	-	-	-	5092	2631	2461
gm. m-w. Mordy	6017	2999	3018	1797	868	929	4220	2131	2089
gm. w. Paprotnia	2675	1428	1247	-	-	-	2675	1428	1247
gm. w. Przesmyki	3414	1728	1686	-	-	-	3414	1728	1686
gm. w. Siedlce	17506	8709	8797	-	-	-	17506	8709	8797
gm. w. Skórzec	7696	3886	3810	-	-	-	7696	3886	3810
gm. w. Suchożebry	4730	2414	2316	-	-	-	4730	2414	2316
gm. w. Wiśniew	5815	2944	2871	-	-	-	5815	2944	2871
gm. w. Wodynie	4559	2324	2235	-	-	-	4559	2324	2235
gm. w. Zbuczyn	10067	5031	5036	-	-	-	10067	5031	5036
Powiat sierpecki	53259	26126	27133	18453	8718	9735	34806	17408	17398
m. Sierpc	18453	8718	9735	18453	8718	9735	-	-	-
gm. w. Gozdowo	6015	3031	2984	-	-	-	6015	3031	2984
gm. w. Mochowo	6135	3079	3056	-	-	-	6135	3079	3056
gm. w. Rościszewo	4248	2110	2138	-	-	-	4248	2110	2138
gm. w. Sierpc	7119	3558	3561	-	-	-	7119	3558	3561
gm. w. Szczutowo	4365	2141	2224	-	-	-	4365	2141	2224
gm. w. Zawidz	6924	3489	3435	-	-	-	6924	3489	3435
Powiat sochaczewski	85100	41367	43733	37201	17694	19507	47899	23673	24226
m. Sochaczew	37201	17694	19507	37201	17694	19507	-	-	-
gm. w. Brochów	4319	2149	2170	-	-	-	4319	2149	2170
gm. w. Ilów	6248	3110	3138	-	-	-	6248	3110	3138
gm. w. Młodzieszyn	5598	2778	2820	-	-	-	5598	2778	2820
gm. w. Nowa Sucha	6478	3133	3345	-	-	-	6478	3133	3345
gm. w. Rybno	3493	1730	1763	-	-	-	3493	1730	1763
gm. w. Sochaczew	10366	5200	5166	-	-	-	10366	5200	5166
gm. w. Teresin	11397	5573	5824	-	-	-	11397	5573	5824
Powiat sokołowski	55424	27477	27947	20895	10012	10883	34529	17465	17064
m. Sokołów Podlaski	18743	8953	9790	18743	8953	9790	-	-	-
gm. w. Bielany	3721	1893	1828	-	-	-	3721	1893	1828
gm. w. Ceranów	2316	1187	1129	-	-	-	2316	1187	1129
gm. w. Jabłonna Lacka	4704	2271	2433	-	-	-	4704	2271	2433
gm. m-w. Kosów Lacki	6363	3230	3133	2152	1059	1093	4211	2171	2040
gm. w. Repki	5502	2798	2704	-	-	-	5502	2798	2704
gm. w. Sabnie	3838	1936	1902	-	-	-	3838	1936	1902
gm. w. Sokołów Podlaski	6022	3100	2922	-	-	-	6022	3100	2922
gm. w. Sterdyń	4215	2109	2106	-	-	-	4215	2109	2106

TABL. 8. LUDNOŚĆ WEDŁUG PŁCI, WOJEWÓDZTW (NTS 2), POWIATÓW (LAU 1) I GMIN (LAU 2) W 2014 R. (cd.)
POPULATION BY SEX, VOIVODSHIPS (NTS 2), POWIATS (LAU 1) AND GMINAS (LAU 2) IN 2014 (cont.)

Stan w dniu 31 XII
 As of December 31

Wyszczególnienie Specification	Ogółem Total	Mężczyźni Males	Kobiety Females	Miasta <i>Urban areas</i>			Wieś <i>Rural areas</i>		
				razem total	mężczyźni males	kobiety females	razem total	mężczyźni males	kobiety females
WOJ. MAZOWIECKIE (cd.)									
Powiat szydłowiecki	40339	20101	20238	12049	5855	6194	28290	14246	14044
gm. w. Chlewiska	6102	3031	3071	-	-	-	6102	3031	3071
gm. w. Jastrząb	5228	2576	2652	-	-	-	5228	2576	2652
gm. w. Mirów	3876	2023	1853	-	-	-	3876	2023	1853
gm. w. Orońsko	5986	3022	2964	-	-	-	5986	3022	2964
gm. m-w. Szydłowiec	19147	9449	9698	12049	5855	6194	7098	3594	3504
Powiat warszawski zachodni	111899	53921	57978	39976	18882	21094	71923	35039	36884
gm. m-w. Błonie	21216	10119	11097	12479	5834	6645	8737	4285	4452
gm. w. Izabelin	10549	5140	5409	-	-	-	10549	5140	5409
gm. w. Kampinos	4320	2132	2188	-	-	-	4320	2132	2188
gm. w. Leszno	10017	4881	5136	-	-	-	10017	4881	5136
gm. m-w. Łomianki	25237	12185	13052	16617	7940	8677	8620	4245	4375
gm. m-w. Ożarów Mazowiecki	22797	10842	11955	10880	5108	5772	11917	5734	6183
gm. w. Stare Babice	17763	8622	9141	-	-	-	17763	8622	9141
Powiat węgrowski	67360	33608	33752	19604	9495	10109	47756	24113	23643
m. Węgrów	12795	6135	6660	12795	6135	6660	-	-	-
gm. w. Grębków	4512	2287	2225	-	-	-	4512	2287	2225
gm. w. Korytnica	6421	3359	3062	-	-	-	6421	3359	3062
gm. w. Liw	7583	3832	3751	-	-	-	7583	3832	3751
gm. m-w. Łochów	17956	8941	9015	6809	3360	3449	11147	5581	5566
gm. w. Miedzna	4005	1993	2012	-	-	-	4005	1993	2012
gm. w. Sadowne	6023	2943	3080	-	-	-	6023	2943	3080
gm. w. Stoczek	5169	2617	2552	-	-	-	5169	2617	2552
gm. w. Wierzbno	2896	1501	1395	-	-	-	2896	1501	1395
Powiat wołomiński	231757	111878	119879	158494	75479	83015	73263	36399	36864
m. Kobyłka	21341	10349	10992	21341	10349	10992	-	-	-
m. Marki	29722	14180	15542	29722	14180	15542	-	-	-
m. Żąbki	32844	15572	17272	32844	15572	17272	-	-	-
m. Zielonka	17459	8276	9183	17459	8276	9183	-	-	-
gm. w. Dąbrówka	7839	3917	3922	-	-	-	7839	3917	3922
gm. w. Jadów	7666	3838	3828	-	-	-	7666	3838	3828
gm. w. Klembów	9562	4718	4844	-	-	-	9562	4718	4844
gm. w. Poświętne	6137	3092	3045	-	-	-	6137	3092	3045
gm. m-w. Radzymin	25051	12210	12841	11698	5584	6114	13353	6626	6727
gm. w. Strachówka	2800	1455	1345	-	-	-	2800	1455	1345
gm. m-w. Tłuszcz	19667	9668	9999	8041	3864	4177	11626	5804	5822
gm. m-w. Wołomin	51669	24603	27066	37389	17654	19735	14280	6949	7331
Powiat wyszkowski	73892	36629	37263	27173	13098	14075	46719	23531	23188
gm. w. Brańszczyk	8397	4178	4219	-	-	-	8397	4178	4219
gm. w. Długosiodło	7893	3992	3901	-	-	-	7893	3992	3901
gm. w. Rząśnik	6997	3547	3450	-	-	-	6997	3547	3450
gm. w. Somianka	5563	2838	2725	-	-	-	5563	2838	2725
gm. m-w. Wyszków	39172	19141	20031	27173	13098	14075	11999	6043	5956
gm. w. Zabrodzie	5870	2933	2937	-	-	-	5870	2933	2937
Powiat zwoleński	36919	18362	18557	8065	3859	4206	28854	14503	14351
gm. w. Kazanów	4637	2343	2294	-	-	-	4637	2343	2294
gm. w. Policzna	5732	2841	2891	-	-	-	5732	2841	2891

TABL. 8. LUDNOŚĆ WEDŁUG PŁCI, WOJEWÓDZTW (NTS 2), POWIATÓW (LAU 1) I GMIN (LAU 2) W 2014 R. (cd.)
POPULATION BY SEX, VOIVODSHIPS (NTS 2), POWIATS (LAU 1) AND GMINAS (LAU 2) IN 2014 (cont.)

Stan w dniu 31 XII
 As of December 31

Wyszczególnienie <i>Specification</i>	Ogółem <i>Total</i>	Mężczyźni <i>Males</i>	Kobiety <i>Females</i>	Miasta <i>Urban areas</i>			Wieś <i>Rural areas</i>		
				razem <i>total</i>	mężczyźni <i>males</i>	kobiety <i>females</i>	razem <i>total</i>	mężczyźni <i>males</i>	kobiety <i>females</i>
WOJ. MAZOWIECKIE (dok.)									
Powiat zwoleński (dok.)									
gm. w. Przyłek	6352	3199	3153	-	-	-	6352	3199	3153
gm. w. Tczów	4879	2495	2384	-	-	-	4879	2495	2384
gm. m-w. Zwoleń	15319	7484	7835	8065	3859	4206	7254	3625	3629
Powiat żuromiński	39866	19682	20184	10905	5273	5632	28961	14409	14552
gm. m-w. Biezuń	5208	2611	2597	1890	924	966	3318	1687	1631
gm. w. Kuczbork-Osada	4898	2413	2485	-	-	-	4898	2413	2485
gm. w. Lubowidz	7096	3456	3640	-	-	-	7096	3456	3640
gm. w. Lutocin	4425	2225	2200	-	-	-	4425	2225	2200
gm. w. Siemiatkowo	3563	1807	1756	-	-	-	3563	1807	1756
gm. m-w. Żuromin	14676	7170	7506	9015	4349	4666	5661	2821	2840
Powiat żyrardowski	76420	36586	39834	47448	22234	25214	28972	14352	14620
m. Żyrardów	41003	19223	21780	41003	19223	21780	-	-	-
gm. m-w. Mszczonów	11575	5540	6035	6445	3011	3434	5130	2529	2601
gm. w. Puszcza Mariańska	8484	4140	4344	-	-	-	8484	4140	4344
gm. w. Radziejowice	5483	2708	2775	-	-	-	5483	2708	2775
gm. w. Wiskitki	9875	4975	4900	-	-	-	9875	4975	4900
Miasta na prawach powiatu:									
<i>Cities with powiat status:</i>									
Ostrołęka	52611	25214	27397	52611	25214	27397	-	-	-
Płock	122224	57847	64377	122224	57847	64377	-	-	-
Radom	217201	103201	114000	217201	103201	114000	-	-	-
Siedlce	76603	36322	40281	76603	36322	40281	-	-	-
M. st. Warszawa	1735442	796192	939250	1735442	796192	939250	-	-	-
Bemowo	118057	55196	62861	118057	55196	62861	-	-	-
Białołęka	109062	51535	57527	109062	51535	57527	-	-	-
Bielany	131934	60117	71817	131934	60117	71817	-	-	-
Mokotów	218911	98382	120529	218911	98382	120529	-	-	-
Ochota	84280	38100	46180	84280	38100	46180	-	-	-
Praga-Południe	178309	80761	97548	178309	80761	97548	-	-	-
Praga-Północ	67279	31078	36201	67279	31078	36201	-	-	-
Rembertów	23812	11383	12429	23812	11383	12429	-	-	-
Śródmieście	120091	53792	66299	120091	53792	66299	-	-	-
Targówek	123677	57075	66602	123677	57075	66602	-	-	-
Ursus	56490	26395	30095	56490	26395	30095	-	-	-
Ursynów	148385	69296	79089	148385	69296	79089	-	-	-
Wawer	72921	34292	38629	72921	34292	38629	-	-	-
Wesoła	24073	11551	12522	24073	11551	12522	-	-	-
Wilanów	30703	14426	16277	30703	14426	16277	-	-	-
Włochy	39940	18620	21320	39940	18620	21320	-	-	-
Wola	138462	62325	76137	138462	62325	76137	-	-	-
Żoliborz	49056	21868	27188	49056	21868	27188	-	-	-

TABL. 8. LUDNOŚĆ WEDŁUG PŁCI, WOJEWÓDZTW (NTS 2), POWIATÓW (LAU 1) I GMIN (LAU 2) W 2014 R. (cd.)
POPULATION BY SEX, VOIVODSHIPS (NTS 2), POWIATS (LAU 1) AND GMINAS (LAU 2) IN 2014 (cont.)

Stan w dniu 31 XII
 As of December 31

Wyszczególnienie Specification	Ogółem Total	Mężczyźni Males	Kobiety Females	Miasta <i>Urban areas</i>			Wieś <i>Rural areas</i>		
				razem total	mężczyźni males	kobiety females	razem total	mężczyźni males	kobiety females
WOJ. OPOLSKIE	1000858	484182	516676	520618	248046	272572	480240	236136	244104
Powiat brzeski	91543	44575	46968	51431	24417	27014	40112	20158	19954
m. Brzeg	36675	17420	19255	36675	17420	19255	-	-	-
gm. w. Skarbimierz	7852	3922	3930	-	-	-	7852	3922	3930
gm. m-w. Grodków	19620	9641	9979	8816	4158	4658	10804	5483	5321
gm. m-w. Lewin Brzeski	13389	6546	6843	5940	2839	3101	7449	3707	3742
gm. w. Lubsza	9026	4530	4496	-	-	-	9026	4530	4496
gm. w. Olszanka	4981	2516	2465	-	-	-	4981	2516	2465
Powiat głubczycki	47262	23057	24205	22087	10517	11570	25175	12540	12635
gm. m-w. Baborów	6170	3066	3104	3009	1471	1538	3161	1595	1566
gm. w. Branice	6799	3336	3463	-	-	-	6799	3336	3463
gm. m-w. Głubczyce	23012	11145	11867	12911	6082	6829	10101	5063	5038
gm. m-w. Kietrz	11281	5510	5771	6167	2964	3203	5114	2546	2568
Powiat kędzierzyńsko-kozielski	96715	46653	50062	62840	30281	32559	33875	16372	17503
m. Kędzierzyn-Koźle	62840	30281	32559	62840	30281	32559	-	-	-
gm. w. Bierawa	7829	3757	4072	-	-	-	7829	3757	4072
gm. w. Cisek	5790	2773	3017	-	-	-	5790	2773	3017
gm. w. Pawłowiczki	7802	3843	3959	-	-	-	7802	3843	3959
gm. w. Polska Cerekiew	4213	2011	2202	-	-	-	4213	2011	2202
gm. w. Reńska Wieś	8241	3988	4253	-	-	-	8241	3988	4253
Powiat kluczborski	66977	32672	34305	34055	16338	17717	32922	16334	16588
gm. m-w. Buczyna	9529	4711	4818	3678	1778	1900	5851	2933	2918
gm. m-w. Kluczbork	36605	17689	18916	24410	11688	12722	12195	6001	6194
gm. w. Lasowice Wielkie	6930	3372	3558	-	-	-	6930	3372	3558
gm. m-w. Wolczyn	13913	6900	7013	5967	2872	3095	7946	4028	3918
Powiat krapkowicki	64850	31437	33413	35279	17128	18151	29571	14309	15262
gm. m-w. Gogolin	12442	6027	6415	6529	3171	3358	5913	2856	3057
gm. m-w. Krapkowice	23252	11209	12043	16851	8107	8744	6401	3102	3299
gm. w. Strzeleczyki	7468	3593	3875	-	-	-	7468	3593	3875
gm. w. Walce	5580	2654	2926	-	-	-	5580	2654	2926
gm. m-w. Zdieszowice	16108	7954	8154	11899	5850	6049	4209	2104	2105
Powiat namysłowski	42809	20974	21835	16126	7693	8433	26683	13281	13402
gm. w. Domaszowice	3687	1806	1881	-	-	-	3687	1806	1881
gm. m-w. Namysłów	25772	12551	13221	16126	7693	8433	9646	4858	4788
gm. w. Pokój	5305	2573	2732	-	-	-	5305	2573	2732
gm. w. Świerczów	3480	1737	1743	-	-	-	3480	1737	1743
gm. w. Wilków	4565	2307	2258	-	-	-	4565	2307	2258
Powiat nyski	139967	68072	71895	73571	35010	38561	66396	33062	33334
gm. m-w. Głuchołazy	24493	11863	12630	14092	6674	7418	10401	5189	5212
gm. w. Kamiennik	3611	1805	1806	-	-	-	3611	1805	1806
gm. m-w. Korfantów	9164	4522	4642	1881	893	988	7283	3629	3654
gm. w. Łambinowice	7734	3796	3938	-	-	-	7734	3796	3938
gm. m-w. Nysa	57996	27883	30113	44775	21286	23489	13221	6597	6624
gm. m-w. Otmuchów	13890	6745	7145	5038	2387	2651	8852	4358	4494
gm. m-w. Paczków	13097	6465	6632	7785	3770	4015	5312	2695	2617
gm. w. Pakosławice	3641	1820	1821	-	-	-	3641	1820	1821
gm. w. Skoroszyce	6341	3173	3168	-	-	-	6341	3173	3168

TABL. 8. LUDNOŚĆ WEDŁUG PŁCI, WOJEWÓDZTW (NTS 2), POWIATÓW (LAU 1) I GMIN (LAU 2) W 2014 R. (cd.)
POPULATION BY SEX, VOIVODSHIPS (NTS 2), POWIATS (LAU 1) AND GMINAS (LAU 2) IN 2014 (cont.)

Stan w dniu 31 XII
 As of December 31

Wyszczególnienie <i>Specification</i>	Ogółem <i>Total</i>	Mężczyźni <i>Males</i>	Kobiety <i>Females</i>	Miasta <i>Urban areas</i>			Wieś <i>Rural areas</i>		
				razem <i>total</i>	mężczyźni <i>males</i>	kobiety <i>females</i>	razem <i>total</i>	mężczyźni <i>males</i>	kobiety <i>females</i>
WOJ. OPOLSKIE (dok.)									
Powiat oleski	65547	31980	33567	23715	11365	12350	41832	20615	21217
gm. m-w. Dobrodzień	10030	4845	5185	3773	1781	1992	6257	3064	3193
gm. m-w. Gorzów Śląski	7236	3572	3664	2508	1201	1307	4728	2371	2357
gm. m-w. Olesno	18077	8647	9430	9527	4531	4996	8550	4116	4434
gm. m-w. Praszka	13762	6765	6997	7907	3852	4055	5855	2913	2942
gm. w. Radłów	4411	2163	2248	-	-	-	4411	2163	2248
gm. w. Rudniki	8298	4107	4191	-	-	-	8298	4107	4191
gm. w. Zębowice	3733	1881	1852	-	-	-	3733	1881	1852
Powiat opolski	133203	64611	68592	18426	8855	9571	114777	55756	59021
gm. w. Chrząstowice	6752	3296	3456	-	-	-	6752	3296	3456
gm. w. Dąbrowa	9590	4697	4893	-	-	-	9590	4697	4893
gm. w. Dobrzeń Wielki	14580	7014	7566	-	-	-	14580	7014	7566
gm. w. Komprachcice	11093	5333	5760	-	-	-	11093	5333	5760
gm. w. Łubniany	9723	4721	5002	-	-	-	9723	4721	5002
gm. w. Murów	5546	2708	2838	-	-	-	5546	2708	2838
gm. m-w. Niemodlin	13459	6667	6792	6586	3183	3403	6873	3484	3389
gm. m-w. Ozimek	19885	9675	10210	9119	4396	4723	10766	5279	5487
gm. w. Popielów	8126	3898	4228	-	-	-	8126	3898	4228
gm. m-w. Prószków	9850	4702	5148	2721	1276	1445	7129	3426	3703
gm. w. Tarnów Opolski	9645	4643	5002	-	-	-	9645	4643	5002
gm. w. Tułowice	5254	2549	2705	-	-	-	5254	2549	2705
gm. w. Turawa	9700	4708	4992	-	-	-	9700	4708	4992
Powiat prudnicki	56608	27243	29365	29874	14129	15745	26734	13114	13620
gm. m-w. Biała	10793	5177	5616	2496	1189	1307	8297	3988	4309
gm. m-w. Głogówek	13620	6698	6922	5702	2757	2945	7918	3941	3977
gm. w. Lubrza	4360	2113	2247	-	-	-	4360	2113	2247
gm. m-w. Prudnik	27835	13255	14580	21676	10183	11493	6159	3072	3087
Powiat strzelecki	75803	36883	38920	33640	16288	17352	42163	20595	21568
gm. w. Izbicko	5408	2578	2830	-	-	-	5408	2578	2830
gm. w. Jemielnica	7167	3543	3624	-	-	-	7167	3543	3624
gm. m-w. Kolonowskie	5969	2878	3091	3361	1643	1718	2608	1235	1373
gm. m-w. Leśnica	7966	3822	4144	2690	1241	1449	5276	2581	2695
gm. m-w. Strzelce Opolskie	31194	15206	15988	18373	8846	9527	12821	6360	6461
gm. m-w. Ujazd	6340	3102	3238	1723	859	864	4617	2243	2374
gm. m-w. Zawadzkie	11759	5754	6005	7493	3699	3794	4266	2055	2211
Miasto na prawach powiatu:									
City with powiat status:									
Opole	119574	56025	63549	119574	56025	63549	-	-	-

TABL. 8. LUDNOŚĆ WEDŁUG PŁCI, WOJEWÓDZTW (NTS 2), POWIATÓW (LAU 1) I GMIN (LAU 2) W 2014 R. (cd.)
POPULATION BY SEX, VOIVODSHIPS (NTS 2), POWIATS (LAU 1) AND GMINAS (LAU 2) IN 2014 (cont.)

Stan w dniu 31 XII
 As of December 31

Wyszczególnienie <i>Specification</i>	Ogółem <i>Total</i>	Mężczyźni <i>Males</i>	Kobiety <i>Females</i>	Miasta <i>Urban areas</i>			Wieś <i>Rural areas</i>		
				razem <i>total</i>	mężczyźni <i>males</i>	kobiety <i>females</i>	razem <i>total</i>	mężczyźni <i>males</i>	kobiety <i>females</i>
WOJ. PODKARPACKIE	2129187	1042683	1086504	880328	421282	459046	1248859	621401	627458
Powiat bieszczadzki	22155	10976	11179	9383	4525	4858	12772	6451	6321
gm. w. Czarna	2413	1205	1208	-	-	-	2413	1205	1208
gm. w. Lutowiska	2092	1076	1016	-	-	-	2092	1076	1016
gm. m-w. Ustrzyki Dolne	17650	8695	8955	9383	4525	4858	8267	4170	4097
Powiat brzozowski	66220	32787	33433	7548	3648	3900	58672	29139	29533
gm. m-w. Brzozów	26625	13106	13519	7548	3648	3900	19077	9458	9619
gm. w. Domaradz	6091	3082	3009	-	-	-	6091	3082	3009
gm. w. Dydnia	8116	4097	4019	-	-	-	8116	4097	4019
gm. w. Haczów	9294	4592	4702	-	-	-	9294	4592	4702
gm. w. Jasienica Rosielna	7732	3789	3943	-	-	-	7732	3789	3943
gm. w. Nozdrzec	8362	4121	4241	-	-	-	8362	4121	4241
Powiat dębicki	135115	66836	68279	54086	26252	27834	81029	40584	40445
m. Dębica	46568	22571	23997	46568	22571	23997	-	-	-
gm. m-w. Brzostek	13204	6614	6590	2716	1329	1387	10488	5285	5203
gm. w. Czarna	12862	6390	6472	-	-	-	12862	6390	6472
gm. w. Dębica	25368	12675	12693	-	-	-	25368	12675	12693
gm. w. Jodłowa	5406	2741	2665	-	-	-	5406	2741	2665
gm. m-w. Pilzno	17958	8989	8969	4802	2352	2450	13156	6637	6519
gm. w. Żyraków	13749	6856	6893	-	-	-	13749	6856	6893
Powiat jarosławski	121795	59412	62383	47976	22729	25247	73819	36683	37136
m. Jarosław	38796	18201	20595	38796	18201	20595	-	-	-
m. Radymno	5433	2668	2765	5433	2668	2765	-	-	-
gm. w. Chłopice	5610	2808	2802	-	-	-	5610	2808	2802
gm. w. Jarosław	13137	6447	6690	-	-	-	13137	6447	6690
gm. w. Laszki	7035	3533	3502	-	-	-	7035	3533	3502
gm. w. Pawłosiów	8385	4159	4226	-	-	-	8385	4159	4226
gm. m-w. Pruchnik	9825	4887	4938	3747	1860	1887	6078	3027	3051
gm. w. Radymno	11435	5718	5717	-	-	-	11435	5718	5717
gm. w. Rokietnica	4374	2151	2223	-	-	-	4374	2151	2223
gm. w. Roźwienica	6185	3093	3092	-	-	-	6185	3093	3092
gm. w. Wiązownica	11580	5747	5833	-	-	-	11580	5747	5833
Powiat jasielski	115185	56578	58607	37697	18096	19601	77488	38482	39006
m. Jasło	36260	17397	18863	36260	17397	18863	-	-	-
gm. w. Brzyska	6487	3210	3277	-	-	-	6487	3210	3277
gm. w. Dębowiec	8701	4286	4415	-	-	-	8701	4286	4415
gm. w. Jasło	16406	8066	8340	-	-	-	16406	8066	8340
gm. m-w. Kołaczyce	9028	4527	4501	1437	699	738	7591	3828	3763
gm. w. Krempna	1934	1025	909	-	-	-	1934	1025	909
gm. w. Nowy Żmigród	9263	4638	4625	-	-	-	9263	4638	4625
gm. w. Osiek Jasielski	5392	2672	2720	-	-	-	5392	2672	2720
gm. w. Skołyszyn	12500	6223	6277	-	-	-	12500	6223	6277
gm. w. Tarnowiec	9214	4534	4680	-	-	-	9214	4534	4680
Powiat kolbuszowski	62656	31213	31443	9270	4485	4785	53386	26728	26658
gm. w. Cmolas	8115	4111	4004	-	-	-	8115	4111	4004
gm. m-w. Kolbuszowa	24941	12149	12792	9270	4485	4785	15671	7664	8007
gm. w. Majdan Królewski	9899	5000	4899	-	-	-	9899	5000	4899
gm. w. Niwiska	6030	3012	3018	-	-	-	6030	3012	3018

TABL. 8. LUDNOŚĆ WEDŁUG PŁCI, WOJEWÓDZTW (NTS 2), POWIATÓW (LAU 1) I GMIN (LAU 2) W 2014 R. (cd.)
POPULATION BY SEX, VOIVODSHIPS (NTS 2), POWIATS (LAU 1) AND GMINAS (LAU 2) IN 2014 (cont.)

Stan w dniu 31 XII
 As of December 31

Wyszczególnienie Specification	Ogółem Total	Mężczyźni Males	Kobiety Females	Miasta <i>Urban areas</i>			Wieś <i>Rural areas</i>		
				razem total	mężczyźni males	kobiety females	razem total	mężczyźni males	kobiety females
WOJ. PODKARPACKIE (cd.)									
Powiat kolbuszowski (dok.)									
gm. w. Raniszów	7159	3682	3477	-	-	-	7159	3682	3477
gm. w. Dzikowiec	6512	3259	3253	-	-	-	6512	3259	3253
Powiat krośnieński	112064	55087	56977	13451	6499	6952	98613	48588	50025
gm. w. Chorkówka	13483	6622	6861	-	-	-	13483	6622	6861
gm. m-w. Dukła	14739	7245	7494	2122	1016	1106	12617	6229	6388
gm. m-w. Iwonicz-Zdrój	10978	5501	5477	1839	866	973	9139	4635	4504
gm. m-w. Jedlicze	15498	7587	7911	5775	2803	2972	9723	4784	4939
gm. w. Korczyna	11101	5424	5677	-	-	-	11101	5424	5677
gm. w. Krościenko Wyżne	5544	2765	2779	-	-	-	5544	2765	2779
gm. w. Miejsce Piastowe	13662	6649	7013	-	-	-	13662	6649	7013
gm. m-w. Rymanów	15756	7729	8027	3715	1814	1901	12041	5915	6126
gm. w. Wojaszówka	9252	4549	4703	-	-	-	9252	4549	4703
gm. w. Jaśliska	2051	1016	1035	-	-	-	2051	1016	1035
Powiat leski	26821	13289	13532	5615	2644	2971	21206	10645	10561
gm. w. Baligród	3220	1605	1615	-	-	-	3220	1605	1615
gm. w. Cisna	1726	888	838	-	-	-	1726	888	838
gm. m-w. Lesko	11556	5639	5917	5615	2644	2971	5941	2995	2946
gm. w. Olszanica	4994	2479	2515	-	-	-	4994	2479	2515
gm. w. Solina	5325	2678	2647	-	-	-	5325	2678	2647
Powiat leżajski	69856	34586	35270	20354	9802	10552	49502	24784	24718
m. Leżajsk	14252	6840	7412	14252	6840	7412	-	-	-
gm. w. Grodzisko Dolne	8068	4032	4036	-	-	-	8068	4032	4036
gm. w. Kuryłówka	5701	2891	2810	-	-	-	5701	2891	2810
gm. w. Leżajsk	20107	10006	10101	-	-	-	20107	10006	10101
gm. m-w. Nowa Sarzyna	21728	10817	10911	6102	2962	3140	15626	7855	7771
Powiat lubaczowski	56895	28311	28584	19601	9589	10012	37294	18722	18572
m. Lubaczów	12416	5957	6459	12416	5957	6459	-	-	-
gm. m-w. Cieszanów	7478	3734	3744	1985	1007	978	5493	2727	2766
gm. w. Horyniec-Zdrój	4915	2448	2467	-	-	-	4915	2448	2467
gm. w. Lubaczów	9139	4597	4542	-	-	-	9139	4597	4542
gm. m-w. Narol	8232	4238	3994	2107	1061	1046	6125	3177	2948
gm. m-w. Oleszyce	6494	3258	3236	3093	1564	1529	3401	1694	1707
gm. w. Stary Dzików	4335	2166	2169	-	-	-	4335	2166	2169
gm. w. Wielkie Oczy	3886	1913	1973	-	-	-	3886	1913	1973
Powiat łańcucki	80028	39158	40870	17982	8579	9403	62046	30579	31467
m. Łańcut	17982	8579	9403	17982	8579	9403	-	-	-
gm. w. Białobrzegi	8512	4215	4297	-	-	-	8512	4215	4297
gm. w. Czarna	11426	5536	5890	-	-	-	11426	5536	5890
gm. w. Łańcut	21395	10574	10821	-	-	-	21395	10574	10821
gm. w. Markowa	6563	3245	3318	-	-	-	6563	3245	3318
gm. w. Rakszawa	7237	3576	3661	-	-	-	7237	3576	3661
gm. w. Żołynia	6913	3433	3480	-	-	-	6913	3433	3480
Powiat mielecki	136313	67162	69151	65654	31670	33984	70659	35492	35167
m. Mielec	60827	29333	31494	60827	29333	31494	-	-	-
gm. w. Borowa	5636	2842	2794	-	-	-	5636	2842	2794
gm. w. Czermin	7002	3517	3485	-	-	-	7002	3517	3485
gm. w. Gawłuszowice	2765	1366	1399	-	-	-	2765	1366	1399

TABL. 8. LUDNOŚĆ WEDŁUG PŁCI, WOJEWÓDZTW (NTS 2), POWIATÓW (LAU 1) I GMIN (LAU 2) W 2014 R. (cd.)
POPULATION BY SEX, VOIVODSHIPS (NTS 2), POWIATS (LAU 1) AND GMINAS (LAU 2) IN 2014 (cont.)

Stan w dniu 31 XII
 As of December 31

Wyszczególnienie <i>Specification</i>	Ogółem <i>Total</i>	Mężczyźni <i>Males</i>	Kobiety <i>Females</i>	Miasta <i>Urban areas</i>			Wieś <i>Rural areas</i>		
				razem	mężczyźni	kobiety	razem	mężczyźni	kobiety
WOJ. PODKARPACKIE (cd.)									
Powiat mielecki (dok.)									
gm. w. Mielec	13083	6548	6535	-	-	-	13083	6548	6535
gm. w. Padew Narodowa	5394	2702	2692	-	-	-	5394	2702	2692
gm. m-w. Przecław	11756	5826	5930	1723	833	890	10033	4993	5040
gm. m-w. Radomyśl Wielki	14179	7117	7062	3104	1504	1600	11075	5613	5462
gm. w. Tuszów Narodowy	8063	4055	4008	-	-	-	8063	4055	4008
gm. w. Wadowice Górne	7608	3856	3752	-	-	-	7608	3856	3752
Powiat niżański	67353	33344	34009	23711	11594	12117	43642	21750	21892
gm. w. Harasiuki	6207	3113	3094	-	-	-	6207	3113	3094
gm. w. Jarocin	5463	2702	2761	-	-	-	5463	2702	2761
gm. w. Jeżowe	10155	5119	5036	-	-	-	10155	5119	5036
gm. w. Krzeszów	4272	2109	2163	-	-	-	4272	2109	2163
gm. m-w. Nisko	22450	10997	11453	15453	7556	7897	6997	3441	3556
gm. m-w. Rudnik nad Sanem	10275	5078	5197	6811	3338	3473	3464	1740	1724
gm. m-w. Ulanów	8531	4226	4305	1447	700	747	7084	3526	3558
Powiat przemyski	74067	37198	36869	-	-	-	74067	37198	36869
gm. w. Bircza	6708	3442	3266	-	-	-	6708	3442	3266
gm. w. Dubiecko	9378	4652	4726	-	-	-	9378	4652	4726
gm. w. Fredropol	5537	2793	2744	-	-	-	5537	2793	2744
gm. w. Krasieczyn	5129	2562	2567	-	-	-	5129	2562	2567
gm. w. Krzywczyna	4890	2528	2362	-	-	-	4890	2528	2362
gm. w. Medyka	6498	3261	3237	-	-	-	6498	3261	3237
gm. w. Orły	8859	4441	4418	-	-	-	8859	4441	4418
gm. w. Przemysł	10172	5092	5080	-	-	-	10172	5092	5080
gm. w. Stubno	3966	1969	1997	-	-	-	3966	1969	1997
gm. w. Żurawica	12930	6458	6472	-	-	-	12930	6458	6472
Powiat przeworski	79027	38834	40193	21075	10139	10936	57952	28695	29257
m. Przeworsk	15681	7491	8190	15681	7491	8190	-	-	-
gm. w. Adamówka	4136	2050	2086	-	-	-	4136	2050	2086
gm. w. Gać	4654	2273	2381	-	-	-	4654	2273	2381
gm. w. Jawornik Polski	4555	2251	2304	-	-	-	4555	2251	2304
gm. m-w. Kańczuga	12551	6197	6354	3237	1581	1656	9314	4616	4698
gm. w. Przeworsk	14875	7289	7586	-	-	-	14875	7289	7586
gm. m-w. Sieniawa	7028	3529	3499	2157	1067	1090	4871	2462	2409
gm. w. Tryńcza	8362	4192	4170	-	-	-	8362	4192	4170
gm. w. Zarzecze	7185	3562	3623	-	-	-	7185	3562	3623
Powiat ropczycko-sędziszowski	73680	36374	37306	23214	11332	11882	50466	25042	25424
gm. w. Iwierzycy	7649	3798	3851	-	-	-	7649	3798	3851
gm. w. Ostrów	7160	3551	3609	-	-	-	7160	3551	3609
gm. m-w. Ropczyce	27038	13371	13667	15722	7723	7999	11316	5648	5668
gm. m-w. Sędziszów Małopolski	23476	11478	11998	7492	3609	3883	15984	7869	8115
gm. w. Wielopole Skrzyńskie	8357	4176	4181	-	-	-	8357	4176	4181
Powiat rzeszowski	166643	82209	84434	28146	13737	14409	138497	68472	70025
m. Dynów	6178	3053	3125	6178	3053	3125	-	-	-
gm. m-w. Błażowa	10830	5406	5424	2188	1070	1118	8642	4336	4306
gm. m-w. Boguchwała	19753	9648	10105	5905	2811	3094	13848	6837	7011
gm. w. Chmielnik	6779	3379	3400	-	-	-	6779	3379	3400

TABL. 8. LUDNOŚĆ WEDŁUG PŁCI, WOJEWÓDZTW (NTS 2), POWIATÓW (LAU 1) I GMIN (LAU 2) W 2014 R. (cd.)
POPULATION BY SEX, VOIVODSHIPS (NTS 2), POWIATS (LAU 1) AND GMINAS (LAU 2) IN 2014 (cont.)

Stan w dniu 31 XII

As of December 31

Wyszczególnienie <i>Specification</i>	Ogółem <i>Total</i>	Mężczyźni <i>Males</i>	Kobiety <i>Females</i>	Miasta <i>Urban areas</i>			Wieś <i>Rural areas</i>		
				razem	mężczyźni	kobiety	razem	mężczyźni	kobiety
WOJ. PODKARPACKIE (dok.)									
Powiat rzeszowski (dok.)									
gm. w. Dynów	7007	3520	3487	-	-	-	7007	3520	3487
gm. m-w. Głogów Małopolski	19407	9633	9774	6190	3078	3112	13217	6555	6662
gm. w. Hyżne	6994	3475	3519	-	-	-	6994	3475	3519
gm. w. Kamień	6889	3443	3446	-	-	-	6889	3443	3446
gm. w. Krasne	10735	5268	5467	-	-	-	10735	5268	5467
gm. w. Lubenia	6455	3171	3284	-	-	-	6455	3171	3284
gm. m-w. Sokółów Małopolski	17058	8432	8626	4047	1956	2091	13011	6476	6535
gm. w. Świlcza	16271	7965	8306	-	-	-	16271	7965	8306
gm. w. Trzebownisko	20787	10141	10646	-	-	-	20787	10141	10646
gm. m-w. Tyczyn	11500	5675	5825	3638	1769	1869	7862	3906	3956
Powiat sanocki	95826	46906	48920	43891	21040	22851	51935	25866	26069
m. Sanok	38818	18529	20289	38818	18529	20289	-	-	-
gm. w. Besko	4505	2221	2284	-	-	-	4505	2221	2284
gm. w. Bukowsko	5555	2798	2757	-	-	-	5555	2798	2757
gm. w. Komańcza	4991	2509	2482	-	-	-	4991	2509	2482
gm. w. Sanok	17686	8840	8846	-	-	-	17686	8840	8846
gm. w. Tyrawa Wołoska	1986	1008	978	-	-	-	1986	1008	978
gm. m-w. Zagórz	12999	6480	6519	5073	2511	2562	7926	3969	3957
gm. w. Zarszyn	9286	4521	4765	-	-	-	9286	4521	4765
Powiat stalowowolski	108280	52692	55588	66355	31806	34549	41925	20886	21039
m. Stalowa Wola	63291	30329	32962	63291	30329	32962	-	-	-
gm. w. Bojanów	7470	3805	3665	-	-	-	7470	3805	3665
gm. w. Pysznica	10557	5207	5350	-	-	-	10557	5207	5350
gm. w. Radomyśl nad Sanem	7378	3679	3699	-	-	-	7378	3679	3699
gm. m-w. Zaklików	8685	4254	4431	3064	1477	1587	5621	2777	2844
gm. w. Zaleszany	10899	5418	5481	-	-	-	10899	5418	5481
Powiat strzyżowski	61912	30659	31253	8955	4343	4612	52957	26316	26641
gm. w. Czudec	11723	5828	5895	-	-	-	11723	5828	5895
gm. w. Frysztak	10504	5267	5237	-	-	-	10504	5267	5237
gm. w. Niebylec	10567	5152	5415	-	-	-	10567	5152	5415
gm. m-w. Strzyżów	20850	10288	10562	8955	4343	4612	11895	5945	5950
gm. w. Wiśniowa	8268	4124	4144	-	-	-	8268	4124	4144
Powiat tarnobrzegi	53798	26500	27298	12866	6201	6665	40932	20299	20633
gm. m-w. Baranów Sandomierski	12007	5947	6060	1463	731	732	10544	5216	5328
gm. w. Gorzyce	13480	6698	6782	-	-	-	13480	6698	6782
gm. w. Grębów	9858	4925	4933	-	-	-	9858	4925	4933
gm. m-w. Nowa Dęba	18453	8930	9523	11403	5470	5933	7050	3460	3590
Miasta na prawach powiatu:									
<i>Cities with powiat status:</i>									
Krosno	46934	22172	24762	46934	22172	24762	-	-	-
Przemyśl	63441	29739	33702	63441	29739	33702	-	-	-
Rzeszów	185123	87580	97543	185123	87580	97543	-	-	-
Tarnobrzeg	48000	23081	24919	48000	23081	24919	-	-	-

TABL. 8. LUDNOŚĆ WEDŁUG PŁCI, WOJEWÓDZTW (NTS 2), POWIATÓW (LAU 1) I GMIN (LAU 2) W 2014 R. (cd.)
POPULATION BY SEX, VOIVODSHIPS (NTS 2), POWIATS (LAU 1) AND GMINAS (LAU 2) IN 2014 (cont.)

Stan w dniu 31 XII
 As of December 31

Wyszczególnienie <i>Specification</i>	Ogółem <i>Total</i>	Mężczyźni <i>Males</i>	Kobiety <i>Females</i>	Miasta <i>Urban areas</i>			Wieś <i>Rural areas</i>		
				razem <i>total</i>	mężczyźni <i>males</i>	kobiety <i>females</i>	razem <i>total</i>	mężczyźni <i>males</i>	kobiety <i>females</i>
WOJ. PODLASKIE	1191918	581164	610754	720900	343139	377761	471018	238025	232993
Powiat augustowski	59374	29053	30321	32922	15529	17393	26452	13524	12928
m. Augustów	30482	14339	16143	30482	14339	16143	-	-	-
gm. w. Augustów	6913	3565	3348	-	-	-	6913	3565	3348
gm. w. Bargłów Kościelny	5700	2868	2832	-	-	-	5700	2868	2832
gm. m-w. Lipsk	5407	2692	2715	2440	1190	1250	2967	1502	1465
gm. w. Nowinka	2977	1519	1458	-	-	-	2977	1519	1458
gm. w. Płaska	2650	1360	1290	-	-	-	2650	1360	1290
gm. w. Sztabin	5245	2710	2535	-	-	-	5245	2710	2535
Powiat białostocki	145230	71580	73650	55215	26681	28534	90015	44899	45116
gm. m-w. Choroszcz	14579	7277	7302	5759	2854	2905	8820	4423	4397
gm. m-w. Czarna Białostocka	11671	5654	6017	9594	4607	4987	2077	1047	1030
gm. w. Dobrzyniewo Duże	8802	4389	4413	-	-	-	8802	4389	4413
gm. w. Gródek	5488	2657	2831	-	-	-	5488	2657	2831
gm. w. Juchnowiec Kościelny	15458	7673	7785	-	-	-	15458	7673	7785
gm. m-w. Łapy	22300	10851	11449	15879	7677	8202	6421	3174	3247
gm. m-w. Michałowo	6976	3481	3495	3153	1536	1617	3823	1945	1878
gm. w. Poświętne	3604	1853	1751	-	-	-	3604	1853	1751
gm. m-w. Supraśl	14379	6978	7401	4633	2197	2436	9746	4781	4965
gm. m-w. Suraż	2033	1022	1011	1009	508	501	1024	514	510
gm. w. Turośń Kościelna	6047	3031	3016	-	-	-	6047	3031	3016
gm. m-w. Tykocin	6404	3125	3279	2012	949	1063	4392	2176	2216
gm. m-w. Wasilków	15465	7512	7953	10677	5130	5547	4788	2382	2406
gm. m-w. Zabłudów	9159	4599	4560	2499	1223	1276	6660	3376	3284
gm. w. Zawady	2865	1478	1387	-	-	-	2865	1478	1387
Powiat bielski	57144	28243	28901	30103	14578	15525	27041	13665	13376
m. Bielsk Podlaski	26249	12645	13604	26249	12645	13604	-	-	-
m. Brańsk	3854	1933	1921	3854	1933	1921	-	-	-
gm. w. Bielsk Podlaski	6966	3487	3479	-	-	-	6966	3487	3479
gm. w. Boćki	4581	2353	2228	-	-	-	4581	2353	2228
gm. w. Brańsk	6027	3117	2910	-	-	-	6027	3117	2910
gm. w. Orla	2913	1394	1519	-	-	-	2913	1394	1519
gm. w. Rudka	1950	986	964	-	-	-	1950	986	964
gm. w. Wyszki	4604	2328	2276	-	-	-	4604	2328	2276
Powiat grajewski	48643	24158	24485	27317	13325	13992	21326	10833	10493
m. Grajewo	22243	10794	11449	22243	10794	11449	-	-	-
gm. w. Grajewo	5984	3031	2953	-	-	-	5984	3031	2953
gm. w. Radziłów	4908	2483	2425	-	-	-	4908	2483	2425
gm. m-w. Rajgród	5407	2718	2689	1625	810	815	3782	1908	1874
gm. m-w. Szczuczyn	6258	3177	3081	3449	1721	1728	2809	1456	1353
gm. w. Wąsosz	3843	1955	1888	-	-	-	3843	1955	1888
Powiat hajnowski	44957	21760	23197	22743	10777	11966	22214	10983	11231
m. Hajnówka	21422	10140	11282	21422	10140	11282	-	-	-
gm. w. Białowieża	2281	1133	1148	-	-	-	2281	1133	1148
gm. w. Czeremcha	3385	1630	1755	-	-	-	3385	1630	1755
gm. w. Czyże	2182	1060	1122	-	-	-	2182	1060	1122
gm. w. Dubicze Cerkiewne	1615	801	814	-	-	-	1615	801	814
gm. w. Hajnówka	3922	1952	1970	-	-	-	3922	1952	1970

TABL. 8. LUDNOŚĆ WEDŁUG PŁCI, WOJEWÓDZTW (NTS 2), POWIATÓW (LAU 1) I GMIN (LAU 2) W 2014 R. (cd.)
POPULATION BY SEX, VOIVODSHIPS (NTS 2), POWIATS (LAU 1) AND GMINAS (LAU 2) IN 2014 (cont.)

Stan w dniu 31 XII

As of December 31

Wyszczególnienie <i>Specification</i>	Ogółem <i>Total</i>	Mężczyźni <i>Males</i>	Kobiety <i>Females</i>	Miasta <i>Urban areas</i>			Wieś <i>Rural areas</i>		
				razem <i>total</i>	mężczyźni <i>males</i>	kobiety <i>females</i>	razem <i>total</i>	mężczyźni <i>males</i>	kobiety <i>females</i>
WOJ. PODLASKIE (cd.)									
Powiat hajnowski (dok.)									
gm. m-w. Kleszczele	2662	1313	1349	1321	637	684	1341	676	665
gm. w. Narew	3684	1798	1886	-	-	-	3684	1798	1886
gm. w. Narewka	3804	1933	1871	-	-	-	3804	1933	1871
Powiat kolneński	39369	19715	19654	12909	6312	6597	26460	13403	13057
m. Kolno	10567	5156	5411	10567	5156	5411	-	-	-
gm. w. Grabowo	3576	1781	1795	-	-	-	3576	1781	1795
gm. w. Kolno	8797	4414	4383	-	-	-	8797	4414	4383
gm. w. Mały Płock	4934	2484	2450	-	-	-	4934	2484	2450
gm. m-w. Stawiski	6373	3188	3185	2342	1156	1186	4031	2032	1999
gm. w. Turośl	5122	2692	2430	-	-	-	5122	2692	2430
Powiat łomżyński	51610	26045	25565	3860	1889	1971	47750	24156	23594
gm. m-w. Jedwabne	5478	2766	2712	1673	820	853	3805	1946	1859
gm. w. Łomża	10801	5460	5341	-	-	-	10801	5460	5341
gm. w. Miastkowo	4341	2207	2134	-	-	-	4341	2207	2134
gm. m-w. Nowogród	4117	2039	2078	2187	1069	1118	1930	970	960
gm. w. Piątnica	10720	5460	5260	-	-	-	10720	5460	5260
gm. w. Przytuły	2167	1077	1090	-	-	-	2167	1077	1090
gm. w. Śniadowo	5521	2783	2738	-	-	-	5521	2783	2738
gm. w. Wizna	4165	2077	2088	-	-	-	4165	2077	2088
gm. w. Zbójna	4300	2176	2124	-	-	-	4300	2176	2124
Powiat moniecki	41817	20822	20995	15020	7187	7833	26797	13635	13162
gm. m-w. Goniądz	5071	2503	2568	1892	878	1014	3179	1625	1554
gm. w. Jasionówka	2884	1439	1445	-	-	-	2884	1439	1445
gm. w. Jaświły	5154	2639	2515	-	-	-	5154	2639	2515
gm. m-w. Knyszyn	4910	2452	2458	2853	1422	1431	2057	1030	1027
gm. w. Krypno	4031	2021	2010	-	-	-	4031	2021	2010
gm. m-w. Mońki	15279	7465	7814	10275	4887	5388	5004	2578	2426
gm. w. Trzcianne	4488	2303	2185	-	-	-	4488	2303	2185
Powiat sejneński	20778	10374	10404	5640	2665	2975	15138	7709	7429
m. Sejny	5640	2665	2975	5640	2665	2975	-	-	-
gm. w. Giby	2874	1445	1429	-	-	-	2874	1445	1429
gm. w. Krasnopol	3835	1980	1855	-	-	-	3835	1980	1855
gm. w. Puńsk	4283	2139	2144	-	-	-	4283	2139	2144
gm. w. Sejny	4146	2145	2001	-	-	-	4146	2145	2001
Powiat siemiatycki	46479	22871	23608	16843	8020	8823	29636	14851	14785
m. Siemiatycze	14725	6997	7728	14725	6997	7728	-	-	-
gm. m-w. Drohiczyn	6640	3311	3329	2118	1023	1095	4522	2288	2234
gm. w. Dziadkowice	2905	1488	1417	-	-	-	2905	1488	1417
gm. w. Grodzisk	4418	2260	2158	-	-	-	4418	2260	2158
gm. w. Mielnik	2543	1229	1314	-	-	-	2543	1229	1314
gm. w. Milejczyce	1928	898	1030	-	-	-	1928	898	1030
gm. w. Nurzec-Stacja	4176	2066	2110	-	-	-	4176	2066	2110
gm. w. Perlejewo	2954	1490	1464	-	-	-	2954	1490	1464
gm. w. Siemiatycze	6190	3132	3058	-	-	-	6190	3132	3058

TABL. 8. LUDNOŚĆ WEDŁUG PŁCI, WOJEWÓDZTW (NTS 2), POWIATÓW (LAU 1) I GMIN (LAU 2) W 2014 R. (cd.)
POPULATION BY SEX, VOIVODSHIPS (NTS 2), POWIATS (LAU 1) AND GMINAS (LAU 2) IN 2014 (cont.)

Stan w dniu 31 XII

As of December 31

Wyszczególnienie <i>Specification</i>	Ogółem <i>Total</i>	Mężczyźni <i>Males</i>	Kobiety <i>Females</i>	Miasta <i>Urban areas</i>			Wieś <i>Rural areas</i>		
				razem	mężczyźni	kobiety	razem	mężczyźni	kobiety
WOJ. PODLASKIE (dok.)									
Powiat sokólski	70060	34623	35437	29263	14079	15184	40797	20544	20253
gm. m-w. Dąbrowa Białostocka	12054	5957	6097	5796	2785	3011	6258	3172	3086
gm. w. Janów	4275	2110	2165	-	-	-	4275	2110	2165
gm. w. Korycin	3393	1709	1684	-	-	-	3393	1709	1684
gm. m-w. Krynki	3271	1607	1664	2515	1214	1301	756	393	363
gm. w. Kuźnica	4203	2111	2092	-	-	-	4203	2111	2092
gm. w. Nowy Dwór	2790	1402	1388	-	-	-	2790	1402	1388
gm. w. Sidra	3606	1830	1776	-	-	-	3606	1830	1776
gm. m-w. Sokółka	26270	12831	13439	18716	8997	9719	7554	3834	3720
gm. m-w. Suchowola	7099	3513	3586	2236	1083	1153	4863	2430	2433
gm. w. Szudziałowo	3099	1553	1546	-	-	-	3099	1553	1546
Powiat suwalski	35929	18382	17547	-	-	-	35929	18382	17547
gm. w. Bakalarzewo	3092	1592	1500	-	-	-	3092	1592	1500
gm. w. Filipów	4454	2301	2153	-	-	-	4454	2301	2153
gm. w. Jeleniewo	3160	1646	1514	-	-	-	3160	1646	1514
gm. w. Przerośl	3049	1564	1485	-	-	-	3049	1564	1485
gm. w. Raczki	6027	3052	2975	-	-	-	6027	3052	2975
gm. w. Rutka-Tartak	2409	1225	1184	-	-	-	2409	1225	1184
gm. w. Suwałki	7388	3751	3637	-	-	-	7388	3751	3637
gm. w. Szypliszki	3949	2017	1932	-	-	-	3949	2017	1932
gm. w. Wizajny	2401	1234	1167	-	-	-	2401	1234	1167
Powiat wysokomazowiecki	58519	29500	29019	19249	9403	9846	39270	20097	19173
m. Wysokie Mazowieckie	9517	4554	4963	9517	4554	4963	-	-	-
gm. m-w. Ciechanowiec	9014	4585	4429	4812	2383	2429	4202	2202	2000
gm. m-w. Czyżew	6521	3294	3227	2642	1301	1341	3879	1993	1886
gm. w. Klukowo	4536	2349	2187	-	-	-	4536	2349	2187
gm. w. Kobylin-Borzymy	3350	1736	1614	-	-	-	3350	1736	1614
gm. w. Kulesze Kościelne	3184	1621	1563	-	-	-	3184	1621	1563
gm. w. Nowe Piekuty	4016	2021	1995	-	-	-	4016	2021	1995
gm. w. Sokoły	5826	2933	2893	-	-	-	5826	2933	2893
gm. m-w. Szepietowo	7190	3669	3521	2278	1165	1113	4912	2504	2408
gm. w. Wysokie Mazowieckie	5365	2738	2627	-	-	-	5365	2738	2627
Powiat zambrowski	44455	22075	22380	22262	10731	11531	22193	11344	10849
m. Zambrów	22262	10731	11531	22262	10731	11531	-	-	-
gm. w. Kołaki Kościelne	2399	1221	1178	-	-	-	2399	1221	1178
gm. w. Rutki	5805	2989	2816	-	-	-	5805	2989	2816
gm. w. Szumowo	4983	2568	2415	-	-	-	4983	2568	2415
gm. w. Zambrów	9006	4566	4440	-	-	-	9006	4566	4440
Miasta na prawach powiatu:									
<i>Cities with powiat status:</i>									
Białystok	295459	138671	156788	295459	138671	156788	-	-	-
Łomża	62779	30165	32614	62779	30165	32614	-	-	-
Suwałki	69316	33127	36189	69316	33127	36189	-	-	-

TABL. 8. LUDNOŚĆ WEDŁUG PŁCI, WOJEWÓDZTW (NTS 2), POWIATÓW (LAU 1) I GMIN (LAU 2) W 2014 R. (cd.)
POPULATION BY SEX, VOIVODSHIPS (NTS 2), POWIATS (LAU 1) AND GMINAS (LAU 2) IN 2014 (cont.)

Stan w dniu 31 XII
 As of December 31

Wyszczególnienie <i>Specification</i>	Ogółem <i>Total</i>	Mężczyźni <i>Males</i>	Kobiety <i>Females</i>	Miasta <i>Urban areas</i>			Wieś <i>Rural areas</i>		
				razem <i>total</i>	mężczyźni <i>males</i>	kobiety <i>females</i>	razem <i>total</i>	mężczyźni <i>males</i>	kobiety <i>females</i>
WOJ. POMORSKIE	2302077	1121987	1180090	1493286	713629	779657	808791	408358	400433
Powiat bytowski	78631	39169	39462	27877	13467	14410	50754	25702	25052
gm. w. Borzytuchom	3086	1574	1512	-	-	-	3086	1574	1512
gm. m-w. Bytów	25090	12288	12802	17011	8183	8828	8079	4105	3974
gm. w. Czarna Dąbrówka	5833	2966	2867	-	-	-	5833	2966	2867
gm. w. Kołczygłowy	4272	2128	2144	-	-	-	4272	2128	2144
gm. w. Lipnica	5148	2639	2509	-	-	-	5148	2639	2509
gm. m-w. Miastko	20028	9934	10094	10866	5284	5582	9162	4650	4512
gm. w. Parchowo	3663	1821	1842	-	-	-	3663	1821	1842
gm. w. Studzienice	3581	1785	1796	-	-	-	3581	1785	1796
gm. w. Trzebielino	3735	1885	1850	-	-	-	3735	1885	1850
gm. w. Tuchomie	4195	2149	2046	-	-	-	4195	2149	2046
Powiat chojnicki	96345	47550	48795	55179	26691	28488	41166	20859	20307
m. Chojnice	40056	19308	20748	40056	19308	20748	-	-	-
gm. m-w. Brusy	14217	7151	7066	5093	2520	2573	9124	4631	4493
gm. w. Chojnice	18210	9228	8982	-	-	-	18210	9228	8982
gm. m-w. Czersk	21583	10707	10876	10030	4863	5167	11553	5844	5709
gm. w. Konarzyny	2279	1156	1123	-	-	-	2279	1156	1123
Powiat człuchowski	57028	28215	28813	25461	12264	13197	31567	15951	15616
m. Człuchów	14224	6836	7388	14224	6836	7388	-	-	-
gm. m-w. Czarne	9280	4564	4716	6052	2904	3148	3228	1660	1568
gm. w. Człuchów	10819	5537	5282	-	-	-	10819	5537	5282
gm. m-w. Debrzno	9210	4543	4667	5185	2524	2661	4025	2019	2006
gm. w. Koczała	3415	1687	1728	-	-	-	3415	1687	1728
gm. w. Przechlewo	6374	3237	3137	-	-	-	6374	3237	3137
gm. w. Rzeczenica	3706	1811	1895	-	-	-	3706	1811	1895
Powiat gdański	107382	52835	54547	29226	13981	15245	78156	38854	39302
m. Pruszcz Gdański	29226	13981	15245	29226	13981	15245	-	-	-
gm. w. Cedry Wielkie	6865	3416	3449	-	-	-	6865	3416	3449
gm. w. Kolbudy	15591	7649	7942	-	-	-	15591	7649	7942
gm. w. Pruszcz Gdański	25856	12774	13082	-	-	-	25856	12774	13082
gm. w. Przywidz	5805	2957	2848	-	-	-	5805	2957	2848
gm. w. Pszczółki	9005	4455	4550	-	-	-	9005	4455	4550
gm. w. Suchy Dąb	4159	2133	2026	-	-	-	4159	2133	2026
gm. w. Trąbki Wielkie	10875	5470	5405	-	-	-	10875	5470	5405
Powiat kartuski	127098	63652	63446	21372	10331	11041	105726	53321	52405
gm. w. Chmielno	7393	3726	3667	-	-	-	7393	3726	3667
gm. m-w. Kartusy	33275	16380	16895	14840	7099	7741	18435	9281	9154
gm. w. Przdokowo	8669	4367	4302	-	-	-	8669	4367	4302
gm. w. Sierakowice	18807	9521	9286	-	-	-	18807	9521	9286
gm. w. Somonino	10210	5214	4996	-	-	-	10210	5214	4996
gm. w. Stężycza	10039	5087	4952	-	-	-	10039	5087	4952
gm. w. Sulęczyno	5325	2680	2645	-	-	-	5325	2680	2645
gm. m-w. Żukowo	33380	16677	16703	6532	3232	3300	26848	13445	13403
Powiat kościerski	71394	35747	35647	23738	11518	12220	47656	24229	23427
m. Kościerzyna	23738	11518	12220	23738	11518	12220	-	-	-
gm. w. Dziemiany	4268	2110	2158	-	-	-	4268	2110	2158
gm. w. Karsin	6249	3151	3098	-	-	-	6249	3151	3098

TABL. 8. LUDNOŚĆ WEDŁUG PŁCI, WOJEWÓDZTW (NTS 2), POWIATÓW (LAU 1) I GMIN (LAU 2) W 2014 R. (cd.)

POPULATION BY SEX, VOIVODSHIPS (NTS 2), POWIATS (LAU 1) AND GMINAS (LAU 2) IN 2014 (cont.)

Stan w dniu 31 XII

As of December 31

Wyszczególnienie <i>Specification</i>	Ogółem <i>Total</i>	Mężczyźni <i>Males</i>	Kobiety <i>Females</i>	Miasta <i>Urban areas</i>			Wieś <i>Rural areas</i>		
				razem <i>total</i>	mężczyźni <i>males</i>	kobiety <i>females</i>	razem <i>total</i>	mężczyźni <i>males</i>	kobiety <i>females</i>
WOJ. POMORSKIE (cd.)									
Powiat kościerski (dok.)									
gm. w. Kościerzyna	15466	7841	7625	-	-	-	15466	7841	7625
gm. w. Liniewo	4663	2372	2291	-	-	-	4663	2372	2291
gm. w. Lipusz	3639	1884	1755	-	-	-	3639	1884	1755
gm. w. Nowa Karczma	6758	3421	3337	-	-	-	6758	3421	3337
gm. w. Stara Kiszewa	6613	3450	3163	-	-	-	6613	3450	3163
Powiat kwidzyński	83627	41618	42009	47538	23098	24440	36089	18520	17569
m. Kwidzyn	38757	18815	19942	38757	18815	19942	-	-	-
gm. w. Gardeja	8457	4303	4154	-	-	-	8457	4303	4154
gm. w. Kwidzyn	11222	5755	5467	-	-	-	11222	5755	5467
gm. m-w. Prabuty	13235	6615	6620	8781	4283	4498	4454	2332	2122
gm. w. Ryjewo	6050	3175	2875	-	-	-	6050	3175	2875
gm. w. Sadlinki	5906	2955	2951	-	-	-	5906	2955	2951
Powiat lęborski	66256	32636	33620	39279	18984	20295	26977	13652	13325
m. Lębork	35443	17121	18322	35443	17121	18322	-	-	-
m. Łeba	3836	1863	1973	3836	1863	1973	-	-	-
gm. w. Cewice	7481	3759	3722	-	-	-	7481	3759	3722
gm. w. Nowa Wieś Lęborska	13455	6856	6599	-	-	-	13455	6856	6599
gm. w. Wicko	6041	3037	3004	-	-	-	6041	3037	3004
Powiat malborski	64257	31422	32835	43280	20874	22406	20977	10548	10429
m. Malbork	38950	18783	20167	38950	18783	20167	-	-	-
gm. w. Lichnowy	4725	2383	2342	-	-	-	4725	2383	2342
gm. w. Malbork	4687	2361	2326	-	-	-	4687	2361	2326
gm. w. Miłoradz	3415	1714	1701	-	-	-	3415	1714	1701
gm. m-w. Nowy Staw	7783	3866	3917	4330	2091	2239	3453	1775	1678
gm. w. Stare Pole	4697	2315	2382	-	-	-	4697	2315	2382
Powiat nowodworski	36254	18000	18254	11350	5435	5915	24904	12565	12339
m. Krynica Morska	1335	648	687	1335	648	687	-	-	-
gm. m-w. Nowy Dwór Gdański	18084	8882	9202	10015	4787	5228	8069	4095	3974
gm. w. Ostaszewo	3209	1655	1554	-	-	-	3209	1655	1554
gm. w. Stegna	9949	4980	4969	-	-	-	9949	4980	4969
gm. w. Sztutowo	3677	1835	1842	-	-	-	3677	1835	1842
Powiat pucki	82414	40853	41561	34237	16664	17573	48177	24189	23988
m. Hel	3594	1798	1796	3594	1798	1796	-	-	-
m. Jastarnia	3866	1868	1998	3866	1868	1998	-	-	-
m. Puck	11321	5467	5854	11321	5467	5854	-	-	-
m. Władysławowo	15456	7531	7925	15456	7531	7925	-	-	-
gm. w. Kosakowo	12342	6156	6186	-	-	-	12342	6156	6186
gm. w. Krokowa	10652	5424	5228	-	-	-	10652	5424	5228
gm. w. Puck	25183	12609	12574	-	-	-	25183	12609	12574
Powiat słupski	97727	48957	48770	19793	9585	10208	77934	39372	38562
m. Ustka	16056	7724	8332	16056	7724	8332	-	-	-
gm. w. Damnica	6281	3190	3091	-	-	-	6281	3190	3091
gm. w. Dębica Kaszubska	9802	4920	4882	-	-	-	9802	4920	4882
gm. w. Główczyce	9436	4799	4637	-	-	-	9436	4799	4637
gm. m-w. Kępice	9449	4858	4591	3737	1861	1876	5712	2997	2715
gm. w. Kobylnica	11302	5650	5652	-	-	-	11302	5650	5652

TABL. 8. LUDNOŚĆ WEDŁUG PŁCI, WOJEWÓDZTW (NTS 2), POWIATÓW (LAU 1) I GMIN (LAU 2) W 2014 R. (cd.)
POPULATION BY SEX, VOIVODSHIPS (NTS 2), POWIATS (LAU 1) AND GMINAS (LAU 2) IN 2014 (cont.)

Stan w dniu 31 XII

As of December 31

Wyszczególnienie <i>Specification</i>	Ogółem <i>Total</i>	Mężczyźni <i>Males</i>	Kobiety <i>Females</i>	Miasta <i>Urban areas</i>			Wieś <i>Rural areas</i>		
				razem	mężczyźni	kobiety	razem	mężczyźni	kobiety
WOJ. POMORSKIE (dok.)									
Powiat słupski (dok.)									
gm. w. Potęgowo	7091	3568	3523	-	-	-	7091	3568	3523
gm. w. Słupsk	16558	8304	8254	-	-	-	16558	8304	8254
gm. w. Smoldzino	3475	1735	1740	-	-	-	3475	1735	1740
gm. w. Ustka	8277	4209	4068	-	-	-	8277	4209	4068
Powiat starogardzki	127297	62692	64605	61800	29813	31987	65497	32879	32618
gm. m-w. Czarna Woda	3270	1602	1668	2865	1395	1470	405	207	198
m. Skórcz	3551	1747	1804	3551	1747	1804	-	-	-
m. Starogard Gdański	48327	23256	25071	48327	23256	25071	-	-	-
gm. w. Bobowo	3066	1555	1511	-	-	-	3066	1555	1511
gm. w. Kaliska	5277	2640	2637	-	-	-	5277	2640	2637
gm. w. Lubichowo	6343	3190	3153	-	-	-	6343	3190	3153
gm. w. Osieczna	2878	1469	1409	-	-	-	2878	1469	1409
gm. w. Osiek	2502	1274	1228	-	-	-	2502	1274	1228
gm. m-w. Skarszewy	14712	7289	7423	7057	3415	3642	7655	3874	3781
gm. w. Skórcz	4666	2403	2263	-	-	-	4666	2403	2263
gm. w. Smętowo Graniczne	5309	2623	2686	-	-	-	5309	2623	2686
gm. w. Starogard Gdański	15898	7963	7935	-	-	-	15898	7963	7935
gm. w. Zblewo	11498	5681	5817	-	-	-	11498	5681	5817
Powiat sztumski	42482	21173	21309	15832	7632	8200	26650	13541	13109
gm. m-w. Dzierzgoń	9465	4753	4712	5524	2716	2808	3941	2037	1904
gm. w. Mikołajki Pomorskie	3739	1873	1866	-	-	-	3739	1873	1866
gm. w. Stary Dzierzgoń	4088	2062	2026	-	-	-	4088	2062	2026
gm. w. Stary Targ	6425	3286	3139	-	-	-	6425	3286	3139
gm. m-w. Sztum	18765	9199	9566	10308	4916	5392	8457	4283	4174
Powiat tczewski	116040	57167	58873	75696	36681	39015	40344	20486	19858
m. Tczew	60573	29194	31379	60573	29194	31379	-	-	-
gm. m-w. Gniew	15875	7933	7942	6898	3349	3549	8977	4584	4393
gm. w. Morzeszczyn	3781	1930	1851	-	-	-	3781	1930	1851
gm. m-w. Pelplin	16647	8338	8309	8225	4138	4087	8422	4200	4222
gm. w. Subkowy	5483	2804	2679	-	-	-	5483	2804	2679
gm. w. Tczew	13681	6968	6713	-	-	-	13681	6968	6713
Powiat wejherowski	207676	102900	104776	121459	59210	62249	86217	43690	42527
m. Reda	23565	11587	11978	23565	11587	11978	-	-	-
m. Rumia	47602	23243	24359	47602	23243	24359	-	-	-
m. Wejherowo	50292	24380	25912	50292	24380	25912	-	-	-
gm. w. Choczewo	5635	2908	2727	-	-	-	5635	2908	2727
gm. w. Gniewino	7384	3901	3483	-	-	-	7384	3901	3483
gm. w. Linia	6147	3075	3072	-	-	-	6147	3075	3072
gm. w. Luzino	15137	7645	7492	-	-	-	15137	7645	7492
gm. w. Łęczyce	11935	5999	5936	-	-	-	11935	5999	5936
gm. w. Szemud	16406	8355	8051	-	-	-	16406	8355	8051
gm. w. Wejherowo	23573	11807	11766	-	-	-	23573	11807	11766
Miasta na prawach powiatu: Cities with powiat status:									
Gdańsk	461489	218668	242821	461489	218668	242821	-	-	-
Gdynia	247820	117330	130490	247820	117330	130490	-	-	-
Słupsk	93206	43949	49257	93206	43949	49257	-	-	-
Sopot	37654	17454	20200	37654	17454	20200	-	-	-

TABL. 8. LUDNOŚĆ WEDŁUG PŁCI, WOJEWÓDZTW (NTS 2), POWIATÓW (LAU 1) I GMIN (LAU 2) W 2014 R. (cd.)
POPULATION BY SEX, VOIVODSHIPS (NTS 2), POWIATS (LAU 1) AND GMINAS (LAU 2) IN 2014 (cont.)

Stan w dniu 31 XII
 As of December 31

Wyszczególnienie <i>Specification</i>	Ogółem <i>Total</i>	Mężczyźni <i>Males</i>	Kobiety <i>Females</i>	Miasta <i>Urban areas</i>			Wieś <i>Rural areas</i>		
				razem <i>total</i>	mężczyźni <i>males</i>	kobiety <i>females</i>	razem <i>total</i>	mężczyźni <i>males</i>	kobiety <i>females</i>
WOJ. ŚLĄSKIE	4585924	2212717	2373207	3542874	1700136	1842738	1043050	512581	530469
Powiat będziński	150737	71945	78792	112534	53611	58923	38203	18334	19869
m. Będzin	58205	27713	30492	58205	27713	30492	-	-	-
m. Czeladź	32666	15553	17113	32666	15553	17113	-	-	-
m. Wojkowice	9033	4304	4729	9033	4304	4729	-	-	-
gm. w. Bobrowniki	11941	5660	6281	-	-	-	11941	5660	6281
gm. w. Mierzęcice	7614	3699	3915	-	-	-	7614	3699	3915
gm. w. Psary	11859	5697	6162	-	-	-	11859	5697	6162
gm. m-w. Siewierz	12284	5909	6375	5495	2631	2864	6789	3278	3511
m. Sławków	7135	3410	3725	7135	3410	3725	-	-	-
Powiat bielski	161359	78692	82667	44464	21399	23065	116895	57293	59602
m. Szczyrk	5799	2744	3055	5799	2744	3055	-	-	-
gm. w. Bestwina	11309	5537	5772	-	-	-	11309	5537	5772
gm. w. Buczkowice	11119	5450	5669	-	-	-	11119	5450	5669
gm. m-w. Czechowice-Dziedzice	44805	21736	23069	35632	17134	18498	9173	4602	4571
gm. w. Jasienica	23121	11410	11711	-	-	-	23121	11410	11711
gm. w. Jaworze	7051	3470	3581	-	-	-	7051	3470	3581
gm. w. Kozy	12660	6069	6591	-	-	-	12660	6069	6591
gm. w. Porąbka	15384	7543	7841	-	-	-	15384	7543	7841
gm. m-w. Wilamowice	16821	8299	8522	3033	1521	1512	13788	6778	7010
gm. w. Wilkowice	13290	6434	6856	-	-	-	13290	6434	6856
Powiat bieruńsko-lędzki	58815	29031	29784	45108	22361	22747	13707	6670	7037
m. Bieruń	19636	9722	9914	19636	9722	9914	-	-	-
m. Imielin	8723	4299	4424	8723	4299	4424	-	-	-
m. Lędziny	16749	8340	8409	16749	8340	8409	-	-	-
gm. w. Bojszowy	7534	3699	3835	-	-	-	7534	3699	3835
gm. w. Chełm Śląski	6173	2971	3202	-	-	-	6173	2971	3202
Powiat cieszyński	177708	86129	91579	81223	38619	42604	96485	47510	48975
m. Cieszyn	35685	16827	18858	35685	16827	18858	-	-	-
m. Ustroń	16073	7621	8452	16073	7621	8452	-	-	-
m. Wisła	11198	5418	5780	11198	5418	5780	-	-	-
gm. w. Brenna	11064	5467	5597	-	-	-	11064	5467	5597
gm. w. Chybie	9579	4738	4841	-	-	-	9579	4738	4841
gm. w. Dębowiec	5751	2857	2894	-	-	-	5751	2857	2894
gm. w. Goleszów	12987	6282	6705	-	-	-	12987	6282	6705
gm. w. Hażlach	10629	5250	5379	-	-	-	10629	5250	5379
gm. w. Istebna	11935	5949	5986	-	-	-	11935	5949	5986
gm. m-w. Skoczów	26697	12804	13893	14625	6943	7682	12072	5861	6211
gm. m-w. Strumień	12940	6459	6481	3642	1810	1832	9298	4649	4649
gm. w. Zebrzydowice	13170	6457	6713	-	-	-	13170	6457	6713
Powiat częstochowski	135760	66509	69251	15972	7643	8329	119788	58866	60922
gm. m-w. Blachownia	13214	6272	6942	9830	4635	5195	3384	1637	1747
gm. w. Dąbrowa Zielona	3972	1968	2004	-	-	-	3972	1968	2004
gm. w. Janów	5991	2998	2993	-	-	-	5991	2998	2993
gm. w. Kamienica Polska	5652	2732	2920	-	-	-	5652	2732	2920
gm. w. Kłomnice	13705	6622	7083	-	-	-	13705	6622	7083
gm. m-w. Koniecpol	9836	4888	4948	6142	3008	3134	3694	1880	1814
gm. w. Konopiska	10750	5209	5541	-	-	-	10750	5209	5541
gm. w. Kruszyzna	4910	2420	2490	-	-	-	4910	2420	2490

TABL. 8. LUDNOŚĆ WEDŁUG PŁCI, WOJEWÓDZTW (NTS 2), POWIATÓW (LAU 1) I GMIN (LAU 2) W 2014 R. (cd.)
POPULATION BY SEX, VOIVODSHIPS (NTS 2), POWIATS (LAU 1) AND GMINAS (LAU 2) IN 2014 (cont.)

Stan w dniu 31 XII
 As of December 31

Wyszczególnienie Specification	Ogółem Total	Mężczyźni Males	Kobiety Females	Miasta <i>Urban areas</i>			Wieś <i>Rural areas</i>		
				razem total	mężczyźni males	kobiety females	razem total	mężczyźni males	kobiety females
WOJ. ŚLĄSKIE (cd.)									
Powiat częstochowski (dok.)									
gm. w. Lelów	4965	2474	2491	-	-	-	4965	2474	2491
gm. w. Mstów	10724	5269	5455	-	-	-	10724	5269	5455
gm. w. Mykanów	14860	7394	7466	-	-	-	14860	7394	7466
gm. w. Olsztyn	7649	3811	3838	-	-	-	7649	3811	3838
gm. w. Poczesna	12782	6226	6556	-	-	-	12782	6226	6556
gm. w. Przyrów	3869	1931	1938	-	-	-	3869	1931	1938
gm. w. Rędziny	10055	4920	5135	-	-	-	10055	4920	5135
gm. w. Starcza	2826	1375	1451	-	-	-	2826	1375	1451
Powiat gliwicki	115128	55845	59283	62891	30382	32509	52237	25463	26774
m. Knurów	38859	18900	19959	38859	18900	19959	-	-	-
m. Pyskowice	18563	8924	9639	18563	8924	9639	-	-	-
gm. w. Gierałtowice	11624	5597	6027	-	-	-	11624	5597	6027
gm. w. Pilchowice	11451	5585	5866	-	-	-	11451	5585	5866
gm. w. Rudziniec	10613	5214	5399	-	-	-	10613	5214	5399
gm. m-w. Sośnicowice	8682	4155	4527	1854	815	1039	6828	3340	3488
gm. m-w. Toszek	9433	4618	4815	3615	1743	1872	5818	2875	2943
gm. w. Wielowieś	5903	2852	3051	-	-	-	5903	2852	3051
Powiat kłobucki	85396	42128	43268	17595	8489	9106	67801	33639	34162
gm. m-w. Kłobuck	20629	10070	10559	13133	6314	6819	7496	3756	3740
gm. m-w. Krzepice	9197	4549	4648	4462	2175	2287	4735	2374	2361
gm. w. Lipie	6422	3194	3228	-	-	-	6422	3194	3228
gm. w. Miedzno	7622	3737	3885	-	-	-	7622	3737	3885
gm. w. Opatów	6872	3406	3466	-	-	-	6872	3406	3466
gm. w. Panki	5081	2527	2554	-	-	-	5081	2527	2554
gm. w. Popów	5988	2979	3009	-	-	-	5988	2979	3009
gm. w. Przystajń	5937	2943	2994	-	-	-	5937	2943	2994
gm. w. Wręczyca Wielka	17648	8723	8925	-	-	-	17648	8723	8925
Powiat lubliniecki	76980	37913	39067	28604	14037	14567	48376	23876	24500
m. Lubliniec	24182	11846	12336	24182	11846	12336	-	-	-
gm. w. Boronów	3371	1670	1701	-	-	-	3371	1670	1701
gm. w. Ciasna	7632	3755	3877	-	-	-	7632	3755	3877
gm. w. Herby	6886	3436	3450	-	-	-	6886	3436	3450
gm. w. Kochanowice	6891	3370	3521	-	-	-	6891	3370	3521
gm. w. Koszęcin	11765	5755	6010	-	-	-	11765	5755	6010
gm. w. Pawonków	6612	3285	3327	-	-	-	6612	3285	3327
gm. m-w. Woźniki	9641	4796	4845	4422	2191	2231	5219	2605	2614
Powiat mikołowski	96107	46790	49317	82408	40059	42349	13699	6731	6968
m. Łaziska Górne	22419	10878	11541	22419	10878	11541	-	-	-
m. Mikołów	39795	19155	20640	39795	19155	20640	-	-	-
m. Orzesze	20194	10026	10168	20194	10026	10168	-	-	-
gm. w. Ornontowice	5963	2939	3024	-	-	-	5963	2939	3024
gm. w. Wry	7736	3792	3944	-	-	-	7736	3792	3944
Powiat myszkowski	71977	34894	37083	39474	18989	20485	32503	15905	16598
m. Myszków	32499	15617	16882	32499	15617	16882	-	-	-
gm. m-w. Koziegłowy	14394	6986	7408	2449	1191	1258	11945	5795	6150
gm. w. Niegowa	5721	2875	2846	-	-	-	5721	2875	2846

TABL. 8. LUDNOŚĆ WEDŁUG PŁCI, WOJEWÓDZTW (NTS 2), POWIATÓW (LAU 1) I GMIN (LAU 2) W 2014 R. (cd.)
POPULATION BY SEX, VOIVODSHIPS (NTS 2), POWIATS (LAU 1) AND GMINAS (LAU 2) IN 2014 (cont.)

Stan w dniu 31 XII
 As of December 31

Wyszczególnienie <i>Specification</i>	Ogółem <i>Total</i>	Mężczyźni <i>Males</i>	Kobiety <i>Females</i>	Miasta <i>Urban areas</i>			Wieś <i>Rural areas</i>		
				razem	mężczyźni	kobiety	razem	mężczyźni	kobiety
WOJ. ŚLĄSKIE (cd.)									
Powiat myszkowski (dok.)									
gm. w. Poraj	10957	5298	5659	-	-	-	10957	5298	5659
gm. m-w. Żarki	8406	4118	4288	4526	2181	2345	3880	1937	1943
Powiat pszczyński	109409	53563	55846	26028	12397	13631	83381	41166	42215
gm. w. Goczałkowice-Zdrój	6643	3205	3438	-	-	-	6643	3205	3438
gm. w. Kobiór	4898	2421	2477	-	-	-	4898	2421	2477
gm. w. Miedźna	16070	8074	7996	-	-	-	16070	8074	7996
gm. w. Pawłowice	18087	8952	9135	-	-	-	18087	8952	9135
gm. m-w. Pszczyna	51712	25005	26707	26028	12397	13631	25684	12608	13076
gm. w. Suszec	11999	5906	6093	-	-	-	11999	5906	6093
Powiat raciborski	109362	52738	56624	63370	30342	33028	45992	22396	23596
m. Racibórz	55710	26569	29141	55710	26569	29141	-	-	-
gm. w. Kornowac	5053	2490	2563	-	-	-	5053	2490	2563
gm. m-w. Krzanowice	5847	2851	2996	2209	1051	1158	3638	1800	1838
gm. w. Krzyżanowice	11350	5490	5860	-	-	-	11350	5490	5860
gm. m-w. Kuźnia Raciborska	11963	5951	6012	5451	2722	2729	6512	3229	3283
gm. w. Nędza	7355	3595	3760	-	-	-	7355	3595	3760
gm. w. Pietrowice Wielkie	6906	3287	3619	-	-	-	6906	3287	3619
gm. w. Rudnik	5178	2505	2673	-	-	-	5178	2505	2673
Powiat rybnicki	77150	38074	39076	28348	13945	14403	48802	24129	24673
gm. m-w. Czerwionka-Leszczyny	42025	20722	21303	28348	13945	14403	13677	6777	6900
gm. w. Gaszowice	9371	4636	4735	-	-	-	9371	4636	4735
gm. w. Jejkowice	4045	2025	2020	-	-	-	4045	2025	2020
gm. w. Lyski	9603	4720	4883	-	-	-	9603	4720	4883
gm. w. Świerklany	12106	5971	6135	-	-	-	12106	5971	6135
Powiat tarnogórski	138502	67358	71144	93938	45346	48592	44564	22012	22552
m. Kalety	8626	4211	4415	8626	4211	4415	-	-	-
m. Miasteczko Śląskie	7383	3582	3801	7383	3582	3801	-	-	-
m. Radzionków	17050	8265	8785	17050	8265	8785	-	-	-
m. Tarnowskie Góry	60879	29288	31591	60879	29288	31591	-	-	-
gm. w. Krupski Młyn	3265	1610	1655	-	-	-	3265	1610	1655
gm. w. Ożarówce	5655	2765	2890	-	-	-	5655	2765	2890
gm. w. Świerklaniec	11814	5769	6045	-	-	-	11814	5769	6045
gm. w. Tworóg	8073	4007	4066	-	-	-	8073	4007	4066
gm. w. Zbroslawice	15757	7861	7896	-	-	-	15757	7861	7896
Powiat wodzisławski	158029	76887	81142	102948	49787	53161	55081	27100	27981
m. Pszów	14293	7027	7266	14293	7027	7266	-	-	-
m. Radlin	18028	8737	9291	18028	8737	9291	-	-	-
m. Rydułtowy	21763	10530	11233	21763	10530	11233	-	-	-
m. Wodzisław Śląski	48864	23493	25371	48864	23493	25371	-	-	-
gm. w. Godów	13468	6606	6862	-	-	-	13468	6606	6862
gm. w. Gorzyce	20762	10256	10506	-	-	-	20762	10256	10506
gm. w. Lubomia	7946	3839	4107	-	-	-	7946	3839	4107
gm. w. Markłowice	5439	2659	2780	-	-	-	5439	2659	2780
gm. w. Mszana	7466	3740	3726	-	-	-	7466	3740	3726

TABL. 8. LUDNOŚĆ WEDŁUG PŁCI, WOJEWÓDZTW (NTS 2), POWIATÓW (LAU 1) I GMIN (LAU 2) W 2014 R. (cd.)
POPULATION BY SEX, VOIVODSHIPS (NTS 2), POWIATS (LAU 1) AND GMINAS (LAU 2) IN 2014 (cont.)

Stan w dniu 31 XII
 As of December 31

Wyszczególnienie <i>Specification</i>	Ogółem <i>Total</i>	Mężczyźni <i>Males</i>	Kobiety <i>Females</i>	Miasta <i>Urban areas</i>			Wieś <i>Rural areas</i>		
				razem	mężczyźni	kobiety	razem	mężczyźni	kobiety
WOJ. ŚLĄSKIE (dok.)									
Powiat zawierciański	121012	58590	62422	76723	36601	40122	44289	21989	22300
m. Poręba	8749	4190	4559	8749	4190	4559	-	-	-
m. Zawiercie	50990	24156	26834	50990	24156	26834	-	-	-
gm. w. Irządze	2746	1375	1371	-	-	-	2746	1375	1371
gm. w. Kroczyce	6331	3201	3130	-	-	-	6331	3201	3130
gm. m-w. Łazy	16054	7803	8251	6972	3382	3590	9082	4421	4661
gm. m-w. Ogrodzieniec	9307	4533	4774	4349	2088	2261	4958	2445	2513
gm. m-w. Pilica	8778	4415	4363	1937	975	962	6841	3440	3401
gm. m-w. Szczekociny	8003	3944	4059	3726	1810	1916	4277	2134	2143
gm. w. Włodowice	5297	2582	2715	-	-	-	5297	2582	2715
gm. w. Żarnowiec	4757	2391	2366	-	-	-	4757	2391	2366
Powiat żywiecki	153189	74850	78339	31942	15348	16594	121247	59502	61745
m. Żywiec	31942	15348	16594	31942	15348	16594	-	-	-
gm. w. Czernichów	6800	3300	3500	-	-	-	6800	3300	3500
gm. w. Gilowice	6144	2999	3145	-	-	-	6144	2999	3145
gm. w. Jeleśnia	13426	6675	6751	-	-	-	13426	6675	6751
gm. w. Koszarawa	2450	1230	1220	-	-	-	2450	1230	1220
gm. w. Lipowa	10441	5053	5388	-	-	-	10441	5053	5388
gm. w. Łękawica	4477	2206	2271	-	-	-	4477	2206	2271
gm. w. Łodygowice	13940	6806	7134	-	-	-	13940	6806	7134
gm. w. Milówka	10104	4946	5158	-	-	-	10104	4946	5158
gm. w. Radziechowy-Wieprz	13097	6414	6683	-	-	-	13097	6414	6683
gm. w. Rajcza	9025	4418	4607	-	-	-	9025	4418	4607
gm. w. Ślemień	3501	1708	1793	-	-	-	3501	1708	1793
gm. w. Świnna	8102	3939	4163	-	-	-	8102	3939	4163
gm. w. Ujsoły	4609	2336	2273	-	-	-	4609	2336	2273
gm. w. Węgierska Górka	15131	7472	7659	-	-	-	15131	7472	7659
Miasta na prawach powiatu:									
<i>Cities with powiat status:</i>									
Bielsko-Biała	173013	81641	91372	173013	81641	91372	-	-	-
Bytom	172306	82473	89833	172306	82473	89833	-	-	-
Chorzów	110337	52456	57881	110337	52456	57881	-	-	-
Częstochowa	230123	108124	121999	230123	108124	121999	-	-	-
Dąbrowa Górnicza	123376	59224	64152	123376	59224	64152	-	-	-
Gliwice	184415	88723	95692	184415	88723	95692	-	-	-
Jastrzębie-Zdrój	90794	44530	46264	90794	44530	46264	-	-	-
Jaworzno	93331	45316	48015	93331	45316	48015	-	-	-
Katowice	301834	143545	158289	301834	143545	158289	-	-	-
Mysłowice	75037	36365	38672	75037	36365	38672	-	-	-
Piekary Śląskie	56755	27172	29583	56755	27172	29583	-	-	-
Ruda Śląska	140669	68107	72562	140669	68107	72562	-	-	-
Rybnik	140052	68381	71671	140052	68381	71671	-	-	-
Siemianowice Śląskie	68634	32827	35807	68634	32827	35807	-	-	-
Sosnowiec	209274	99214	110060	209274	99214	110060	-	-	-
Świętochłowice	51494	24755	26739	51494	24755	26739	-	-	-
Tychy	128621	62020	66601	128621	62020	66601	-	-	-
Zabrze	177188	85500	91688	177188	85500	91688	-	-	-
Żory	62051	30408	31643	62051	30408	31643	-	-	-

TABL. 8. LUDNOŚĆ WEDŁUG PŁCI, WOJEWÓDZTW (NTS 2), POWIATÓW (LAU 1) I GMIN (LAU 2) W 2014 R. (cd.)
POPULATION BY SEX, VOIVODSHIPS (NTS 2), POWIATS (LAU 1) AND GMINAS (LAU 2) IN 2014 (cont.)

Stan w dniu 31 XII
 As of December 31

Wyszczególnienie Specification	Ogółem Total	Mężczyźni Males	Kobiety Females	Miasta <i>Urban areas</i>			Wieś <i>Rural areas</i>		
				razem total	mężczyźni males	kobiety females	razem total	mężczyźni males	kobiety females
WOJ. ŚWIĘTOKRZYSKIE	1263176	616670	646506	563842	267964	295878	699334	348706	350628
Powiat buski	73450	35839	37611	16710	7770	8940	56740	28069	28671
gm. m-w. Busko-Zdrój	32889	15786	17103	16710	7770	8940	16179	8016	8163
gm. w. Gnojno	4514	2303	2211	-	-	-	4514	2303	2211
gm. w. Nowy Korczyn	6215	3096	3119	-	-	-	6215	3096	3119
gm. w. Pacanów	7597	3673	3924	-	-	-	7597	3673	3924
gm. w. Solec-Zdrój	5079	2479	2600	-	-	-	5079	2479	2600
gm. w. Stopnica	7771	3855	3916	-	-	-	7771	3855	3916
gm. w. Tuczepy	3758	1869	1889	-	-	-	3758	1869	1889
gm. w. Wiślica	5627	2778	2849	-	-	-	5627	2778	2849
Powiat jędrzejowski	87635	43424	44211	26224	12683	13541	61411	30741	30670
gm. w. Imielno	4470	2251	2219	-	-	-	4470	2251	2219
gm. m-w. Jędrzejów	28709	13942	14767	15698	7470	8228	13011	6472	6539
gm. m-w. Małogoszcz	11698	5848	5850	3872	1890	1982	7826	3958	3868
gm. w. Nagłowice	5132	2580	2552	-	-	-	5132	2580	2552
gm. w. Oksa	4662	2332	2330	-	-	-	4662	2332	2330
gm. m-w. Sędziszów	12834	6392	6442	6654	3323	3331	6180	3069	3111
gm. w. Słupia (Jędrzejowska)	4368	2150	2218	-	-	-	4368	2150	2218
gm. w. Sobków	8538	4297	4241	-	-	-	8538	4297	4241
gm. w. Wodzisław	7224	3632	3592	-	-	-	7224	3632	3592
Powiat kazimierski	34689	17049	17640	7038	3352	3686	27651	13697	13954
gm. w. Bejsce	4203	2048	2155	-	-	-	4203	2048	2155
gm. w. Czarnocin	3901	1937	1964	-	-	-	3901	1937	1964
gm. m-w. Kazimierza Wielka	16503	8032	8471	5725	2721	3004	10778	5311	5467
gm. w. Opatowiec	3400	1702	1698	-	-	-	3400	1702	1698
gm. m-w. Skalmierz	6682	3330	3352	1313	631	682	5369	2699	2670
Powiat kielecki	208066	103890	104176	13480	6670	6810	194586	97220	97366
gm. w. Bieliny	10171	5084	5087	-	-	-	10171	5084	5087
gm. m-w. Bodzentyn	11697	5872	5825	2255	1118	1137	9442	4754	4688
gm. m-w. Chęciny	15022	7414	7608	4433	2198	2235	10589	5216	5373
gm. m-w. Chmielnik	11477	5780	5697	3877	1877	2000	7600	3903	3697
gm. m-w. Daleszyce	15625	7825	7800	2915	1477	1438	12710	6348	6362
gm. w. Górno	13881	6900	6981	-	-	-	13881	6900	6981
gm. w. Łagów	6922	3537	3385	-	-	-	6922	3537	3385
gm. w. Łopuszno	9043	4563	4480	-	-	-	9043	4563	4480
gm. w. Masłów	10565	5355	5210	-	-	-	10565	5355	5210
gm. w. Miedziana Góra	11182	5496	5686	-	-	-	11182	5496	5686
gm. w. Mniów	9355	4583	4772	-	-	-	9355	4583	4772
gm. w. Morawica	15603	7871	7732	-	-	-	15603	7871	7732
gm. w. Nowa Słupia	9636	4795	4841	-	-	-	9636	4795	4841
gm. w. Piekoszów	16286	8045	8241	-	-	-	16286	8045	8241
gm. w. Pierzchnica	4821	2418	2403	-	-	-	4821	2418	2403
gm. w. Raków	5729	2914	2815	-	-	-	5729	2914	2815
gm. w. Sitkówka-Nowiny	7651	3783	3868	-	-	-	7651	3783	3868
gm. w. Strawczyn	10453	5240	5213	-	-	-	10453	5240	5213
gm. w. Zagnańsk	12947	6415	6532	-	-	-	12947	6415	6532

TABL. 8. LUDNOŚĆ WEDŁUG PŁCI, WOJEWÓDZTW (NTS 2), POWIATÓW (LAU 1) I GMIN (LAU 2) W 2014 R. (cd.)
POPULATION BY SEX, VOIVODSHIPS (NTS 2), POWIATS (LAU 1) AND GMINAS (LAU 2) IN 2014 (cont.)

Stan w dniu 31 XII
 As of December 31

Wyszczególnienie <i>Specification</i>	Ogółem <i>Total</i>	Mężczyźni <i>Males</i>	Kobiety <i>Females</i>	Miasta <i>Urban areas</i>			Wieś <i>Rural areas</i>		
				razem <i>total</i>	mężczyźni <i>males</i>	kobiety <i>females</i>	razem <i>total</i>	mężczyźni <i>males</i>	kobiety <i>females</i>
WOJ. ŚWIĘTOKRZYSKIE (cd.)									
Powiat konecki	82925	40892	42033	26006	12482	13524	56919	28410	28509
gm. w. Fałków	4621	2317	2304	-	-	-	4621	2317	2304
gm. w. Gowarczów	4720	2364	2356	-	-	-	4720	2364	2356
gm. m-w. Końskie	36276	17604	18672	20059	9608	10451	16217	7996	8221
gm. w. Radoszyce	9121	4615	4506	-	-	-	9121	4615	4506
gm. w. Ruda Maleniecka	3191	1582	1609	-	-	-	3191	1582	1609
gm. w. Słupia (Konecka)	3431	1797	1634	-	-	-	3431	1797	1634
gm. w. Smyków	3813	1929	1884	-	-	-	3813	1929	1884
gm. m-w. Stąporków	17752	8684	9068	5947	2874	3073	11805	5810	5995
Powiat opatowski	54248	26914	27334	11339	5398	5941	42909	21516	21393
gm. w. Baćkowice	4984	2573	2411	-	-	-	4984	2573	2411
gm. w. Iwaniska	6869	3510	3359	-	-	-	6869	3510	3359
gm. w. Lipnik	5502	2733	2769	-	-	-	5502	2733	2769
gm. m-w. Opatów	12102	5820	6282	6657	3119	3538	5445	2701	2744
gm. m-w. Ożarów	11067	5486	5581	4682	2279	2403	6385	3207	3178
gm. w. Sadowie	4096	2006	2090	-	-	-	4096	2006	2090
gm. w. Tarłów	5407	2672	2735	-	-	-	5407	2672	2735
gm. w. Wojciechowice	4221	2114	2107	-	-	-	4221	2114	2107
Powiat ostrowiecki	113678	54619	59059	77904	36996	40908	35774	17623	18151
m. Ostrowiec Świętokrzyski	71728	33972	37756	71728	33972	37756	-	-	-
gm. w. Bałtów	3569	1743	1826	-	-	-	3569	1743	1826
gm. w. Bodzechów	13679	6720	6959	-	-	-	13679	6720	6959
gm. m-w. Ćmielów	7625	3696	3929	3116	1490	1626	4509	2206	2303
gm. m-w. Kunów	10018	4946	5072	3060	1534	1526	6958	3412	3546
gm. w. Waśniów	7059	3542	3517	-	-	-	7059	3542	3517
Powiat pińczowski	40350	19942	20408	12143	5828	6315	28207	14114	14093
gm. m-w. Działoszyce	5221	2613	2608	964	454	510	4257	2159	2098
gm. w. Kije	4474	2223	2251	-	-	-	4474	2223	2251
gm. w. Michałów	4758	2411	2347	-	-	-	4758	2411	2347
gm. m-w. Pińczów	21307	10442	10865	11179	5374	5805	10128	5068	5060
gm. w. Złota	4590	2253	2337	-	-	-	4590	2253	2337
Powiat sandomierski	79625	38877	40748	28728	13599	15129	50897	25278	25619
m. Sandomierz	24326	11444	12882	24326	11444	12882	-	-	-
gm. w. Dwikozy	8933	4391	4542	-	-	-	8933	4391	4542
gm. w. Klimontów	8352	4184	4168	-	-	-	8352	4184	4168
gm. m-w. Koprzywnica	6853	3374	3479	2539	1238	1301	4314	2136	2178
gm. w. Łoniów	7526	3805	3721	-	-	-	7526	3805	3721
gm. w. Obrazów	6591	3230	3361	-	-	-	6591	3230	3361
gm. w. Samborzec	8634	4289	4345	-	-	-	8634	4289	4345
gm. w. Wilczyce	3796	1908	1888	-	-	-	3796	1908	1888
gm. m-w. Zawichost	4614	2252	2362	1863	917	946	2751	1335	1416
Powiat skarżyski	77647	37406	40241	55879	26695	29184	21768	10711	11057
m. Skarżysko-Kamienna	47212	22497	24715	47212	22497	24715	-	-	-
gm. w. Bliżyn	8360	4117	4243	-	-	-	8360	4117	4243

TABL. 8. LUDNOŚĆ WEDŁUG PŁCI, WOJEWÓDZTW (NTS 2), POWIATÓW (LAU 1) I GMIN (LAU 2) W 2014 R. (cd.)
POPULATION BY SEX, VOIVODSHIPS (NTS 2), POWIATS (LAU 1) AND GMINAS (LAU 2) IN 2014 (cont.)

Stan w dniu 31 XII

As of December 31

Wyszczególnienie <i>Specification</i>	Ogółem <i>Total</i>	Mężczyźni <i>Males</i>	Kobiety <i>Females</i>	Miasta <i>Urban areas</i>			Wieś <i>Rural areas</i>		
				razem <i>total</i>	mężczyźni <i>males</i>	kobiety <i>females</i>	razem <i>total</i>	mężczyźni <i>males</i>	kobiety <i>females</i>
WOJ. ŚWIĘTOKRZYSKIE (dok.)									
Powiat skarżyski (dok.)									
gm. w. Łączna	5340	2632	2708	-	-	-	5340	2632	2708
gm. w. Skarżysko Kościelne	6212	3056	3156	-	-	-	6212	3056	3156
gm. m-w. Suchedniów	10523	5104	5419	8667	4198	4469	1856	906	950
Powiat starachowicki	92540	44906	47634	53527	25544	27983	39013	19362	19651
m. Starachowice	50679	24144	26535	50679	24144	26535	-	-	-
gm. w. Brody	11136	5440	5696	-	-	-	11136	5440	5696
gm. w. Mirzec	8379	4211	4168	-	-	-	8379	4211	4168
gm. w. Pawłów	15332	7698	7634	-	-	-	15332	7698	7634
gm. m-w. Wąchock	7014	3413	3601	2848	1400	1448	4166	2013	2153
Powiat staszowski	73320	36400	36920	25590	12498	13092	47730	23902	23828
gm. w. Bogoria	7895	3942	3953	-	-	-	7895	3942	3953
gm. w. Łubnice	4222	2083	2139	-	-	-	4222	2083	2139
gm. w. Oleśnica	3897	1932	1965	-	-	-	3897	1932	1965
gm. m-w. Osiek	7832	3989	3843	2013	993	1020	5819	2996	2823
gm. m-w. Połaniec	11968	5934	6034	8279	4078	4201	3689	1856	1833
gm. w. Rytwiany	6358	3161	3197	-	-	-	6358	3161	3197
gm. m-w. Staszów	26369	12952	13417	15298	7427	7871	11071	5525	5546
gm. w. Szydłów	4779	2407	2372	-	-	-	4779	2407	2372
Powiat włoszczowski	46146	23043	23103	10417	4980	5437	35729	18063	17666
gm. w. Kluczewsko	5260	2686	2574	-	-	-	5260	2686	2574
gm. w. Krasocin	10768	5460	5308	-	-	-	10768	5460	5308
gm. w. Moskorzew	2760	1393	1367	-	-	-	2760	1393	1367
gm. w. Radków	2539	1261	1278	-	-	-	2539	1261	1278
gm. w. Secemin	4918	2452	2466	-	-	-	4918	2452	2466
gm. m-w. Włoszczowa	19901	9791	10110	10417	4980	5437	9484	4811	4673
Miasto na prawach powiatu:									
<i>City with powiat status:</i>									
Kielce	198857	93469	105388	198857	93469	105388	-	-	-

TABL. 8. LUDNOŚĆ WEDŁUG PŁCI, WOJEWÓDZTW (NTS 2), POWIATÓW (LAU 1) I GMIN (LAU 2) W 2014 R. (cd.)
POPULATION BY SEX, VOIVODSHIPS (NTS 2), POWIATS (LAU 1) AND GMINAS (LAU 2) IN 2014(cont.)

Stan w dniu 31 XII
 As of December 31

Wyszczególnienie Specification	Ogółem Total	Mężczyźni Males	Kobiety Females	Miasta <i>Urban areas</i>			Wieś <i>Rural areas</i>		
				razem total	mężczyźni males	kobiety females	razem total	mężczyźni males	kobiety females
WOJ. WARMIŃSKO- -MAZURSKIE	1443967	706988	736979	854265	407819	446446	589702	299169	290533
Powiat bartoszycki	59830	29236	30594	33120	15769	17351	26710	13467	13243
m. Bartoszyce	24432	11575	12857	24432	11575	12857	-	-	-
m. Górowo Iławeckie	4198	2063	2135	4198	2063	2135	-	-	-
gm. w. Bartoszyce	11002	5571	5431	-	-	-	11002	5571	5431
gm. m-w. Bisztynek	6620	3226	3394	2477	1149	1328	4143	2077	2066
gm. w. Górowo Iławeckie	7036	3517	3519	-	-	-	7036	3517	3519
gm. m-w. Sępól	6542	3284	3258	2013	982	1031	4529	2302	2227
Powiat braniewski	42469	21235	21234	22627	11010	11617	19842	10225	9617
m. Braniewo	17281	8441	8840	17281	8441	8840	-	-	-
gm. w. Braniewo	6216	3211	3005	-	-	-	6216	3211	3005
gm. m-w. Frombork	3719	1836	1883	2437	1188	1249	1282	648	634
gm. w. Lelkowo	3035	1490	1545	-	-	-	3035	1490	1545
gm. m-w. Pieniężno	6543	3374	3169	2909	1381	1528	3634	1993	1641
gm. w. Płoskinia	2581	1294	1287	-	-	-	2581	1294	1287
gm. w. Wilczęta	3094	1589	1505	-	-	-	3094	1589	1505
Powiat działdowski	66286	32567	33719	29581	14205	15376	36705	18362	18343
m. Działdowo	21489	10312	11177	21489	10312	11177	-	-	-
gm. w. Działdowo	9823	4990	4833	-	-	-	9823	4990	4833
gm. w. Iłowo-Osada	7330	3536	3794	-	-	-	7330	3536	3794
gm. m-w. Lidzbark	14549	7177	7372	8092	3893	4199	6457	3284	3173
gm. w. Płońska	5812	2905	2907	-	-	-	5812	2905	2907
gm. w. Rybno	7283	3647	3636	-	-	-	7283	3647	3636
Powiat elbląski	58174	29080	29094	17017	8197	8820	41157	20883	20274
gm. w. Elbląg	7266	3742	3524	-	-	-	7266	3742	3524
gm. w. Godkowo	3225	1606	1619	-	-	-	3225	1606	1619
gm. w. Gronowo Elbląskie	5180	2596	2584	-	-	-	5180	2596	2584
gm. w. Markusy	4197	2129	2068	-	-	-	4197	2129	2068
gm. w. Milejewo	3330	1683	1647	-	-	-	3330	1683	1647
gm. m-w. Młynary	4528	2263	2265	1817	889	928	2711	1374	1337
gm. m-w. Pasłęk	19653	9632	10021	12406	5960	6446	7247	3672	3575
gm. w. Rychliki	3959	2026	1933	-	-	-	3959	2026	1933
gm. m-w. Tolkmicko	6836	3403	3433	2794	1348	1446	4042	2055	1987
Powiat elkki	89883	44199	45684	60103	28977	31126	29780	15222	14558
m. Elk	60103	28977	31126	60103	28977	31126	-	-	-
gm. w. Elk	11270	5760	5510	-	-	-	11270	5760	5510
gm. w. Kalinowo	7030	3646	3384	-	-	-	7030	3646	3384
gm. w. Prostki	7505	3807	3698	-	-	-	7505	3807	3698
gm. w. Stare Juchy	3975	2009	1966	-	-	-	3975	2009	1966
Powiat giżycki	57562	28189	29373	32842	15616	17226	24720	12573	12147
m. Giżycko	29932	14176	15756	29932	14176	15756	-	-	-
gm. w. Giżycko	8276	4199	4077	-	-	-	8276	4199	4077
gm. w. Kruklanki	3154	1605	1549	-	-	-	3154	1605	1549
gm. w. Miłki	3844	1967	1877	-	-	-	3844	1967	1877
gm. m-w. Ryn	5853	2945	2908	2910	1440	1470	2943	1505	1438
gm. w. Wydminy	6503	3297	3206	-	-	-	6503	3297	3206

TABL. 8. LUDNOŚĆ WEDŁUG PŁCI, WOJEWÓDZTW (NTS 2), POWIATÓW (LAU 1) I GMIN (LAU 2) W 2014 R. (cd.)
POPULATION BY SEX, VOIVODSHIPS (NTS 2), POWIATS (LAU 1) AND GMINAS (LAU 2) IN 2014(cont.)

Stan w dniu 31 XII
 As of December 31

Wyszczególnienie <i>Specification</i>	Ogółem <i>Total</i>	Mężczyźni <i>Males</i>	Kobiety <i>Females</i>	Miasta <i>Urban areas</i>			Wieś <i>Rural areas</i>		
				razem <i>total</i>	mężczyźni <i>males</i>	kobiety <i>females</i>	razem <i>total</i>	mężczyźni <i>males</i>	kobiety <i>females</i>
WOJ. WARMIŃSKO- -MAZURSKIE (cd.)									
Powiat goldapski	27353	13617	13736	13748	6753	6995	13605	6864	6741
gm. w. Banie Mazurskie	3921	1972	1949	-	-	-	3921	1972	1949
gm. w. Dubeninki	3062	1535	1527	-	-	-	3062	1535	1527
gm. m-w. Gołdap	20370	10110	10260	13748	6753	6995	6622	3357	3265
Powiat iławski	93052	46050	47002	53452	25847	27605	39600	20203	19397
m. Iława	33344	15987	17357	33344	15987	17357	-	-	-
m. Lubawa	10098	4873	5225	10098	4873	5225	-	-	-
gm. w. Iława	12884	6546	6338	-	-	-	12884	6546	6338
gm. m-w. Kisielice	6079	3122	2957	2131	1080	1051	3948	2042	1906
gm. w. Lubawa	10632	5423	5209	-	-	-	10632	5423	5209
gm. m-w. Susz	13038	6605	6433	5694	2828	2866	7344	3777	3567
gm. m-w. Zalewo	6977	3494	3483	2185	1079	1106	4792	2415	2377
Powiat kętrzyński	65040	32001	33039	37191	17839	19352	27849	14162	13687
m. Kętrzyn	27924	13346	14578	27924	13346	14578	-	-	-
gm. w. Barciany	6580	3351	3229	-	-	-	6580	3351	3229
gm. w. Kętrzyn	8466	4324	4142	-	-	-	8466	4324	4142
gm. m-w. Korsze	10267	5139	5128	4514	2221	2293	5753	2918	2835
gm. m-w. Reszel	7834	3834	4000	4753	2272	2481	3081	1562	1519
gm. w. Srokowo	3969	2007	1962	-	-	-	3969	2007	1962
Powiat lidzbarski	42506	20961	21545	25389	12128	13261	17117	8833	8284
m. Lidzbark Warmiński	16332	7819	8513	16332	7819	8513	-	-	-
gm. w. Kiwity	3338	1715	1623	-	-	-	3338	1715	1623
gm. w. Lidzbark Warmiński	6771	3486	3285	-	-	-	6771	3486	3285
gm. w. Lubomino	3668	1903	1765	-	-	-	3668	1903	1765
gm. m-w. Orneta	12397	6038	6359	9057	4309	4748	3340	1729	1611
Powiat mławowski	50901	24978	25923	25984	12481	13503	24917	12497	12420
m. Mławowo	22135	10654	11481	22135	10654	11481	-	-	-
gm. m-w. Mikołajki	8348	4126	4222	3849	1827	2022	4499	2299	2200
gm. w. Mławowo	7979	3956	4023	-	-	-	7979	3956	4023
gm. w. Piecki	7755	3903	3852	-	-	-	7755	3903	3852
gm. w. Sorkwity	4684	2339	2345	-	-	-	4684	2339	2345
Powiat nidzicki	33859	16835	17024	14258	6815	7443	19601	10020	9581
gm. w. Janowiec Kościelny	3320	1705	1615	-	-	-	3320	1705	1615
gm. w. Janowo	2788	1419	1369	-	-	-	2788	1419	1369
gm. w. Kozłowo	6230	3166	3064	-	-	-	6230	3166	3064
gm. m-w. Nidzica	21521	10545	10976	14258	6815	7443	7263	3730	3533
Powiat nowomiejski	44291	21946	22345	11180	5316	5864	33111	16630	16481
m. Nowe Miasto Lubawskie	11180	5316	5864	11180	5316	5864	-	-	-
gm. w. Biskupiec	9523	4834	4689	-	-	-	9523	4834	4689
gm. w. Grodziczno	6386	3211	3175	-	-	-	6386	3211	3175
gm. w. Kurzętnik	9094	4539	4555	-	-	-	9094	4539	4555
gm. w. Nowe Miasto Lubawskie	8108	4046	4062	-	-	-	8108	4046	4062
Powiat olecki	34805	17360	17445	16458	7913	8545	18347	9447	8900
gm. w. Kowale Oleckie	5266	2715	2551	-	-	-	5266	2715	2551
gm. m-w. Olecko	22091	10800	11291	16458	7913	8545	5633	2887	2746
gm. w. Świętajno	4034	2103	1931	-	-	-	4034	2103	1931
gm. w. Wieliczki	3414	1742	1672	-	-	-	3414	1742	1672

TABL. 8. LUDNOŚĆ WEDŁUG PŁCI, WOJEWÓDZTW (NTS 2), POWIATÓW (LAU 1) I GMIN (LAU 2) W 2014 R. (cd.)
POPULATION BY SEX, VOIVODSHIPS (NTS 2), POWIATS (LAU 1) AND GMINAS (LAU 2) IN 2014(cont.)

Stan w dniu 31 XII
 As of December 31

Wyszczególnienie <i>Specification</i>	Ogółem <i>Total</i>	Mężczyźni <i>Males</i>	Kobiety <i>Females</i>	Miasta <i>Urban areas</i>			Wieś <i>Rural areas</i>		
				razem	mężczyźni	kobiety	razem	mężczyźni	kobiety
WOJ. WARMIŃSKO- -MAZURSKIE (dok.)									
Powiat olsztyński	123049	60859	62190	39434	18784	20650	83615	42075	41540
gm. m-w. Barczewo	17465	8671	8794	7280	3492	3788	10185	5179	5006
gm. m-w. Biskupiec	19157	9316	9841	10600	4986	5614	8557	4330	4227
gm. m-w. Dobre Miasto	16161	7940	8221	10497	5040	5457	5664	2900	2764
gm. w. Dywity	11097	5518	5579	-	-	-	11097	5518	5579
gm. w. Gietrzwałd	6485	3229	3256	-	-	-	6485	3229	3256
gm. m-w. Jeziorany	7952	3907	4045	3319	1525	1794	4633	2382	2251
gm. w. Jonkowo	7090	3575	3515	-	-	-	7090	3575	3515
gm. w. Kolno	3292	1655	1637	-	-	-	3292	1655	1637
gm. m-w. Olsztynek	14007	6910	7097	7738	3741	3997	6269	3169	3100
gm. w. Purda	8507	4237	4270	-	-	-	8507	4237	4270
gm. w. Stawiguda	7656	3757	3899	-	-	-	7656	3757	3899
gm. w. Świątki	4180	2144	2036	-	-	-	4180	2144	2036
Powiat ostródzki	106442	52512	53930	53135	25331	27804	53307	27181	26126
m. Ostróda	33790	15960	17830	33790	15960	17830	-	-	-
gm. w. Dąbrówno	4443	2320	2123	-	-	-	4443	2320	2123
gm. w. Grunwald	5771	2942	2829	-	-	-	5771	2942	2829
gm. w. Łukta	4550	2298	2252	-	-	-	4550	2298	2252
gm. w. Małdyty	6409	3217	3192	-	-	-	6409	3217	3192
gm. m-w. Miłakowo	5639	2828	2811	2632	1279	1353	3007	1549	1458
gm. m-w. Miłomłyn	5073	2547	2526	2444	1207	1237	2629	1340	1289
gm. m-w. Morąg	24868	12334	12534	14269	6885	7384	10599	5449	5150
gm. w. Ostróda	15899	8066	7833	-	-	-	15899	8066	7833
Powiat piski	57771	28889	28882	34159	16796	17363	23612	12093	11519
gm. m-w. Biała Piska	12093	6135	5958	4124	2050	2074	7969	4085	3884
gm. m-w. Orzysz	9360	4741	4619	5799	2868	2931	3561	1873	1688
gm. m-w. Pisz	27968	13891	14077	19562	9598	9964	8406	4293	4113
gm. m-w. Ruciane-Nida	8350	4122	4228	4674	2280	2394	3676	1842	1834
Powiat szczywieński	70891	35164	35727	26727	12789	13938	44164	22375	21789
m. Szczytno	24185	11538	12647	24185	11538	12647	-	-	-
gm. w. Dźwierzuty	6768	3384	3384	-	-	-	6768	3384	3384
gm. w. Jedwabno	3715	1855	1860	-	-	-	3715	1855	1860
gm. m-w. Pasym	5386	2717	2669	2542	1251	1291	2844	1466	1378
gm. w. Rozogi	5709	2942	2767	-	-	-	5709	2942	2767
gm. w. Szczytno	12473	6285	6188	-	-	-	12473	6285	6188
gm. w. Świętajno	6076	3049	3027	-	-	-	6076	3049	3027
gm. w. Wielbark	6579	3394	3185	-	-	-	6579	3394	3185
Powiat węgorzewski	23604	11833	11771	11661	5776	5885	11943	6057	5886
gm. w. Budry	2951	1505	1446	-	-	-	2951	1505	1446
gm. w. Pozezdrze	3328	1676	1652	-	-	-	3328	1676	1652
gm. m-w. Węgorzewo	17325	8652	8673	11661	5776	5885	5664	2876	2788
Miasta na prawach powiatu: Cities with powiat status:									
Elbląg	122368	58579	63789	122368	58579	63789	-	-	-
Olsztyn	173831	80898	92933	173831	80898	92933	-	-	-

TABL. 8. LUDNOŚĆ WEDŁUG PŁCI, WOJEWÓDZTW (NTS 2), POWIATÓW (LAU 1) I GMIN (LAU 2) W 2014 R. (cd.)
POPULATION BY SEX, VOIVODSHIPS (NTS 2), POWIATS (LAU 1) AND GMINAS (LAU 2) IN 2014 (cont.)

Stan w dniu 31 XII
 As of December 31

Wyszczególnienie <i>Specification</i>	Ogółem <i>Total</i>	Mężczyźni <i>Males</i>	Kobiety <i>Females</i>	Miasta <i>Urban areas</i>			Wieś <i>Rural areas</i>		
				razem <i>total</i>	mężczyźni <i>males</i>	kobiety <i>females</i>	razem <i>total</i>	mężczyźni <i>males</i>	kobiety <i>females</i>
WOJ. WIELKOPOLSKIE	3472579	1689486	1783093	1912222	910285	1001937	1560357	779201	781156
Powiat chodzieski	47622	23427	24195	26663	12801	13862	20959	10626	10333
m. Chodzież	19299	9173	10126	19299	9173	10126	-	-	-
gm. w. Budzyń	8453	4277	4176	-	-	-	8453	4277	4176
gm. w. Chodzież	5943	2978	2965	-	-	-	5943	2978	2965
gm. m-w. Margonin	6374	3224	3150	3027	1501	1526	3347	1723	1624
gm. m-w. Szamocin	7553	3775	3778	4337	2127	2210	3216	1648	1568
Powiat czarnkowsko-trzcianecki	88045	43619	44426	40628	19634	20994	47417	23985	23432
m. Czarnków	11139	5402	5737	11139	5402	5737	-	-	-
gm. w. Czarnków	11359	5735	5624	-	-	-	11359	5735	5624
gm. w. Drawsko	5969	3013	2956	-	-	-	5969	3013	2956
gm. m-w. Krzyż Wielkopolski	8759	4298	4461	6171	2983	3188	2588	1315	1273
gm. w. Lubasz	7524	3750	3774	-	-	-	7524	3750	3774
gm. w. Połajewo	6206	3138	3068	-	-	-	6206	3138	3068
gm. m-w. Trzcianka	24465	12032	12433	17323	8367	8956	7142	3665	3477
gm. m-w. Wieleń	12624	6251	6373	5995	2882	3113	6629	3369	3260
Powiat gnieźnieński	145075	71122	73953	90826	43875	46951	54249	27247	27002
m. Gniezno	69686	33482	36204	69686	33482	36204	-	-	-
gm. m-w. Czarniejewo	7315	3696	3619	2637	1319	1318	4678	2377	2301
gm. w. Gniezno	10846	5425	5421	-	-	-	10846	5425	5421
gm. w. Kiszkowo	5436	2773	2663	-	-	-	5436	2773	2663
gm. m-w. Klecko	7613	3782	3831	2681	1292	1389	4932	2490	2442
gm. w. Łubowo	6280	3118	3162	-	-	-	6280	3118	3162
gm. w. Mieleszyn	4050	1970	2080	-	-	-	4050	1970	2080
gm. w. Niechanowo	5736	2851	2885	-	-	-	5736	2851	2885
gm. m-w. Trzemeszno	14406	7184	7222	7848	3818	4030	6558	3366	3192
gm. m-w. Witkowo	13707	6841	6866	7974	3964	4010	5733	2877	2856
Powiat gostyński	76193	37746	38447	31947	15568	16379	44246	22178	22068
gm. m-w. Borek Wielkopolski	7601	3819	3782	2538	1282	1256	5063	2537	2526
gm. m-w. Gostyń	27962	13671	14291	20237	9783	10454	7725	3888	3837
gm. m-w. Krobia	13032	6479	6553	4236	2093	2143	8796	4386	4410
gm. w. Pępowo	5978	3044	2934	-	-	-	5978	3044	2934
gm. w. Piaski	8618	4280	4338	-	-	-	8618	4280	4338
gm. m-w. Pogorzela	5112	2558	2554	2063	1037	1026	3049	1521	1528
gm. m-w. Poniec	7890	3895	3995	2873	1373	1500	5017	2522	2495
Powiat grodziski	51217	25526	25691	19678	9646	10032	31539	15880	15659
gm. w. Granowo	5026	2559	2467	-	-	-	5026	2559	2467
gm. m-w. Grodzisk Wielkopolski	19582	9646	9936	14392	7059	7333	5190	2587	2603
gm. w. Kamieniec	6628	3307	3321	-	-	-	6628	3307	3321
gm. m-w. Rakoniewice	13115	6564	6551	3529	1730	1799	9586	4834	4752
gm. m-w. Wielichowo	6866	3450	3416	1757	857	900	5109	2593	2516
Powiat jarociński	71775	35064	36711	28543	13739	14804	43232	21325	21907
gm. w. Jaraczewo	8360	4077	4283	-	-	-	8360	4077	4283
gm. m-w. Jarocin	45590	22076	23514	26394	12674	13720	19196	9402	9794
gm. w. Kotlin	7345	3646	3699	-	-	-	7345	3646	3699
gm. m-w. Żerków	10480	5265	5215	2149	1065	1084	8331	4200	4131

TABL. 8. LUDNOŚĆ WEDŁUG PŁCI, WOJEWÓDZTW (NTS 2), POWIATÓW (LAU 1) I GMIN (LAU 2) W 2014 R. (cd.)
POPULATION BY SEX, VOIVODSHIPS (NTS 2), POWIATS (LAU 1) AND GMINAS (LAU 2) IN 2014 (cont.)

Stan w dniu 31 XII

As of December 31

Wyszczególnienie <i>Specification</i>	Ogółem <i>Total</i>	Mężczyźni <i>Males</i>	Kobiety <i>Females</i>	Miasta <i>Urban areas</i>			Wieś <i>Rural areas</i>		
				razem <i>total</i>	mężczyźni <i>males</i>	kobiety <i>females</i>	razem <i>total</i>	mężczyźni <i>males</i>	kobiety <i>females</i>
WOJ. WIELKOPOLSKIE (cd.)									
Powiat kaliski	82814	40668	42146	1542	756	786	81272	39912	41360
gm. w. Blizanów	9813	4779	5034	-	-	-	9813	4779	5034
gm. w. Brzeziny	5846	2886	2960	-	-	-	5846	2886	2960
gm. w. Ceków-Kolonia	4835	2385	2450	-	-	-	4835	2385	2450
gm. w. Godziesze Wielkie	9249	4595	4654	-	-	-	9249	4595	4654
gm. w. Koźminek	7544	3766	3778	-	-	-	7544	3766	3778
gm. w. Lisków	5318	2547	2771	-	-	-	5318	2547	2771
gm. w. Mycielin	4942	2467	2475	-	-	-	4942	2467	2475
gm. w. Opatówek	10758	5268	5490	-	-	-	10758	5268	5490
gm. m-w. Stawiszyn	7219	3475	3744	1542	756	786	5677	2719	2958
gm. w. Szczytniki	7903	3921	3982	-	-	-	7903	3921	3982
gm. w. Żelazków	9387	4579	4808	-	-	-	9387	4579	4808
Powiat kępiński	56491	28025	28466	14559	6936	7623	41932	21089	20843
gm. w. Baranów	7793	3893	3900	-	-	-	7793	3893	3900
gm. w. Bralin	6010	3059	2951	-	-	-	6010	3059	2951
gm. m-w. Kępno	24754	12082	12672	14559	6936	7623	10195	5146	5049
gm. w. Łęka Opatowska	5331	2672	2659	-	-	-	5331	2672	2659
gm. w. Perzów	3816	1902	1914	-	-	-	3816	1902	1914
gm. w. Rychtal	3889	1964	1925	-	-	-	3889	1964	1925
gm. w. Trzcinica	4898	2453	2445	-	-	-	4898	2453	2445
Powiat kolski	88848	43656	45192	33283	15810	17473	55565	27846	27719
m. Koło	22834	10740	12094	22834	10740	12094	-	-	-
gm. w. Babiak	8062	4034	4028	-	-	-	8062	4034	4028
gm. w. Chodów	3241	1632	1609	-	-	-	3241	1632	1609
gm. m-w. Dąbie	6498	3242	3256	2061	994	1067	4437	2248	2189
gm. w. Grzegorzew	5743	2845	2898	-	-	-	5743	2845	2898
gm. m-w. Kłodawa	13172	6492	6680	6635	3217	3418	6537	3275	3262
gm. w. Koło	7630	3841	3789	-	-	-	7630	3841	3789
gm. w. Kościelec	6723	3404	3319	-	-	-	6723	3404	3319
gm. w. Olszówka	4647	2313	2334	-	-	-	4647	2313	2334
gm. w. Osiek Mały	6006	2990	3016	-	-	-	6006	2990	3016
gm. m-w. Przedecz	4292	2123	2169	1753	859	894	2539	1264	1275
Powiat koniński	128984	64088	64896	17876	8761	9115	111108	55327	55781
gm. m-w. Golina	11864	5936	5928	4498	2227	2271	7366	3709	3657
gm. w. Grodziec	5249	2619	2630	-	-	-	5249	2619	2630
gm. w. Kazimierz Biskupi	11339	5643	5696	-	-	-	11339	5643	5696
gm. m-w. Kleczew	10009	4913	5096	4230	2043	2187	5779	2870	2909
gm. w. Kramsk	10927	5413	5514	-	-	-	10927	5413	5514
gm. w. Krzymów	7784	3790	3994	-	-	-	7784	3790	3994
gm. m-w. Rychwał	8435	4159	4276	2385	1175	1210	6050	2984	3066
gm. w. Rzgów	7143	3525	3618	-	-	-	7143	3525	3618
gm. w. Skulsk	6180	3114	3066	-	-	-	6180	3114	3066
gm. m-w. Sompolno	10467	5188	5279	3612	1753	1859	6855	3435	3420
gm. w. Stare Miasto	11716	5845	5871	-	-	-	11716	5845	5871
gm. m-w. Ślesin	14009	6988	7021	3151	1563	1588	10858	5425	5433
gm. w. Wierzbinek	7567	3840	3727	-	-	-	7567	3840	3727
gm. w. Wilczyn	6295	3115	3180	-	-	-	6295	3115	3180

TABL. 8. LUDNOŚĆ WEDŁUG PŁCI, WOJEWÓDZTW (NTS 2), POWIATÓW (LAU 1) I GMIN (LAU 2) W 2014 R. (cd.)
POPULATION BY SEX, VOIVODSHIPS (NTS 2), POWIATS (LAU 1) AND GMINAS (LAU 2) IN 2014 (cont.)

Stan w dniu 31 XII

As of December 31

Wyszczególnienie Specification	Ogółem Total	Mężczyźni Males	Kobiety Females	Miasta <i>Urban areas</i>			Wieś <i>Rural areas</i>		
				razem	mężczyźni	kobiety	razem	mężczyźni	kobiety
WOJ. WIELKOPOLSKIE (cd.)									
Powiat kościański	79023	38788	40235	36493	17565	18928	42530	21223	21307
m. Kościan	23949	11480	12469	23949	11480	12469	-	-	-
gm. m-w. Czempin	11473	5597	5876	5278	2519	2759	6195	3078	3117
gm. w. Kościan	15810	7879	7931	-	-	-	15810	7879	7931
gm. m-w. Krzywiń	10027	5015	5012	1635	795	840	8392	4220	4172
gm. m-w. Śmigiel	17764	8817	8947	5631	2771	2860	12133	6046	6087
Powiat krotoszyński	77909	38300	39609	46732	22686	24046	31177	15614	15563
m. Sulmierzyce	2905	1444	1461	2905	1444	1461	-	-	-
gm. m-w. Kobylin	8177	4087	4090	3263	1619	1644	4914	2468	2446
gm. m-w. Koźmin Wielkopolski	13504	6649	6855	6701	3258	3443	6803	3391	3412
gm. m-w. Krotoszyn	40684	19828	20856	29284	14103	15181	11400	5725	5675
gm. w. Rozdrażew	5185	2569	2616	-	-	-	5185	2569	2616
gm. m-w. Zduny	7454	3723	3731	4579	2262	2317	2875	1461	1414
Powiat leszczyński	54422	27192	27230	5055	2451	2604	49367	24741	24626
gm. w. Krzemieniewo	8457	4280	4177	-	-	-	8457	4280	4177
gm. w. Lipno	7335	3653	3682	-	-	-	7335	3653	3682
gm. m-w. Osieczna	8994	4464	4530	2265	1096	1169	6729	3368	3361
gm. m-w. Rydzyna	8837	4424	4413	2790	1355	1435	6047	3069	2978
gm. w. Święciechowa	7751	3855	3896	-	-	-	7751	3855	3896
gm. w. Wijewo	3802	1950	1852	-	-	-	3802	1950	1852
gm. w. Włoszakowice	9246	4566	4680	-	-	-	9246	4566	4680
Powiat międzychodzki	37126	18396	18730	16812	8103	8709	20314	10293	10021
gm. w. Chrzypsko Wielkie	3411	1710	1701	-	-	-	3411	1710	1701
gm. w. Kwilcz	6314	3170	3144	-	-	-	6314	3170	3144
gm. m-w. Międzychód	18609	9183	9426	10723	5139	5584	7886	4044	3842
gm. m-w. Sieraków	8792	4333	4459	6089	2964	3125	2703	1369	1334
Powiat nowotomyski	74538	36572	37966	34872	16769	18103	39666	19803	19863
gm. w. Kuślin	5561	2769	2792	-	-	-	5561	2769	2792
gm. m-w. Lwówek	9329	4627	4702	3042	1458	1584	6287	3169	3118
gm. w. Miedzichowo	3638	1797	1841	-	-	-	3638	1797	1841
gm. m-w. Nowy Tomyśl	26051	12697	13354	14974	7171	7803	11077	5526	5551
gm. m-w. Opalenica	16304	7997	8307	9621	4675	4946	6683	3322	3361
gm. m-w. Zbąszyń	13655	6685	6970	7235	3465	3770	6420	3220	3200
Powiat obornicki	59283	29423	29860	29655	14429	15226	29628	14994	14634
gm. m-w. Oborniki	33646	16598	17048	18426	8948	9478	15220	7650	7570
gm. m-w. Rogoźno	18208	9111	9097	11229	5481	5748	6979	3630	3349
gm. w. Ryczywół	7429	3714	3715	-	-	-	7429	3714	3715
Powiat ostrowski	161403	78940	82463	84839	40674	44165	76564	38266	38298
m. Ostrów Wielkopolski	72754	34766	37988	72754	34766	37988	-	-	-
gm. m-w. Nowe Skalmierzyce	15246	7549	7697	4871	2330	2541	10375	5219	5156
gm. m-w. Odolanów	14432	7169	7263	5134	2522	2612	9298	4647	4651
gm. w. Ostrów Wielkopolski	18909	9347	9562	-	-	-	18909	9347	9562
gm. w. Przygodzice	12014	5983	6031	-	-	-	12014	5983	6031
gm. m-w. Raszków	11835	5950	5885	2080	1056	1024	9755	4894	4861
gm. w. Sierszewice	9631	4864	4767	-	-	-	9631	4864	4767
gm. w. Sośnie	6582	3312	3270	-	-	-	6582	3312	3270

TABL. 8. LUDNOŚĆ WEDŁUG PŁCI, WOJEWÓDZTW (NTS 2), POWIATÓW (LAU 1) I GMIN (LAU 2) W 2014 R. (cd.)
POPULATION BY SEX, VOIVODSHIPS (NTS 2), POWIATS (LAU 1) AND GMINAS (LAU 2) IN 2014 (cont.)

Stan w dniu 31 XII
 As of December 31

Wyszczególnienie <i>Specification</i>	Ogółem <i>Total</i>	Mężczyźni <i>Males</i>	Kobiety <i>Females</i>	Miasta <i>Urban areas</i>			Wieś <i>Rural areas</i>		
				razem	mężczyźni	kobiety	razem	mężczyźni	kobiety
WOJ. WIELKOPOLSKIE (cd.)									
Powiat ostrzeszowski	55405	27464	27941	18364	8799	9565	37041	18665	18376
gm. w. Czajków	2499	1270	1229	-	-	-	2499	1270	1229
gm. w. Doruchów	5297	2692	2605	-	-	-	5297	2692	2605
gm. m-w. Grabów nad Prosną	7819	3830	3989	1969	952	1017	5850	2878	2972
gm. w. Kobyła Góra	6147	3151	2996	-	-	-	6147	3151	2996
gm. w. Kraszewice	3643	1824	1819	-	-	-	3643	1824	1819
gm. m-w. Mikstat	6112	3082	3030	1884	915	969	4228	2167	2061
gm. m-w. Ostrzeszów	23888	11615	12273	14511	6932	7579	9377	4683	4694
Powiat pilski	137840	67506	70334	89018	42876	46142	48822	24630	24192
m. Piła	74333	35671	38662	74333	35671	38662	-	-	-
gm. w. Białosłiwie	4957	2477	2480	-	-	-	4957	2477	2480
gm. w. Kaczory	7850	3885	3965	-	-	-	7850	3885	3965
gm. m-w. Łobżenica	9751	5008	4743	2997	1507	1490	6754	3501	3253
gm. w. Miasteczko Krajeńskie	3247	1630	1617	-	-	-	3247	1630	1617
gm. w. Szydłowo	8704	4400	4304	-	-	-	8704	4400	4304
gm. m-w. Ujście	8079	4097	3982	3802	1867	1935	4277	2230	2047
gm. m-w. Wyrzysk	14132	6908	7224	5179	2514	2665	8953	4394	4559
gm. m-w. Wysoka	6787	3430	3357	2707	1317	1390	4080	2113	1967
Powiat pleszewski	63282	31405	31877	20884	10173	10711	42398	21232	21166
gm. w. Chocz	4741	2376	2365	-	-	-	4741	2376	2365
gm. w. Czermin	4885	2504	2381	-	-	-	4885	2504	2381
gm. m-w. Dobrzyca	8302	4102	4200	3167	1569	1598	5135	2533	2602
gm. w. Gizalki	4673	2335	2338	-	-	-	4673	2335	2338
gm. w. Gołuchów	10422	5184	5238	-	-	-	10422	5184	5238
gm. m-w. Pleszew	30259	14904	15355	17717	8604	9113	12542	6300	6242
Powiat poznański	358894	174738	184156	133702	64312	69390	225192	110426	114766
m. Luboń	30813	14666	16147	30813	14666	16147	-	-	-
m. Puszczykowo	9802	4625	5177	9802	4625	5177	-	-	-
gm. m-w. Buk	12375	5981	6394	6188	2917	3271	6187	3064	3123
gm. w. Czerwonak	26861	13100	13761	-	-	-	26861	13100	13761
gm. w. Dopiewo	22447	10994	11453	-	-	-	22447	10994	11453
gm. w. Kleszczewo	7221	3523	3698	-	-	-	7221	3523	3698
gm. w. Komorniki	24433	11892	12541	-	-	-	24433	11892	12541
gm. m-w. Kostrzyn	17593	8614	8979	9542	4595	4947	8051	4019	4032
gm. m-w. Kórnik	23817	11744	12073	7684	3694	3990	16133	8050	8083
gm. m-w. Mosina	30500	14827	15673	13220	6403	6817	17280	8424	8856
gm. m-w. Murowana Goślina	16732	8333	8399	10424	5153	5271	6308	3180	3128
gm. m-w. Pobiedziska	18969	9324	9645	9091	4422	4669	9878	4902	4976
gm. w. Rokietnica	15078	7351	7727	-	-	-	15078	7351	7727
gm. m-w. Stęszew	14899	7342	7557	5903	2860	3043	8996	4482	4514
gm. w. Suchy Las	16209	7928	8281	-	-	-	16209	7928	8281
gm. m-w. Swarzędz	47160	22901	24259	31035	14977	16058	16125	7924	8201
gm. w. Tarnowo Podgórne	23985	11593	12392	-	-	-	23985	11593	12392
Powiat rawicki	60469	29902	30567	28935	13911	15024	31534	15991	15543
gm. m-w. Bojanowo	8936	4488	4448	2975	1455	1520	5961	3033	2928
gm. m-w. Jutrosin	7146	3620	3526	1928	929	999	5218	2691	2527
gm. m-w. Miejska Górka	9402	4705	4697	3253	1611	1642	6149	3094	3055

TABL. 8. LUDNOŚĆ WEDŁUG PŁCI, WOJEWÓDZTW (NTS 2), POWIATÓW (LAU 1) I GMIN (LAU 2) W 2014 R. (cd.)
POPULATION BY SEX, VOIVODSHIPS (NTS 2), POWIATS (LAU 1) AND GMINAS (LAU 2) IN 2014 (cont.)

Stan w dniu 31 XII
 As of December 31

Wyszczególnienie <i>Specification</i>	Ogółem <i>Total</i>	Mężczyźni <i>Males</i>	Kobiety <i>Females</i>	Miasta <i>Urban areas</i>			Wieś <i>Rural areas</i>		
				razem <i>total</i>	mężczyźni <i>males</i>	kobiety <i>females</i>	razem <i>total</i>	mężczyźni <i>males</i>	kobiety <i>females</i>
WOJ. WIELKOPOLSKIE (cd.)									
Powiat rawicki (dok.)									
gm. w. Pakosław	4785	2478	2307	-	-	-	4785	2478	2307
gm. m-w. Rawicz	30200	14611	15589	20779	9916	10863	9421	4695	4726
Powiat słupecki	59698	29675	30023	17092	8223	8869	42606	21452	21154
m. Słupca	14016	6711	7305	14016	6711	7305	-	-	-
gm. w. Łądek	5762	2889	2873	-	-	-	5762	2889	2873
gm. w. Orchowo	3918	1939	1979	-	-	-	3918	1939	1979
gm. w. Ostrowite	5196	2618	2578	-	-	-	5196	2618	2578
gm. w. Powidz	2278	1163	1115	-	-	-	2278	1163	1115
gm. w. Słupca	9087	4533	4554	-	-	-	9087	4533	4554
gm. w. Strzałkowo	10326	5241	5085	-	-	-	10326	5241	5085
gm. m-w. Zagórów	9115	4581	4534	3076	1512	1564	6039	3069	2970
Powiat szamotulski	89922	44075	45847	42668	20520	22148	47254	23555	23699
m. Obrzycko	2393	1166	1227	2393	1166	1227	-	-	-
gm. w. Duszniki	8681	4349	4332	-	-	-	8681	4349	4332
gm. w. Kaźmierz	8093	3981	4112	-	-	-	8093	3981	4112
gm. w. Obrzycko	4479	2281	2198	-	-	-	4479	2281	2198
gm. m-w. Ostroróg	5041	2492	2549	1989	956	1033	3052	1536	1516
gm. m-w. Pniewy	12550	6101	6449	7982	3819	4163	4568	2282	2286
gm. m-w. Szamotuły	29607	14307	15300	18831	8957	9874	10776	5350	5426
gm. m-w. Wronki	19078	9398	9680	11473	5622	5851	7605	3776	3829
Powiat średzki	57156	28128	29028	22661	10964	11697	34495	17164	17331
gm. w. Dominowo	2997	1478	1519	-	-	-	2997	1478	1519
gm. w. Krzykosy	6853	3419	3434	-	-	-	6853	3419	3434
gm. w. Nowe Miasto nad Wartą	9101	4546	4555	-	-	-	9101	4546	4555
gm. m-w. Środa Wielkopolska	31426	15349	16077	22661	10964	11697	8765	4385	4380
gm. w. Zaniemyśl	6779	3336	3443	-	-	-	6779	3336	3443
Powiat śremski	60795	29914	30881	34387	16615	17772	26408	13299	13109
gm. w. Brodnica	4923	2490	2433	-	-	-	4923	2490	2433
gm. m-w. Dolsk	5891	2970	2921	1575	800	775	4316	2170	2146
gm. m-w. Książ Wielkopolski	8592	4301	4291	2776	1374	1402	5816	2927	2889
gm. m-w. Śrem	41389	20153	21236	30036	14441	15595	11353	5712	5641
Powiat turecki	84441	41320	43121	32732	15511	17221	51709	25809	25900
m. Turek	27926	13202	14724	27926	13202	14724	-	-	-
gm. w. Brudzew	5977	2929	3048	-	-	-	5977	2929	3048
gm. m-w. Dobra	6269	3093	3176	1427	677	750	4842	2416	2426
gm. w. Kawęczyn	5239	2639	2600	-	-	-	5239	2639	2600
gm. w. Malanów	6532	3254	3278	-	-	-	6532	3254	3278
gm. w. Przykona	4428	2193	2235	-	-	-	4428	2193	2235
gm. m-w. Tuliszków	10670	5294	5376	3379	1632	1747	7291	3662	3629
gm. w. Turek	9248	4656	4592	-	-	-	9248	4656	4592
gm. w. Władysławów	8152	4060	4092	-	-	-	8152	4060	4092
Powiat wągrowiecki	69887	34709	35178	32838	15953	16885	37049	18756	18293
m. Wągrowiec	25266	12221	13045	25266	12221	13045	-	-	-
gm. w. Damasławek	5566	2748	2818	-	-	-	5566	2748	2818
gm. m-w. Gołańcz	8519	4324	4195	3397	1687	1710	5122	2637	2485
gm. w. Mieścisko	6097	3079	3018	-	-	-	6097	3079	3018

TABL. 8. LUDNOŚĆ WEDŁUG PŁCI, WOJEWÓDZTW (NTS 2), POWIATÓW (LAU 1) I GMIN (LAU 2) W 2014 R. (cd.)
POPULATION BY SEX, VOIVODSHIPS (NTS 2), POWIATS (LAU 1) AND GMINAS (LAU 2) IN 2014 (cont.)

Stan w dniu 31 XII
 As of December 31

Wyszczególnienie <i>Specification</i>	Ogółem <i>Total</i>	Mężczyźni <i>Males</i>	Kobiety <i>Females</i>	Miasta <i>Urban areas</i>			Wieś <i>Rural areas</i>		
				razem <i>total</i>	mężczyźni <i>males</i>	kobiety <i>females</i>	razem <i>total</i>	mężczyźni <i>males</i>	kobiety <i>females</i>
WOJ. WIELKOPOLSKIE (dok.)									
Powiat wągrowiecki (dok.)									
gm. m-w. Skoki	9341	4703	4638	4175	2045	2130	5166	2658	2508
gm. w. Wapno	3050	1497	1553	-	-	-	3050	1497	1553
gm. w. Wągrowiec	12048	6137	5911	-	-	-	12048	6137	5911
Powiat wolsztyński	56979	28173	28806	13552	6407	7145	43427	21766	21661
gm. w. Przemęt	13980	7035	6945	-	-	-	13980	7035	6945
gm. w. Siedlec	12533	6175	6358	-	-	-	12533	6175	6358
gm. m-w. Wolsztyn	30466	14963	15503	13552	6407	7145	16914	8556	8358
Powiat wrzesiński	76829	37590	39239	40199	19325	20874	36630	18265	18365
gm. w. Kołaczkowo	6124	3010	3114	-	-	-	6124	3010	3114
gm. m-w. Miłosław	10356	5116	5240	3589	1727	1862	6767	3389	3378
gm. m-w. Nekła	7327	3626	3701	3655	1810	1845	3672	1816	1856
gm. m-w. Pyzdry	7202	3566	3636	3220	1564	1656	3982	2002	1980
gm. m-w. Września	45820	22272	23548	29735	14224	15511	16085	8048	8037
Powiat złotowski	69998	34745	35253	34971	16903	18068	35027	17842	17185
m. Złotów	18492	8861	9631	18492	8861	9631	-	-	-
gm. m-w. Jastrowie	11716	5830	5886	8703	4288	4415	3013	1542	1471
gm. m-w. Krajenska	7612	3751	3861	3797	1810	1987	3815	1941	1874
gm. w. Lipka	5638	2843	2795	-	-	-	5638	2843	2795
gm. m-w. Okonek	8826	4427	4399	3979	1944	2035	4847	2483	2364
gm. w. Tarnówka	3122	1599	1523	-	-	-	3122	1599	1523
gm. w. Zakrzewo	4934	2505	2429	-	-	-	4934	2505	2429
gm. w. Złotów	9658	4929	4729	-	-	-	9658	4929	4729
Miasta na prawach powiatu:									
<i>Cities with powiat status:</i>									
Kalisz	103373	48081	55292	103373	48081	55292	-	-	-
Konin	76547	36317	40230	76547	36317	40230	-	-	-
Leszno	64616	30876	33740	64616	30876	33740	-	-	-
Poznań	545680	254316	291364	545680	254316	291364	-	-	-
Poznań-Grunwald	118475	54644	63831	118475	54644	63831	-	-	-
Poznań-Jeżyce	80398	37411	42987	80398	37411	42987	-	-	-
Poznań-Nowe Miasto	134743	63364	71379	134743	63364	71379	-	-	-
Poznań-Stare Miasto	153765	71679	82086	153765	71679	82086	-	-	-
Poznań-Wilda	58299	27218	31081	58299	27218	31081	-	-	-

TABL. 8. LUDNOŚĆ WEDŁUG PŁCI, WOJEWÓDZTW (NTS 2), POWIATÓW (LAU 1) I GMIN (LAU 2) W 2014 R. (cd.)
POPULATION BY SEX, VOIVODSHIPS (NTS 2), POWIATS (LAU 1) AND GMINAS (LAU 2) IN 2014 (cont.)

Stan w dniu 31 XII
 As of December 31

Wyszczególnienie <i>Specification</i>	Ogółem <i>Total</i>	Mężczyźni <i>Males</i>	Kobiety <i>Females</i>	Miasta <i>Urban areas</i>			Wieś <i>Rural areas</i>		
				razem <i>total</i>	mężczyźni <i>males</i>	kobiety <i>females</i>	razem <i>total</i>	mężczyźni <i>males</i>	kobiety <i>females</i>
WOJ. ZACHODNIO-POMORSKIE	1715431	835069	880362	1177650	564049	613601	537781	271020	266761
Powiat białogardzki	48679	23888	24791	33115	15922	17193	15564	7966	7598
m. Białogard	24571	11715	12856	24571	11715	12856	-	-	-
gm. w. Białogard	7833	4030	3803	-	-	-	7833	4030	3803
gm. m-w. Karlino	9316	4631	4685	5989	2942	3047	3327	1689	1638
gm. m-w. Tychowo	6959	3512	3447	2555	1265	1290	4404	2247	2157
Powiat choszczeński	49709	24832	24877	23505	11520	11985	26204	13312	12892
gm. w. Bierzwnik	4804	2468	2336	-	-	-	4804	2468	2336
gm. m-w. Choszczno	22265	10921	11344	15575	7520	8055	6690	3401	3289
gm. m-w. Drawno	5222	2624	2598	2340	1211	1129	2882	1413	1469
gm. w. Krzęcin	3799	1927	1872	-	-	-	3799	1927	1872
gm. m-w. Pełczyce	7964	4054	3910	2635	1331	1304	5329	2723	2606
gm. m-w. Recz	5655	2838	2817	2955	1458	1497	2700	1380	1320
Powiat drawski	58264	28585	29679	36575	17557	19018	21689	11028	10661
gm. m-w. Czaplunek	12028	5893	6135	7201	3447	3754	4827	2446	2381
gm. m-w. Drawsko Pomorskie	16534	8036	8498	11828	5658	6170	4706	2378	2328
gm. m-w. Kalisz Pomorski	7365	3581	3784	4356	2073	2283	3009	1508	1501
gm. w. Ostrowice	2567	1332	1235	-	-	-	2567	1332	1235
gm. w. Wierzychowo	4358	2224	2134	-	-	-	4358	2224	2134
gm. m-w. Złocieniec	15412	7519	7893	13190	6379	6811	2222	1140	1082
Powiat goleniowski	82507	40681	41826	45388	21867	23521	37119	18814	18305
gm. m-w. Goleniów	35709	17502	18207	22747	10906	11841	12962	6596	6366
gm. m-w. Maszewo	8786	4391	4395	3374	1612	1762	5412	2779	2633
gm. m-w. Nowogard	24894	12213	12681	16821	8149	8672	8073	4064	4009
gm. w. Osina	3019	1516	1503	-	-	-	3019	1516	1503
gm. w. Przybiernów	5134	2609	2525	-	-	-	5134	2609	2525
gm. m-w. Stepnica	4965	2450	2515	2446	1200	1246	2519	1250	1269
Powiat gryficki	61517	30425	31092	31054	15086	15968	30463	15339	15124
gm. w. Brojce	3831	1969	1862	-	-	-	3831	1969	1862
gm. m-w. Gryfice	24031	11693	12338	16853	8053	8800	7178	3640	3538
gm. w. Karnice	4140	2051	2089	-	-	-	4140	2051	2089
gm. m-w. Płoty	9088	4471	4617	4048	1949	2099	5040	2522	2518
gm. w. Rewal	3846	1893	1953	-	-	-	3846	1893	1953
gm. m-w. Trzebiatów	16581	8348	8233	10153	5084	5069	6428	3264	3164
Powiat gryfiński	83688	41528	42160	38198	18550	19648	45490	22978	22512
gm. w. Banie	6442	3268	3174	-	-	-	6442	3268	3174
gm. m-w. Cedynia	4362	2180	2182	1631	803	828	2731	1377	1354
gm. m-w. Chojna	13937	6836	7101	7382	3561	3821	6555	3275	3280
gm. m-w. Gryfino	32178	15836	16342	21565	10477	11088	10613	5359	5254
gm. m-w. Mieszkowice	7413	3715	3698	3594	1772	1822	3819	1943	1876
gm. m-w. Moryń	4362	2134	2228	1608	739	869	2754	1395	1359
gm. w. Stare Czarnowo	3861	2007	1854	-	-	-	3861	2007	1854
gm. m-w. Trzebińsko-Zdrój	5568	2799	2769	2418	1198	1220	3150	1601	1549
gm. w. Widuchowa	5565	2753	2812	-	-	-	5565	2753	2812
Powiat kamieński	47751	23482	24269	24863	11994	12869	22888	11488	11400
gm. m-w. Dziwnów	4012	1974	2038	2724	1333	1391	1288	641	647
gm. m-w. Golczewo	5982	3043	2939	2725	1362	1363	3257	1681	1576

TABL. 8. LUDNOŚĆ WEDŁUG PŁCI, WOJEWÓDZTW (NTS 2), POWIATÓW (LAU 1) I GMIN (LAU 2) W 2014 R. (cd.)
POPULATION BY SEX, VOIVODSHIPS (NTS 2), POWIATS (LAU 1) AND GMINAS (LAU 2) IN 2014 (cont.)

Stan w dniu 31 XII
 As of December 31

Wyszczególnienie Specification	Ogółem Total	Mężczyźni Males	Kobiety Females	Miasta <i>Urban areas</i>			Wieś <i>Rural areas</i>		
				razem total	mężczyźni males	kobiety females	razem total	mężczyźni males	kobiety females
WOJ. ZACHODNIO- -POMORSKIE (cd.)									
Powiat kamieński (dok.)									
gm. m-w. Kamień Pomorski	14479	7039	7440	9020	4337	4683	5459	2702	2757
gm. m-w. Międzyzdroje	6583	3097	3486	5475	2562	2913	1108	535	573
gm. w. Świerzno	4356	2167	2189	-	-	-	4356	2167	2189
gm. m-w. Wolin	12339	6162	6177	4919	2400	2519	7420	3762	3658
Powiat kołobrzeski	79567	38208	41359	49144	23258	25886	30423	14950	15473
m. Kołobrzeg	46720	22070	24650	46720	22070	24650	-	-	-
gm. w. Dygowo	5648	2769	2879	-	-	-	5648	2769	2879
gm. m-w. Gościno	5186	2586	2600	2424	1188	1236	2762	1398	1364
gm. w. Kołobrzeg	10485	5110	5375	-	-	-	10485	5110	5375
gm. w. Rymań	4073	2037	2036	-	-	-	4073	2037	2036
gm. w. Siemyśl	3758	1883	1875	-	-	-	3758	1883	1875
gm. w. Ustronie Morskie	3697	1753	1944	-	-	-	3697	1753	1944
Powiat koszaliński	65962	32939	33023	13885	6770	7115	52077	26169	25908
gm. w. Będzino	8591	4300	4291	-	-	-	8591	4300	4291
gm. w. Biesiekierz	6473	3236	3237	-	-	-	6473	3236	3237
gm. m-w. Bobolice	9450	4815	4635	4204	2040	2164	5246	2775	2471
gm. w. Manowo	6881	3424	3457	-	-	-	6881	3424	3457
gm. w. Mielno	5082	2486	2596	-	-	-	5082	2486	2596
gm. m-w. Polanów	9010	4558	4452	3005	1510	1495	6005	3048	2957
gm. m-w. Sianów	13734	6783	6951	6676	3220	3456	7058	3563	3495
gm. w. Świeszyno	6741	3337	3404	-	-	-	6741	3337	3404
Powiat łobeski	37804	18833	18971	19974	9704	10270	17830	9129	8701
gm. m-w. Dobra	4478	2247	2231	2338	1153	1185	2140	1094	1046
gm. m-w. Łobez	14283	7031	7252	10409	5008	5401	3874	2023	1851
gm. w. Radowo Małe	3677	1843	1834	-	-	-	3677	1843	1834
gm. m-w. Resko	8196	4086	4110	4325	2117	2208	3871	1969	1902
gm. m-w. Węgorzyno	7170	3626	3544	2902	1426	1476	4268	2200	2068
Powiat myśliborski	67417	33194	34223	39731	19121	20610	27686	14073	13613
gm. m-w. Barlinek	19739	9701	10038	14180	6894	7286	5559	2807	2752
gm. w. Boleszkowice	2912	1491	1421	-	-	-	2912	1491	1421
gm. m-w. Dębno	20945	10258	10687	14039	6737	7302	6906	3521	3385
gm. m-w. Myślibórz	20429	10021	10408	11512	5490	6022	8917	4531	4386
gm. w. Nowogródek Pomorski	3392	1723	1669	-	-	-	3392	1723	1669
Powiat policki	75386	37073	38313	34630	16982	17648	40756	20091	20665
gm. w. Dobra (Szczecińska)	20144	9911	10233	-	-	-	20144	9911	10233
gm. w. Kołbaskowo	11829	5791	6038	-	-	-	11829	5791	6038
gm. m-w. Nowe Warpno	1668	838	830	1226	613	613	442	225	217
gm. m-w. Police	41745	20533	21212	33404	16369	17035	8341	4164	4177
Powiat pyrzycki	40488	20279	20209	16814	8206	8608	23674	12073	11601
gm. w. Bielice	3143	1568	1575	-	-	-	3143	1568	1575
gm. w. Kozielice	2634	1337	1297	-	-	-	2634	1337	1297
gm. m-w. Lipiany	6052	3030	3022	4045	1979	2066	2007	1051	956
gm. w. Przelevice	5353	2749	2604	-	-	-	5353	2749	2604
gm. m-w. Pyrzyce	19740	9785	9955	12769	6227	6542	6971	3558	3413
gm. w. Warnice	3566	1810	1756	-	-	-	3566	1810	1756

TABL. 8. LUDNOŚĆ WEDŁUG PŁCI, WOJEWÓDZTW (NTS 2), POWIATÓW (LAU 1) I GMIN (LAU 2) W 2014 R. (dok.)
POPULATION BY SEX, VOIVODSHIPS (NTS 2), POWIATS (LAU 1) AND GMINAS (LAU 2) IN 2014 (cont.)

Stan w dniu 31 XII
 As of December 31

Wyszczególnienie <i>Specification</i>	Ogółem <i>Total</i>	Mężczyźni <i>Males</i>	Kobiety <i>Females</i>	Miasta <i>Urban areas</i>			Wieś <i>Rural areas</i>		
				razem	mężczyźni	kobiety	razem	mężczyźni	kobiety
WOJ. ZACHODNIO- -POMORSKIE (dok.)									
Powiat sławieński	57489	28317	29172	26884	12968	13916	30605	15349	15256
m. Darłowo	14059	6823	7236	14059	6823	7236	-	-	-
m. Sławno	12825	6145	6680	12825	6145	6680	-	-	-
gm. w. Darłowo	8048	4040	4008	-	-	-	8048	4040	4008
gm. w. Malechowo	6506	3286	3220	-	-	-	6506	3286	3220
gm. w. Postomino	7053	3496	3557	-	-	-	7053	3496	3557
gm. w. Sławno	8998	4527	4471	-	-	-	8998	4527	4471
Powiat stargardzki	120593	59189	61404	78001	37740	40261	42592	21449	21143
m. Stargard Szczeciński	68922	33241	35681	68922	33241	35681	-	-	-
gm. m-w. Chociwel	6020	3002	3018	3237	1591	1646	2783	1411	1372
gm. m-w. Dobrzany	5048	2550	2498	2352	1188	1164	2696	1362	1334
gm. w. Dolice	8025	4037	3988	-	-	-	8025	4037	3988
gm. m-w. Ińsko	3557	1788	1769	2031	1007	1024	1526	781	745
gm. w. Kobylanka	5057	2511	2546	-	-	-	5057	2511	2546
gm. w. Marianowo	3190	1557	1633	-	-	-	3190	1557	1633
gm. w. Stara Dąbrowa	3733	1902	1831	-	-	-	3733	1902	1831
gm. w. Stargard Szczeciński	12692	6420	6272	-	-	-	12692	6420	6272
gm. m-w. Suchań	4349	2181	2168	1459	713	746	2890	1468	1422
Powiat szczecinecki	78858	38434	40424	51448	24504	26944	27410	13930	13480
m. Szczecinek	40535	19271	21264	40535	19271	21264	-	-	-
gm. m-w. Barwice	8754	4376	4378	3800	1860	1940	4954	2516	2438
gm. m-w. Biały Bór	5342	2689	2653	2210	1067	1143	3132	1622	1510
gm. m-w. Borne Sulinowo	9818	4819	4999	4903	2306	2597	4915	2513	2402
gm. w. Grzmiąca	4989	2530	2459	-	-	-	4989	2530	2459
gm. w. Szczecinek	9420	4749	4671	-	-	-	9420	4749	4671
Powiat świdwiński	48343	23860	24483	24006	11471	12535	24337	12389	11948
m. Świdwin	15588	7482	8106	15588	7482	8106	-	-	-
gm. w. Brzeżno	2849	1441	1408	-	-	-	2849	1441	1408
gm. m-w. Połczyn-Zdrój	15749	7712	8037	8418	3989	4429	7331	3723	3608
gm. w. Rąbino	3813	1985	1828	-	-	-	3813	1985	1828
gm. w. Sławoborze	4246	2127	2119	-	-	-	4246	2127	2119
gm. w. Świdwin	6098	3113	2985	-	-	-	6098	3113	2985
Powiat walecki	54348	26489	27859	33374	15996	17378	20974	10493	10481
m. Wałcz	26033	12459	13574	26033	12459	13574	-	-	-
gm. m-w. Człopa	5046	2476	2570	2345	1105	1240	2701	1371	1330
gm. m-w. Mirosławiec	5530	2720	2810	3040	1496	1544	2490	1224	1266
gm. m-w. Tuczno	5064	2504	2560	1956	936	1020	3108	1568	1540
gm. w. Wałcz	12675	6330	6345	-	-	-	12675	6330	6345
Miasta na prawach powiatu: <i>Cities with powiat status:</i>									
Koszalin	108605	51341	57264	108605	51341	57264	-	-	-
Szczecin	407180	193549	213631	407180	193549	213631	-	-	-
Świnoujście	41276	19943	21333	41276	19943	21333	-	-	-

TABL. 9. POWIATY WEDŁUG LICZBY MIESZKAŃCÓW ORAZ WOJEWÓDZTW W 2014 R.
POWIATS BY NUMBER OF INHABIANTS AND VOIVODSHIPS IN 2014

Stan w dniu 31 XII

As of December 31

Województwa <i>Voivodships</i>	Ogółem <i>Total</i>	O liczbie ludności <i>Number of population</i>						
		poniżej 30000 <i>less than 30000</i>	30000- -49999	50000- -79999	80000- -99999	100000- -149999	150000- -199999	200000 i więcej 200000 <i>and more</i>
		Liczba powiatów <i>Number of powiats</i>						
POLSKA <i>POLAND</i>	380	5	69	134	53	70	26	23
DOLNOŚLĄSKIE	30	-	7	9	5	6	2	1
KUJAWSKO-POMORSKIE	23	-	8	5	4	3	1	2
LUBELSKIE	24	-	3	11	3	5	1	1
LUBUSKIE	14	-	3	5	4	2	-	-
ŁÓDZKIE	24	-	6	9	2	5	1	1
MAŁOPOLSKIE	22	-	2	2	3	8	3	4
MAZOWIECKIE	42	-	9	13	7	6	4	3
OPOLSKIE	12	-	2	5	2	3	-	-
PODKARPACKIE	25	2	2	11	2	6	2	-
PODLASKIE	17	1	7	7	-	1	-	1
POMORSKIE	20	-	3	5	5	4	-	3
ŚLĄSKIE	36	-	-	9	4	11	9	3
ŚWIĘTOKRZYSKIE	14	-	3	5	3	1	1	1
WARMIŃSKO- -MAZURSKIE	21	2	5	8	2	3	1	-
WIELKOPOLSKIE	35	-	2	21	5	4	1	2
ZACHODNIO- POMORSKIE	21	-	7	9	2	2	-	1
		Ludność w powiatach <i>Population in powiats</i>						
POLSKA <i>POLAND</i>	38478602	120711	2908929	8690208	4749840	8329118	4336573	9343223
DOLNOŚLĄSKIE	2908457	-	301796	544520	437723	665821	324110	634487
KUJAWSKO-POMORSKIE	2089992	-	342998	324404	370773	327840	163167	560810
LUBELSKIE	2147746	-	122373	709669	274316	549307	150359	341722
LUBUSKIE	1020307	-	122404	292293	362545	243065	-	-
ŁÓDZKIE	2504136	-	251206	602890	191501	587547	164988	706004
MAŁOPOLSKIE	3368336	-	93716	127322	260901	939754	504338	1442305
MAZOWIECKIE	5334511	-	353479	849094	622722	689006	635810	2184400
OPOLSKIE	1000858	-	90071	329785	188258	392744	-	-
PODKARPACKIE	2129187	48976	94934	728905	175854	728752	351766	-
PODLASKIE	1191918	20778	301649	428802	-	145230	-	295459
POMORSKIE	2302077	-	116390	337566	453319	477817	-	916985
ŚLĄSKIE	4585924	-	-	598893	365628	1372228	1507944	741231
ŚWIĘTOKRZYSKIE	1263176	-	121185	358290	263100	113678	198857	208066
WARMIŃSKO- -MAZURSKIE	1443967	50957	197930	486455	182935	351859	173831	-
WIELKOPOLSKIE	3472579	-	84748	1372512	434070	515272	161403	904574
ZACHODNIO- POMORSKIE	1715431	-	314050	598808	166195	229198	-	407180

TABL. 10. MIASTA WEDŁUG LICZBY MIESZKAŃCÓW ORAZ WOJEWÓDZTW W 2014 R.
TOWNS BY NUMBER OF INHABITANTS AND VOIVODSHIPS IN 2014

Stan w dniu 31 XII

As of December 31

Województwa <i>Voivodships</i>	Ogółem <i>Total</i>	Miasta o liczbie ludności <i>Number of population in towns</i>							
		poniżej 2000 <i>less than 2000</i>	2000- -4999	5000- -9999	10000- -19999	20000- -49999	50000- -99999	100000- -199999	200000 i więcej <i>200000 and more</i>
Liczba miast <i>Number of towns</i>									
POLSKA <i>POLAND</i>	913	51	275	178	187	135	48	23	16
DOLNOŚLĄSKIE	91	2	24	28	18	12	4	2	1
KUJAWSKO-POMORSKIE	52	5	15	11	13	3	2	1	2
LUBELSKIE	43	2	14	7	10	6	3	-	1
LUBUSKIE	42	1	17	6	12	4	-	2	-
ŁÓDZKIE	44	-	13	8	7	10	5	-	1
MAŁOPOLSKIE	61	2	16	15	14	11	1	1	1
MAZOWIECKIE	86	4	23	10	24	18	4	1	2
OPOLSKIE	35	2	8	13	6	4	1	1	-
PODKARPACKIE	51	6	14	14	7	6	3	1	-
PODLASKIE	40	5	16	5	6	5	2	-	1
POMORSKIE	42	1	7	9	10	10	3	-	2
ŚLĄSKIE	71	2	10	12	10	14	11	9	3
ŚWIĘTOKRZYSKIE	31	3	11	6	5	3	2	1	-
WARMIŃSKO- -MAZURSKIE	49	1	18	6	13	8	1	2	-
WIELKOPOLSKIE	110	10	41	21	18	13	5	1	1
ZACHODNIO- POMORSKIE	65	5	28	7	14	8	1	1	1
Ludność w miastach <i>Population in towns</i>									
POLSKA <i>POLAND</i>	23216352	83944	910975	1263094	2706273	4212254	3213068	3170346	7656398
DOLNOŚLĄSKIE	2014847	3778	86306	192119	249428	347991	282704	218034	634487
KUJAWSKO-POMORSKIE	1250502	8630	55981	81238	182849	75315	171740	113939	560810
LUBELSKIE	992787	2887	41287	51077	164028	204405	187381	-	341722
LUBUSKIE	643742	1289	58271	43310	171275	126532	-	243065	-
ŁÓDZKIE	1583389	-	41615	59353	108857	343537	324023	-	706004
MAŁOPOLSKIE	1637619	3328	55141	104548	197169	320331	83853	111376	761873
MAZOWIECKIE	3427481	6592	83262	72016	367439	579751	243554	122224	1952643
OPOLSKIE	520618	3604	24236	92576	90252	127536	62840	119574	-
PODKARPACKIE	880328	9894	43737	95730	102909	255376	187559	185123	-
PODLASKIE	720900	7520	46023	36306	80839	122658	132095	-	295459
POMORSKIE	1493286	1335	25779	59347	130127	363318	204071	-	709309
ŚLĄSKIE	3542874	3791	36433	89338	159348	438876	723880	1349977	741231
ŚWIĘTOKRZYSKIE	563842	4140	35610	41929	69302	91597	122407	198857	-
WARMIŃSKO- -MAZURSKIE	854265	1817	56905	43660	178350	217231	60103	296199	-
WIELKOPOLSKIE	1912222	17459	132139	150386	264300	340949	357936	103373	545680
ZACHODNIO- POMORSKIE	1177650	7880	88250	50161	189801	256851	68922	108605	407180

TABL. 11. GMINY WEDŁUG LICZBY LUDNOŚCI WIEJSKIEJ ORAZ WOJEWÓDZTW W 2014 R.
GMINAS BY NUMBER OF RURAL POPULATION AND VOIVODSHIPS IN 2014

Stan w dniu 31 XII

As of December 31

Województwa <i>Voivodships</i>	Ogółem <i>Total</i>	Gminy o liczbie ludności <i>Gminas with number of population</i>				
		poniżej 2000 <i>less than 2000</i>	2000- -4999	5000- -6999	7000- -9999	10000 i więcej <i>10000 and more</i>

**Liczba gmin wiejskich oraz miejsko-wiejskich
*Number of rural and urban-rural gminas***

POLSKA POLAND	2174	34	758	555	446	381
DOLNOŚLĄSKIE	133	4	48	35	26	20
KUJAWSKO-POMORSKIE	127	1	49	35	26	16
LUBELSKIE	193	1	88	59	28	17
LUBUSKIE	74	3	41	15	13	2
ŁÓDZKIE	159	2	76	45	23	13
MAŁOPOLSKIE	168	1	18	31	52	66
MAZOWIECKIE	279	5	96	75	57	46
OPOLSKIE	68	-	16	20	23	9
PODKARPACKIE	144	3	21	32	43	45
PODLASKIE	105	7	68	20	7	3
POMORSKIE	99	1	32	21	19	26
ŚLĄSKIE	118	-	22	31	20	45
ŚWIĘTOKRZYSKIE	97	1	34	20	21	21
WARMIŃSKO-MAZURSKIE	100	1	44	23	23	9
WIELKOPOLSKIE	207	-	51	69	51	36
ZACHODNIOPOMORSKIE	103	4	54	24	14	7

**Ludność wiejska w gminach wiejskich oraz miejsko-wiejskich
*Rural population in rural and urban-rural gminas***

POLSKA POLAND	15262250	51471	2913835	3304606	3700278	5292060
DOLNOŚLĄSKIE	893610	7135	182895	202518	218933	282129
KUJAWSKO-POMORSKIE	839490	1132	204592	205516	216056	212194
LUBELSKIE	1154959	1706	340334	352977	233610	226332
LUBUSKIE	376565	3946	145341	91320	104138	31820
ŁÓDZKIE	920747	3792	306574	266107	190567	153707
MAŁOPOLSKIE	1730717	1473	70322	189387	439857	1029678
MAZOWIECKIE	1907030	8190	377429	438863	466808	615740
OPOLSKIE	480240	-	64271	118716	191271	105982
PODKARPACKIE	1248859	5646	82750	193258	354971	612234
PODLASKIE	471018	10544	245659	117723	60113	36979
POMORSKIE	808791	405	120367	125579	160889	401551
ŚLĄSKIE	1043050	-	87227	189296	164407	602120
ŚWIĘTOKRZYSKIE	699334	1856	139162	118399	175426	264491
WARMIŃSKO-MAZURSKIE	589702	1282	159063	140803	182513	106041
WIELKOPOLSKIE	1560357	-	200698	411564	428433	519662
ZACHODNIOPOMORSKIE	537781	4364	187151	142580	112286	91400

TABL. 12. GMINY MIEJSKO-WIEJSKIE WEDŁUG LICZBY LUDNOŚCI ORAZ WOJEWÓDZTW W 2014 R.
GMINAS OF URBAN-RURAL AREAS BY NUMBER OF POPULATION AND VOIVODSHIPS IN 2014

Stan w dniu 31 XII

As of December 31

Województwa <i>Voivodships</i>	Ogółem <i>Total</i>	Gminy o liczbie ludności <i>Gminas with number of population</i>					
		poniżej 2000 <i>less than 2000</i>	2000- -4999	5000- -9999	10000- -19999	20000- -49999	50000 i więcej 50000 <i>and more</i>

Liczba gmin *Number of gminas*

POLSKA <i>POLAND</i>	608	1	25	221	237	119	5
DOLNOŚLĄSKIE	55	-	2	21	21	11	-
KUJAWSKO-POMORSKIE	35	-	2	14	12	7	-
LUBELSKIE	23	-	-	13	8	2	-
LUBUSKIE	33	-	1	16	11	5	-
ŁÓDZKIE	26	-	-	8	13	5	-
MAŁOPOLSKIE	47	-	-	7	23	16	1
MAZOWIECKIE	51	-	3	12	22	12	2
OPOLSKIE	32	-	-	8	16	7	1
PODKARPACKIE	35	-	-	8	20	7	-
PODLASKIE	27	-	5	14	6	2	-
POMORSKIE	18	-	1	5	7	5	-
ŚLĄSKIE	22	-	-	10	7	4	1
ŚWIĘTOKRZYSKIE	26	-	1	6	14	5	-
WARMIŃSKO-MAZURSKIE	33	-	2	15	11	5	-
WIELKOPOLSKIE	91	-	1	38	34	18	-
ZACHODNIOPOMORSKIE	54	1	7	26	12	8	-

Ludność w gminach *Population in gminas*

POLSKA <i>POLAND</i>	8843239	1668	98874	1661695	3397916	3387588	295498
DOLNOŚLĄSKIE	730465	-	9091	160417	300967	259990	-
KUJAWSKO-POMORSKIE	481005	-	8839	118745	168360	185061	-
LUBELSKIE	246507	-	-	90666	111303	44538	-
LUBUSKIE	410041	-	3181	108953	172680	125227	-
ŁÓDZKIE	384254	-	-	61774	173250	149230	-
MAŁOPOLSKIE	998137	-	-	61384	338814	541998	55941
MAZOWIECKIE	871108	-	10262	85824	311230	333943	129849
OPOLSKIE	537508	-	-	62224	225125	192163	57996
PODKARPACKIE	520516	-	-	65301	288107	167108	-
PODLASKIE	241987	-	16993	92997	83427	48570	-
POMORSKIE	293348	-	3270	45187	111535	133356	-
ŚLĄSKIE	370668	-	-	87130	97670	134156	51712
ŚWIĘTOKRZYSKIE	379578	-	4614	41227	188187	145550	-
WARMIŃSKO-MAZURSKIE	394569	-	8247	103392	166112	116818	-
WIELKOPOLSKIE	1363457	-	4292	294887	476594	587684	-
ZACHODNIOPOMORSKIE	620091	1668	30085	181587	184555	222196	-

TABL. 13. ZESTAWIENIE JEDNOSTEK ADMINISTRACYJNYCH I TERYTORIALNYCH W 2014 R.

LIST OF ADMINISTRATIVE AND TERRITORIAL UNITS IN 2014

Stan w dniu 31 XII

As of December 31

Województwa <i>Voivodships</i>	Powiaty <i>Powiats</i>			Gminy <i>Gminas</i>						Miasta <i>Towns</i>	Pod- regio- ny (NTS3) <i>Subre- gions</i>
	razem <i>total</i>	ziemskie <i>country- ship</i>	grodzkie <i>township</i>	ogółem <i>total</i>	miejskie <i>urban</i>			miejsko- wiejskie <i>urban- rural</i>	wiejskie <i>rural</i>		
					razem <i>total</i>	na pra- wach powiatu <i>with powiat status</i>	pozo- stałe <i>the other</i>				
POLSKA POLAND	380	314	66	2479	305	66	239	608	1566	913	66
DOLNOŚLĄSKIE	30	26	4	169	36	4	32	55	78	91	5
KUJAWSKO- -POMORSKIE	23	19	4	144	17	4	13	35	92	52	3
LUBELSKIE	24	20	4	213	20	4	16	23	170	43	4
LUBUSKIE	14	12	2	83	9	2	7	33	41	42	2
ŁÓDZKIE	24	21	3	177	18	3	15	26	133	44	5
MAŁOPOLSKIE	22	19	3	182	14	3	11	47	121	61	5
MAZOWIECKIE	42	37	5	314	35	5	30	51	228	86	6
OPOLSKIE	12	11	1	71	3	1	2	32	36	35	2
PODKARPACKIE	25	21	4	160	16	4	12	35	109	51	4
PODLASKIE	17	14	3	118	13	3	10	27	78	40	3
POMORSKIE	20	16	4	123	24	4	20	18	81	42	4
ŚLĄSKIE	36	17	19	167	49	19	30	22	96	71	8
ŚWIĘTOKRZYSKIE	14	13	1	102	5	1	4	26	71	31	2
WARMIŃSKO- -MAZURSKIE	21	19	2	116	16	2	14	33	67	49	3
WIELKOPOLSKIE	35	31	4	226	19	4	15	91	116	110	6
ZACHODNIO- POMORSKIE	21	18	3	114	11	3	8	54	49	65	4

**RUCH NATURALNY ORAZ
MIGRACJE LUDNOŚCI
W 2014 R.**

**WEDŁUG REGIONÓW, WOJEWÓDZTW
I PODREGIONÓW**

***VITAL STATISTICS AND
MIGRATION OF POPULATION
IN 2014***

***BY REGIONS, VOIVODSHIPS
AND SUBREGIONS***

**TABL. I. RUCH NATURALNY ORAZ MIGRACJE LUDNOŚCI WEDŁUG REGIONÓW (NTS 1), WOJEWÓDZTW (NTS 2)
VITAL STATISTICS AND MIGRATION OF POPULATION BY REGIONS (NUTS 1), VOIVODSHIPS (NUTS 2)**

Lp. No	Regiony Regions Województwa Voivodships Podregiony Subregions	Małżeń- stwa Marriages	Rozwody Divorces	Urodzenia żywe Live births	Zgony Deaths		Przyrost naturalny Natural increase	Migracje wewnętrzne Internal migration		
					ogółem total	w tym niemowląt of which infant		napływ inflow	odpływ outflow	saldo net
1	POLSKA	188488	65761	375160	376467	1583	-1307	407604	407604	x
2	CENTRALNY	36329	14157	79843	83221	313	-3378	89543	78103	11440
3	Łódzkie	11405	4396	22704	29727	99	-7023	21591	23292	-1701
4	Podr. łódzki	1635	630	3407	4337	21	-930	5330	3659	1671
5	Podr. m. Łódź	2966	1142	5935	9813	23	-3878	3747	4966	-1219
6	Podr. piotrkowski	2778	1346	5674	6388	23	-714	5272	6108	-836
7	Podr. sieradzki	2225	717	4186	4973	15	-787	4157	4819	-662
8	Podr. skierniewicki	1801	561	3502	4216	17	-714	3085	3740	-655
9	Mazowieckie	24924	9761	57139	53494	214	3645	67952	54811	13141
10	Podr. ciechanowsko-płocki	3084	965	6049	6771	31	-722	6004	7304	-1300
11	Podr. ostrołęcko-siedlecki	4013	1078	7961	7553	24	408	6889	8972	-2083
12	Podr. radomski	3325	978	6048	6568	24	-520	4644	6383	-1739
13	Podr. m. Warszawa	7452	3900	19511	17959	65	1552	21886	12896	8990
14	Podr. warszawski wschodni	3596	1336	9087	7143	33	1944	13243	9079	4164
15	Podr. warszawski zachodni	3454	1504	8483	7500	37	983	15286	10177	5109
16	POŁUDNIOWY	40126	12634	77139	77442	319	-303	73171	73232	-61
17	Małopolskie	17361	4404	34419	29611	109	4808	31390	27818	3572
18	Podr. krakowski	3616	847	7505	6227	29	1278	9011	5540	3471
19	Podr. m. Kraków	3516	1410	7549	7061	25	488	7507	6016	1491
20	Podr. nowosądecki	4402	744	8874	6322	27	2552	5861	6440	-579
21	Podr. oświęcimski	3310	870	6105	6090	20	15	5417	5999	-582
22	Podr. tarnowski	2517	533	4386	3911	8	475	3594	3823	-229
23	Śląskie	22765	8230	42720	47831	210	-5111	41781	45414	-3633
24	Podr. bielski	3333	1175	6789	6287	34	502	6761	6002	759
25	Podr. bytomski	2170	799	3947	4739	12	-792	4112	4156	-44
26	Podr. częstochowski	2423	925	4300	5919	15	-1619	4060	4449	-389
27	Podr. gliwicki	2366	964	4333	4788	28	-455	3867	4800	-933
28	Podr. katowicki	3626	1465	6942	8601	33	-1659	6898	8410	-1512
29	Podr. rybnicki	3603	1049	6351	5811	34	540	5667	6371	-704
30	Podr. sosnowiecki	3106	1285	5700	8272	23	-2572	5981	7073	-1092
31	Podr. tyski	2138	568	4358	3414	31	944	4435	4153	282
32	WSCHODNI	34384	9315	61566	65945	265	-4379	59244	70686	-11442
33	Lubelskie	10911	3175	19828	22107	83	-2279	19806	24931	-5125
34	Podr. bialski	1692	423	3046	3236	17	-190	2657	3743	-1086
35	Podr. chełmsko-zamojski	3312	934	5355	6878	22	-1523	5651	7651	-2000
36	Podr. lubelski	3412	1236	6824	6827	23	-3	7549	7919	-370
37	Podr. puławski	2495	582	4603	5166	21	-563	3949	5618	-1669
38	Podkarpackie	11287	2322	19953	18361	99	1592	18298	20239	-1941
39	Podr. krośnieński	2577	527	4454	4173	21	281	3719	4576	-857
40	Podr. przemyski	2137	445	3591	3693	15	-102	3255	4134	-879
41	Podr. rzeszowski	3275	705	6504	5211	39	1293	6620	5658	962
42	Podr. tarnobrzescki	3298	645	5404	5284	24	120	4704	5871	-1167
43	Podlaskie	6135	1905	11029	11850	50	-821	11294	13206	-1912
44	Podr. białostocki	2545	929	4865	4750	22	115	5479	5125	354
45	Podr. łomżyński	2122	559	3703	4495	16	-792	3468	4899	-1431
46	Podr. suwalski	1468	417	2461	2605	12	-144	2347	3182	-835

I PODREGIONÓW (NTS 3) - 66 JEDNOSTEK W 2014 R.
AND SUBREGIONS (NUTS 3) - 66 UNITS IN 2014.

Migracje zagraniczne <i>International migration</i>			Ogólne saldo migracji <i>Total net migration</i>	Małżeństwa <i>Marriages</i>	Rozwody <i>Divorces</i>	Urodzenia żywe <i>Live births</i>	Zgony <i>Deaths</i>	Przyrost naturalny <i>Natural increase</i>	Ogólne saldo migracji <i>Total net migration</i>	Zgony niemowląt na 1000 urodzeń żywych <i>Infant deaths per 1000 of live births</i>	Lp. <i>No</i>
imigracja <i>immigration</i>	emigracja <i>emigration</i>	saldo <i>net</i>									
12330	28080	-15750	-15750	4,9	1,7	9,7	9,8	-0,0	-0,4	4,2	1
1939	2316	-377	11063	4,6	1,8	10,2	10,6	-0,4	1,4	3,9	2
618	962	-344	-2045	4,5	1,8	9,1	11,9	-2,8	-0,8	4,4	3
56	130	-74	1597	4,2	1,6	8,8	11,3	-2,4	4,1	6,2	4
220	432	-212	-1431	4,2	1,6	8,4	13,8	-5,5	-2,0	3,9	5
177	207	-30	-866	4,7	2,3	9,6	10,8	-1,2	-1,5	4,1	6
87	115	-28	-690	4,9	1,6	9,3	11,0	-1,7	-1,5	3,6	7
78	78	-	-655	4,9	1,5	9,5	11,4	-1,9	-1,8	4,9	8
1321	1354	-33	13108	4,7	1,8	10,7	10,0	0,7	2,5	3,7	9
59	80	-21	-1321	4,9	1,5	9,7	10,8	-1,2	-2,1	5,1	10
159	135	24	-2059	5,3	1,4	10,6	10,0	0,5	-2,7	3,0	11
114	140	-26	-1765	5,4	1,6	9,8	10,6	-0,8	-2,8	4,0	12
683	640	43	9033	4,3	2,3	11,3	10,4	0,9	5,2	3,3	13
118	126	-8	4156	4,5	1,7	11,3	8,9	2,4	5,2	3,6	14
188	233	-45	5064	4,4	1,9	10,7	9,5	1,2	6,4	4,4	15
3147	7303	-4156	-4217	5,0	1,6	9,7	9,7	-0,0	-0,5	4,1	16
1531	2156	-625	2947	5,2	1,3	10,2	8,8	1,4	0,9	3,2	17
200	270	-70	3401	5,1	1,2	10,6	8,8	1,8	4,8	3,9	18
549	509	40	1531	4,6	1,9	9,9	9,3	0,6	2,0	3,3	19
368	454	-86	-665	5,6	0,9	11,2	8,0	3,2	-0,8	3,0	20
140	296	-156	-738	5,2	1,4	9,6	9,5	0,0	-1,2	3,3	21
274	627	-353	-582	5,4	1,1	9,4	8,4	1,0	-1,3	1,8	22
1616	5147	-3531	-7164	5,0	1,8	9,3	10,4	-1,1	-1,6	4,9	23
266	555	-289	470	5,0	1,8	10,2	9,5	0,8	0,7	5,0	24
169	897	-728	-772	4,9	1,8	8,9	10,6	-1,8	-1,7	3,0	25
180	306	-126	-515	4,6	1,8	8,2	11,3	-3,1	-1,0	3,5	26
231	684	-453	-1386	4,9	2,0	9,1	10,0	-1,0	-2,9	6,5	27
256	1038	-782	-2294	4,8	2,0	9,3	11,5	-2,2	-3,1	4,8	28
240	730	-490	-1194	5,7	1,6	10,0	9,1	0,8	-1,9	5,4	29
152	518	-366	-1458	4,4	1,8	8,1	11,8	-3,7	-2,1	4,0	30
122	419	-297	-15	5,4	1,4	11,1	8,7	2,4	-0,0	7,1	31
1676	3062	-1386	-12828	5,1	1,4	9,1	9,8	-0,6	-1,9	4,3	32
298	933	-635	-5760	5,1	1,5	9,2	10,3	-1,1	-2,7	4,2	33
25	92	-67	-1153	5,5	1,4	9,9	10,5	-0,6	-3,8	5,6	34
93	313	-220	-2220	5,2	1,5	8,3	10,7	-2,4	-3,5	4,1	35
111	312	-201	-571	4,8	1,7	9,6	9,6	-0,0	-0,8	3,4	36
69	216	-147	-1816	5,1	1,2	9,4	10,5	-1,1	-3,7	4,6	37
727	1035	-308	-2249	5,3	1,1	9,4	8,6	0,7	-1,1	5,0	38
124	233	-109	-966	5,3	1,1	9,2	8,6	0,6	-2,0	4,7	39
167	180	-13	-892	5,4	1,1	9,1	9,3	-0,3	-2,3	4,2	40
145	247	-102	860	5,2	1,1	10,4	8,3	2,1	1,4	6,0	41
291	375	-84	-1251	5,3	1,0	8,7	8,5	0,2	-2,0	4,4	42
305	642	-337	-2249	5,1	1,6	9,2	9,9	-0,7	-1,9	4,5	43
179	266	-87	267	5,0	1,8	9,5	9,3	0,2	0,5	4,5	44
65	218	-153	-1584	5,2	1,4	9,1	11,1	-1,9	-3,9	4,3	45
61	158	-97	-932	5,3	1,5	8,9	9,4	-0,5	-3,4	4,9	46

TABL. I. RUCH NATURALNY ORAZ MIGRACJE LUDNOŚCI WEDŁUG REGIONÓW (NTS 1), WOJEWÓDZTW (NTS 2)
VITAL STATISTICS AND MIGRATION OF POPULATION BY REGIONS (NUTS 1), VOIVODSHIPS (NUTS 2)

Lp. No	Regiony Regions Województwa Voivodships Podregiony Subregions	Małżeń- stwa Marriages	Rozwody Divorces	Urodzenia żywe Live births	Zgony Deaths		Przyrost naturalny Natural increase	Migracje wewnętrzne Internal migration		
					ogółem total	w tym niemowląt of which infant		napływ inflow	odpływ outflow	saldo net
	WSCHODNI (dok)									
1	Świętokrzyskie	6051	1913	10756	13627	33	-2871	9846	12310	-2464
2	Podr. kielecki	3642	1307	6625	7922	19	-1297	5919	7284	-1365
3	Podr. sandomiersko-jędrzejowski	2409	606	4131	5705	14	-1574	3927	5026	-1099
4	PÓLNOCNO-ZACHODNI	30495	11350	62246	56889	280	5357	73477	73676	-199
5	Lubuskie	4875	2116	9716	9553	37	163	12217	12877	-660
6	Podr. gorzowski	1801	789	3708	3560	18	148	4736	4834	-98
7	Podr. zielonogórski	3074	1327	6008	5993	19	15	7481	8043	-562
8	Wielkopolskie	17437	5892	37000	31057	160	5943	41292	39911	1381
9	Podr. kaliski	3577	1036	6938	6271	31	667	6165	6808	-643
10	Podr. koniński	3227	1035	6751	5997	35	754	6381	7128	-747
11	Podr. leszczyński	2928	868	6200	4694	29	1506	6143	6361	-218
12	Podr. pilski	2085	758	4113	3747	13	366	4053	4794	-741
13	Podr. poznański	3097	1048	7335	4788	35	2547	12937	7693	5244
14	Podr. m. Poznań	2523	1147	5663	5560	17	103	5613	7127	-1514
15	Zachodniopomorskie	8183	3342	15530	16279	83	-749	19968	20888	-920
16	Podr. koszaliński	2939	1133	5427	5648	33	-221	6919	7815	-896
17	Podr. stargardzki	1840	648	3474	3582	17	-108	4157	5053	-896
18	Podr. m. Szczecin	1837	886	3572	4148	22	-576	3626	3321	305
19	Podr. szczeciński	1567	675	3057	2901	11	156	5266	4699	567
20	POŁUDNIOWO-ZACHODNI	18421	7462	35767	39718	164	-3951	45149	43414	1735
21	Dolnośląskie	13599	5786	27174	29910	124	-2736	35287	32861	2426
22	Podr. jeleniogórski	2729	1173	4808	6229	28	-1421	6253	7237	-984
23	Podr. legnicko-głogowski	2258	947	4343	4162	22	181	5556	6321	-765
24	Podr. wałbrzyski	3040	1359	5576	7964	21	-2388	5956	6995	-1039
25	Podr. wrocławski	2707	972	5860	5049	25	811	9974	6576	3398
26	Podr. m. Wrocław	2865	1335	6587	6506	28	81	7548	5732	1816
27	Opolskie	4822	1676	8593	9808	40	-1215	9862	10553	-691
28	Podr. nyski	1884	716	3338	4117	21	-779	3982	4680	-698
29	Podr. opolski	2938	960	5255	5691	19	-436	5880	5873	7
30	PÓLNOCNY	28733	10204	58599	53252	242	5347	67020	68493	-1473
31	Kujawsko pomorskie	10294	4303	20031	20028	93	3	21829	23567	-1738
32	Podr. bydgosko-toruński	3637	1694	7283	7167	28	116	8660	7876	784
33	Podr. grudziądzki	2770	934	5542	4924	26	618	5685	6430	-745
34	Podr. włocławski	3887	1675	7206	7937	39	-731	7484	9261	-1777
35	Pomorskie	11461	3211	24610	20126	82	4484	29244	26185	3059
36	Podr. gdański	2968	632	6952	3821	18	3131	10425	6557	3868
37	Podr. słupski	2588	816	5089	4319	18	770	5452	6335	-883
38	Podr. starogardzki	2479	612	5387	4398	20	989	5150	5933	-783
39	Podr. trójmiejski	3426	1151	7182	7588	26	-406	8217	7360	857
40	Warmińsko-mazurskie	6978	2690	13958	13098	67	860	15947	18741	-2794
41	Podr. elbląski	2641	899	5188	4995	22	193	5106	6832	-1726
42	Podr. etcki	1432	600	2725	2519	11	206	3381	3839	-458
43	Podr. olsztyński	2905	1191	6045	5584	34	461	7460	8070	-610

I PODREGIONÓW (NTS 3) - 66 JEDNOSTEK W 2014 R. (dok.)

AND SUBREGIONS (NUTS 3) - 66 UNITS IN 2014. (cont.)

Migracje zagraniczne <i>International migration</i>			Ogólne saldo migracji <i>Total net migration</i>	Małżeństwa <i>Marriages</i>	Rozwody <i>Divorces</i>	Urodzenia żywe <i>Live births</i>	Zgony <i>Deaths</i>	Przyrost naturalny <i>Natural increase</i>	Ogólne saldo migracji <i>Total net migration</i>	Zgony niemowląt na 1000 urodzeń żywych <i>Infant deaths per 1000 of live births</i>	Lp. <i>No</i>
imigracja <i>immigration</i>	emigracja <i>emigration</i>	saldo <i>net</i>									
346	452	-106	-2570	4,8	1,5	8,5	10,8	-2,3	-2,0	3,1	1
224	322	-98	-1463	4,7	1,7	8,5	10,2	-1,7	-1,9	2,9	2
122	130	-8	-1107	4,9	1,2	8,4	11,6	-3,2	-2,3	3,4	3
1672	5095	-3423	-3622	4,9	1,8	10,0	9,2	0,9	-0,6	4,5	4
430	1093	-663	-1323	4,8	2,1	9,5	9,4	0,2	-1,3	3,8	5
162	498	-336	-434	4,7	2,0	9,6	9,2	0,4	-1,1	4,9	6
268	595	-327	-889	4,8	2,1	9,5	9,5	0,0	-1,4	3,2	7
551	1859	-1308	73	5,0	1,7	10,7	9,0	1,7	0,0	4,3	8
151	282	-131	-774	5,3	1,5	10,3	9,3	1,0	-1,2	4,5	9
75	312	-237	-984	4,9	1,6	10,2	9,1	1,1	-1,5	5,2	10
72	233	-161	-379	5,3	1,6	11,2	8,5	2,7	-0,7	4,7	11
77	309	-232	-973	5,0	1,8	9,9	9,1	0,9	-2,4	3,2	12
73	250	-177	5067	5,0	1,7	11,8	7,7	4,1	8,1	4,8	13
103	473	-370	-1884	4,6	2,1	10,4	10,2	0,2	-3,4	3,0	14
691	2143	-1452	-2372	4,8	1,9	9,0	9,5	-0,4	-1,4	5,3	15
279	943	-664	-1560	4,9	1,9	9,0	9,4	-0,4	-2,6	6,1	16
88	306	-218	-1114	4,9	1,7	9,2	9,5	-0,3	-2,9	4,9	17
206	626	-420	-115	4,5	2,2	8,8	10,2	-1,4	-0,3	6,2	18
118	268	-150	417	4,7	2,0	9,3	8,8	0,5	1,3	3,6	19
1837	5276	-3439	-1704	4,7	1,9	9,1	10,2	-1,0	-0,4	4,6	20
1246	3116	-1870	556	4,7	2,0	9,3	10,3	-0,9	0,2	4,6	21
186	792	-606	-1590	4,8	2,0	8,4	10,8	-2,5	-2,8	5,8	22
93	373	-280	-1045	5,0	2,1	9,6	9,2	0,4	-2,3	5,1	23
232	976	-744	-1783	4,5	2,0	8,3	11,9	-3,6	-2,7	3,8	24
147	449	-302	3096	4,7	1,7	10,2	8,8	1,4	5,4	4,3	25
588	526	62	1878	4,5	2,1	10,4	10,3	0,1	3,0	4,3	26
591	2160	-1569	-2260	4,8	1,7	8,6	9,8	-1,2	-2,3	4,7	27
214	649	-435	-1133	4,7	1,8	8,4	10,3	-2,0	-2,8	6,3	28
377	1511	-1134	-1127	4,9	1,6	8,7	9,4	-0,7	-1,9	3,6	29
2059	5028	-2969	-4442	4,9	1,7	10,0	9,1	0,9	-0,8	4,1	30
427	1527	-1100	-2838	4,9	2,1	9,6	9,6	0,0	-1,4	4,6	31
159	613	-454	330	4,7	2,2	9,4	9,3	0,1	0,4	3,8	32
101	543	-442	-1187	5,1	1,7	10,3	9,1	1,1	-2,2	4,7	33
167	371	-204	-1981	5,0	2,2	9,3	10,2	-0,9	-2,5	5,4	34
1053	2140	-1087	1972	5,0	1,4	10,7	8,8	2,0	0,9	3,3	35
132	371	-239	3629	5,3	1,1	12,5	6,9	5,6	6,5	2,6	36
186	512	-326	-1209	5,3	1,7	10,4	8,8	1,6	-2,5	3,5	37
183	492	-309	-1092	4,9	1,2	10,7	8,7	2,0	-2,2	3,7	38
552	765	-213	644	4,6	1,5	9,6	10,2	-0,5	0,9	3,6	39
579	1361	-782	-3576	4,8	1,9	9,7	9,1	0,6	-2,5	4,8	40
122	449	-327	-2053	4,9	1,7	9,7	9,4	0,4	-3,8	4,2	41
209	290	-81	-539	4,9	2,1	9,4	8,7	0,7	-1,9	4,0	42
248	622	-374	-984	4,7	1,9	9,7	9,0	0,7	-1,6	5,6	43

**TABL. IA. RUCH NATURALNY ORAZ MIGRACJE LUDNOŚCI WEDŁUG REGIONÓW (NTS 1), WOJEWÓDZTW (NTS 2)
VITAL STATISTICS AND MIGRATION OF POPULATION BY REGIONS (NUTS 1), VOIVODSHIPS (NUTS 2)**

Lp. No	Regiony Regions Województwa Voivodships Podregiony Subregions	Małżeń- stwa Marriages	Rozwody Divorces	Urodzenia żywe Live births	Zgony Deaths		Przyrost naturalny Natural increase	Migracje wewnętrzne Internal migration		
					ogółem total	w tym niemowląt of which infant		napływ inflow	odpływ outflow	saldo net
1	POLSKA	188488	65761	375160	376467	1583	-1307	407604	407604	x
2	CENTRALNY	36329	14157	79843	83221	313	-3378	89543	78103	11440
3	Łódzkie	11405	4396	22704	29727	99	-7023	21591	23292	-1701
4	Podr. łódzki	1635	630	3407	4337	21	-930	5330	3659	1671
5	Podr. piotrkowski	2778	1346	5674	6388	23	-714	5272	6108	-836
6	Podr. sieradzki	2225	717	4186	4973	15	-787	4157	4819	-662
7	Podr. skierniewicki	1801	561	3502	4216	17	-714	3085	3740	-655
8	Podr. m. Łódź	2966	1142	5935	9813	23	-3878	3747	4966	-1219
9	Mazowieckie	24924	9761	57139	53494	214	3645	67952	54811	13141
10	Podr. ciechanowski	1696	516	3492	3857	20	-365	3401	4122	-721
11	Podr. ostrołęcki	2122	565	4042	3717	18	325	3477	4712	-1235
12	Podr. plocki	1625	532	3098	3490	11	-392	3195	3734	-539
13	Podr. radomski	3325	978	6048	6568	24	-520	4644	6383	-1739
14	Podr. siedlecki	1654	430	3378	3260	6	118	2820	3708	-888
15	Podr. warszawski wschodni	3596	1336	9087	7143	33	1944	13243	9079	4164
16	Podr. warszawski zachodni	3454	1504	8483	7500	37	983	15286	10177	5109
17	Podr. m. Warszawa	7452	3900	19511	17959	65	1552	21886	12896	8990
18	PÓŁDNIOWY	40126	12634	77139	77442	319	-303	73171	73232	-61
19	Małopolskie	17361	4404	34419	29611	109	4808	31390	27818	3572
20	Podr. krakowski	3616	847	7505	6227	29	1278	9011	5540	3471
21	Podr. nowosądecki	3185	478	6246	4293	18	1953	4174	4723	-549
22	Podr. nowotarski	1643	346	3435	2793	12	642	2290	2343	-53
23	Podr. oświęcimski	2884	790	5298	5326	17	-28	4814	5373	-559
24	Podr. tarnowski	2517	533	4386	3911	8	475	3594	3823	-229
25	Podr. m. Kraków	3516	1410	7549	7061	25	488	7507	6016	1491
26	Śląskie	22765	8230	42720	47831	210	-5111	41781	45414	-3633
27	Podr. bielski	3333	1175	6789	6287	34	502	6761	6002	759
28	Podr. bytomski	2170	799	3947	4739	12	-792	4112	4156	-44
29	Podr. częstochowski	2423	925	4300	5919	15	-1619	4060	4449	-389
30	Podr. gliwicki	2366	964	4333	4788	28	-455	3867	4800	-933
31	Podr. katowicki	3626	1465	6942	8601	33	-1659	6898	8410	-1512
32	Podr. rybnicki	3603	1049	6351	5811	34	540	5667	6371	-704
33	Podr. sosnowiecki	3106	1285	5700	8272	23	-2572	5981	7073	-1092
34	Podr. tyski	2138	568	4358	3414	31	944	4435	4153	282
35	WSCHODNI	34384	9315	61566	65945	265	-4379	59244	70686	-11442
36	Lubelskie	10911	3175	19828	22107	83	-2279	19806	24931	-5125
37	Podr. bialski	1692	423	3046	3236	17	-190	2657	3743	-1086
38	Podr. chełmsko-zamojski	3312	934	5355	6878	22	-1523	5651	7651	-2000
39	Podr. lubelski	3412	1236	6824	6827	23	-3	7549	7919	-370
40	Podr. puławski	2495	582	4603	5166	21	-563	3949	5618	-1669
41	Podkarpackie	11287	2322	19953	18361	99	1592	18298	20239	-1941
42	Podr. krośnieński	2577	527	4454	4173	21	281	3719	4576	-857
43	Podr. przemyski	2137	445	3591	3693	15	-102	3255	4134	-879
44	Podr. rzeszowski	3275	705	6504	5211	39	1293	6620	5658	962
45	Podr. tarnobrzeski	3298	645	5404	5284	24	120	4704	5871	-1167
46	Podlaskie	6135	1905	11029	11850	50	-821	11294	13206	-1912
47	Podr. białostocki	2545	929	4865	4750	22	115	5479	5125	354
48	Podr. tomżyński	2122	559	3703	4495	16	-792	3468	4899	-1431
49	Podr. suwalski	1468	417	2461	2605	12	-144	2347	3182	-835

I PODREGIONÓW (NTS 3) - 72 JEDNOSTKI W 2014 R.
AND SUBREGIONS (NUTS 3) - 72 UNITS IN 2014.

Migracje zagraniczne <i>International migration</i>			Ogólne saldo migracji <i>Total net migration</i>	Małżeństwa <i>Marriages</i>	Rozwody <i>Divorces</i>	Urodzenia żywe <i>Live births</i>	Zgony <i>Deaths</i>	Przyrost naturalny <i>Natural increase</i>	Ogólne saldo migracji <i>Total net migration</i>	Zgony niemowląt na 1000 urodzeń żywych <i>Infant deaths per 1000 of live births</i>	Lp. <i>No</i>
imigracja <i>immigration</i>	emigracja <i>emigration</i>	saldo net									
12330	28080	-15750	-15750	4,9	1,7	9,7	9,8	0,0	-0,4	4,2	1
1939	2316	-377	11063	4,6	1,8	10,2	10,6	-0,4	1,4	3,9	2
618	962	-344	-2045	4,5	1,8	9,1	11,9	-2,8	-0,8	4,4	3
56	130	-74	1597	4,2	1,6	8,8	11,3	-2,4	4,1	6,2	4
177	207	-30	-866	4,7	2,3	9,6	10,8	-1,2	-1,5	4,1	5
87	115	-28	-690	4,9	1,6	9,3	11,0	-1,7	-1,5	3,6	6
78	78	-	-655	4,9	1,5	9,5	11,4	-1,9	-1,8	4,9	7
220	432	-212	-1431	4,2	1,6	8,4	13,8	-5,5	-2,0	3,9	8
1321	1354	-33	13108	4,7	1,8	10,7	10,0	0,7	2,5	3,7	9
34	29	5	-716	4,9	1,5	10,1	11,2	-1,1	-2,1	5,7	10
111	93	18	-1217	5,5	1,5	10,4	9,5	0,8	-3,1	4,5	11
32	54	-22	-561	4,9	1,6	9,3	10,5	-1,2	-1,7	3,6	12
114	140	-26	-1765	5,4	1,6	9,8	10,6	-0,8	-2,8	4,0	13
41	39	2	-886	5,3	1,4	10,8	10,4	0,4	-2,8	1,8	14
118	126	-8	4156	4,5	1,7	11,3	8,9	2,4	5,2	3,6	15
188	233	-45	5064	4,4	1,9	10,7	9,5	1,2	6,4	4,4	16
683	640	43	9033	4,3	2,3	11,3	10,4	0,9	5,2	3,3	17
3147	7303	-4156	-4217	5,0	1,6	9,7	9,7	0,0	-0,5	4,1	18
1531	2156	-625	2947	5,2	1,3	10,2	8,8	1,4	0,9	3,2	19
200	270	-70	3401	5,1	1,2	10,6	8,8	1,8	4,8	3,9	20
103	246	-143	-692	6,0	0,9	11,7	8,1	3,7	-1,3	2,9	21
297	247	50	-3	4,8	1,0	10,0	8,2	1,9	0,0	3,5	22
108	257	-149	-708	5,2	1,4	9,5	9,6	-0,1	-1,3	3,2	23
274	627	-353	-582	5,4	1,1	9,4	8,4	1,0	-1,3	1,8	24
549	509	40	1531	4,6	1,9	9,9	9,3	0,6	2,0	3,3	25
1616	5147	-3531	-7164	5,0	1,8	9,3	10,4	-1,1	-1,6	4,9	26
266	555	-289	470	5,0	1,8	10,2	9,5	0,8	0,7	5,0	27
169	897	-728	-772	4,9	1,8	8,9	10,6	-1,8	-1,7	3,0	28
180	306	-126	-515	4,6	1,8	8,2	11,3	-3,1	-1,0	3,5	29
231	684	-453	-1386	4,9	2,0	9,1	10,0	-1,0	-2,9	6,5	30
256	1038	-782	-2294	4,8	2,0	9,3	11,5	-2,2	-3,1	4,8	31
240	730	-490	-1194	5,7	1,6	10,0	9,1	0,8	-1,9	5,4	32
152	518	-366	-1458	4,4	1,8	8,1	11,8	-3,7	-2,1	4,0	33
122	419	-297	-15	5,4	1,4	11,1	8,7	2,4	0,0	7,1	34
1676	3062	-1386	-12828	5,1	1,4	9,1	9,8	-0,6	-1,9	4,3	35
298	933	-635	-5760	5,1	1,5	9,2	10,3	-1,1	-2,7	4,2	36
25	92	-67	-1153	5,5	1,4	9,9	10,5	-0,6	-3,8	5,6	37
93	313	-220	-2220	5,2	1,5	8,3	10,7	-2,4	-3,5	4,1	38
111	312	-201	-571	4,8	1,7	9,6	9,6	0,0	-0,8	3,4	39
69	216	-147	-1816	5,1	1,2	9,4	10,5	-1,1	-3,7	4,6	40
727	1035	-308	-2249	5,3	1,1	9,4	8,6	0,7	-1,1	5,0	41
124	233	-109	-966	5,3	1,1	9,2	8,6	0,6	-2,0	4,7	42
167	180	-13	-892	5,4	1,1	9,1	9,3	-0,3	-2,3	4,2	43
145	247	-102	860	5,2	1,1	10,4	8,3	2,1	1,4	6,0	44
291	375	-84	-1251	5,3	1,0	8,7	8,5	0,2	-2,0	4,4	45
305	642	-337	-2249	5,1	1,6	9,2	9,9	-0,7	-1,9	4,5	46
179	266	-87	267	5,0	1,8	9,5	9,3	0,2	0,5	4,5	47
65	218	-153	-1584	5,2	1,4	9,1	11,1	-1,9	-3,9	4,3	48
61	158	-97	-932	5,3	1,5	8,9	9,4	-0,5	-3,4	4,9	49

TABL. IA. RUCH NATURALNY ORAZ MIGRACJE LUDNOŚCI WEDŁUG REGIONÓW (NTS 1), WOJEWÓDZTW (NTS 2)
VITAL STATISTICS AND MIGRATION OF POPULATION BY REGIONS (NUTS 1), VOIVODSHIPS (NUTS 2)

Lp. No	Regiony Regions Województwa Voivodships Podregiony Subregions	Małżeń- stwa Marriages	Rozwody Divorces	Urodzenia zywe Live births	Zgony Deaths		Przyrost naturalny Natural increase	Migracje wewnętrzne Internal migration		
					ogółem total	w tym niemowląt of which infant		napływ inflow	odpływ outflow	saldo net
	WSCHODNI (dok)									
1	Świętokrzyskie	6051	1913	10756	13627	33	-2871	9846	12310	-2464
2	Podr. kielecki	3642	1307	6625	7922	19	-1297	5919	7284	-1365
3	Podr. sandomiersko-jędrzejowski	2409	606	4131	5705	14	-1574	3927	5026	-1099
4	PÓLNOCNO-ZACHODNI	30495	11350	62246	56889	280	5357	73477	73676	-199
5	Lubuskie	4875	2116	9716	9553	37	163	12217	12877	-660
6	Podr. gorzowski	1801	789	3708	3560	18	148	4736	4834	-98
7	Podr. zielonogórski	3074	1327	6008	5993	19	15	7481	8043	-562
8	Wielkopolskie	17437	5892	37000	31057	160	5943	41292	39911	1381
9	Podr. kaliski	3577	1036	6938	6271	31	667	6165	6808	-643
10	Podr. koniński	3227	1035	6751	5997	35	754	6381	7128	-747
11	Podr. leszczyński	2928	868	6200	4694	29	1506	6143	6361	-218
12	Podr. pilski	2085	758	4113	3747	13	366	4053	4794	-741
13	Podr. poznański	3097	1048	7335	4788	35	2547	12937	7693	5244
14	Podr. m. Poznań	2523	1147	5663	5560	17	103	5613	7127	-1514
15	Zachodniopomorskie	8183	3342	15530	16279	83	-749	19968	20888	-920
16	Podr. koszaliński	1722	725	3199	3337	11	-138	4578	4645	-67
17	Podr. szczecinecko-pyrzycki	2171	725	4036	4233	32	-197	4324	5887	-1563
18	Podr. szczeciński	2453	1006	4723	4561	18	162	7440	7035	405
19	Podr. m. Szczecin	1837	886	3572	4148	22	-576	3626	3321	305
20	PÓLUDNIOWO-ZACHODNI	18421	7462	35767	39718	164	-3951	45149	43414	1735
21	Dolnośląskie	13599	5786	27174	29910	124	-2736	35287	32861	2426
22	Podr. jeleniogórski	2729	1173	4808	6229	28	-1421	6253	7237	-984
23	Podr. legnicko-głogowski	2258	947	4343	4162	22	181	5556	6321	-765
24	Podr. wałbrzyski	3040	1359	5576	7964	21	-2388	5956	6995	-1039
25	Podr. wrocławski	2707	972	5860	5049	25	811	9974	6576	3398
26	Podr. m. Wrocław	2865	1335	6587	6506	28	81	7548	5732	1816
27	Opolskie	4822	1676	8593	9808	40	-1215	9862	10553	-691
28	Podr. nyski	1811	680	3162	3986	20	-824	3937	4642	-705
29	Podr. opolski	3011	996	5431	5822	20	-391	5925	5911	14
30	PÓLNOCNY	28733	10204	58599	53252	242	5347	67020	68493	-1473
31	Kujawsko pomorskie	10294	4303	20031	20028	93	3	21829	23567	-1738
32	Podr. bydgosko-toruński	3637	1694	7283	7167	28	116	8660	7876	784
33	Podr. grudziądzki	2013	689	4047	3705	19	342	4154	4722	-568
34	Podr. inowrocławski	1865	712	3466	3521	19	-55	3762	4468	-706
35	Podr. świecki	995	327	1950	1659	8	291	1950	2251	-301
36	Podr. włocławski	1784	881	3285	3976	19	-691	3303	4250	-947
37	Pomorskie	11461	3211	24610	20126	82	4484	29244	26185	3059
38	Podr. chojnicki	1207	289	2488	1862	10	626	2144	2604	-460
39	Podr. gdański	2968	632	6952	3821	18	3131	10425	6557	3868
40	Podr. słupski	1740	607	3446	3026	12	420	3907	4475	-568
41	Podr. starogardzki	2120	532	4542	3829	16	713	4551	5189	-638
42	Podr. trójmiejski	3426	1151	7182	7588	26	-406	8217	7360	857
43	Warmińsko-mazurskie	6978	2690	13958	13098	67	860	15947	18741	-2794
44	Podr. elbląski	2641	899	5188	4995	22	193	5106	6832	-1726
45	Podr. ełcki	1432	600	2725	2519	11	206	3381	3839	-458
46	Podr. olsztyński	2905	1191	6045	5584	34	461	7460	8070	-610

I PODREGIONÓW (NTS 3) - 72 JEDNOSTKI W 2014 R. (dok.)

AND SUBREGIONS (NUTS 3) - 72 UNITS IN 2014. (cont.)

Migracje zagraniczne <i>International migration</i>			Ogólne saldo migracji <i>Total net migration</i>	Małżeństwa <i>Marriages</i>	Rozwody <i>Divorces</i>	Urodzenia żywe <i>Live births</i>	Zgony <i>Deaths</i>	Przyrost naturalny <i>Natural increase</i>	Ogólne saldo migracji <i>Total net migration</i>	Zgony niemowląt na 1000 urodzeń żywych <i>Infant deaths per 1000 of live births</i>	Lp. No
imigracja <i>immigra- tion</i>	emigracja <i>emigra- tion</i>	saldo <i>net</i>									
346	452	-106	-2570	4,8	1,5	8,5	10,8	-2,3	-2,0	3,1	1
224	322	-98	-1463	4,7	1,7	8,5	10,2	-1,7	-1,9	2,9	2
122	130	-8	-1107	4,9	1,2	8,4	11,6	-3,2	-2,3	3,4	3
1672	5095	-3423	-3622	4,9	1,8	10,0	9,2	0,9	-0,6	4,5	4
430	1093	-663	-1323	4,8	2,1	9,5	9,4	0,2	-1,3	3,8	5
162	498	-336	-434	4,7	2,0	9,6	9,2	0,4	-1,1	4,9	6
268	595	-327	-889	4,8	2,1	9,5	9,5	0,0	-1,4	3,2	7
551	1859	-1308	73	5,0	1,7	10,7	9,0	1,7	0,0	4,3	8
151	282	-131	-774	5,3	1,5	10,3	9,3	1,0	-1,2	4,5	9
75	312	-237	-984	4,9	1,6	10,2	9,1	1,1	-1,5	5,2	10
72	233	-161	-379	5,3	1,6	11,2	8,5	2,7	-0,7	4,7	11
77	309	-232	-973	5,0	1,8	9,9	9,1	0,9	-2,4	3,2	12
73	250	-177	5067	5,0	1,7	11,8	7,7	4,1	8,1	4,8	13
103	473	-370	-1884	4,6	2,1	10,4	10,2	0,2	-3,4	3,0	14
691	2143	-1452	-2372	4,8	1,9	9,0	9,5	-0,4	-1,4	5,3	15
191	711	-520	-587	4,8	2,0	8,9	9,2	-0,4	-1,6	3,4	16
119	287	-168	-1731	5,0	1,7	9,3	9,7	-0,5	-4,0	7,9	17
175	519	-344	61	4,8	2,0	9,2	8,9	0,3	0,1	3,8	18
206	626	-420	-115	4,5	2,2	8,8	10,2	-1,4	-0,3	6,2	19
1837	5276	-3439	-1704	4,7	1,9	9,1	10,2	-1,0	-0,4	4,6	20
1246	3116	-1870	556	4,7	2,0	9,3	10,3	-0,9	0,2	4,6	21
186	792	-606	-1590	4,8	2,0	8,4	10,8	-2,5	-2,8	5,8	22
93	373	-280	-1045	5,0	2,1	9,6	9,2	0,4	-2,3	5,1	23
232	976	-744	-1783	4,5	2,0	8,3	11,9	-3,6	-2,7	3,8	24
147	449	-302	3096	4,7	1,7	10,2	8,8	1,4	5,4	4,3	25
588	526	62	1878	4,5	2,1	10,4	10,3	0,1	3,0	4,3	26
591	2160	-1569	-2260	4,8	1,7	8,6	9,8	-1,2	-2,3	4,7	27
190	596	-406	-1111	4,8	1,8	8,3	10,5	-2,2	-2,9	6,3	28
401	1564	-1163	-1149	4,8	1,6	8,7	9,3	-0,6	-1,8	3,7	29
2059	5028	-2969	-4442	4,9	1,7	10,0	9,1	0,9	-0,8	4,1	30
427	1527	-1100	-2838	4,9	2,1	9,6	9,6	0,0	-1,4	4,6	31
159	613	-454	330	4,7	2,2	9,4	9,3	0,1	0,4	3,8	32
68	450	-382	-950	5,1	1,8	10,3	9,4	0,9	-2,4	4,7	33
51	190	-139	-845	5,1	1,9	9,4	9,6	-0,1	-2,3	5,5	34
37	106	-69	-370	5,2	1,7	10,3	8,7	1,5	-2,0	4,1	35
112	168	-56	-1003	4,9	2,4	9,0	10,9	-1,9	-2,7	5,8	36
1053	2140	-1087	1972	5,0	1,4	10,7	8,8	2,0	0,9	3,3	37
37	154	-117	-577	5,4	1,3	11,1	8,3	2,8	-2,6	4,0	38
132	371	-239	3629	5,3	1,1	12,5	6,9	5,6	6,5	2,6	39
156	377	-221	-789	5,2	1,8	10,3	9,0	1,3	-2,3	3,5	40
176	473	-297	-935	4,9	1,2	10,5	8,8	1,6	-2,2	3,5	41
552	765	-213	644	4,6	1,5	9,6	10,2	-0,5	0,9	3,6	42
579	1361	-782	-3576	4,8	1,9	9,7	9,1	0,6	-2,5	4,8	43
122	449	-327	-2053	4,9	1,7	9,7	9,4	0,4	-3,8	4,2	44
209	290	-81	-539	4,9	2,1	9,4	8,7	0,7	-1,9	4,0	45
248	622	-374	-984	4,7	1,9	9,7	9,0	0,7	-1,6	5,6	46

TABL. II. RUCH NATURALNY ORAZ MIGRACJE LUDNOŚCI WEDŁUG WOJEWÓDZTW (NTS 2) W 2014 R.
VITAL STATISTICS AND MIGRATION OF POPULATION BY VOIVODSHIPS (NUTS 2) IN 2014.

Lp. No	Województwa Voivodships	Małżeń- stwa Marriages	Rozwody Divorces	Urodzenia żywe Live births	Zgony Deaths		Przyrost naturalny Natural increase	Migracje wewnętrzne Internal migration		
					ogółem total	w tym niemowląt of which infant		napływ inflow	odpływ outflow	saldo net
1	POLSKA POLAND	188488	65761	375160	376467	1583	-1307	407604	407604	x
2	Dolnośląskie	13599	5786	27174	29910	124	-2736	35287	32861	2426
3	Kujawsko-pomorskie	10294	4303	20031	20028	93	3	21829	23567	-1738
4	Lubelskie	10911	3175	19828	22107	83	-2279	19806	24931	-5125
5	Lubuskie	4875	2116	9716	9553	37	163	12217	12877	-660
6	Łódzkie	11405	4396	22704	29727	99	-7023	21591	23292	-1701
7	Małopolskie	17361	4404	34419	29611	109	4808	31390	27818	3572
8	Mazowieckie	24924	9761	57139	53494	214	3645	67952	54811	13141
9	Opolskie	4822	1676	8593	9808	40	-1215	9862	10553	-691
10	Podkarpackie	11287	2322	19953	18361	99	1592	18298	20239	-1941
11	Podlaskie	6135	1905	11029	11850	50	-821	11294	13206	-1912
12	Pomorskie	11461	3211	24610	20126	82	4484	29244	26185	3059
13	Śląskie	22765	8230	42720	47831	210	-5111	41781	45414	-3633
14	Świętokrzyskie	6051	1913	10756	13627	33	-2871	9846	12310	-2464
15	Warmińsko-mazurskie	6978	2690	13958	13098	67	860	15947	18741	-2794
16	Wielkopolskie	17437	5892	37000	31057	160	5943	41292	39911	1381
17	Zachodniopomorskie	8183	3342	15530	16279	83	-749	19968	20888	-920
18	MIASTA Urban areas	110030	48489	217699	229697	885	-11998	217838	246790	-28952
19	Dolnośląskie	9348	4622	18333	21376	87	-3043	20104	21942	-1838
20	Kujawsko-pomorskie	5910	3037	11170	12667	54	-1497	9990	13042	-3052
21	Lubelskie	4841	1999	9029	8777	32	252	8014	12355	-4341
22	Lubuskie	3050	1539	5923	6061	20	-138	6473	7533	-1060
23	Łódzkie	7050	3350	13818	19023	53	-5205	10340	14288	-3948
24	Małopolskie	7996	2935	15566	15105	47	461	14882	15143	-261
25	Mazowieckie	15341	7676	37130	33664	127	3466	42476	34192	8284
26	Opolskie	2420	1133	4344	5022	16	-678	4491	5802	-1311
27	Podkarpackie	4574	1416	7803	7089	37	714	7454	9731	-2277
28	Podlaskie	3684	1466	6652	5973	34	679	6211	7493	-1282
29	Pomorskie	7140	2492	14583	14280	49	303	16244	16785	-541
30	Śląskie	17413	7006	32261	37841	163	-5580	29099	36468	-7369
31	Świętokrzyskie	2509	1184	4428	5724	13	-1296	3703	6398	-2695
32	Warmińsko-mazurskie	3961	1900	7584	7734	30	-150	8379	10092	-1713
33	Wielkopolskie	9281	4060	18984	17957	76	1027	18449	22827	-4378
34	Zachodniopomorskie	5512	2675	10091	11404	47	-1313	11529	12699	-1170
35	WIEŚ Rural areas	78458	16633	157461	146770	698	10691	189766	160814	28952
36	Dolnośląskie	4251	1164	8841	8534	37	307	15183	10919	4264
37	Kujawsko-pomorskie	4384	1266	8861	7361	39	1500	11839	10525	1314
38	Lubelskie	6070	1176	10799	13330	51	-2531	11792	12576	-784
39	Lubuskie	1825	577	3793	3492	17	301	5744	5344	400
40	Łódzkie	4355	1046	8886	10704	46	-1818	11251	9004	2247
41	Małopolskie	9365	1469	18853	14506	62	4347	16508	12675	3833
42	Mazowieckie	9583	2085	20009	19830	87	179	25476	20619	4857
43	Opolskie	2402	543	4249	4786	24	-537	5371	4751	620
44	Podkarpackie	6713	906	12150	11272	62	878	10844	10508	336
45	Podlaskie	2451	439	4377	5877	16	-1500	5083	5713	-630
46	Pomorskie	4321	719	10027	5846	33	4181	13000	9400	3600
47	Śląskie	5352	1224	10459	9990	47	469	12682	8946	3736
48	Świętokrzyskie	3542	729	6328	7903	20	-1575	6143	5912	231
49	Warmińsko-mazurskie	3017	790	6374	5364	37	1010	7568	8649	-1081
50	Wielkopolskie	8156	1832	18016	13100	84	4916	22843	17084	5759
51	Zachodniopomorskie	2671	667	5439	4875	36	564	8439	8189	250

Migracje zagraniczne <i>International migration</i>			Ogólne saldo migracji <i>Total net migration</i>	Małżeń- stwa <i>Marriages</i>	Rozwo- dy <i>Divorces</i>	Urodzenia żywe <i>Live births</i>	Zgony <i>Deaths</i>	Przyrost naturalny <i>Natural increase</i>	Ogólne saldo migracji <i>Total net migration</i>	Zgony niemowląt na 1000 urodzeń żywych <i>Infant deaths per 1000 of live births</i>	Lp. No
imigracja <i>immigra- tion</i>	emigracja <i>emigra- tion</i>	saldo <i>net</i>									
12330	28080	-15750	-15750	4,9	1,7	9,7	9,8	-0,0	-0,4	4,2	1
1246	3116	-1870	556	4,7	2,0	9,3	10,3	-0,9	0,2	4,6	2
427	1527	-1100	-2838	4,9	2,1	9,6	9,6	0,0	-1,4	4,6	3
298	933	-635	-5760	5,1	1,5	9,2	10,3	-1,1	-2,7	4,2	4
430	1093	-663	-1323	4,8	2,1	9,5	9,4	0,2	-1,3	3,8	5
618	962	-344	-2045	4,5	1,8	9,1	11,9	-2,8	-0,8	4,4	6
1531	2156	-625	2947	5,2	1,3	10,2	8,8	1,4	0,9	3,2	7
1321	1354	-33	13108	4,7	1,8	10,7	10,0	0,7	2,5	3,7	8
591	2160	-1569	-2260	4,8	1,7	8,6	9,8	-1,2	-2,3	4,7	9
727	1035	-308	-2249	5,3	1,1	9,4	8,6	0,7	-1,1	5,0	10
305	642	-337	-2249	5,1	1,6	9,2	9,9	-0,7	-1,9	4,5	11
1053	2140	-1087	1972	5,0	1,4	10,7	8,8	2,0	0,9	3,3	12
1616	5147	-3531	-7164	5,0	1,8	9,3	10,4	-1,1	-1,6	4,9	13
346	452	-106	-2570	4,8	1,5	8,5	10,8	-2,3	-2,0	3,1	14
579	1361	-782	-3576	4,8	1,9	9,7	9,1	0,6	-2,5	4,8	15
551	1859	-1308	73	5,0	1,7	10,7	9,0	1,7	0,0	4,3	16
691	2143	-1452	-2372	4,8	1,9	9,0	9,5	-0,4	-1,4	5,3	17
8965	20875	-11910	-40862	4,7	2,1	9,4	9,9	-0,5	-1,8	4,1	18
1013	2427	-1414	-3252	4,6	2,3	9,1	10,6	-1,5	-1,6	4,7	19
322	1281	-959	-4011	4,7	2,4	8,9	10,1	-1,2	-3,2	4,8	20
169	567	-398	-4739	4,9	2,0	9,1	8,8	0,3	-4,8	3,5	21
353	791	-438	-1498	4,7	2,4	9,2	9,4	-0,2	-2,3	3,4	22
494	818	-324	-4272	4,4	2,1	8,7	12,0	-3,3	-2,7	3,8	23
903	1439	-536	-797	4,9	1,8	9,5	9,2	0,3	-0,5	3,0	24
1060	1141	-81	8203	4,5	2,2	10,9	9,8	1,0	2,4	3,4	25
314	1009	-695	-2006	4,6	2,2	8,3	9,6	-1,3	-3,8	3,7	26
365	660	-295	-2572	5,2	1,6	8,9	8,1	0,8	-2,9	4,7	27
217	527	-310	-1592	5,1	2,0	9,2	8,3	0,9	-2,2	5,1	28
860	1602	-742	-1283	4,8	1,7	9,8	9,6	0,2	-0,9	3,4	29
1345	4248	-2903	-10272	4,9	2,0	9,1	10,7	-1,6	-2,9	5,1	30
217	334	-117	-2812	4,4	2,1	7,8	10,1	-2,3	-5,0	2,9	31
383	919	-536	-2249	4,6	2,2	8,9	9,0	-0,2	-2,6	4,0	32
394	1325	-931	-5309	4,8	2,1	9,9	9,4	0,5	-2,8	4,0	33
556	1787	-1231	-2401	4,7	2,3	8,5	9,7	-1,1	-2,0	4,7	34
3365	7205	-3840	25112	5,1	1,1	10,3	9,6	0,7	1,6	4,4	35
233	689	-456	3808	4,8	1,3	9,9	9,6	0,3	4,3	4,2	36
105	246	-141	1173	5,2	1,5	10,6	8,8	1,8	1,4	4,4	37
129	366	-237	-1021	5,3	1,0	9,3	11,5	-2,2	-0,9	4,7	38
77	302	-225	175	4,9	1,5	10,1	9,3	0,8	0,5	4,5	39
124	144	-20	2227	4,7	1,1	9,7	11,6	-2,0	2,4	5,2	40
628	717	-89	3744	5,4	0,9	10,9	8,4	2,5	2,2	3,3	41
261	213	48	4905	5,0	1,1	10,5	10,4	0,1	2,6	4,3	42
277	1151	-874	-254	5,0	1,1	8,8	10,0	-1,1	-0,5	5,6	43
362	375	-13	323	5,4	0,7	9,7	9,0	0,7	0,3	5,1	44
88	115	-27	-657	5,2	0,9	9,3	12,4	-3,2	-1,4	3,7	45
193	538	-345	3255	5,4	0,9	12,5	7,3	5,2	4,0	3,3	46
271	899	-628	3108	5,1	1,2	10,0	9,6	0,5	3,0	4,5	47
129	118	11	242	5,1	1,0	9,0	11,3	-2,3	0,3	3,2	48
196	442	-246	-1327	5,1	1,3	10,8	9,1	1,7	-2,3	5,8	49
157	534	-377	5382	5,2	1,2	11,6	8,4	3,2	3,5	4,7	50
135	356	-221	29	5,0	1,2	10,1	9,1	1,1	0,1	6,6	51

TABL. III. WYBRANE WSKAŹNIKI DEMOGRAFICZNE WEDŁUG WOJEWÓDZTW (NTS 2) W 2014 R.
SELECTED DEMOGRAPHIC INDICATORS BY VOIVIDSHIPS (NUTS 2) IN 2014.

Województwa <i>Voivodships</i>	Przyrost roczny <i>Annual growth</i>		Na 100 mężczyzn przypada kobiet <i>Females per 100 of males</i>	Gęstość zalud- nienia <i>Popula- tion per 1km²</i>	Mediana wieku <i>Median age</i>		Współczynniki <i>Rate</i>		Mediana wieku zawierania pierwszych małżeństw <i>Median age of persons at first marriages</i>	
	w tys <i>in thous</i>	w % <i>in %</i>			męż- czyźni <i>males</i>	kobiety <i>females</i>	dzietno- ści ogólnej <i>total fertility</i>	repro- dukcji brutto <i>gross reprodu- ction</i>	mężczyźni <i>males</i>	kobiety <i>females</i>
POLSKA <i>POLAND</i>	-17,1	-0,04	107	123	37,8	41,2	1,290	0,626	28,1	26,0
Dolnośląskie	-1,5	-0,05	108	146	38,5	42,1	1,225	0,596	28,8	26,7
Kujawsko-pomorskie	-2,6	-0,12	106	116	37,6	41,0	1,285	0,621	28,0	25,9
Lubelskie	-8,4	-0,39	106	85	37,5	41,6	1,245	0,608	27,8	25,7
Lubuskie	-1,2	-0,11	105	73	37,6	40,7	1,267	0,617	28,8	26,7
Łódzkie	-9,0	-0,36	110	137	39,0	43,9	1,268	0,611	28,3	26,4
Małopolskie	7,8	0,23	106	222	36,8	39,7	1,300	0,627	27,8	25,7
Mazowieckie	17,7	0,33	109	150	37,7	41,0	1,382	0,668	28,2	26,3
Opolskie	-3,6	-0,35	107	106	39,5	42,8	1,139	0,554	28,0	25,8
Podkarpackie	-0,1	-0,01	104	119	36,8	39,7	1,212	0,591	27,6	25,5
Podlaskie	-3,0	-0,26	105	59	37,8	41,6	1,235	0,583	27,9	25,9
Pomorskie	6,3	0,27	105	126	36,9	39,6	1,396	0,681	28,1	26,0
Śląskie	-13,9	-0,30	107	372	39,2	42,9	1,264	0,620	27,9	26,0
Świętokrzyskie	-5,1	-0,40	105	108	38,8	42,7	1,181	0,577	28,0	25,7
Warmińsko-mazurskie	-2,6	-0,18	104	60	37,0	40,2	1,283	0,622	28,1	26,0
Wielkopolskie	5,6	0,16	106	116	36,7	39,7	1,374	0,664	28,0	25,9
Zachodniopomorskie	-3,4	-0,20	105	75	38,4	41,6	1,228	0,601	28,9	26,7
MIASTA <i>Urban areas</i>	-41,2	-0,18	111	1074	38,6	42,9	1,217	0,591	28,7	26,8
Dolnośląskie	-5,1	-0,25	111	913	39,1	43,7	1,182	0,574	29,2	27,2
Kujawsko-pomorskie	-5,8	-0,46	111	1509	38,5	43,1	1,187	0,571	28,5	26,5
Lubelskie	-4,4	-0,44	112	1015	38,0	42,9	1,166	0,568	28,4	26,5
Lubuskie	-1,2	-0,19	109	995	38,1	42,0	1,215	0,594	29,3	27,2
Łódzkie	-9,6	-0,61	115	1368	39,5	45,8	1,206	0,580	28,9	27,1
Małopolskie	0,4	0,02	111	989	38,1	42,1	1,164	0,567	28,7	26,8
Mazowieckie	16,0	0,47	114	1581	38,1	42,0	1,324	0,640	29,0	27,2
Opolskie	-2,8	-0,54	110	681	39,7	44,2	1,115	0,548	28,7	26,6
Podkarpackie	2,0	0,23	109	735	37,6	41,6	1,110	0,541	28,2	26,3
Podlaskie	-0,9	-0,13	110	779	37,3	41,7	1,156	0,550	28,3	26,4
Pomorskie	-2,2	-0,14	109	1365	38,3	41,9	1,262	0,614	28,8	26,8
Śląskie	-17,1	-0,48	108	935	39,5	43,7	1,241	0,609	28,2	26,3
Świętokrzyskie	-4,0	-0,70	110	843	39,8	45,4	1,075	0,518	28,9	26,7
Warmińsko-mazurskie	-2,7	-0,32	109	1428	37,7	42,0	1,151	0,556	28,6	26,6
Wielkopolskie	-1,6	-0,09	110	1264	37,7	41,8	1,260	0,610	28,7	26,7
Zachodniopomorskie	-2,0	-0,17	109	832	39,1	43,2	1,151	0,565	29,2	27,1
WIEŚ <i>Rural areas</i>	24,2	0,16	101	52	36,6	38,8	1,390	0,674	27,3	25,1
Dolnośląskie	3,6	0,40	101	50	37,3	39,2	1,314	0,642	27,9	25,7
Kujawsko-pomorskie	3,2	0,38	99	49	36,2	38,1	1,421	0,690	27,4	25,2
Lubelskie	-4,0	-0,34	102	48	37,1	40,4	1,308	0,640	27,3	25,2
Lubuskie	0,1	0,02	100	28	36,7	38,5	1,342	0,650	28,0	25,9
Łódzkie	0,7	0,07	101	54	38,0	40,8	1,375	0,663	27,4	25,2
Małopolskie	7,4	0,43	101	128	35,6	37,5	1,422	0,681	27,1	24,9
Mazowieckie	1,7	0,09	101	57	36,7	39,0	1,453	0,703	27,2	25,0
Opolskie	-0,7	-0,15	103	56	39,3	41,3	1,161	0,558	27,3	25,1
Podkarpackie	-2,1	-0,17	101	75	36,1	38,5	1,279	0,625	27,1	25,0
Podlaskie	-2,1	-0,45	98	24	38,6	41,3	1,361	0,635	27,3	25,2
Pomorskie	8,4	1,05	98	47	34,3	35,3	1,605	0,787	27,1	24,8
Śląskie	3,2	0,31	103	122	38,0	40,4	1,346	0,657	27,1	25,1
Świętokrzyskie	-1,1	-0,16	101	63	38,0	40,7	1,256	0,619	27,4	25,1
Warmińsko-mazurskie	0,1	0,02	97	25	35,8	37,5	1,454	0,708	27,6	25,2
Wielkopolskie	7,2	0,46	100	55	35,5	37,4	1,505	0,725	27,3	25,2
Zachodniopomorskie	-1,4	-0,26	98	25	36,6	38,3	1,369	0,665	28,2	25,7

TABL. IV. LUDNOŚĆ I RUCH NATURALNY W WYBRANYCH KRAJACH W 2013 R.
POPULATION AND VITAL STATISTICS IN SELECTED COUNTRIES IN 2013

Kraje Countries	2013							2000	2013
	ludność <i>population</i>		małżeństwa <i>marriages</i>	rozwoły <i>divorces</i>	urodzenia żywe <i>live birth</i>	zgony <i>deaths</i>		przyrost naturalny <i>natural increase</i>	
	w tys. (stan na koniec roku) <i>in thousands (as of December 31)</i>	na 1 km ² <i>per 1 km²</i>				ogółem <i>total</i>	w tym niemowląt ^a <i>of which infants^a</i>		
na 1000 ludności <i>per 1000 of population</i>									
Kraje Unii Europejskiej <i>Countries of the European Union</i>									
Austria <i>Austria</i>	8507	103	4,6 ^b	2,0 ^b	9,4	9,4	3,1	0,2	0,0
Belgia <i>Belgium</i>	11204	369	3,6 ^b	2,5 ^b	11,2	9,8	3,5	1,0	1,5
Bułgaria <i>Bulgaria</i>	7246	67	2,9 ^b	1,5	9,2	14,4	7,3	-5,1	-5,2
Chorwacja <i>Croatia</i>	4247	75	4,8 ^b	1,4	9,4	11,8	4,1	-1,5	-2,5
Cypr <i>Cyprus</i>	858	94	6,7 ^b	2,4 ^b	10,8	6,0	1,6	4,5	4,9
Czechy <i>Czech Republic</i>	10512	136	4,3 ^b	2,7	10,2	10,4	2,5	-1,8	-0,2
Dania <i>Denmark</i>	5627	131	5,1 ^b	3,4	10,0	9,3	3,5	1,7	0,6
Estonia <i>Estonia</i>	1316	30	4,5 ^b	2,5	10,3	11,6	2,1	-3,9	-1,3
Finlandia <i>Finland</i>	5451	18	5,3 ^b	2,5	10,7	9,5	1,8	1,4	1,2
Francja <i>France</i>	63929	104	3,7 ^b	2,1 ^c	12,2	8,8	3,3 ^b	4,4	3,4
Grecja <i>Greece</i>	10904	84	4,5 ^b	10,2 ^d	8,6	10,2	3,7	-0,2	-1,6
Hiszpania <i>Spain</i>	46512	93	3,5 ^b	2,0	9,1	8,3	2,7	0,9	0,8
Holandia <i>Netherlands</i>	16829	498	4,2 ^b	2,0	10,2	8,4	3,7 ^b	4,2	1,8
Irlandia <i>Ireland</i>	4606	67	4,3 ^c	0,6 ^b	15,0	6,4	3,5	6,1	8,6
Litwa <i>Lithuania</i>	2943	47	6,9 ^b	3,4	10,1	14,0	3,7	-1,4	-3,9
Luksemburg <i>Luxembourg</i>	550	210	3,4 ^b	2,1	11,3	7,0	3,9	4,5	4,2
Łotwa <i>Latvia</i>	2001	32	5,5 ^b	3,5	10,2	14,3	4,4	-5,0	-4,0
Malta <i>Malta</i>	425	1340	6,7 ^b	0,8	9,5	7,6	6,7	3,8	1,9
Niemcy <i>Germany</i>	80767	230	4,8 ^b	2,2 ^b	8,5	11,1	3,3	-0,9	-2,6
Polska <i>Poland</i>	38496	123	4,7	1,7	9,6	10,1	4,6	0,3	-0,5
Portugalia <i>Portugal</i>	10427	113	3,3 ^b	2,2	7,9	10,2	2,9	1,4	-2,3
Rumunia <i>Romania</i>	19947	87	5,4 ^b	1,4	9,1	12,4	9,2	-0,9	-3,2
Słowacja <i>Slovakia</i>	5416	110	4,8 ^b	2,0	10,1	9,6	5,8 ^b	0,5	0,5
Słowenia <i>Slovenia</i>	2061	102	3,4 ^b	1,1	10,2	9,4	2,9	-0,2	0,9
Szwecja <i>Sweden</i>	9645	24	5,3 ^b	2,8	11,8	9,4	2,7	-0,3	2,4
Węgry <i>Hungary</i>	9877	106	3,6 ^b	2,0	9,0	12,8	5,0	-3,7	-3,8
W. Brytania <i>United Kingdom</i>	64308	263 ^b	4,4 ^b	2,1 ^c	12,1	9,0	3,8	1,2	3,2
Włochy <i>Italy</i>	60783	199	3,5 ^b	0,9 ^b	8,5	10,0	2,9	-0,2	-1,4
Inne wybrane kraje <i>Other selected countries</i>									
Azjebdzan <i>Azerbaijan</i>	9477	-	8,5 ^b	1,2	18,3	5,8	10,8	8,7	12,6
Armenia <i>Armenia</i>	3017	-	6,0 ^c	1,0 ^c	13,8	9,0	11,7 ^c	3,2	4,8
Białoruś <i>Belarus</i>	9468	-	8,1 ^b	3,8	12,5	13,2	3,4	-4,1	-0,8
Czarnogóra <i>Montenegro</i>	622	45	5,3 ^b	0,8	12,0	9,5	4,4	6,2	2,5
Norwegia <i>Norway</i>	5108	17	4,8 ^b	2,0	11,6	8,1	2,4	3,4	3,5
Serbia <i>Serbia</i>	7145	-	4,8 ^b	1,1	9,2	14,0	6,3	-4,0	-4,8
Rosja <i>Russian Federation</i>	143056 ^b	8	9,2 ^c	4,7 ^c	12,6 ^c	13,5 ^c	7,3 ^c	-6,5	-0,9 ^c
Szwajcaria <i>Switzerland</i>	8140	202	5,3 ^b	2,1	10,2	8,0	3,6 ^b	2,2	2,2
Turecja <i>Turkey</i>	76668	99	8,0 ^b	1,6	16,8	4,9	10,8	14,1	12,0
Ukraina <i>Ukraine</i>	45246	75	6,1 ^b	1,1 ^b	11,1	14,6	8,4 ^b	-7,6	-3,5

a Na 1000 urodzeń żywych. b 2012 r. c 2011 r. d 2010 r.
a *Per 1000 live births. b 2012. c 2011. d 2010.*

Podstawowe informacje o rozwoju demograficznym Polski do 2014 roku

Stan ludności i dynamika zmian

W końcu 2014 r. **ludność Polski** liczyła ok. **38479 tys.** osób, tj. o 17 tys. mniej niż przed rokiem. Rok 2014 był trzecim z kolei, w którym odnotowano spadek liczby ludności po obserwowanym wcześniej (w latach 2008-2011) wzroście. **Tempo ubytku ludności wyniosło -0,04%**, co oznacza, że na każde 10 tysięcy mieszkańców Polski ubyły 4 osoby (w 2013 r. było to -0,1%, tj. ubyło odpowiednio – 10 osób).

Ogólna liczba ludności kraju jest kształtowana poprzez ruch naturalny i migracje zagraniczne. Zmniejszenie się w 2014 r. liczby ludności było spowodowane głównie **ujemnym saldem definitywnych migracji zagranicznych**, jednocześnie odnotowano niewielki ubytek naturalny.

Wykres 1. Ruch naturalny i saldo migracji zagranicznych ludności w latach 1980–2014

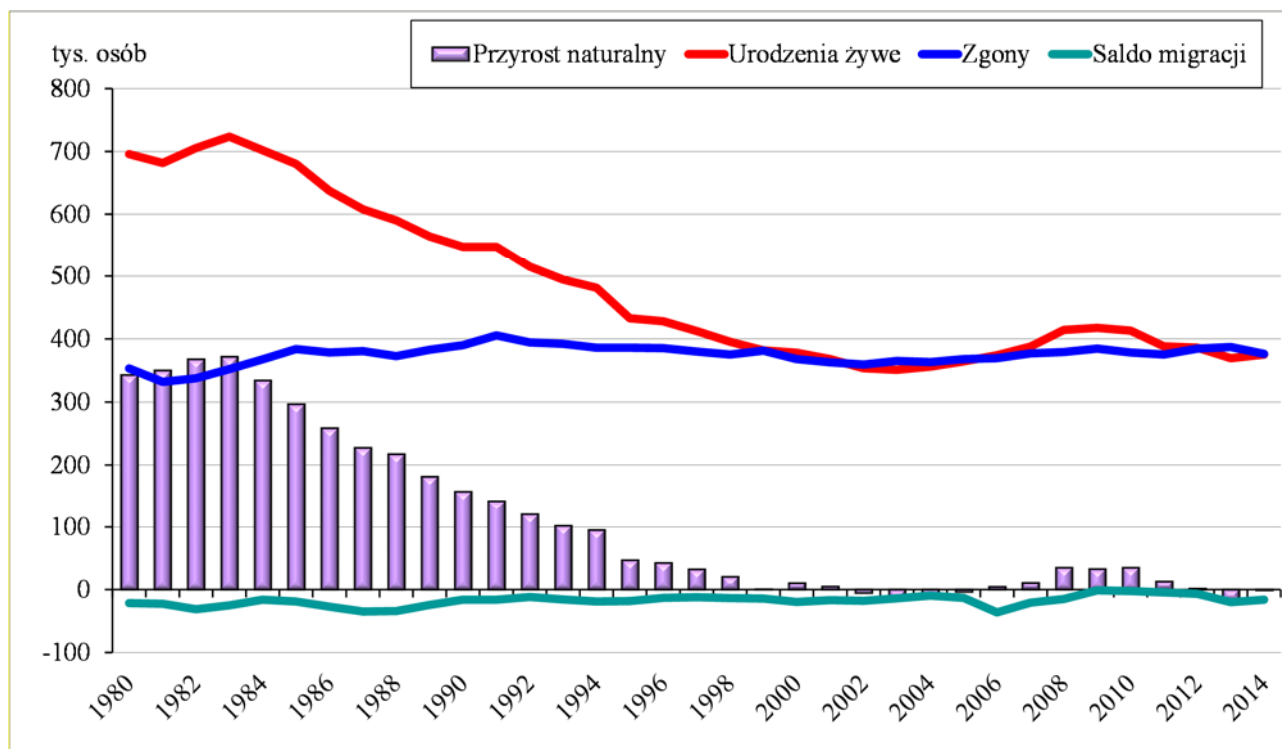

W 2014 r. liczba urodzeń była mniejsza od liczby zgonów o 1,3 tys.; współczynnik przyrostu naturalnego (liczony na 1000 ludności) wyniósł -0,0‰ (przed rokiem także był ujemny i wyniósł -0,5 ‰; na początku bieżącego stulecia był bliski 0‰, natomiast w 1990 r. wynosił ponad 4‰). Współczynnik przyrostu naturalnego jest zdecydowanie wyższy na wsi, gdzie w 2014 r. kształtował się na poziomie 0,7‰, podczas gdy w miastach odnotowano ubytek naturalny na poziomie -0,5‰.

Drugim elementem powodującym spadek liczby ludności jest ujemne (notowane w całym okresie powojennym) **saldo migracji zagranicznych definitywnych** (na pobyt stały), które w 2014 r. wyniosło -15,8 tys. (wykres 1). Największe ujemne wartości salda definitywnych zagranicznych migracji notowano w latach 2006-2007 (odpowiednio: -36 tys. oraz -20,5 tys. a także w 2013 r. – około -20 tys.).

Jak wspomniano wcześniej, w latach 2012-2014 odnotowano spadek liczebności populacji Polski – w tym okresie liczba ludności zmniejszyła się o około 60 tys. osób, w tym największy z notowanych dotychczas ubytek nastąpił w 2013 r. (liczba ludności zmniejszyła się o 37 tys. osób, a tempo spadku wyniosło -0,1%). Spadek liczby ludności Polski miał miejsce także w latach 1997- 2007 (zmniejszyła się ona wówczas o prawie 179 tys. osób) – którego bezpośrednią przyczyną była malejąca liczba urodzeń przy prawie nieistotnych zmianach w liczbie zgonów oraz ujemnym saldzie migracji zagranicznych na pobyt stały. Notowany w latach 2008-2011 wzrost liczby ludności Polski wiązał się głównie ze zwiększeniem liczby urodzeń oraz zmniejszeniem wartości ujemnego salda definitywnych migracji zagranicznych. Od 2012 r. obserwowany spadek liczby ludności Polski jest spowodowany przede wszystkim wysoką emigracją. (*patrz Tablica A. „Podstawowe dane demograficzne dla lat 1985-2014”*).

Wykres 2. Ludność Polski w latach 1946-2014

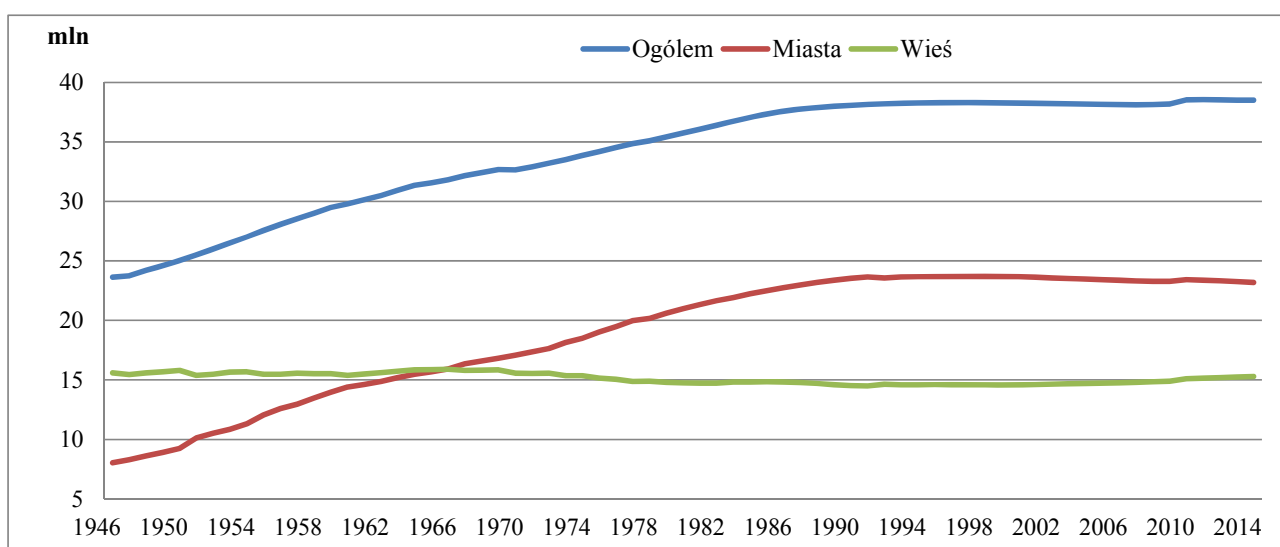

Pod względem liczby ludności Polska znajduje się na 33 miejscu wśród krajów świata i na 6 w krajach Unii Europejskiej. Według gęstości zaludnienia plasujemy się w grupie średnio zaludnionych państw europejskich. Na 1 km² powierzchni mieszkają 123 osoby; w miastach około 1074, na terenach wiejskich 52. Nadal maleje liczba mieszkańców miast i ich udział w ogólnej populacji; obecnie ludność miejska stanowi 60,3% (w 2000 r. – prawie 62%), natomiast sukcesywnie rośnie liczba ludności zamieszkałej na obszarach wiejskich. Zjawisko to wynika przede wszystkim z postępującego od 2000 r. kierunku przemieszczeń ludności z miast na wieś, najczęściej do gmin podmiejskich skupionych wokół dużych miast.

W 2014 r. liczba ludności zwiększyła się w 4 województwach (*tabela 1*). Największy przyrost miał miejsce w woj. mazowieckim i pomorskim, następnie w małopolskim oraz wielkopolskim, przy czym wzrost liczby ludności w tych województwach jest obserwowany od początku bieżącego stulecia. Województwa, w których liczba ludności maleje najszybciej to: świętokrzyskie, lubelskie, łódzkie i opolskie.

Tabela 1. Ludność według województw

Województwa	Ludność w tysiącach stan w dniu 31.12				Średnioroczne tempo przyrostu (ubytku) ludności w %			
	2000	2010	2013	2014	2000	2010	2013	2014
Polska	38254,0	38529,9	38495,7	38478,6	-0,02	+0,08	-0,10	-0,04
Dolnośląskie	2912,2	2917,2	2910,0	2908,5	-0,17	+0,04	-0,15	-0,05
Kujawsko-pomorskie	2067,8	2098,7	2092,6	2090,0	-0,05	+0,02	-0,18	-0,12
Lubelskie	2206,2	2178,6	2156,2	2147,7	-0,13	-0,24	-0,44	-0,39
Lubuskie	1008,5	1023,2	1021,5	1020,3	+0,05	+0,10	-0,18	-0,11
Łódzkie	2627,8	2542,4	2513,1	2504,1	-0,36	-0,29	-0,46	-0,36
Małopolskie	3222,4	3336,7	3360,6	3368,3	+0,35	+0,36	+0,19	+0,23
Mazowieckie	5115,0	5267,1	5316,8	5334,5	+0,05	+0,40	+0,28	+0,33
Opolskie	1070,6	1017,2	1004,4	1000,9	-0,34	-0,25	-0,57	-0,35
Podkarpackie	2101,4	2127,9	2129,3	2129,2	+0,12	+0,08	-0,03	-0,01
Podlaskie	1210,7	1203,4	1195,0	1191,9	-0,13	-0,12	-0,31	-0,25
Pomorskie	2172,3	2275,5	2295,8	2302,1	+0,28	+0,45	+0,25	+0,27
Śląskie	4768,7	4634,9	4599,4	4585,9	-0,37	-0,10	-0,36	-0,29
Świętokrzyskie	1302,7	1282,5	1268,2	1263,2	+0,01	-0,32	-0,45	-0,40
Warmińsko-mazurskie	1427,5	1453,8	1446,9	1444,0	+0,19	+0,01	-0,26	-0,20
Wielkopolskie	3345,3	3446,7	3467,0	3472,6	+0,17	+0,32	+0,14	+0,16
Zachodniopomorskie	1697,9	1723,7	1718,9	1715,4	+0,06	-0,01	-0,15	-0,20

Urodzenia i dzietność kobiet

W 2014 r. zarejestrowano **ponad 370 tys. urodzeń żywych** – o ok. 5,5 tys. więcej niż przed rokiem. Współczynnik urodzeń wyniósł 9,7‰, tj. był o 0,1 pkt. wyższy w stosunku do poprzedniego roku oraz o ponad połowę mniejszy niż w 1983 r. (ostatni baby boom w Polsce, urodziło się wówczas ponad 723 tys. dzieci, *patrz wykres 3*). Natężenie urodzeń na wsi jest wyższe niż w miastach; w 2014 r. wyniosło 10,3‰, w miastach 9,4‰.

Obecnie liczba urodzeń jest prawie o połowę niższa w stosunku do wielkości rejestrowanych podczas ostatniego wyżu demograficznego. Po spadkowym okresie bezpośrednio po wyżu demograficznym liczba urodzeń powinna zdecydowanie rosnąć już w połowie lat 90. ubiegłego stulecia. Byłaby to naturalna konsekwencja wejścia wówczas w wiek najwyższej płodności licznych roczników kobiet urodzonych w latach 70-tych, a następnie w pierwszej połowie lat 80-tych ubiegłego wieku. Tymczasem obserwowano głęboką depresję urodzeniową (*wykres 3*), która trwała aż do 2003 r. (urodziło się wówczas 351,1 tys. dzieci – najmniej w całym okresie powojennym). W latach 2004-2009 liczba urodzeń wzrosła do niespełna 418 tys. i był to wzrost spowodowany przede wszystkim realizacją urodzeń „odłożonych”, odnotowano także zwiększenie liczby i odsetka urodzeń drugich i kolejnych. W efekcie znacząco zwiększyła się liczba matek w wieku 30-40 lat, przy czym wzrost ten dotyczył głównie rodzin zamieszkałych w miastach. Kolejne

cztery lata ponownie przyniosły coraz mniejszą liczbę urodzeń i jak wspomniano wcześniej – dopiero w 2014 r. liczba urodzeń była wyższa niż w roku poprzednim.

Wykres 3. Urodzenia żywe w latach 1946-2014 – wyże i niże demograficzne

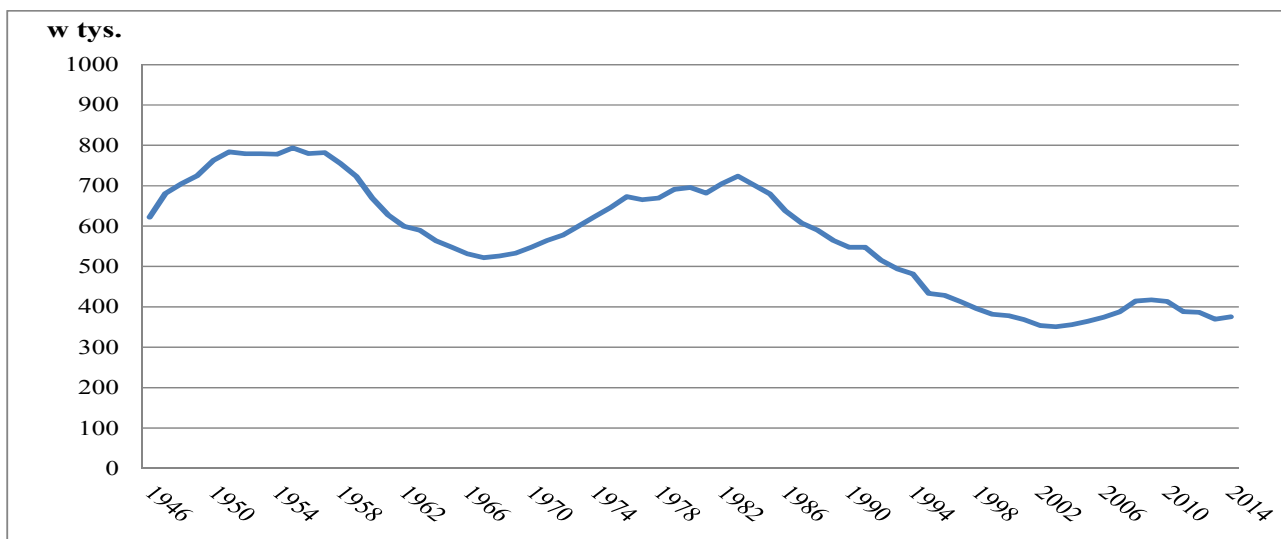

Niska liczba urodzeń **nie gwarantuje – już od ponad 20 lat – prostej zastępowalności pokoleń; od 1989 r. utrzymuje się okres depresji urodzeniowej.** W 2014 r. współczynnik dzietności wyniósł **1,29** (wykres 4), co oznacza, że na 100 kobiet w wieku rozrodczym (15-49 lat) przypadało 129 urodzonych dzieci (w miastach – 122 na wsi – 139). Od początku lat 90. XX w. wartość współczynnika dzietności kształtuje się poniżej 2, podczas gdy wielkość optymalna – określana jako korzystna dla stabilnego rozwoju demograficznego – to 2,1-2,15, tj. gdy w danym roku na 100 kobiet w wieku 15-49 lat przypada średnio 210-215 urodzonych dzieci.

Wykres 4. Współczynniki dzietności w latach 1990-2014

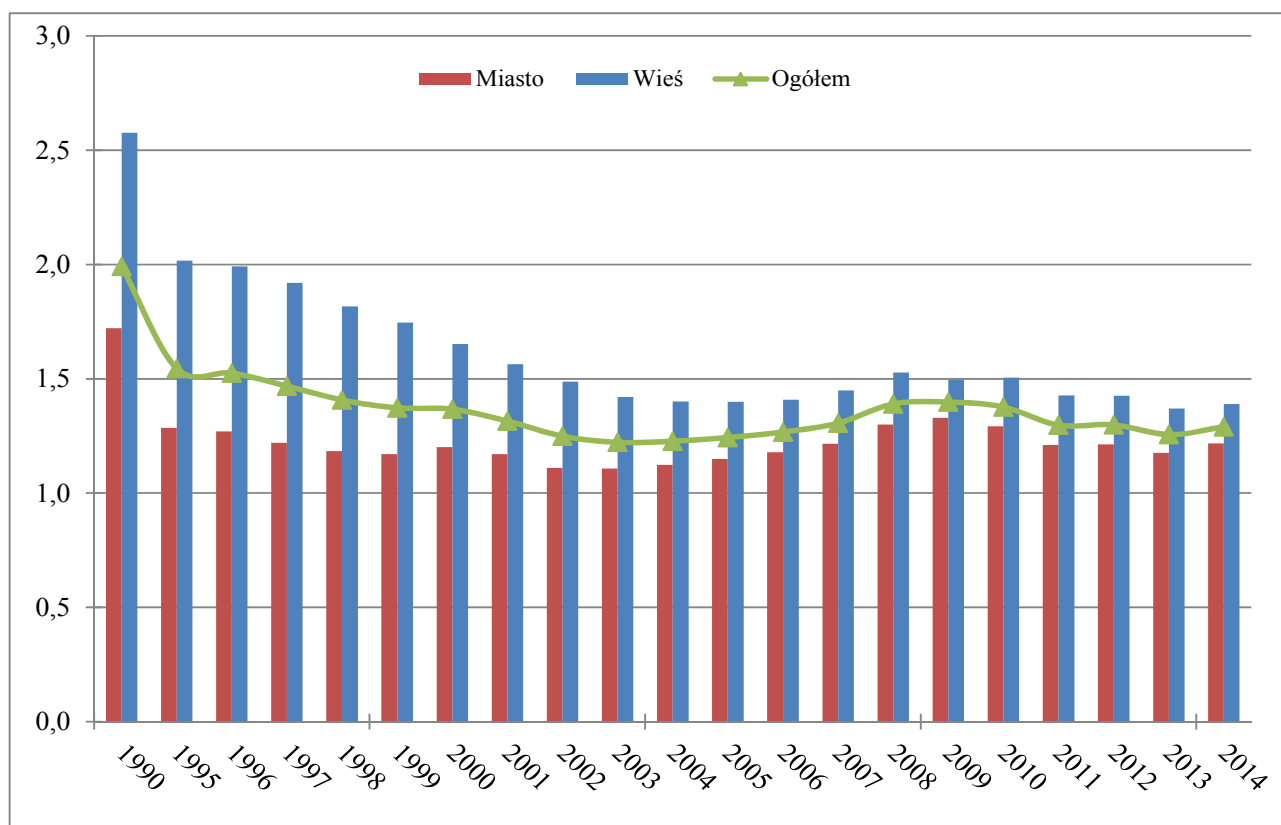

Zapoczątkowane w latach 90. ubiegłego wieku przemiany demograficzne są przede wszystkim efektem wyboru, jakiego coraz częściej dokonują ludzie młodzi decydując się najpierw na osiągnięcie określonego poziomu wykształcenia oraz stabilizacji ekonomicznej, a dopiero potem (około 30-tych) na założenie rodziny oraz jej powiększenie. Obserwowane zmiany spowodowały przesunięcie najwyższej płodności kobiet z grupy wieku 20-24 lata do grupy 25-29 lat (wykres 5), a także znaczący wzrost płodności w grupie wieku 30-34 lata, który – jak wspomniano wcześniej – w głównej mierze jest realizacją „odłożonych” urodzeń. W konsekwencji nastąpiło podwyższenie (od początku bieżącego stulecia) **mediany wieku kobiet rodzących dziecko**, która w 2014 r. wyniosła **29,5 lat** wobec 26,1 lat w 2000 r. (w 1990 r. było to niewiele mniej, bo 26 lat). W tym okresie zwiększył się także średni wiek urodzenia pierwszego dziecka z 23,7 do 27,4 lat (w 1990 r. wynosił 23 lata).

Wykres 5. Urodzenia żywe według wieku matki w latach 1990-2014

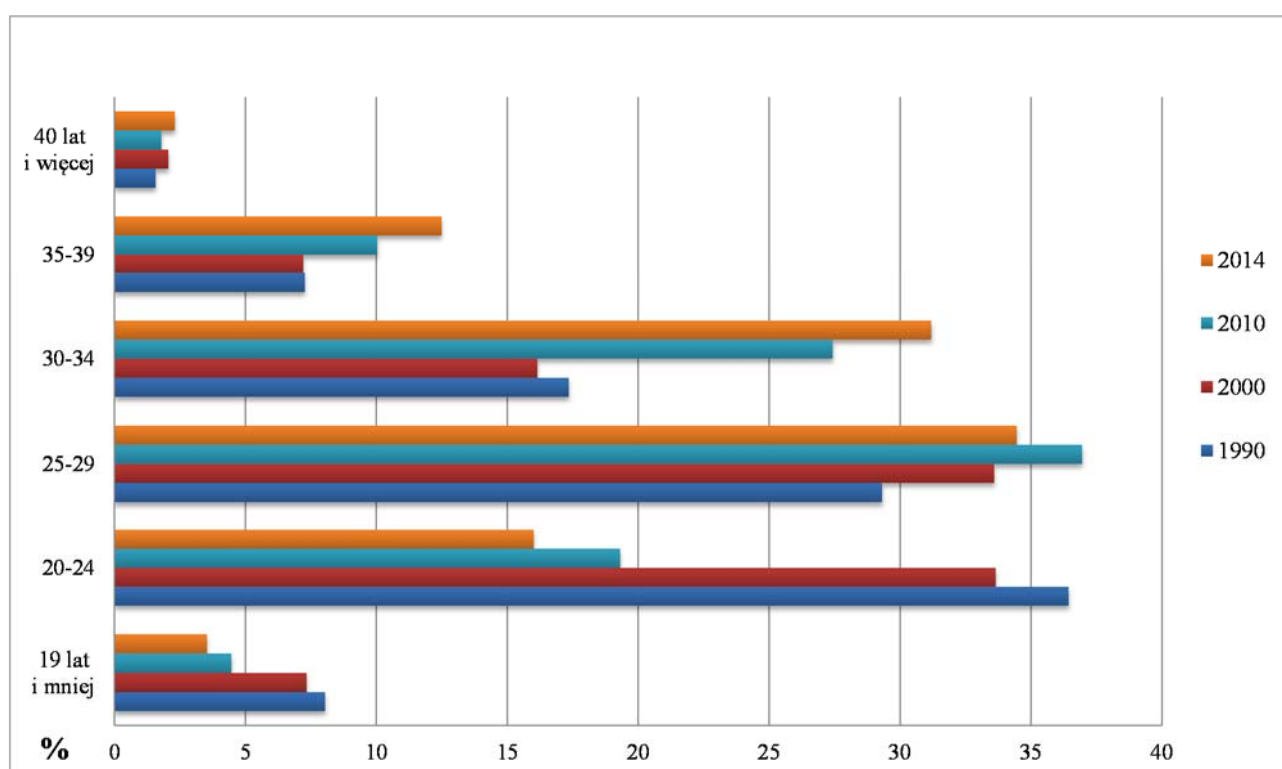

W ciągu minionych 25 lat zmieniła się także **struktura poziomu wykształcenia matek**. W 2014 r. – w stosunku do początku lat 90-tych – odsetek matek z wykształceniem wyższym wzrósł ponad 8-krotnie, tj. z 6% do ok. 50% (w 2000 r. wynosił 19%), natomiast prawie 5-krotnie zmniejszył się odsetek kobiet z wykształceniem podstawowym i bez wykształcenia – z 18% do niecałych 4% (w 2000 r. – 12%). Odsetek matek z wykształceniem średnim nie zmienił się i wynosi ok. 31%.

Dzietność kobiet w istotnym stopniu jest determinowana liczbą zawieranych związków małżeńskich, ponieważ ponad połowa spośród urodzonych w każdym roku dzieci rodzi się w okresie pierwszych trzech lat trwania małżeństwa rodziców. Obecnie ok. 75% dzieci rodzi się w rodzinach tworzonych przez prawnie zawarte związki małżeńskie; **odsetek urodzeń pozamałżeńskich rośnie** systematycznie i w 2014 r. wyniósł 24,2%. Na początku lat 90-tych ze związków pozamałżeńskich rodziło się ok. 6-7% dzieci, zaś w ostatnich latach powyżej 20%. Odsetek ten jest wyższy w miastach – w 2014 r. wynosił ponad 26%, na wsi 21%.

Rosnący współczynnik dzietności pozamałżeńskiej wynika ze wzrostu liczby rodzin tworzonych przez związki kohabitacyjne lub wzrostu liczby matek samotnie wychowujących dzieci, tworzących rodziny niepełne – co wykazały wyniki ostatniego spisu ludności.

Małżeństwa

W 2014 r. zawarto ponad **188 tys. nowych związków małżeńskich**, tj. o ponad 8 tys. więcej niż rok wcześniej. Współczynnik małżeństw wyniósł ok. 4,9‰ i był wyższy o 0,2‰ niż przed rokiem. Częstość zawierania małżeństw w miastach i na wsi jest podobna. Rok 2014 jest pierwszym, w którym odnotowano wzrost liczby zawartych małżeństw po trwającym przez pięć lat spadku (w latach 2005-2008 – liczba nowo zawieranych małżeństw rosła). Jak wspomniano wcześniej wzrosty i spadki liczby zawieranych małżeństw mają wpływ na zmiany w liczbie urodzeń w perspektywie kolejnych 2-3 lat po zawarciu małżeństwa.

Niezmiennie wśród nowozawartych związków **ok. 82% stanowią małżeństwa pierwsze**, tj. panien z kawalerami (na wsi jest ich około 87%). Małżeństwa wyznaniowe, tj. zawarte w kościołach i jednocześnie zarejestrowane w urzędach stanu cywilnego, stanowiły w 2014 r. ok. 63% zawieranych prawnie związków (na wsi stanowią 70% wszystkich związków).

Na przestrzeni minionego ćwierćwiecza zdecydowanie **podwyższyl się wiek nowożeńców** (wykres 6). Na początku lat 90-tych ponad połowa mężczyzn zawierających małżeństwo nie osiągała wieku 25 lat, w 2014 roku – już niespełna 16% (w 2000 r. – było ich ok. 42%). Wśród kobiet udział ten zmniejszył się z 73% w 1990 r. do 62% w 2000 r., a obecnie wynosi 32%.

Najczęściej **mężczyźni** żenią się „przed trzydziestką”; w 2014 r. **średni wiek** (mediana) zawierania małżeństwa wynosił **29 lat**, tj. o ponad 4 lata więcej niż na początku lat 90-tych (w 2000 r. mieli średnio niespełna 26 lat). **Panny młode też są starsze**, w 2014 roku miały – średnio **27 lat**, wobec niespełna 23 lat na początku lat 90-tych i prawie 24 – w 2000 roku. W konsekwencji nastąpiło przesunięcie grupy wieku najczęstszego zawierania małżeństwa z 20-24 na 25-29 lat; jej udział (mężczyźni i kobiety razem) wynosi obecnie 40% (w 1990 r. – ok. 20%, a w 2000 r. – 28%). Nowożeńcy w miastach są o ok. 2 lata starsi od mieszkających na wsi.

Zmianie ulega także **struktura poziomu wykształcenia nowożeńców** – w 2014 r. wśród panien młodych dominowało wykształcenie wyższe – prawie 49% (w 1990 r. – udział ten wynosił tylko 4%, natomiast w 2000 r. – już 15%). Kolejne grupy to kobiety z wykształceniem średnim – ok. 35% (podobnie jak w 1990 r.; a w 2000 r. stanowiły 46%) oraz zasadniczym zawodowym, których udział zdecydowanie zmalał – do 9% (w 1990 r. stanowiły 35%, a w 2000 r. – 25%). Wzrósł także poziom wykształcenia wśród mężczyzn: w 2014 r. – ponad 40% spośród nich legitymowało się wykształceniem średnim (w 1990 r. – 28%, w 2000 r. – 35%), studia wyższe ukończyło 35% (wobec 5% na początku lat 90-tych oraz 13% w 2000 r.). Największe zmiany odnotowano w przypadku wykształcenia zasadniczego zawodowego – w 1990 r. ponad połowa kawalerów legitymowała się tym poziomem wykształcenia (w 2000 r. – 40%), a obecnie 18%, ale udział w dalszym ciągu pozostaje dwukrotnie większy niż u kobiet.

Wykres 6. Nowożeńcy według wieku w latach 1990-2014

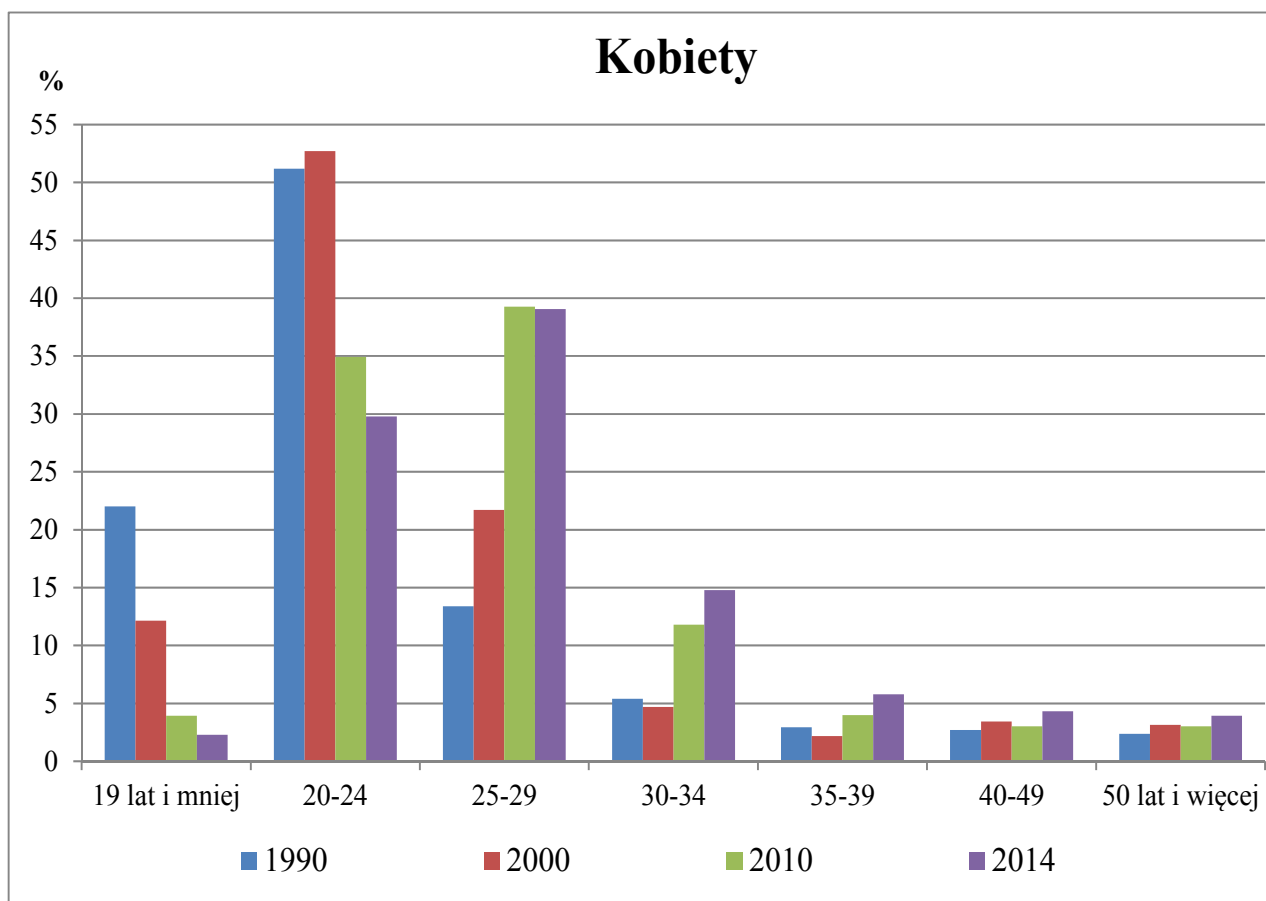
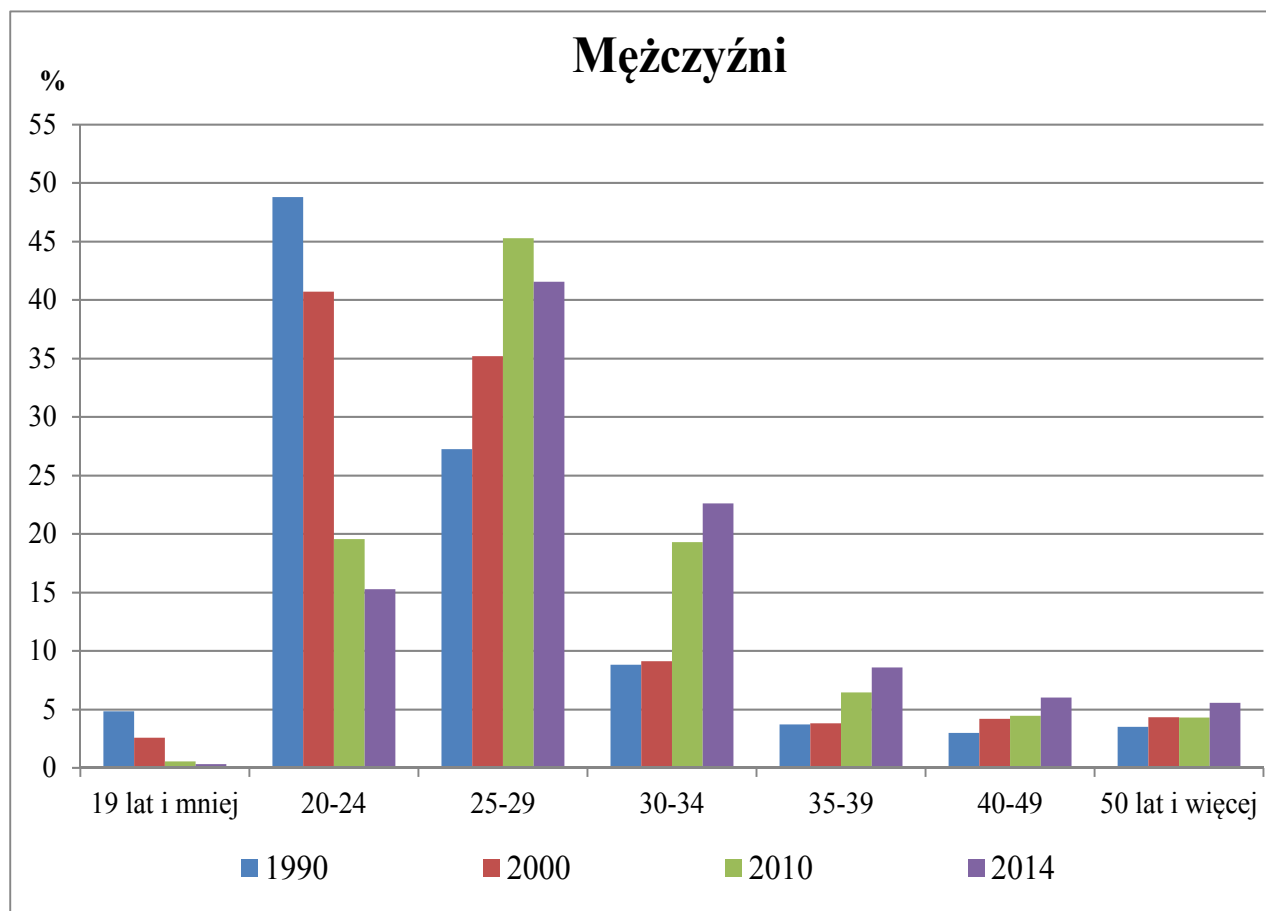

Przedstawione zmiany stanowią kolejny przykład przeobrażeń zachodzących w zachowaniach ludzi młodych, którzy planując przyszłość najpierw inwestują w siebie – w edukację, pracę, a potem w rodzinę.

W końcu 2014 r. w Polsce istniało prawie 9002 tys. małżeństw. Od 2011 r. ich liczba maleje, tj. każdego roku liczba nowozawartych małżeństw jest niższa od liczby małżeństw rozwiązanych – przez śmierć i przez rozwód (wykres 7).

Wykres 7. Bilans małżeństw w latach 1990-2014

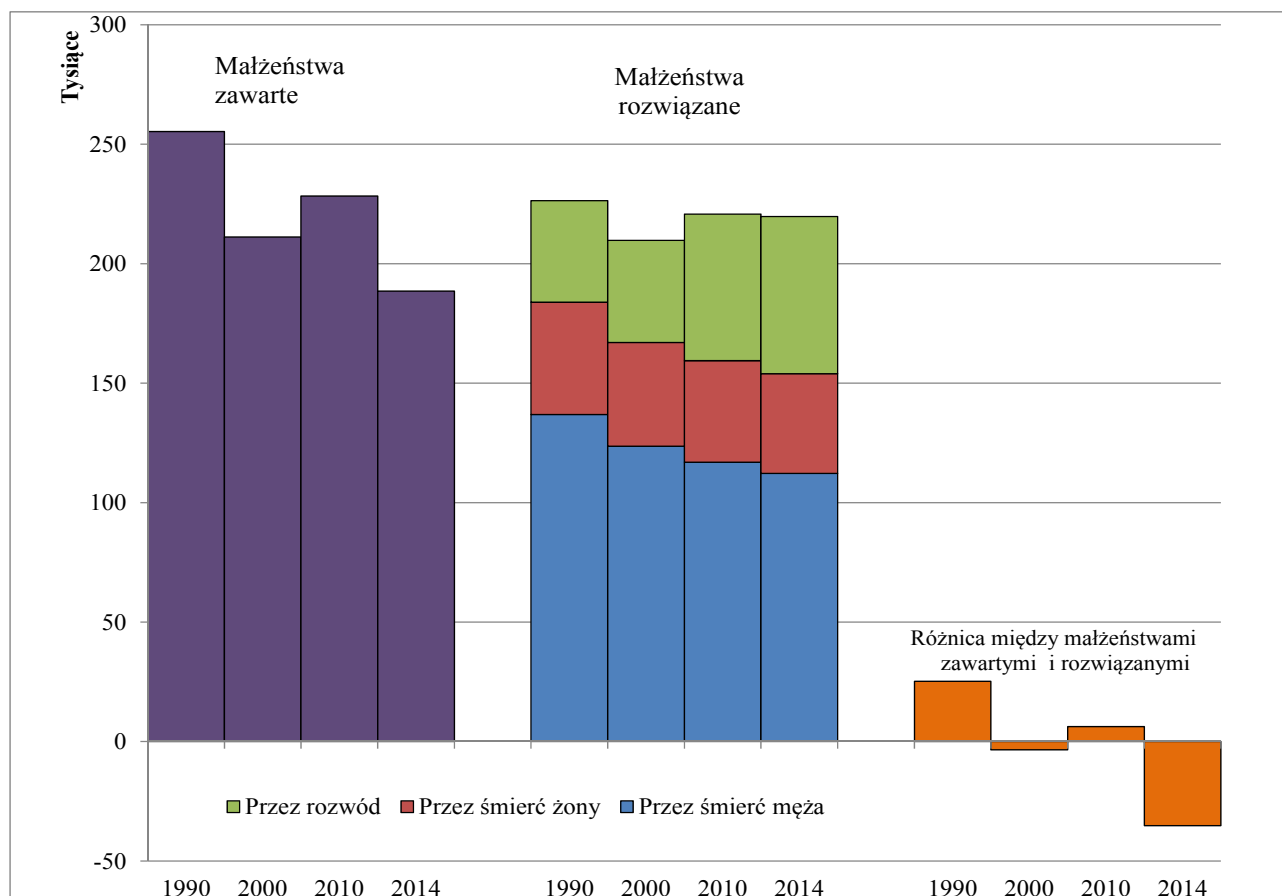

Rozwody i separacje

W 2014 r. **rozwiódł się prawie 66 tys. par małżeńskich** – o 0,4 tys. mniej niż rok wcześniej, współczynnik nie zmienił się i wyniósł 1,7‰.

W latach 1995-2002 orzekano ok. 40-45 tys. rozwodów rocznie, po czym – w 2006 r. – nastąpił gwałtowny wzrost ich liczby do 72 tys. W ostatnich latach rozwodzi się ok. 65 tys. małżeństw rocznie (wykres 8). W 2014 r. na każde 10 tys. istniejących małżeństw 73 zostały rozwiązane orzeczeniem sądu, podczas gdy na początku lat 90-tych było ich niespełna 50. W miastach intensywność rozwodów jest ponad 2-krotnie wyższa niż na wsi i wynosi odpowiednio: 90 i 46 na 10 tys. istniejących małżeństw.

Rozwiedzeni małżonkowie przeżywają ze sobą średnio **ok. 14 lat** (staż małżeński nieznacznie się wydłuża). Statystyczny rozwiedziony mężczyzna miał w 2014 r. 40-41 lat, legitymował się wykształceniem zasadniczym zawodowym (37%) lub średnim (33%), a rozwiedzeni mężczyźni z wykształceniem wyższym stanowili ok. 19%. Kobiety były o ponad 2 lata młodsze (miały średnio

ok. 38 lat) i najczęściej posiadały wykształcenie średnie – 38%, wyższe – 30% lub zasadnicze zawodowe – 22%. Z roku na rok podwyższa się wiek małżonków podejmujących decyzję o rozwodzie – na początku XXI wieku rozwiedziony mężczyzna miał – średnio – 39 lat, a kobieta niespełna 37 lat (w 1990 r. osoby rozwodzące się były o rok młodsze). W przypadku struktury według poziomu wykształcenia – na przestrzeni ostatnich 25 lat – wśród rozwodzących się mężczyzn nie nastąpiły istotne zmiany, tj. najczęściej posiadali wykształcenie zasadnicze zawodowe (2000 r. – 43%, 1990 r. – 40%) lub średnie: w 2000 r. – 28%, a w 1990 r. – 25% (w przypadku 1990 r. także podstawowe – 4%). Natomiast wśród kobiet dominowało wykształcenie średnie (w 2000 r. – 40%, w 1990 r. – 38%) lub zasadnicze zawodowe: w 2000 r. – 27%, a 1990 r. – 26% (w 1990 r. także wykształcenie podstawowe stanowiło 26%); dla przypomnienia – obecnie dominują rozwiedzeni z wykształceniem średnim i wyższym.

Niezmiennie w ponad 2/3 przypadków powództwo o rozwód wnosi kobieta. Natomiast orzeczenie rozwodu z winy żony następuje w prawie 4% przypadków (wina męża orzekana jest w 17% rozwodów), ale przeważnie **sąd nie orzeka winy (ok. 74% rozwodów)**. Główną przyczyną rozwodu deklarowaną przez małżonków jest niezgodność charakterów (ponad 1/3 wszystkich rozwodów), kolejne przyczyny to zdrada lub trwały związek uczuciowy z inną osobą (1/4 rozwodów) oraz alkoholizm (18%).

Wykres 8. Liczba rozwodów w latach 1990-2014

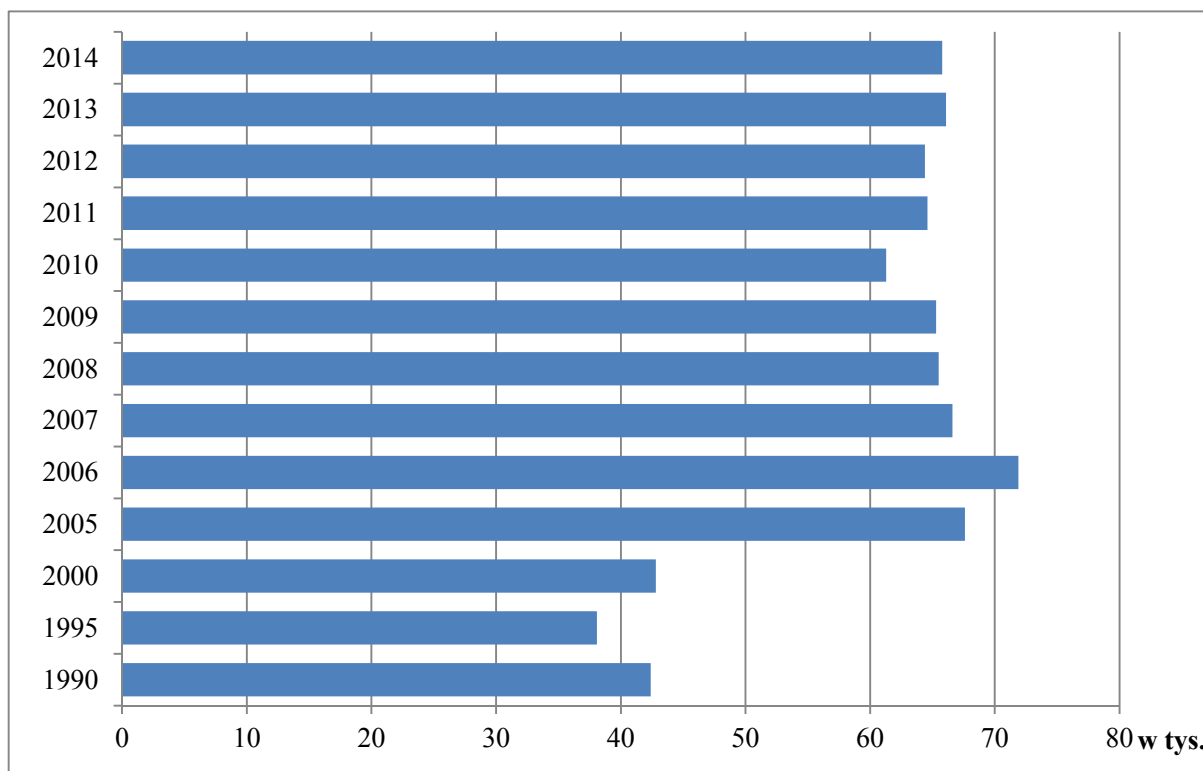

Wśród rozwiedzionych w 2014 r. małżeństw ok. 58% wychowywało **55 tys. nieletnich dzieci** (w wieku do 18 lat). Najczęściej (61% przypadków w 2014 r.) sąd przyznaje opiekę nad dziećmi wyłącznie matce, wyłącznie ojcu jedynie w ok. 5% przypadków, a w stosunku do 1/3 rozwiedzionych małżeństw sąd orzeka wspólne wychowanie dzieci.

Procedura prawnego orzekania **separacji** została wprowadzona w Polsce w końcu 1999 roku. Początkowo ich liczba wzrastała bardzo szybko (od ok. 1,3 tys. w 2000 r. do 11,6 tys. w 2005 r.). Od 2006 r. nastąpił spadek wniosków o separację i ich liczba ustabilizowała się na poziomie 2-3 tys., **w 2014 r. orzeczono ich prawie 2 tys.** Co roku odnotowuje się też nieliczne przypadki zniesienia separacji, tj. powrotu do małżeństwa, jednak większość pozostających w prawnej separacji małżeństw wnosi o rozwód.

Umieralność

W 2014 r. **zmarło ponad 376 tys. osób**, tj. o 10,8 tys. mniej niż w 2013 r.; współczynnik umieralności wyniósł 9,8‰ (w 2013 r. – 10,1‰). W ogólnej liczbie osób zmarłych 48% stanowią kobiety.

W latach 1992-1998 obserwowany był systematyczny spadek umieralności; od 2003 r. nastąpił jej powolny wzrost – rejestrowano ok. 365-380 tys. zgonów rocznie. W ciągu ostatnich kilkunastu lat natężenie zgonów w Polsce nie zmienia się istotnie, tempo wzrostu jest niewielkie i w miarę jednostajne, a następujący w niektórych latach wzrost liczby zgonów może być związany z niekorzystnymi warunkami pogodowymi (np. surową zimą – jak miało to miejsce w latach 1999, 2012 i 2013 r.). W latach 90-tych ub. wieku oraz na początku bieżącego stulecia umieralność mieszkańców wsi była zdecydowanie wyższa niż ludności miast (różnica wartości współczynnika sięgała 1-2 pkt.), obecnie natężenie zgonów w miastach i na wsi jest wyrównane, chociaż w 2014 r. – w miastach było nieco wyższe i wyniosło 9,9‰ a na wsi 9,6‰.

Głównymi przyczynami zgonów w Polsce (wykres 9) są choroby układu krążenia i choroby nowotworowe; stanowią one ponad 70% wszystkich zgonów, trzecią grupą przyczyn są urazy i zatrucia (stanowią ok. 6% wszystkich zgonów). Jednocześnie należy podkreślić stosunkowo wysoki (wynoszący ponad 6%) udział zgonów, w przypadku których przyczyny nie zostały dokładnie określone (jest to specjalnie wydzielona w orzecznictwie, tj. w Międzynarodowej Klasyfikacji Chorób i Przyczyn Zgonów, grupa zdarzeń medycznych służąca do klasyfikacji przypadków zgonów, dla których nie zidentyfikowano konkretnej przyczyny); odsetek tych orzeczeń w Polsce jest jednym z najwyższych w Unii Europejskiej.

W przypadku umieralności z powodu chorób układu krążenia od kilku lat obserwuje się istotną poprawę. W 2013 r. były przyczyną blisko 46% wszystkich zgonów podczas gdy w pierwszej połowie lat 90-tych stanowiły ok. 52% ogółu (na początku tego stulecia – prawie 48%). Wśród kobiet umieralność w przypadku chorób układu krążenia jest zdecydowanie wyższa, w 2013 r. udział tej grupy przyczyn w ogólnej liczbie zgonów kobiet wyniósł ok. 51% (w 1990 r. wyniósł ok. 57%, a w 2000 r. – 53%). Wśród mężczyzn odsetek ten jest o ok. 10 punktów procentowych mniejszy i wynosił odpowiednio: obecnie – ok. 41%, w 2000 r. – 43% oraz w 1990 r. – 48%. Umieralność w wyniku chorób układu krążenia jest zróżnicowana według wieku. Wśród osób starszych (w wieku 65 lat i więcej) choroby te stanowią przyczynę ok. 55% zgonów, wśród osób w wieku poniżej 65 lat – ok. 28%.

Niekorzystnym zjawiskiem jest szybki **wzrost liczby zgonów powodowanych chorobami nowotworowymi**, przy jednoczesnym wzroście liczby nowych zachorowań. W 1990 r. nowotwory

złośliwe były przyczyną prawie 19% zgonów, w 2000 r. stanowiły 23%, a w 2013 r. – ponad 24%. Choroby nowotworowe są częstszą przyczyną zgonów wśród mężczyzn (stanowią ok. 26% zgonów) niż wśród kobiet (ok. 23% zgonów) oraz wśród osób w wieku poniżej 65 lat, gdzie są przyczyną 1/3 zgonów (a wśród osób starszych – ok. 23%).

Stopniowo **zmniejsza się także odsetek zgonów powodowanych urazami i zatruciami**, które w 2013 r. stanowiły 5,8% wszystkich zgonów, wobec 7,6% na początku lat 90-tych ub. stulecia (w 2000 r. były przyczyną 7% zgonów). W tym przypadku także występuje duże zróżnicowanie umieralności: według płci (wśród mężczyzn urazy i zatrucia stanowią ponad 8% przyczyn, a wśród kobiet tylko ok. 3%) a także według wieku, tj. wśród dzieci i osób młodych (w wieku 10-34 lata) urazy i zatrucia są przyczyną od 50 do 70% zgonów.

Wykres 9. Zgony według przyczyn w latach 1990-2013

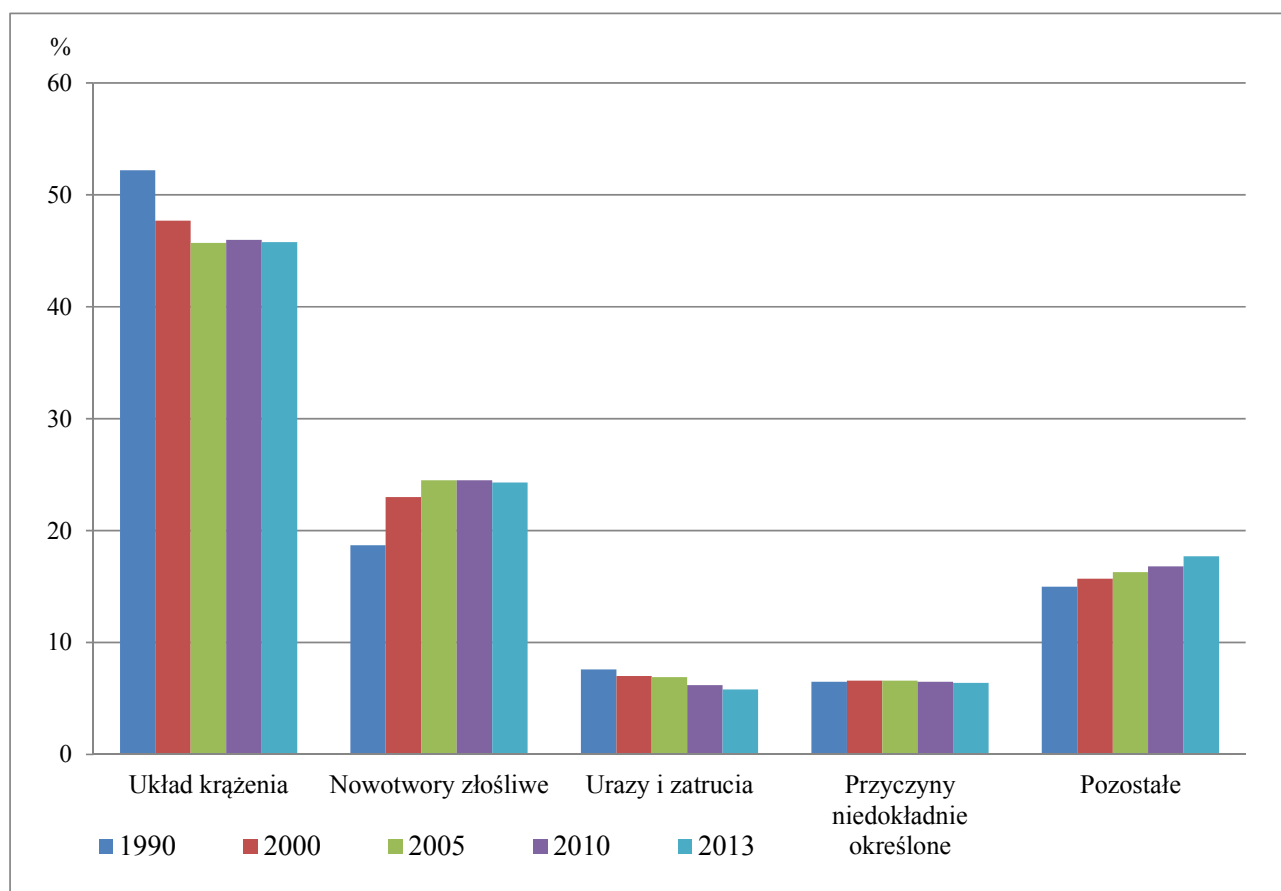

Pozytywnym zjawiskiem jest obserwowany nieprzerwanie **spadek umieralności dzieci w wieku 1-14 lat**. Szczególnie niska jest umieralność dzieci w wieku 5-14 lat, zwłaszcza w porównaniu z kolejnymi/starszymi grupami wieku.

W 2014 r. na każde 100 tys. dzieci w wieku 1-14 lat odnotowano 13 zgonów (w 2000 r. było ich 22, a na początku lat 90. ub. wieku – 36). Umieralność dzieci zamieszkałych na wsi jest nieznacznie wyższa (14 na 100 tys.) niż mieszkańców miast (12) – szczególnie wśród nastolatków. Stosunkowo częstymi przyczynami zgonów w tej grupie wieku są nowotwory złośliwe (ponad 16% wszystkich zgonów), następnie choroby układu oddechowego (11%) oraz choroby układu nerwowego i narządów zmysłu (prawie 10%), a także wady rozwojowe wrodzone (szczególnie w grupie 1-4 lata).

Z kolei wśród dzieci i młodzieży (w wieku 5-19 lat), najczęstszymi przyczynami umieralności stanowiącymi ponad połowę wszystkich zgonów, są urazy i zatrucia, którym częściej ulegają chłopcy (63% przyczyn zgonów dla tej grupy wieku) – szczególnie wśród nastolatków (wśród dziewczynek – 44%). Niepokojącym zjawiskiem jest rosnąca – na przestrzeni ostatnich 25 lat – liczba samobójstw wśród nastolatków (w wieku 15-19 lat). Szczególnie gwałtowny wzrost notowano w latach 90. ubiegłego wieku – na początku lat 90. samobójstwa stanowiły ok. 10% wszystkich zgonów w tej grupie wieku, a w 2000 r. – już ponad 16%. Ten wysoki udział nadal się utrzymuje i – pomimo istotnego spadku ogólnej liczby zgonów wśród młodych osób – zamachy samobójcze w 2013 r. stanowiły przyczynę prawie 1/5 ich zgonów.

Stałemu spadkowi umieralności dzieci i młodzieży towarzyszy także trend malejącej umieralności niemowląt. W 2014 r. zarejestrowano **1,6 tys. zgonów dzieci w wieku poniżej 1 roku życia** (o ponad 100 mniej niż przed rokiem). Współczynnik wyrażający liczbę zgonów niemowląt na 1000 urodzeń żywych wyniósł 4,2‰ – o 3,9 pkt. mniej niż na początku tego wieku oraz o ok. 15 punktów mniejszy niż notowany na początku lat 90-tych ubiegłego wieku.

Z ogólnej liczby zmarłych niemowląt około **70%** umiera przed ukończeniem pierwszego miesiąca życia (w okresie noworodkowym), w tym blisko połowa w okresie pierwszego tygodnia życia. **Przyczyną prawie połowy zgonów niemowląt są choroby i stany okresu okołoporodowego**, czyli powstające w trakcie trwania ciąży matki i w okresie pierwszych 6 dni życia noworodka, przyczyną kolejnych **37%** zgonów są **wady rozwojowe wrodzone**, a pozostałe zgony są powodowane chorobami nabytymi w okresie niemowlęcym lub urazami.

Podobnie jak ogólny współczynnik zgonów niemowląt także współczynnik **umieralności okołoporodowej** (urodzenia martwe i zgony niemowląt w wieku 0-6 dni na 1000 urodzeń żywych i martwych) wskazuje tendencję spadkową. W 2014 r. kształtował się na poziomie 5,6‰; na początku tego stulecia wyniósł prawie 10‰; zaś na początku lat 90-tych ubiegłego wieku – prawie 20‰ (wykres 10).

Wykres 10. Współczynniki umieralności okołoporodowej oraz zgony niemowląt na 1000 urodzeń żywych w latach 1990-2014

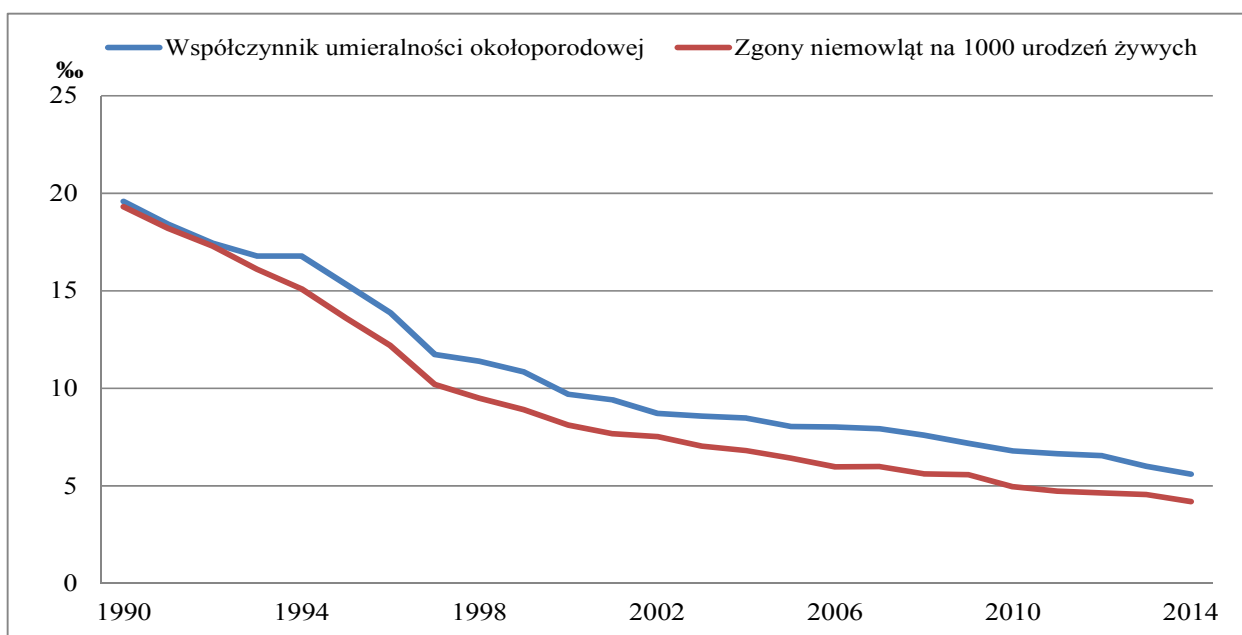

W Polsce nadal obserwuje się zjawisko **wysokiej nadumieralności mężczyzn** – widoczne zresztą już wśród chłopców. W młodszych grupach wieku dorosłego (począwszy od grupy 20-25 lat), współczynnik zgonów dla mężczyzn jest 4-krotnie wyższy niż dla kobiet, zaś w kolejnych grupach (począwszy od 35 roku życia) – 3 i 2-krotnie wyższy. Znajduje to odzwierciedlenie w parametrach trwania życia kobiet i mężczyzn.

Trwanie życia

Obserwowana od początku lat 90-tych poprawa sytuacji w zakresie umieralności korzystnie wpływa na długość trwania życia Polaków, przy czym nadal utrzymuje się duża różnica między trwaniem życia mężczyzn i kobiet (*wykres 11*). W 2014 roku przeciętne trwanie życia **dla mężczyzn wynosiło 73,8 lat, a dla kobiet – 81,6 lat**. W porównaniu do początku lat 90-tych XX w. trwanie życia wydłużyło się o ponad 7 lat dla mężczyzn oraz o ponad 6 lat dla kobiet, zaś w porównaniu do 2000 r. – o około 4 lata zarówno dla mężczyzn jak i dla kobiet.

Podobnie jak w innych krajach krótsze trwanie życia mężczyzn wynika ze zjawiska **wysokiej nadumieralności mężczyzn**, które obserwowane jest we wszystkich grupach wieku, a różnica ta zwiększa się z wiekiem. W dekadzie lat 90. różnica między trwaniem życia mężczyzn i kobiet malała (w 1991 r. wynosiła – 9,2 lat, a w 2001 r. – 8,2), kolejna dekada przyniosła stopniowy wzrost różnicy do 8,7 – w latach 2006-2008. Od 2009 r. obserwowany jest ponowny spadek – obecnie różnica w trwaniu życia mężczyzn i kobiet wynosi 8 lat.

W 2014 r. przeciętne trwanie życia mężczyzn zamieszkałych w miastach wynosiło 74,2 lata, tj. o 1,1 rok więcej niż mężczyzn na wsi, natomiast mieszkanki miast żyją 81,5 lat – o 0,2 lata krócej niż mieszkanki wsi. Obecnie w miastach kobiety żyją o 7,3 lat dłużej niż mężczyźni (w 1991 r. – było to prawie 9 lat; w 2001 r. – prawie 8), natomiast na wsi o 8,6 lat (w 1991 r. – 9,7, w 2001 – 8,8).

Wykres 11. Przeciętne trwanie życia w latach 1950-2014

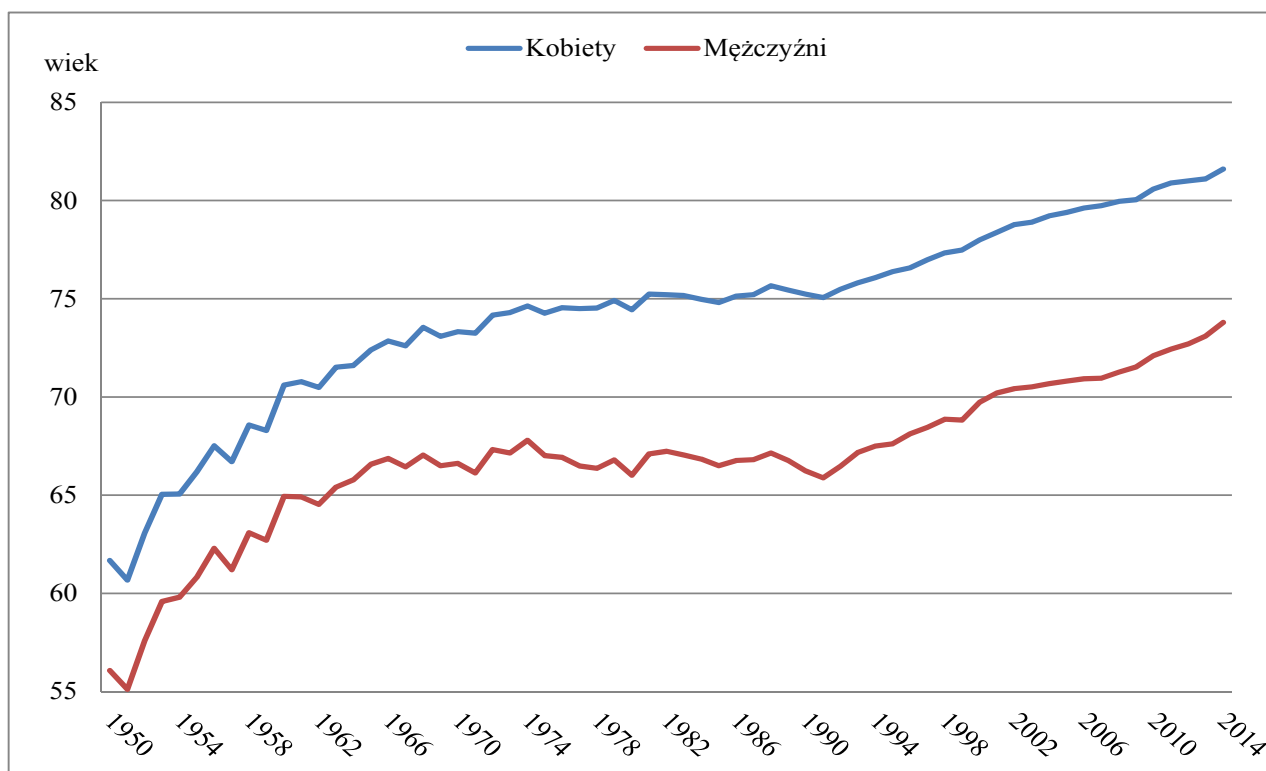

Pełniejszą interpretację danych dotyczących trwania życia umożliwia analizowanie ich w powiązaniu ze stanem zdrowia. **Wskaźnik przeciętnego trwania życia w zdrowiu** określa dla danej osoby (o określonej płci i wieku) **średnią liczbę lat życia bez niepełnosprawności**. Zatem, wskaźnik ten dodaje wymiar jakościowy do przewidywanej liczby lat życia i pozwala na obserwację, czy dłuższe życie oznacza jednocześnie dłuższe życie w dobrym zdrowiu. Jak wskazują wyniki badań Eurostat-u dotyczące 2012 roku, trwanie życia w zdrowiu w Polsce wyniosło dla kobiet – ponad 77% przewidywanego trwania życia, a dla mężczyzn ponad 80% – są to wskaźniki nieznacznie wyższe niż średnie dla Europy. Oznacza to, że w przypadku kobiet – spośród 81 lat przewidywanego w 2012 r. trwania życia, pierwsze 63 lata (77%) będzie okresem bez ograniczeń spowodowanych niepełnosprawnością, a dla mężczyzn 59 lat z ok. 73 (tj. ponad 80%). Jednakże – wraz z wiekiem wskaźniki te ulegają obniżeniu i udział procentowy pozostałego życia bez niepełnosprawności zaczyna się zmniejszać, np.: dla kobiet w wieku 50 lat dalsze życie w zdrowiu dotyczy już tylko 53% pozostałych lat życia, a dla mężczyzn 60%. Z kolei mężczyzna w wieku 65 lat może oczekiwać, że jeszcze 48% jego dalszego życia upłynie w zdrowiu (7,4 lat), a kobieta – niespełna 40% (7,8 lat). W przypadku Polski wskaźniki dla starszego wieku są niższe niż średnie dla krajów europejskich.

Postęp w wydłużaniu się przeciętnego trwania życia można przypisywać szeroko propagowanemu – od początku lat 90-tych – prowadzeniu zdrowego stylu życia. Wyniki badania stanu zdrowia ludności¹ z 2009 roku wskazują, że w zachowaniach Polaków nastąpiły korzystne zmiany – zmienia się sposób odżywiania, a ponadto wśród osób dorosłych (głównie mężczyzn) wyraźnie zmniejszył się odsetek osób palących tytoń. Co prawda nie zmniejsza się odsetek osób dorosłych pijących alkohol, ale zaobserwowano istotne zmiany w typowym wzorcu konsumpcji alkoholu (piwo wypiera napoje spirytusowe). W ostatnich latach wyraźnie zwiększył się także udział kobiet wykonujących specjalne badania profilaktyczne.

Migracje zagraniczne ludności

W 2014 r. imigracja na pobyt stały utrzymała się na podobnym poziomie jak w roku poprzednim (wynosiła odpowiednio 12,3 tys. i 12,2 tys.). W latach wcześniejszych (2009-2013) obserwowana była tendencja spadkowa.

Jednocześnie odnotowano pewien spadek emigracji na pobyt stały. W 2014 r. liczba wymeldowań z pobytu stałego w Polsce w związku z wyjazdem na stałe za granicę wyniosła 28,1 tys., podczas gdy w 2013 r. wynosiła 32,1 tys. – po obserwowanym w latach 2010-2013 wzroście nastąpiło zatem niewielkie zmniejszenie strumienia emigracji.

W wyniku tych zmian **saldo migracji definitywnych w 2014 r. wyniosło –15,8 tys.** podczas gdy w 2013 r. wynosiło –20 tys.,

Główne kierunki emigracji na stałe pozostają niezmiennie – są to Niemcy i Wielka Brytania. Do Niemiec w 2014 r. wyjechało 10,3 tys. osób, do Wielkiej Brytanii 7,4 tys.

Ze względu na fakt, że imigranci na stałe to w znakomitej większości powracający Polacy (87% ogółu imigrantów), kraje emigracyjne są również głównymi krajami poprzedniego

¹ Patrz publikacja GUS „Stan zdrowia ludności Polski w 2009 r.”

zamieszkania imigrantów. W tym przypadku na pierwszym miejscu znajduje się Wielka Brytania, skąd przybyło do Polski 2,9 tys. osób, a na drugim Niemcy (2,4 tys.), kolejne – trzecie miejsce zajmują Stany Zjednoczone (1,1 tys.).

Znacznie większa jest skala migracji na pobyt czasowy. Według ostatniego szacunku GUS, w końcu 2013 r. **poza granicami Polski przebywało czasowo 2196 tys.** mieszkańców naszego kraju tj. o około 66 tys. więcej niż w roku poprzednim. Wśród emigrantów dominowały osoby, które swój czasowy wyjazd za granicę łączyły z podejmowaniem pracy lub jej poszukiwaniem. Wyniki ostatniego spisu ludności wykazały, że w końcu marca 2011 r. ogólny odsetek osób przebywających za granicą w związku z pracą wynosił ok. 73%. Odsetek ten różnił się w zależności od kraju przebywania, najwyższy, wynoszący ok. 90%, odnotowano dla osób przebywających w Holandii. Najważniejszymi kierunkami polskiej emigracji czasowej w dalszym ciągu pozostają: Wielka Brytania, Niemcy, Stany Zjednoczone, Irlandia, Holandia i Włochy. Rośnie liczba osób przebywających w Norwegii.

Struktura ludności według płci i wieku

W ogólnej liczbie **ludności² Polski** ok. 38479 tys. (według stanu z końca 2014 r.) **kobiety** stanowią prawie **52%**; na 100 mężczyzn przypada ich 107 (wśród ludności miejskiej 111, na wsi 101). Wśród ludności w wieku do 48 roku życia występuje liczebna przewaga mężczyzn – gdzie na 100 mężczyzn przypada około 99 kobiet. Z kolei dla grupy osób w wieku 49 lat i więcej współczynnik feminizacji wynosi 126, przy czym w najstarszych rocznikach wieku (70 lat i więcej) na 100 mężczyzn przypada średnio 179 kobiet. Wśród mieszkańców wsi przewaga liczebna kobiet następuje dopiero począwszy od wieku 62 lat, w miastach – już od 38 roku życia.

W 2014 roku statystyczny mieszkaniec Polski miał przeciętnie **39,4 lat** (mediana wieku). Dla mężczyzn parametr ten wyniósł 37,8 lat, kobiety są starsze (w wyniku dłuższego trwania życia) i mają – średnio – 41,2 lata. Mieszkańcy wsi są młodszy od mieszkających w miastach, ich średni wiek to 37,7 lat, w miastach – 40,6 lat. Od roku 2000 mediana wieku statystycznego mieszkańca Polski wzrosła o 4 lata, a od początku lat 90. ubiegłego wieku o 7 lat. W 2000 r. parametr ten wynosił 35,4 (w miastach – 36,6, na wsi – 33,5), dla mężczyzn – 33,4, kobiet – 37,4.

Rezultatem przemian w procesach demograficznych, a przede wszystkim trwającej od początku lat 90. ub. wieku głębokiej depresji urodzeniowej są zmiany w liczbie i strukturze ludności według wieku (*tabela 2*).

W okresie minionych 25 lat istotnie zmniejszyła się liczba **dzieci w wieku poniżej 15 lat** (o 3,5 mln) oraz odsetek w populacji Polski (o 10 punktów). W 2014 r. było 5764 tys. dzieci, a ich udział w ogólnej liczbie ludności wyniósł 15%. Natomiast na początku tego stulecia dzieci stanowiły prawie piątą część populacji, a w 1990 r. prawie ¼. Z kolei – w tym samym czasie – sukcesywnie zwiększała się liczba **osób w wieku 65 lat i więcej** (o prawie 2 mln). W 1990 r. udział osób starszych

² W prezentowanym bilansie liczby i struktury ludności Polski uwzględnione zostały także osoby, które czasowo wyemigrowały za granicę, bez względu na to czy dokonały formalnego wymeldowania. Jednocześnie w bilansie ludności nie zostali uwzględnieni imigranci przebywający w Polsce czasowo – bez względu na formalno-prawny status ich pobytu oraz na okres przebywania w Polsce.

w ogólnej populacji wynosił ponad 10,2%, a w końcu 2014 r. zwiększył się o połowę do 15,3%. Obecnie liczba osób w starszym wieku jest o 110 tys. większa niż liczba dzieci.

Przedstawiając zmiany w strukturze ludności według **ekonomicznych grup wieku** należy wskazać na sukcesywne **zmniejszanie się** – na przestrzeni lat 1990-2014 – liczby (o ponad 4 mln) i odsetka (o 11 p. proc.) **ludności w wieku przedprodukcyjnym**. W końcu 2014 r. ludności w wieku przedprodukcyjnym było ponad 6,9 mln. (ok. 52 tys. mniej niż w 2013 r.), a udział w ogólnej populacji wyniósł 18,0%, natomiast w 2000 r. wyniósł 24,4%, a w 1990 r. – 29% (wykres 12).

Tabela. 2. Ludność według wybranych grup wieku w latach 1990 - 2014

Stan w dniu 31 XII

Grupy wieku ^a	Lata					Lata				
	1990	2000	2010	2013	2014	1990	2000	2010	2013	2014
	w tysiącach					w odsetkach				
Ludność ogółem	38073	38254	38530	38496	38479	100,0	100,0	100,0	100,0	100,0
Biologiczne grupy wieku										
0-14 lat	9294	7294	5856	5771	5764	24,4	19,1	15,2	15,0	15,0
15-64 lata	24892	26234	27484	27052	26840	65,4	68,5	71,3	70,3	69,7
65 lat i więcej	3887	4726	5190	5673	5874	10,2	12,4	13,5	14,7	15,3
Ekonomiczne grupy wieku										
Przedprodukcyjny	11043	9333	7243	6995	6943	29,0	24,4	18,8	18,2	18,0
Produkcyjny	22146	23261	24831	24422	24230	58,2	60,8	64,4	63,4	63,0
mobilny	15255	15218	15424	15338	15262	40,1	39,8	40,0	39,8	39,7
niemobilny	6890	8043	9407	9084	8968	18,1	21,0	24,4	23,6	23,3
Poprodukcyjny	4884	5660	6456	7078	7305	12,8	14,8	16,8	18,4	19,0

a Wiek – przedprodukcyjny: 0-17 lat; produkcyjny: 18-59 – kobiety i 18-64 lata – mężczyźni; w tym mobilny: 18-44 lata i niemobilny: 45-59 – kobiety i 45-64 lata – mężczyźni; poprodukcyjny: 60 lat i więcej – kobiety i 65 lat i więcej – mężczyźni.

Zmniejsza się także liczba i udział ludności w **wieku produkcyjnym** (kobiety w wieku 18-59 lat, mężczyźni – 18-64 lata). W 2014 r. liczba osób w wieku produkcyjnym wyniosła 24,2 mln i była mniejsza o ok. 192 tys. w porównaniu z 2013 r., w tym o 116 tys. mniej w wieku niemobilnym.

W latach 2000-2008 – w wyniku wchodzenia w wiek produkcyjny osób urodzonych w okresie ostatniego wyżu demograficznego (z początku lat 80. XX w.) – rosła zarówno liczba jak i udział ludności tej grupy wieku w ogólnej populacji. Od 2010 r. odsetek osób w wieku produkcyjnym obniża się i w 2014 r. wyniósł **63,0%** co wynika również z procesu przesuwania do grupy wieku poprodukcyjnego (60 lat w przypadku kobiet oraz 65 lat dla mężczyzn) licznych roczników osób urodzonych w pierwszej połowie lat 50. ub. wieku. Niemniej, w końcu 2014 r. udział ludności w wieku zdolności do pracy był w dalszym ciągu wyższy o 2,2 pkt. niż w 2000 r. i o 4,8 pkt. proc. niż w 1990 r. (tabela 2 i wykres 12).

Wykres 12. Ludność według ekonomicznych grup wieku w wybranych latach

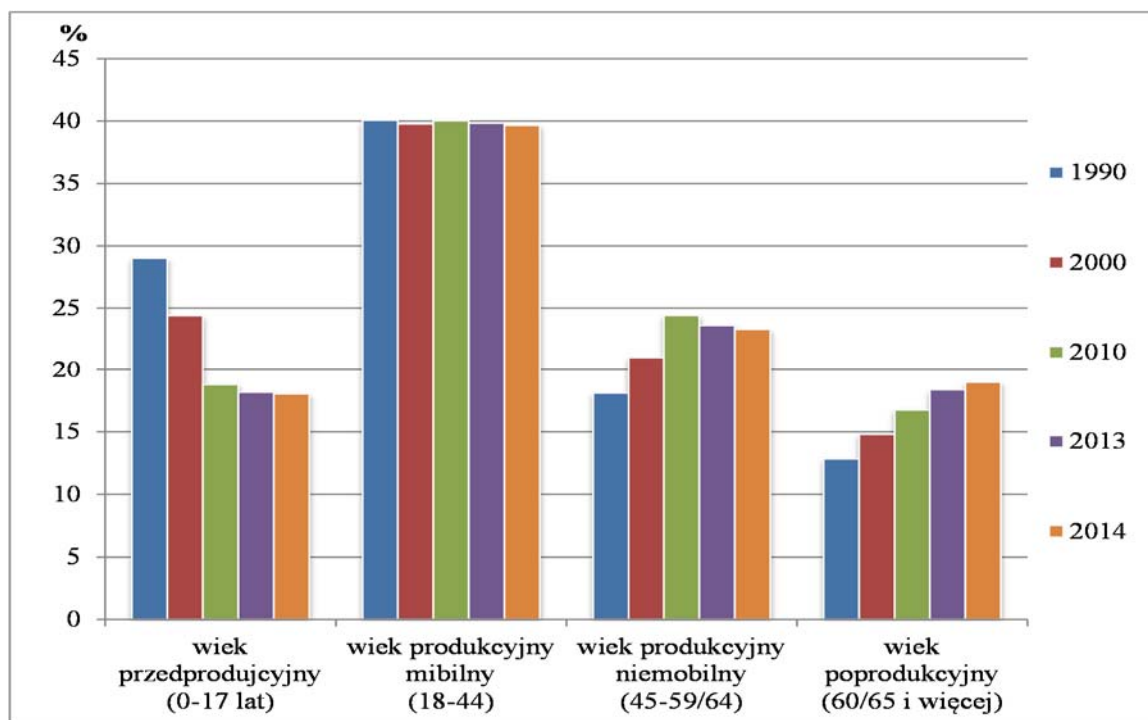

Jednocześnie **zahamowaniu uległ proces starzenia się zasobów pracy** (wykres 12), tj. maleje zarówno liczba jak i odsetek ludności w wieku produkcyjnym niemobilnym (powyżej 44 roku życia), której udział wynosi obecnie 23,3% i jest o 1,1 pkt. proc. mniejszy niż w 2010 r. ale o 2,3 pkt. większy niż w 2000 r. Natomiast odsetek ludności w wieku produkcyjnym mobilnym pozostaje niezmienny od ponad 20 lat i kształtuje się na poziomie ok. 40%. – obecnie wynosi 39,7%.

W ostatnich latach obserwowany jest także **dalszy wzrost liczby osób w wieku poprodukcyjnym** (mężczyźni 65 lat i więcej, kobiety 60 lat i więcej). W końcu 2014 r. ludność w wieku poprodukcyjnym liczyła ponad 7,3 mln osób, a jej udział w ogólnej populacji wyniósł 19,0% (w 2000 r. odpowiednio: 5,7 mln i prawie 15%, a w 1990 r. niespełna 13%). W stosunku do 2013 r. liczba osób w wieku poprodukcyjnym wzrosła o ponad 227 tys. (0,6 pkt proc.).

Coraz bardziej istotne stają się relacje między poszczególnymi grupami wieku ekonomicznego ludności, co obrazuje **współczynnik obciążenia demograficznego** (tabela 3).

Tabela 3. Ludność w wieku nieprodukcyjnym na 100 osób w wieku produkcyjnym w latach 1990-2014

Lata	Ogółem			Miasta			Wieś		
	ogółem	w wieku		razem	w wieku		razem	w wieku	
		przed- produk- cyjnym	po- produk- cyjnym		przed- produk- cyjnym	po- produk- cyjnym		przed- produk- cyjnym	po- produk- cyjnym
1990	72	50	22	65	46	19	83	56	27
2000	64	40	24	58	35	23	76	49	27
2010	55	29	26	53	26	27	58	34	24
2012	57	29	28	56	26	30	58	33	25
2013	58	29	29	58	26	31	58	32	26
2014	59	29	30	59	27	33	58	32	26

Obecnie na 100 osób w wieku produkcyjnym przypada 59 osób w wieku nieprodukcyjnym, podczas gdy w 2000 r. było ich 64 (w 1990 r. – 72). Znaczące zmiany można zaobserwować analizując wskaźniki cząstkowe, tj. relację liczby osób w wieku przedprodukcyjnym do będących w wieku produkcyjnym oraz – odrębnie – osób w wieku poprodukcyjnym w stosunku do liczby osób w wieku produkcyjnym. Generalnie, niekorzystne zmiany dotyczą osób w wieku przedprodukcyjnym, którego wskaźnik – w wyniku malejącej liczby urodzeń – zmniejszył się o około 60% w stosunku do notowanego w 1990 r. i wynosi 29 wobec 50 w 1990 r. Dla 2014 r. wartości współczynników cząstkowych są zbliżone, tj. na każde 100 osób w wieku produkcyjnym przypadało: 29 osób w wieku przedprodukcyjnym i 30 w wieku poprodukcyjnym, podczas gdy w 2000 r. było to odpowiednio 40 i 24, zaś w 1990 roku – 50 i 22.

Wykres 13. Piramida wieku ludności (stan w dniu 31.12.2014 r.)

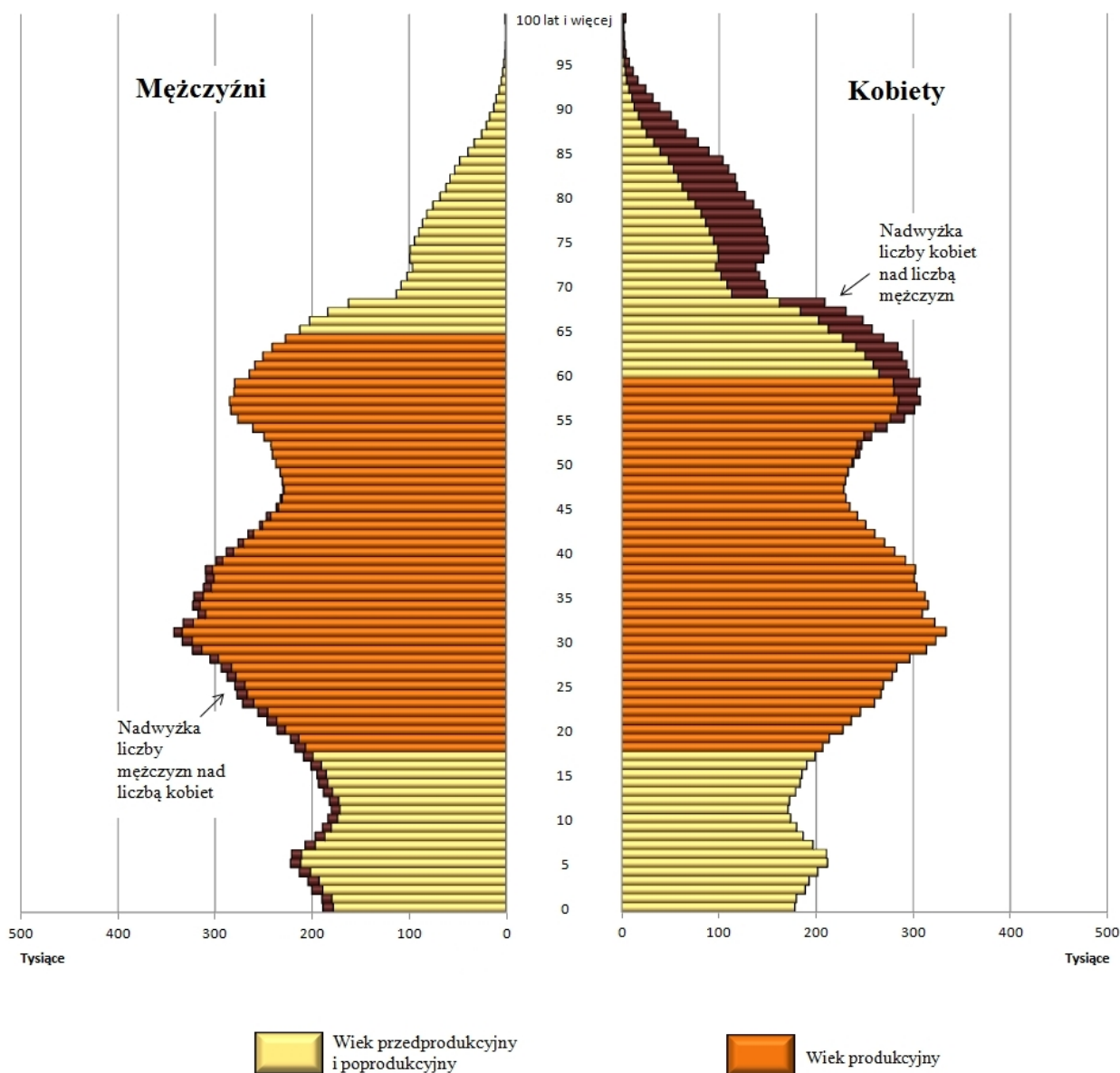

Obserwowane w ostatnich latach zmiany demograficzne wskazują, że sytuacja ludnościowa Polski jest nadal trudna, aczkolwiek nieco korzystniejsza niż na przełomie stuleci. Jednakże w najbliższej perspektywie nie należy oczekiwać znaczących zmian w rozwoju demograficznym kraju. Niska liczba zawieranych małżeństw oraz zmiany w kalendarzu urodzeń będą miały negatywny wpływ na przyszłą dzietność, zwłaszcza wobec utrzymującej się wysokiej skali emigracji Polaków za granicę (szczególnie emigracji czasowej ludzi młodych). Trwający proces starzenia się ludności Polski będący wynikiem korzystnego zjawiska, jakim jest wydłużanie się trwania życia, jest pogłębiany niskim poziomem dzietności. W przyszłości będzie to powodować zmniejszanie się podaży pracy i utrudnienia w systemie zabezpieczenia społecznego w wyniku wzrostu liczby i odsetka ludzi w starszym wieku.

Prognoza ludności do 2050 roku

Zgodnie z najnowszą prognozą ludności na lata 2014-2050 w Polsce będzie następował systematyczny spadek liczby ludności w całym prognozowanym okresie (*wykres 14*). Prognoza przewiduje, że z wielkości 38,5 mln osób w 2013 r. liczba ludności Polski spadnie do 36,5 mln w 2035 r., a w 2050 r. do niespełna 34 mln. Oznacza to, że w końcu horyzontu prognozy liczba ludności Polski będzie – w porównaniu z 2013 r. – mniejsza o 12% (o 4,5 mln osób). Przewidywany spadek wielkości populacji będzie dotyczył przede wszystkim miast, których liczba ludności zmniejszy się o 4,4 mln.

Wykres 14. Ludność Polski w latach 1970-2050 w mln.
(lata 1970-2013 – dane rzeczywiste, lata 2014-2050 – prognoza)

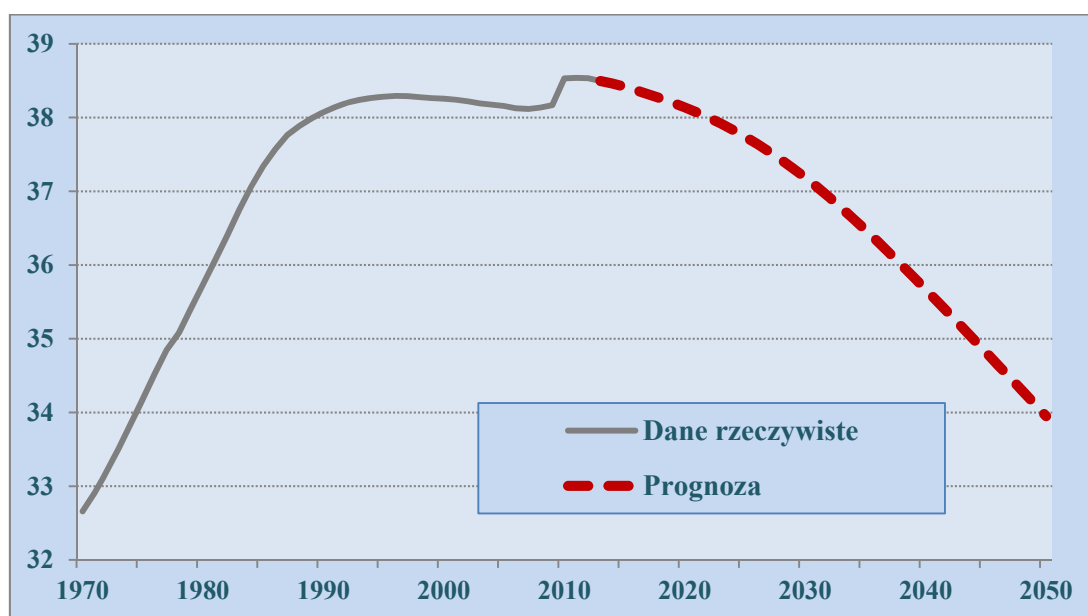

Główną przyczyną spadku liczby ludności będzie malejąca liczba urodzeń. W 2013 r. w Polsce urodziło się 370 tys. dzieci, w 2035 r. przewiduje się, że liczba urodzeń wyniesie 274 tys., a w 2050 r. – 255 tys., czyli o blisko jedną trzecią mniej niż obecnie. Spadek liczby urodzeń będzie następował pomimo zakładanego przez prognozę wzrostu współczynnika dzietności (z 1,26 w 2013 r. do 1,52 w 2050 r.). Wynika to z faktu, iż w kolejnych latach w wiek największego natężenia urodzeń

(przypadający na okres od 25 do 35 roku życia) będą wchodzić coraz mniej liczne roczniki kobiet urodzonych w latach niżu demograficznego z lat 90. i początku obecnego stulecia.

Spadkowi liczby urodzeń będzie towarzyszyć systematyczny wzrost oczekiwanej długości życia. Mężczyzna urodzony w 2013 r. miał przed sobą – średnio – 73,1 lata życia, natomiast kobieta 81,1. W 2050 r. przeciętne trwanie życia mężczyzn wyniesie – zgodnie z prognozą – 82,1 lat, kobiet 87,5 lat, tj. odpowiednio o 9 i 6,4 lat więcej niż w wyjściowym roku prognozy. Zwiększająca się liczba osób w zaawansowanym wieku będzie przyczyną znacznego wzrostu liczby zgonów. Przewiduje się, że liczba zgonów będzie rosła stopniowo do 2043 r. Potem nastąpi niewielki spadek, ostatecznie – w konsekwencji przyjętych założeń prognozy – w 2050 r. liczba zgonów wyniesie 428 tys., a więc o blisko 41 tys. więcej, niż w 2013 r.

W następstwie przewidywanych zmian w intensywności urodzeń i zgonów, w całym okresie prognozy będzie się utrzymywał ujemny przyrost naturalny, czyli różnica między liczbą urodzeń i zgonów (wykres 15). Jedynie na obszarach wiejskich, w pierwszych latach prognozy, pojawi się niewielka nadwyżka urodzeń nad zgonami (do 2018 r.).

Na zmniejszenie się liczby ludności Polski będą miały także wpływ migracje zagraniczne. W ciągu najbliższych 20 lat saldo definitywnych migracji zagranicznych będzie ujemne (zakłada się stały poziom emigracji i wzrost imigracji). Począwszy od 2035 r. liczba wyjeżdżających i przyjeżdżających do Polski na stałe będzie wyrównana.

Wykres 15. Przyrost naturalny ludności (w tys.)
(do 2013 r. – dane rzeczywiste; od 2014 r. – prognoza)

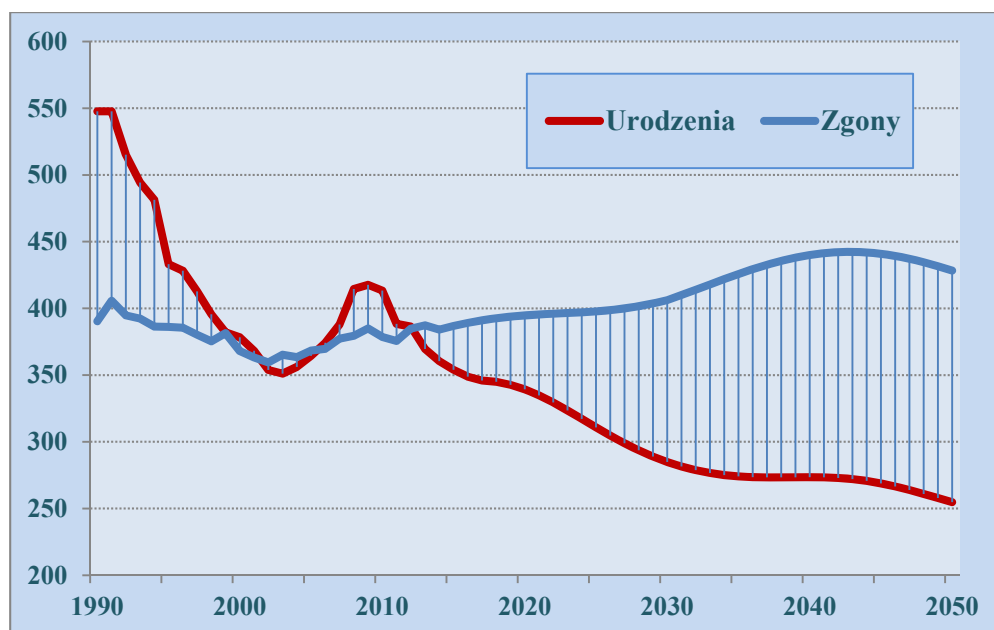

Konsekwencją założonego utrzymania się – w całym okresie prognozy – niskiego poziomu natężenia urodzeń oraz zmianach w umieralności, skutkujących wydłużaniem się przeciętnego trwania życia, będą znaczące zmiany w strukturze wieku ludności. W 2050 r. liczba dzieci w wieku 0-14 lat wyniesie 4,1 mln, tj. tylko 71% tej populacji z roku bazowego prognozy (w miastach – 68% oraz 75% na wsi). Z kolei liczba osób dorosłych (15-64 lata) zmniejszy się w perspektywie do 2050 r. o 8,3 mln, z czego o 6,3 mln w miastach. Znajdzie to odzwierciedlenie w systematycznym

zwiększaniu się liczby oraz odsetka ludności starszej. W 2013 r. ludność w wieku 65 lat i więcej stanowiła niecałe 15% populacji (5,7 mln osób), w 2050 r. odsetek ten wzrośnie do blisko 33% (11,1 mln), z kolei udział osób w wieku 80 lat i więcej lat w ogólnej liczbie ludności zwiększy się w prognozowanym okresie z obecnych 4% (1,5 mln osób) do ponad 10%, tj. do 3,5 mln. osób.

Zmiany w strukturze wieku ludności, a w szczególności proces starzenia się populacji, najlepiej zobrazować na wykresach zwanych piramidami wieku (*wykres 16*). O ile struktura ludności według wieku w 2013 roku miała kształt zbliżony do piramidy, trochę zniekształconej przez stosunkowo wąską podstawę obrazującą niższą, niż kilkanaście czy kilkadziesiąt lat wcześniej, liczbę urodzeń, to dla kolejnych wybranych lat objętych prognozą kształt tego wykresu coraz bardziej odbiega od klasycznej piramidy. Maleje bowiem liczba urodzeń, w wyniku czego zwęża się podstawa piramidy, a zwiększa się liczba ludności w starszych rocznikach wieku poszerzając górną jej część. W rezultacie przewidywanych zmian w procesach demograficznych zmaleje odsetek ludności w młodszych grupach wieku, a zwiększy się udział ludności starszej. W dalszym więc ciągu będziemy doświadczać falowania zmian (w sensie przyrostu lub spadku liczby ludności) w poszczególnych rocznikach wieku ludności.

Wykres 16. Piramida wieku ludności (w tys.)
(2013 r. – dane rzeczywiste, 2050 r. – prognoza)

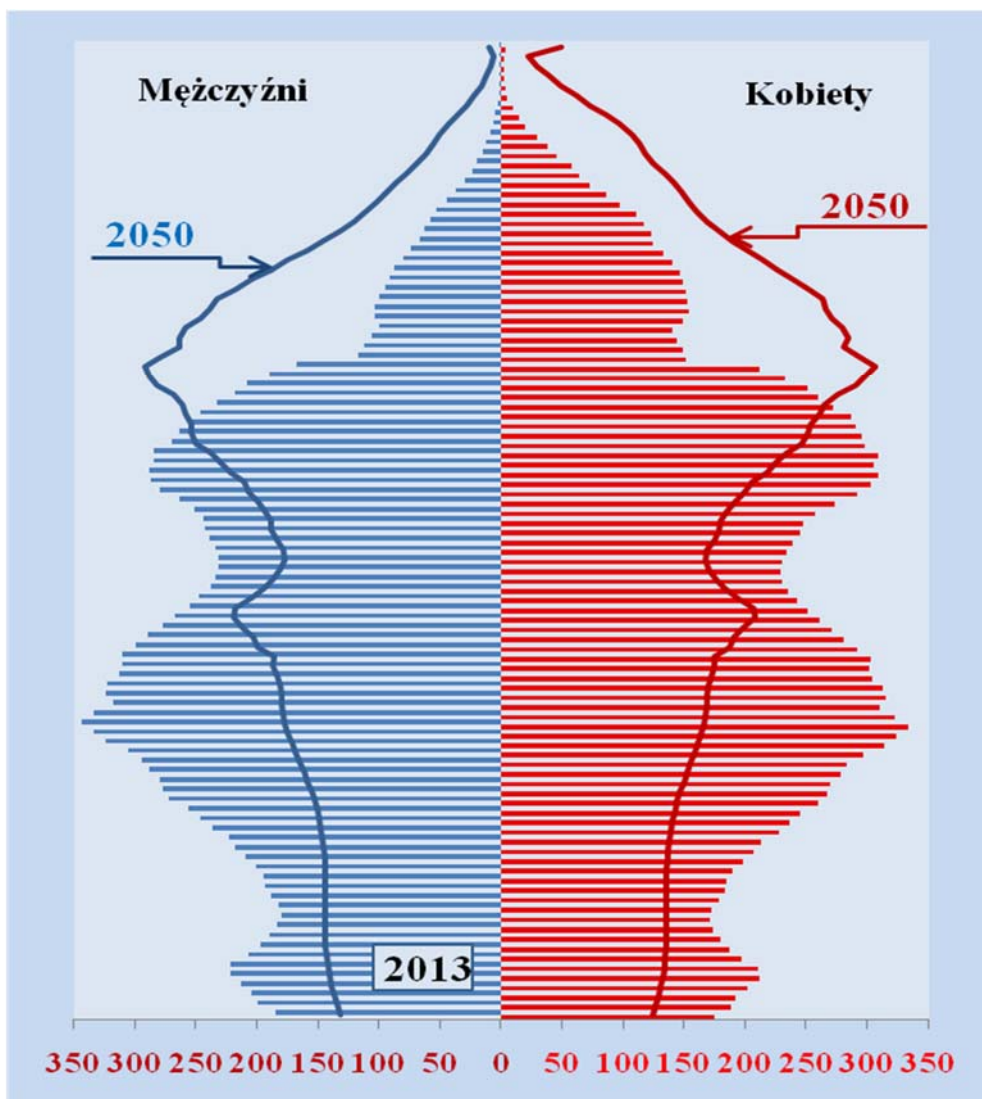

Proces starzenia się populacji będzie miał niewątpliwie daleko idące konsekwencje dla rynku pracy. W końcu 2013 r. liczba ludności w wieku produkcyjnym wynosiła 24,7 mln osób i stanowiła około 64% całej populacji, w 2050 r. (uwzględniając podniesienie wieku emerytalnego do 67 lat zarówno dla kobiet jak i mężczyzn) będzie liczyła około 19 mln, czyli 56% populacji. W tym samym czasie liczba ludności w wieku nieprodukcyjnym wzrośnie z 7 mln do prawie 10 mln. Oznacza to znaczny wzrost obciążenia demograficznego. Podczas gdy w 2013 r. na 100 osób w wieku produkcyjnym przypadało 29 osób w wieku poprodukcyjnym, w 2050 roku będą to 52 osoby.

General information on demographic development in Poland until 2014

Population size and dynamics of changes

By the end of 2014, the **population of Poland was 38 million 479 thous. persons**, i.e. by 17 thous. less than a year before. 2014 was the third year in a row in which the population decreased after the growth recorded in the previous years (2008-2011). **The annual population loss rate amounted to -0.04%** which means there was 4 persons less per each 10 thousand Polish citizens (in 2013 it was -0.1%, i.e. respectively 10 persons).

The total number of population of the country is influenced by vital statistics and international migration. The lowering of the population number in 2014 was mainly caused by the **negative balance of definitive international migration**, at the same time registered negative, natural increase.

Chart 1. Vital statistics and net international migration in the years 1980-2014

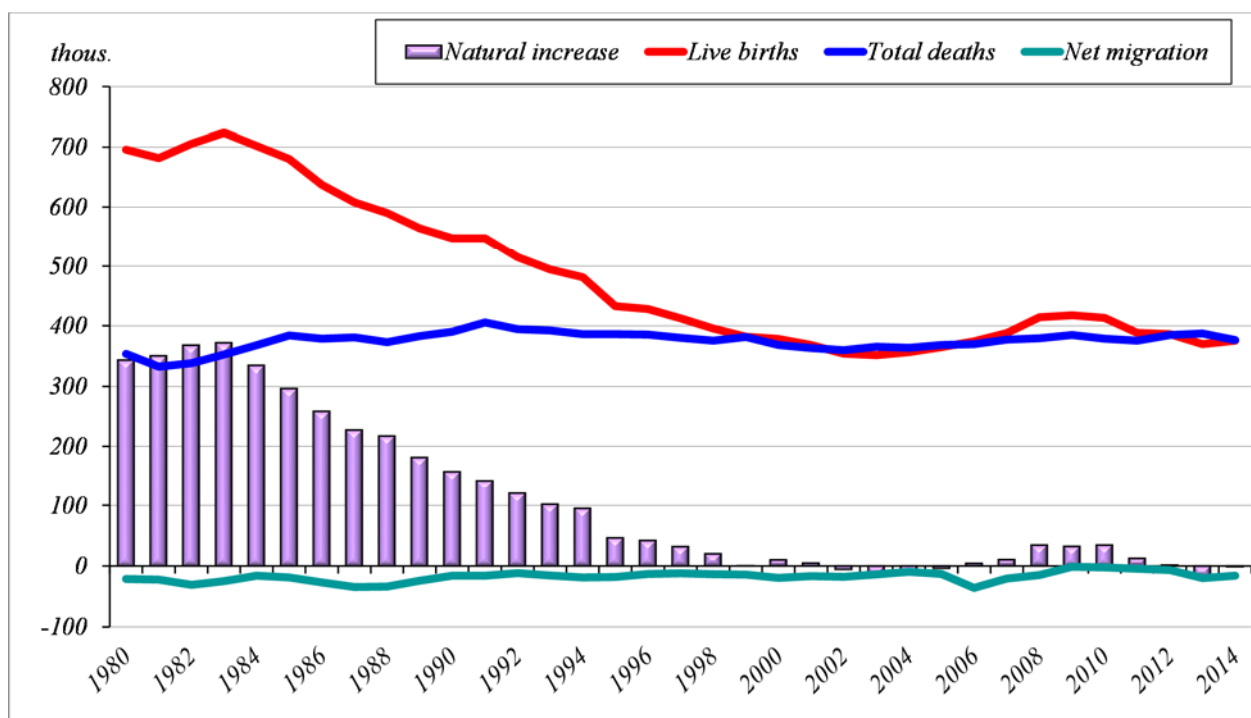

In 2014 the number of births was lower than the number of deaths by nearly 1.3 thous.; national growth rate (calculated per 1000 population) amounted to -0.0‰ (last year also was negative and amounted -0.5‰; at the beginning of the century was close to 0‰, while in 1990 was above 4 ‰). The natural growth rate is definitely higher in rural areas; in 2014 was on the level 0.7‰, while in urban areas natural decrease was recorded at the level of -0.5‰.

Another element causing a drop in population is the negative (during the whole period after the war) **international definite migration balance** (for permanent residence), which in 2014 amounted to almost -15.8 thous., (see chart 1). The highest negative international definite migration balance was recorded in 2006-2007 (respectively -36 thous., and -20.5 thous., and in 2013 – about -20 thous.).

As mentioned earlier in years 2012-2014 was recorded decrease of Polish population – during this period the population decreased by about 60 thous. people, in this time the largest decrease was recorded in 2013 (the number of population decreased by 37 thous., and the rate of loss amounted to -0.1). A drop in Poland’s population was also recorded in the years 1997-2007 (when it decreased by almost 179 thous. persons). The direct cause for it was the dropping number of births observed with almost insignificant changes in the number of deaths and in the negative international migration balance for permanent residence. Recorded in the years 2008-2011 increase in the number of Polish population was mainly due to an increasing in the number of births and reducing the negative international definite migration balance. Observed since 2012, decrease in the number of Polish population is mainly due to high emigration (see table A “Basic data on population size, vital statistics and migration in 1985-2014”).

Chart 2. Polish population in the years 1946-2014

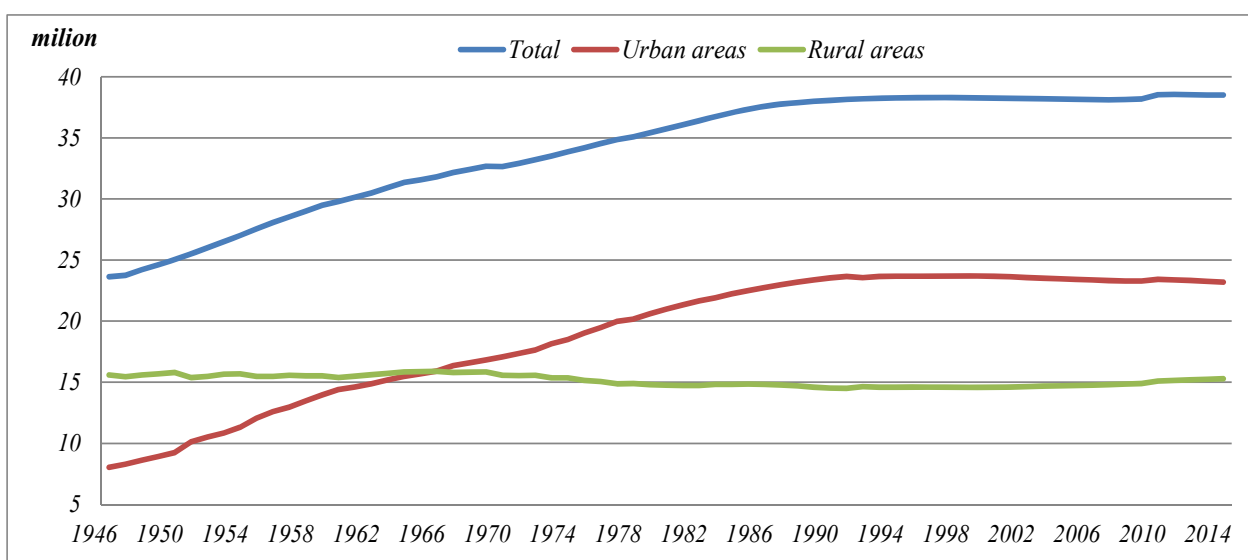

As regards the number of population, Poland is ranked in the 33th place worldwide and in the 6th place across the European Community. In terms of population density, Poland is ranked as an average populated country among the European countries with 123 persons per square kilometer; about 1074 persons in urban areas and 52 persons in rural areas. There is still some decrease in the number of urban population and their share in the total country population, at present urban population constitutes nearly 60.3% (in 2000 – nearly 62%), however, a number of population living in rural areas successively increases. This phenomenon is mainly the result of progressive movements of people from urban to rural areas, which has started since 2000, mostly to rural gminas concentrated around large cities.

In 2014 the number of population increased in 4 voivodships (see table 1). The biggest increase took place in Mazowieckie and Pomorskie voivodship, then in Małopolskie and Wielkopolskie voivodship, but the increase in the number of the population in these voivodships has been observed since the beginning of the century. The voivodships, in which the number of population decreases the fastest was Świętokrzyskie, Lubelskie, Łódzkie and Opolskie.

Table 1. Population by voivodships

Voivodships (NUTS 2)	Population in thous. as of 31December				annual population growth (decrease) rate in %			
	2000	2010	2013	2014	2000	2010	2013	2014
Poland	38254.0	38529.9	38495.7	38478.6	-0.02	+0.08	-0.10	-0.04
<i>Dolnośląskie</i>	2912.2	2917.2	2910.0	2908.5	-0.17	+0.04	-0.15	-0.05
<i>Kujawsko-pomorskie</i>	2067.8	2098.7	2092.6	2090.0	-0.05	+0.02	-0.18	-0.12
<i>Lubelskie</i>	2206.2	2178.6	2156.2	2147.7	-0.13	-0.24	-0.44	-0.39
<i>Lubuskie</i>	1008.5	1023.2	1021.5	1020.3	+0.05	+0.10	-0.18	-0.11
<i>Łódzkie</i>	2627.8	2542.4	2513.1	2504.1	-0.36	-0.29	-0.46	-0.36
<i>Małopolskie</i>	3222.4	3336.7	3360.6	3368.3	+0.35	+0.36	+0.19	+0.23
<i>Mazowieckie</i>	5115.0	5267.1	5316.8	5334.5	+0.05	+0.40	+0.28	+0.33
<i>Opolskie</i>	1070.6	1017.2	1004.4	1000.9	-0.34	-0.25	-0.57	-0.35
<i>Podkarpackie</i>	2101.4	2127.9	2129.3	2129.2	+0.12	+0.08	-0.03	-0.01
<i>Podlaskie</i>	1210.7	1203.4	1195.0	1191.9	-0.13	-0.12	-0.31	-0.25
<i>Pomorskie</i>	2172.3	2275.5	2295.8	2302.1	+0.28	+0.45	+0.25	+0.27
<i>Śląskie</i>	4768.7	4634.9	4599.4	4585.9	-0.37	-0.10	-0.36	-0.29
<i>Świętokrzyskie</i>	1302.7	1282.5	1268.2	1263.2	+0.01	-0.32	-0.45	-0.40
<i>Warmińsko-mazurskie</i>	1427.5	1453.8	1446.9	1444.0	+0.19	+0.01	-0.26	-0.20
<i>Wielkopolskie</i>	3345.3	3446.7	3467.0	3472.6	+0.17	+0.32	+0.14	+0.16
<i>Zachodniopomorskie</i>	1697.9	1723.7	1718.9	1715.4	+0.06	-0.01	-0.15	-0.20

Births and female fertility

In 2014 over 370 thous. live births were registered, which means the increase of about 5.5 thous. as compared to 2013. The birth rate was 9.7‰ i.e. about 0.1 points more than at the previous year and was almost by half lower than in 1983 (the last demographic boom in Poland; see chart 3). The birth rate is higher in rural areas than in urban areas, in 2014 it was 10.3‰ in urban areas 9.4‰.

Currently, the number of births is almost by half lower compared to the size recorded in the last demographic boom. The number of births – after the decrease which took place immediately after the baby-boom – should definitely grow since the mid-90s of the last century. It would be a natural consequence of the entry into the age of high fertility numerous vintages of women born in the 70's, and then in the early 80's of last century. Meanwhile, the deep depression of the number of births was observed (see chart 3), which lasted until 2003 (born in the 351.1 thous. children – the fewest in the whole post-war period). In 2004-2009 the number of births has risen to almost 418 thous. and the growth was mainly due to the result of realization postponed births, and also was recorded an increase in the number and percentage of second births and following. As a result significant increase in the number of mothers aged 30-40 years, witch the increase was mainly families living in

urban areas. The next four years brought a decline in the number of births and as mentioned earlier – in 2014 the number of births was higher than in the previous year.

Chart 3. Live births in the years 1946-2014 – explosions and declines

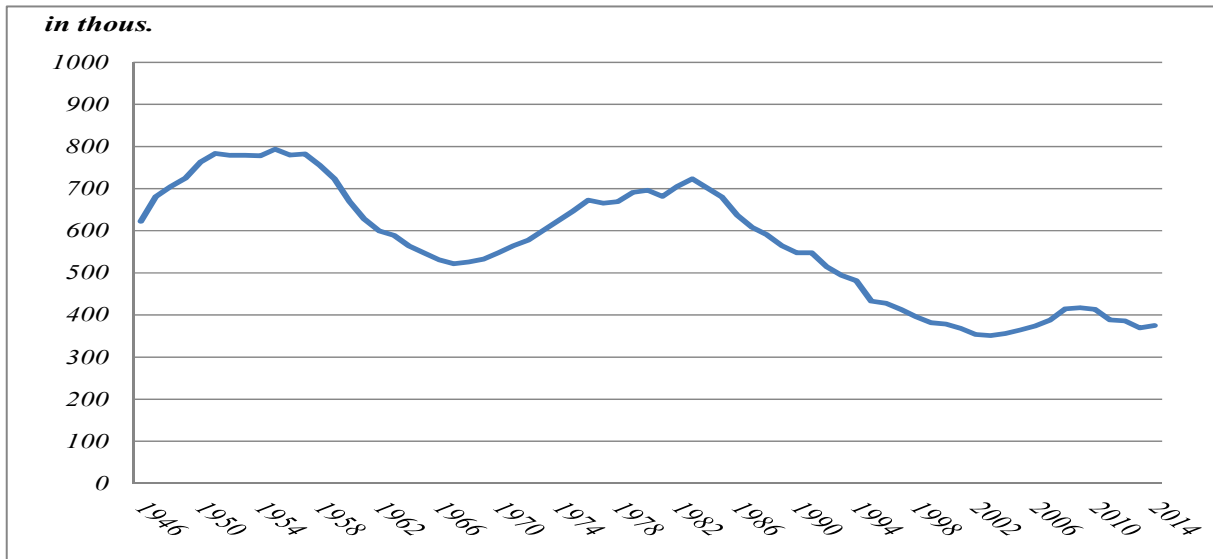

Low number of birth not guarantee in Poland – for more than 20 years – a simple generation replacement; a birth depression has been running since 1989 at a constant level. In 2014 the total fertility rate (TFR) was 1.29 (see chart 4), which means that for every 100 women of reproductive age (15-49 years), there were about 129 children born (in urban areas – 122, in rural areas – 139). Since the beginning of the 90s the last century, the value of the fertility rate is below 2, while the optimal size – defined as optimal for stable demographic development – is 2.1 – 2.15 TFR, i.e. the average number of children per 100 women aged 15-49 vary from 210 – 215 in a given year.

Chart 4. Total fertility rate of population in the years 1990-2014

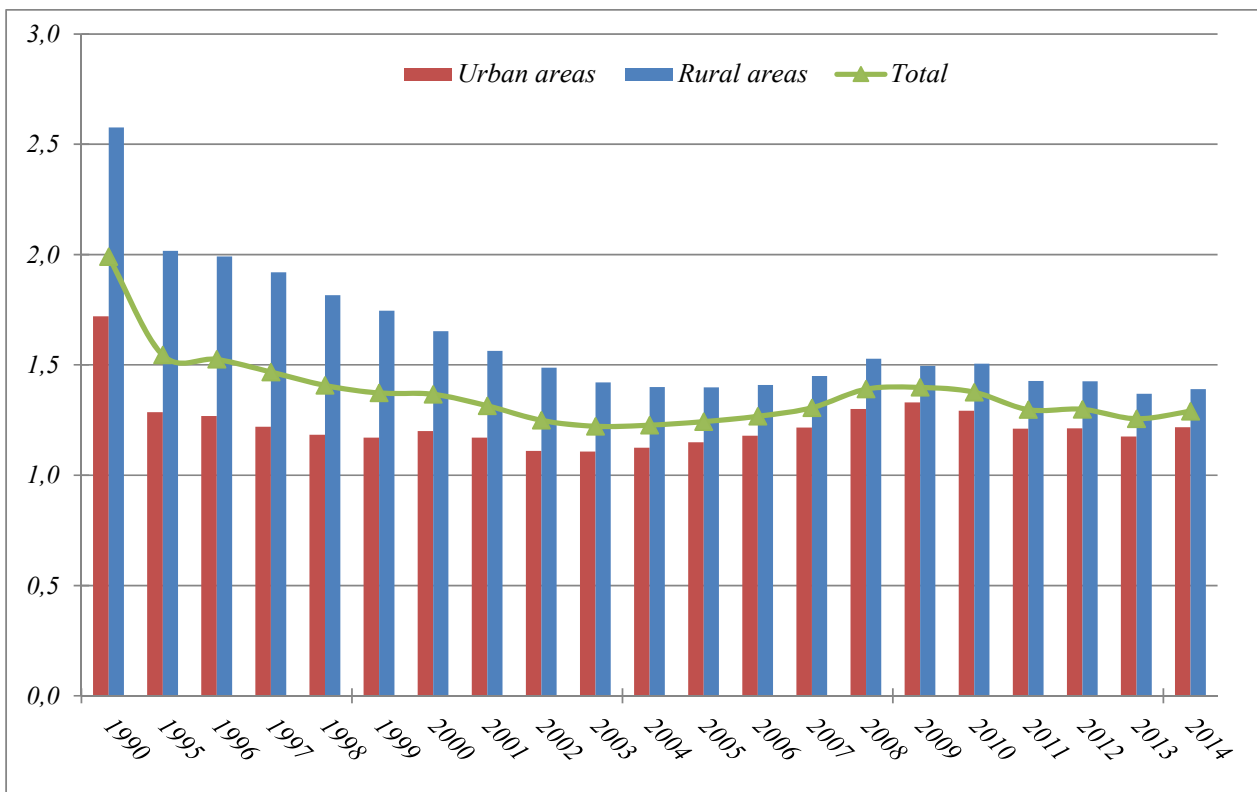

Initiated in the 90s of the last century the demographic transformations are the result of choice, which is often made by young people, to reach a certain level of education and economic stability firstly and then (about the age of 30) to start and expand a family. Observed changes caused a shift of the highest female fertility from the group aged 20-24 to the group aged 25-29 (see chart 5) and significant increase fertility rate at the age group 30-34. which – as mentioned earlier – is the result of realization of the postponed births. The consequence of all the changes in procreation behaviors (since the beginning of this century) is the increase of the **median age of women giving birth to a child**. In 2014 this was 29.5 years – compared with 26 years in 2000 (in 1990 it was slightly less – 26 years). During this period also increased the average age of the women giving birth to their first child from 23.7 years to 27.4 years (in 1990 amounted 23 years).

During the last 25 years there were **change in the structure of the educational level of mothers** as well. In 2014 – in relation to the 90's – the share of the mothers with higher educational level has increased over eightfold i.e. from 6% to about 50% (in 2000 amounted 19%), whereas the percentage of the mothers with primary or no school education has decreased almost fivefold (from 18% to nearly 4% (in 2000 this was 12%). The share of mothers with secondary educational level has not changed significantly for the last twenty years and amounts about 31%.

Chart 5. Live births by age of mother (in %) in the years 1990-2014

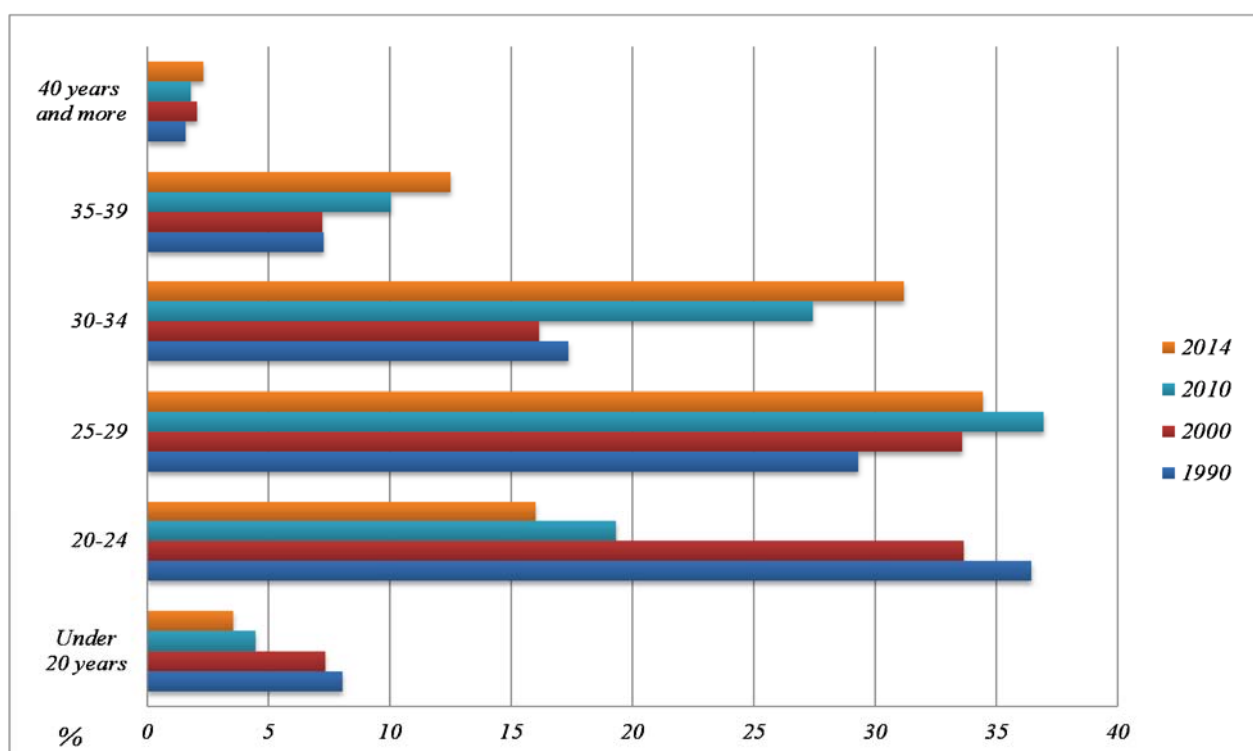

The female fertility is definitely predominated by the number of new marriages, because more than half children born each year are born in the first three years of the marriage of parents. Nowadays about 75% of children are born into families created by legal marriages, the **percentage of extra-marital births has been increasing** systematically and in 2014 amounted to 24,4%. At the beginning of the 90's the extra-marital birth share was 6-7% and above 20% during the recent years. This percentage proves to be higher in urban areas – in 2014 it reached over 26% and in rural areas 21%.

The growing extra-marital birth rate is the results of the growing number of families created by partnership union or a growing number of lone mothers with children, comprising incomplete families – as shown by the results of the last census.

Marriages

*In 2014, there were over **188 thous. new marriages** – over 8 thous. more than in the previous year. The marriage rate was about 4.9‰ (0.2‰ more than a year ago). The frequency of new marriages contracting is similar in urban and rural areas. 2014 is the first which recorded increase in the number of marriages after lasting for five years decline (in 2005-2008 – the number of new marriages increased). As mentioned earlier increases and decreases the number of marriages have an impact on changes in the number of births over the next 2-3 years after marriage.*

*Invariably the first marriages constitute **about 82% of all newly concluded marriages**, i.e. contracted by single persons (about 87% in rural areas). Religious marriages, i.e. the marriages entered into at churches and civil registry offices constitute approx. 63% of legal unions (compared with 70% of all marriages in rural areas).*

*Within the past quarter century, there has been a significant **increase in the age of the persons entering into marriage** (see chart 6). At the beginning of the 90's over half of the married men were below 25 years of age, compared with about 42% in 2000 and less than 16% in 2014. The share amount of women below 25 age has decreased respectively from 73% in 1990, through 62% in 2000 and to 32% in 2014.*

***Men** tend to get married before the age of 30 years; in 2014. **average age** (median age) entering into marriage was **29 years**. i.e. over 4 years more than at the beginning of the 90's (this was 26 years in 2000). **Brides were also older** and in 2014 their average age were **27 years** compared with nearly 23 years at the beginning of the 90s and nearly 24 in 2000. In the last years the age group who tend to get married most often, was not as in previous years group 20-24 but 25-29. The share of this group (both men and women) constitutes nearly 40% (this was 28% in 2000 and about 20% in 1990). Newlyweds in urban areas are approx. 2 years older than in rural areas.*

*There were some change in the **structure of educational level of newlyweds** as well – in 2014 the higher educational level was dominated among brides– nearly 49% in comparison to 15% in 2000 and only 4% in the 90s. Bridges with the secondary level of education accounted for approx. 35% – similarly to the 90's (46% in 2000). The share amount of women with basic vocational education degree has decreased from 35% in the 90s through 25% in 2000 to 9% in 2014. The level of education has increased as well among men: in 2014 – more than 40% of them had secondary education degree (in 1990 – 28%. in 2000 – 35%), higher studies were completed by over 35% of brides (compared to 5% for the beginning of the 90's and 13% in 2000). The biggest change was recorded for case of basic vocational education degree – in 1990 more than half of the bachelors had this level of education (in 2000 – 40%), and currently 18%, but the share remains twice as high as in women.*

Chart 6. Bridegrooms and brides by age in the years 1990-2014

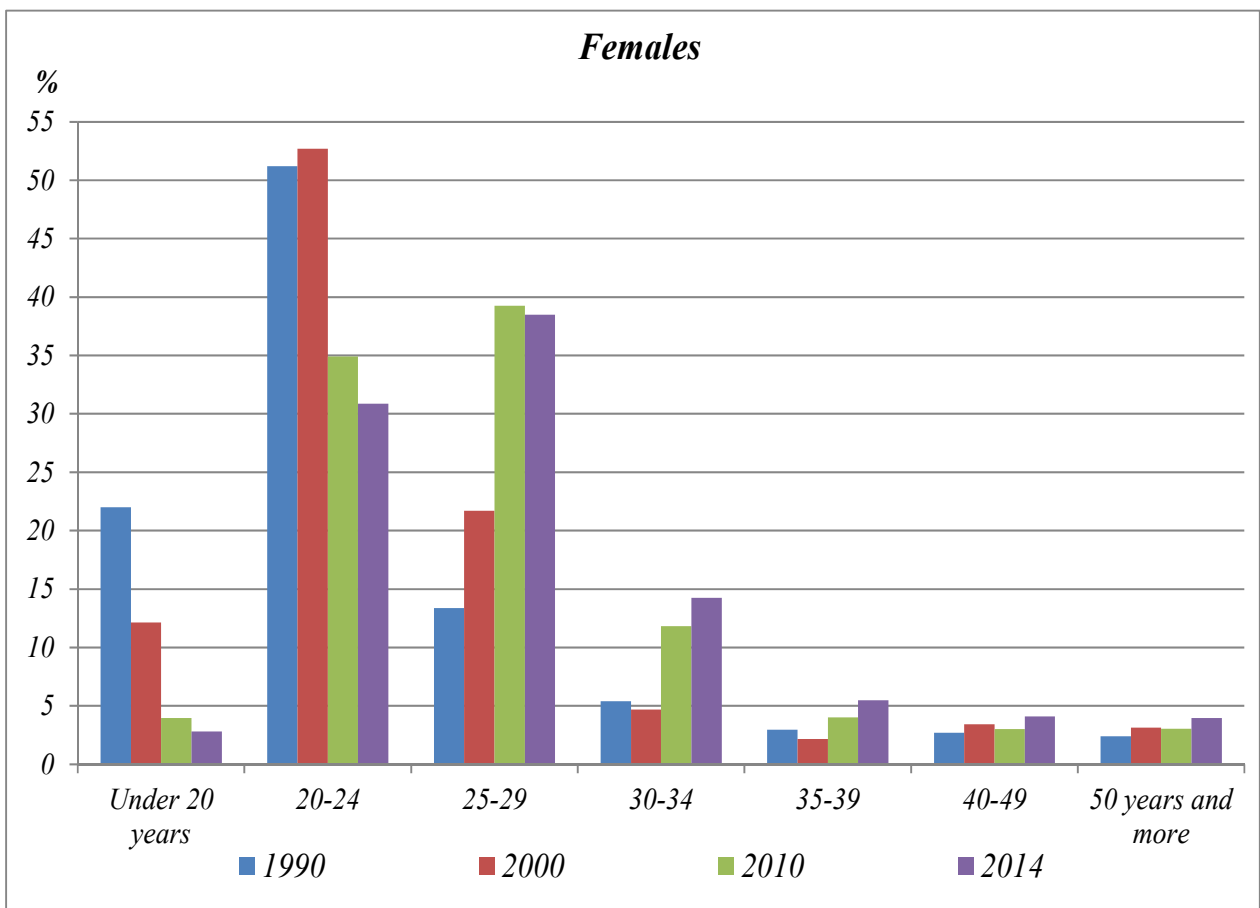
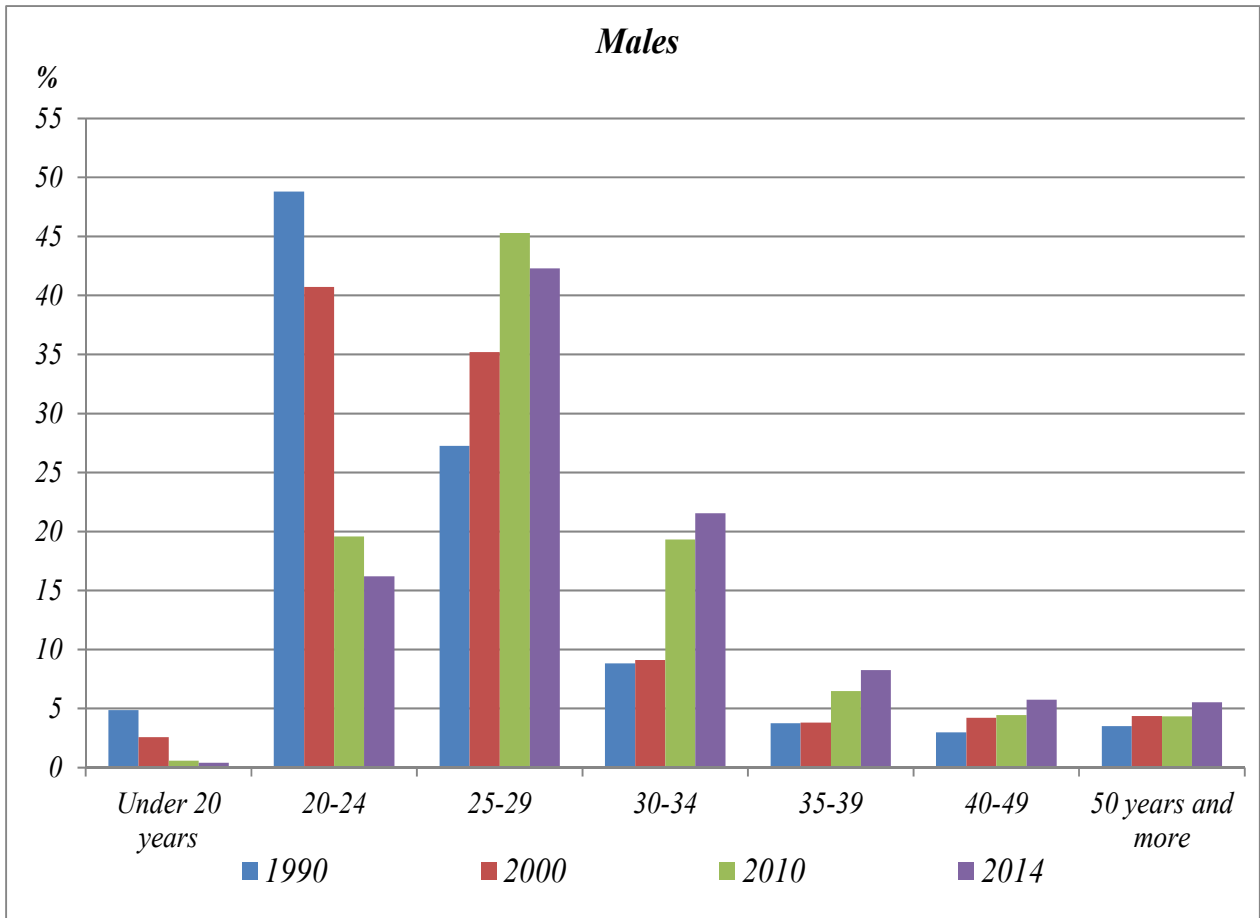

The presented changes are another example of the transformations taking place in the behavior of young people, who are planning a future firstly they try to invest in yourself – in education. work – and then in the family.

At the end of 2014 in Poland there were almost 9002 thous. marriages (see chart 7). Since 2011 the number of existing marriages has been decreasing, i.e. each year the number of new contracted marriages is lower than dissolved (by death or by divorce).

Chart 7. Dissolution of marriages in the years 1990-2014

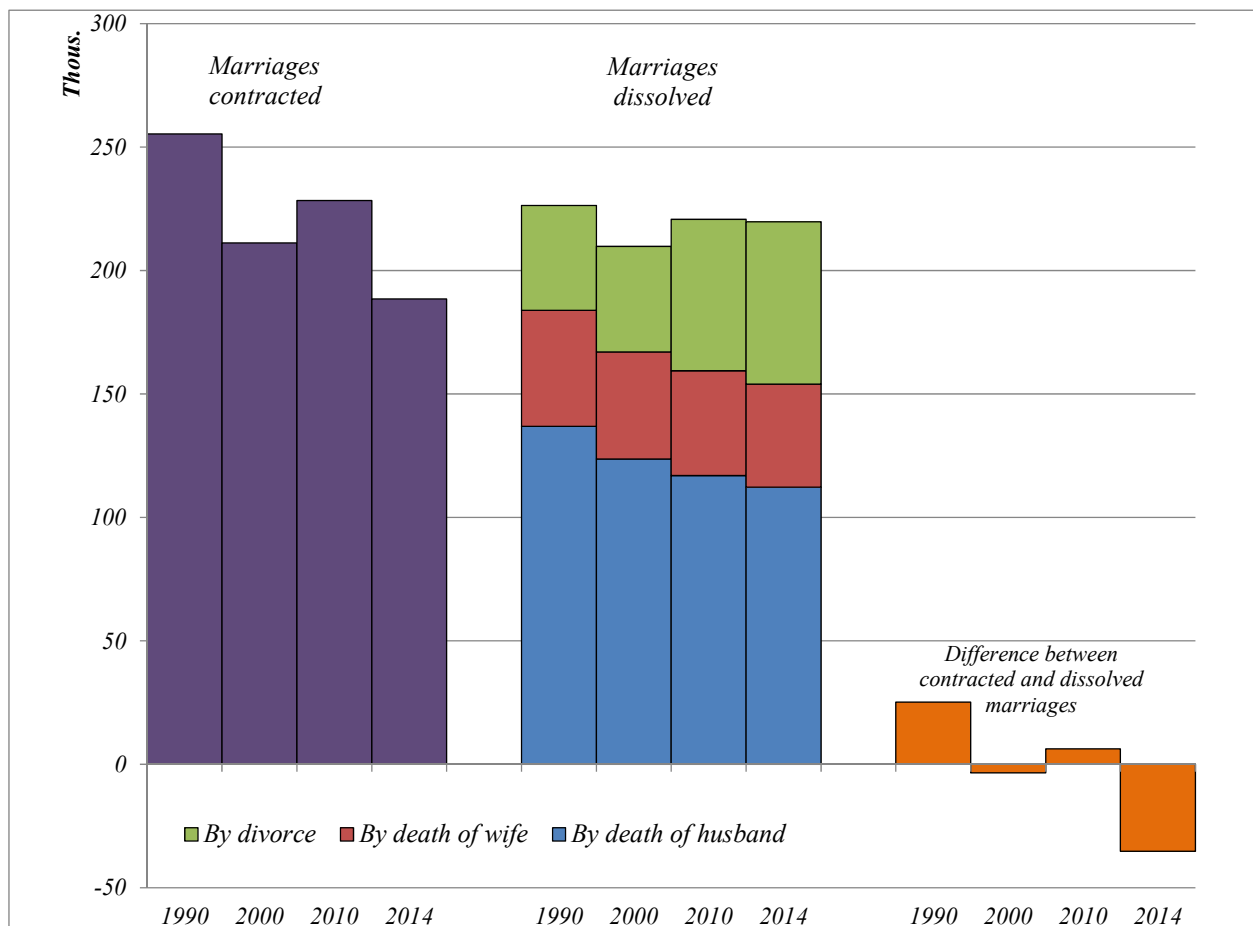

Divorces and legal separations

In 2014 almost 66 thous. couples ended in divorce – about 0.4 thous. less than a year earlier, the divorce rate did not change and amounted 1.7‰.

In 1995-2002 the number of divorces amounted about 40-45 thous yearly, then – in 2006 – there was a rapid increase in its number to 72 thous. In recent years has been divorced about 65 thous. marriages yearly (see chart 8). In 2014. each 73 of 10 thous. existing marriages were terminated through the court ruling in contrast to less than 50 in the 90s. The frequency of divorces in urban areas is nearly twofold higher that in rural areas and is respectively: 90 and 46 per 10 thous. existing marriages.

On average, divorced spouses have lived together for approx. 14 years (and the duration of their marriage becomes slightly longer). In 2014 an average men was about 40-41 years and at the time of divorce, had a basic vocational education degree (37%), or secondary (33%), divorced men

with high educational level amounted around 19%. Women were over 2 years younger (had an average about 38 years) and most often with the secondary educational level – 38%, higher education level – 30% and basic vocational educational level was 22%. From year to year increased age of the spouses taking a decision on divorce – in the beginning of this century divorced man had – on average – 39 years, and the woman less than 37 years (in 1990 divorcing people were a year younger). In the case of the structure by education level – over the last 25 years – among divorcing men were no significant changes, i.e. mostly had basic vocational education level (2000 – 43%, 1990. – 40%) or secondary: in 2000 – 28% and in 1990. – 25% (for 1990 also basic vocational – 24%). However, among women it dominated secondary education level (in 2000 – 40%, in 1990 – 38%) or basic vocational: in 2000 – 27% and 1990 – 26% (in 1990 also primary constituted 26%); for the record – currently dominate divorced person with secondary and higher education level.

Constantly in over 2/3 of all cases, it was women who filed for a divorce. The rate of divorces due to woman's fault was nearly 4% (17% of all divorced was due to men fault), but in the majority of cases (**over 74%**) **the fault was not adjudicated**. The most common causes of divorces which spouses declare is incompatibility of characters (over 1/3 of all divorces), the other causes are infidelity or permanent emotional relationship with another person (1/4 divorces) and alcoholism (18%).

Chart 8. Number of divorces in the years 1990-2014

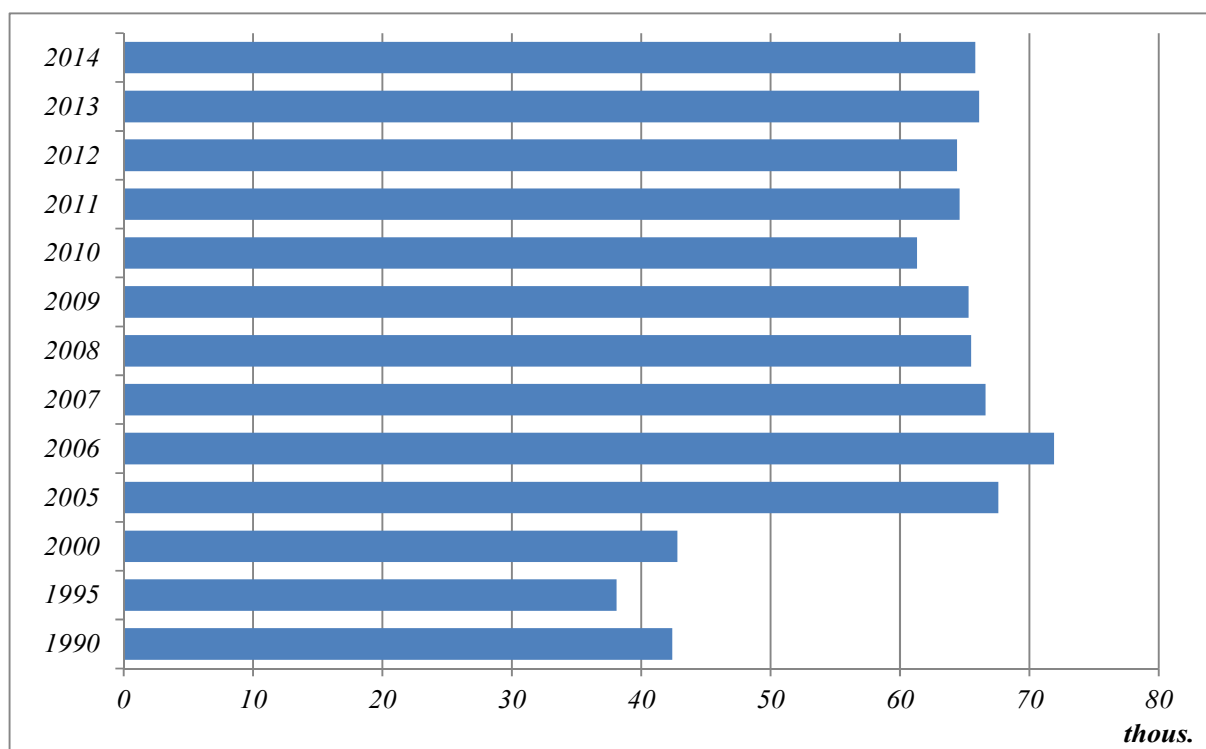

Based on the data from 2014 **about 55 thous. adolescent children** (below 18 years of age) were raised by approx. 58% of marriages. In the majority of the cases (61% in 2014), courts award child custody exclusively to mothers and in about 5% of cases exclusively to fathers. Both parents carry out parental custody in 1/3 of cases.

The legal **separation** ruling procedure was introduced in Poland by the end of 1999. Initially, their number has been increasing rapidly (from approx. 1.3 thous. in 2000 to 11.6 thous.

in 2005). Since 2006 there has been a decline in applications for separation and their number has stabilized at 2-3 thous., **in 2014 nearly 2 thous. separations were ruled.** Each year several separations are legally abrogated, but most of them end in a divorce.

Mortality

In 2014 there were over 376 thous. deaths, this is 10.8 thous. less than in 2013. Death rate was 9.8‰ (in 2013 – 10.1‰). The total number of deaths included 48% of women.

In the years 1992-1998 a systematic decrease in the number of deaths was observed; since 2003 the number of deaths has increased – there have been registered approx. 365 – 380 thous. yearly. Over the past several years, the death rate in Poland has not changed significantly, the growth rate is low and rather uniform, and occurring in some years increase in the number of deaths may be related to unfavorable weather conditions (e.g. severe winter – as it was in 1999, 2012 and 2013). Both in the 90's last century and in last decade the mortality of the rural population was definitely higher than of urban one (the difference values came to 1-2 points). Nowadays the mortality rate in urban and rural areas is aligned, although in 2014 – in urban areas is slightly higher and amounted to 9.9 ‰ and 9.6 ‰ in rural areas.

The main causes of deaths in Poland (see chart 9) **are circulatory system diseases and neoplasms comprising** over 70% of all diseases, the third group of causes are injuries and poisoning (about 6%). At the same time it should be emphasized relatively high (more than 6%) share of deaths, for which the causes are not precisely defined (this is specially separate in the case law i.e. the International Classification of Diseases and Causes of Deaths, a group of medical events used to the classification of deaths for which no specific cause has been identified); the percentage of those judgments in Poland is one of the highest in the European Union.

For several years, there has been a significant **improvement in mortality due to circulatory system diseases**; In 2013 this was the main cause of almost 46% of all causes, whereas at the beginning of the 90s it was about 52% of all deaths (at the beginning of this century – nearly 48%). The mortality due to circulatory system diseases among women is much higher and in 2013 comprised about 51% of total female deaths (compared with 53% in 2000 and 57% in 1990). Among men this percentage is about 10 percentage points less. i.e. respectively now – about 41%, in 2000 – 43% and 48% in 1990. Mortality due to circulatory system diseases is differentiated according to age. Among the elderly (aged 65 years and more), these diseases are the cause of approx. 55% of deaths, among people aged less than 65 years – approx. 28%.

An **increasing rate of deaths due to neoplasms diseases** with a simultaneous increase in the number of new illnesses is an unfavorable trend. In 1990 malignant neoplasms were the cause of nearly 19% of deaths; in 2000 they comprised 23% and in 2013 more than 24%. Neoplasms diseases is more frequent cause of death among men (about 26% of deaths) than among women (about 23% of deaths) and among those aged under 65 years, where are the cause of 1/3 of deaths (and among the elderly – approx. 23%).

Chart 9. Deaths by causes in the years 1990 – 2013

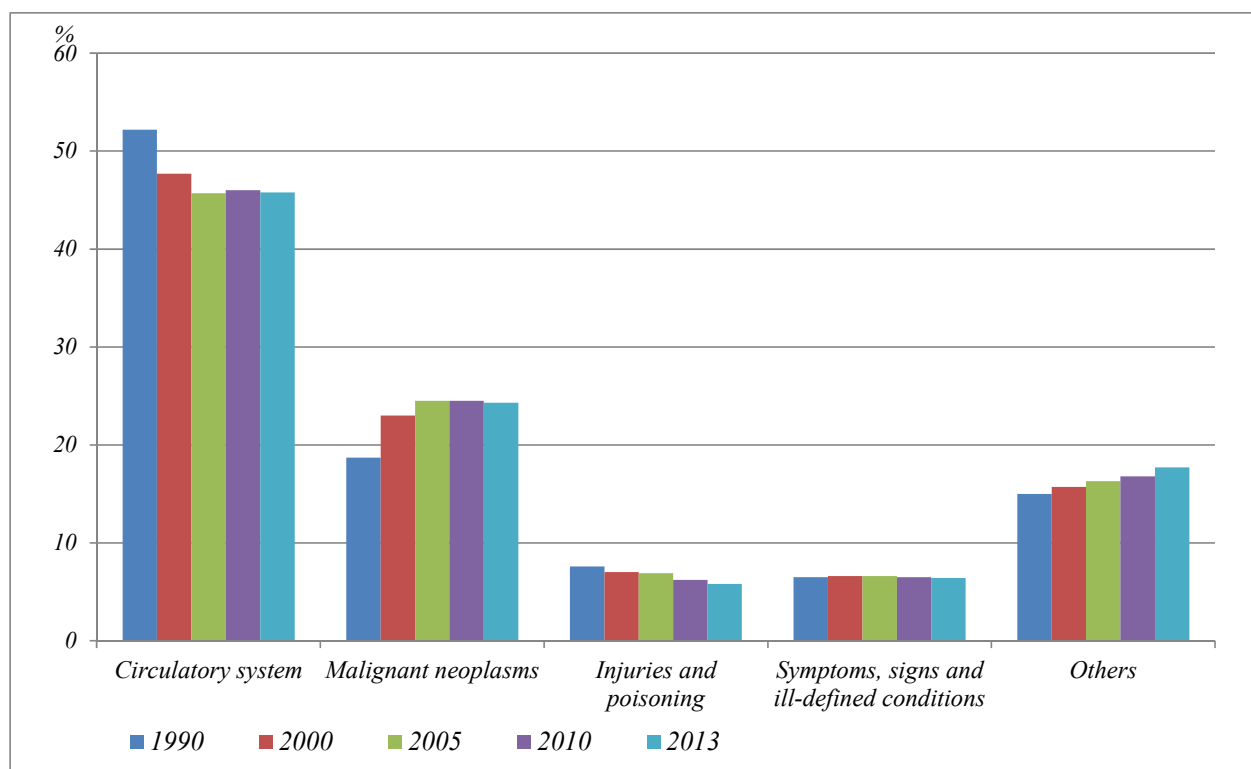

There is **also a gradual decrease in the number of deaths caused by injuries and poisoning**, comprising currently 5.8% of all deaths against nearly a 7.6% value from the beginning of the 90's last century (7% in 2000). In this case there is also a large difference in the number of deaths by sex; among men injuries and poisoning comprise over 8% of the causes of deaths and about 3% among women, and also by age, i.e. among children and young people (aged 10-34 years), injuries and poisonings are the cause of 50 to 70% of deaths.

Positive phenomenon is observed continuously **decrease in mortality of children aged 1-14 years**. The mortality of children aged 5-14 years is particularly low, especially compared with the successive groups of age. Only 13 child per 100 thous. children aged 1-14 years died in 2014 – compared with 22 in 2000 and in the early 90's of the last century – 36. The mortality of children living in rural areas (14 per 100 thous.) is slightly higher than the urban population (12) – especially among teenagers. Relatively frequent causes of death in this age group are malignant neoplasms (16% of all deaths), respiratory disease (11%), followed by the nervous system and sense diseases (almost 10%) and congenital defects (particularly in the group 1-4 years).

In turn, **among children and adolescents (aged 5-19), the most common causes of mortality which constitute more than half of all deaths, injuries and poisonings are**, which often are boys (63% of causes of death for this age group) – especially among teenagers (among girls – 44%). A worrying phenomenon is the increase – over the last 25 years – the number of suicides among teenagers (aged 15-19 years). Particularly rapid growth was recorded in the 90s last century – in early 90s suicides represent approx. 10% of all deaths in this age group, in 2000 – already more than 16%. This high proportion persists and – despite a significant decrease in the total number of deaths among young people – suicide bombings in 2013 were the cause of almost 1/5 of their deaths.

Steady decrease in the mortality of children and adolescents is also accompanied by a trend of decreasing **infant mortality** (see chart 10). In 2014 there were registered **1.6 thous. deaths of children below 1 year of age**, (more than 100 infants less than year before). Rate expressing the number of infant deaths per 1 000 live births, in 2014 amounted 4.2‰ – this is 3.9 points less than at the beginning of this century and about 15 points less than that recorded in the early 90s of the last century.

About 70% of all infants dies within the first month of life (**in the neonatal period**), of which nearly 50% within the first week of life. **The causes of more than half of infant deaths are the diseases and conditions during the perinatal period**, i.e. the diseases emerging during pregnancy and within the first 6 days of infant's life, another 37% **are congenital defects** and the remaining deaths are caused by the diseases or defects acquired during the infancy period.

Similarly like infant death rate also **the perinatal death rate** (still births and deaths of infants aged 0-6 days per 1000 live and still births) show a decreasing tendency; in 2014 it was running at an 5.6‰; at the beginning of this century – it was nearly 10‰; and at the beginning of the 90s last century was nearly 20‰ (see chart 10).

Chart 10. Perinatal mortality rate and infant deaths per 1000 live births in the years 1990-2014

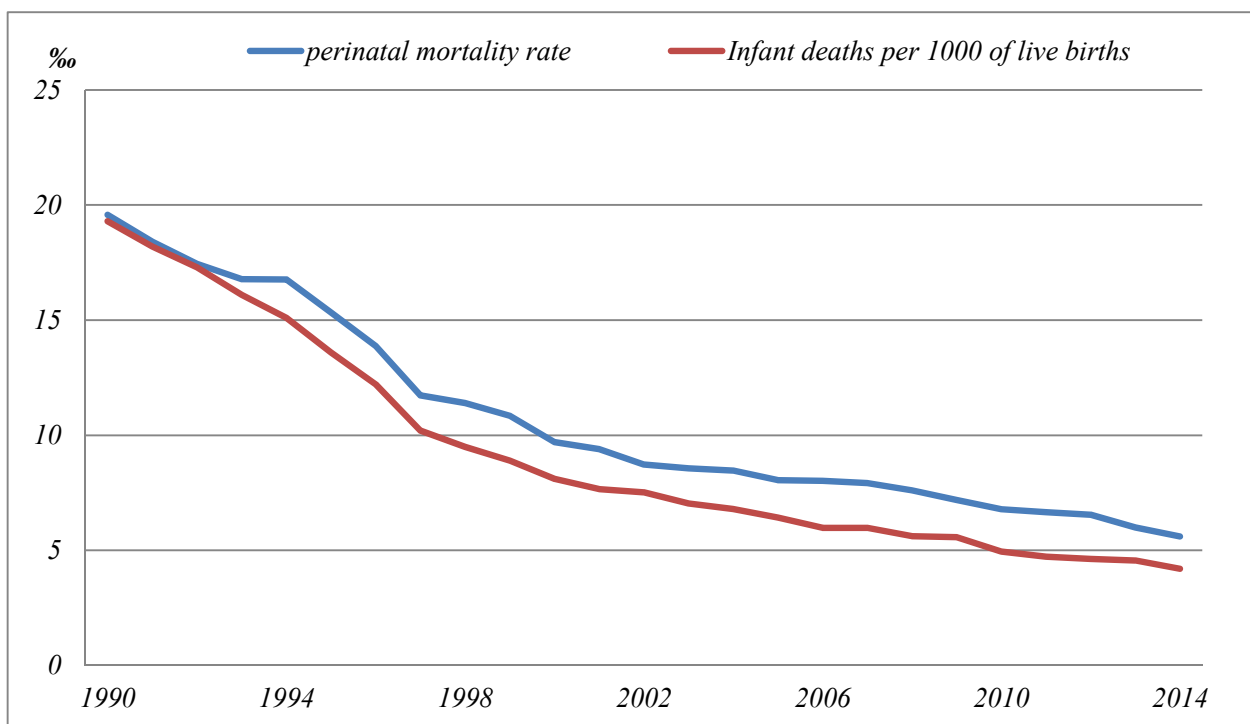

A **high excessive mortality of men** are experiencing in Poland that is already observed among the boys. In younger age groups (starting from group 20-25 years), the mortality rate of men is fourfold higher than of women, and in the following groups (starting from 35 years old) – threefold and twofold higher. This is reflected in the parameters of the life expectancy of women and men.

Life expectancy

An improvement in the field of mortality, observed since the beginning of the 90s has positive impact on the life expectancy of Poles. At the same time, there is still a significant difference in the average life expectancy of men and women (see chart 11). **In 2014 life expectancy was 73.8 years for men and 81.6 years for women.** When compared to the beginning of the 90's of the last century life expectancy has risen by nearly 7 years for men and by nearly 6 years for women, while in comparison to 2000 – by about 4 years for both men and women.

Like in the other countries – the difference in life expectancy of men and women is attributable to the **excess mortality of men**. Despite the fact that during the 90s. this difference between the life expectancy of women and that of men decreased (from 9.2 years in 1991 to 8.2 years in 2001) the following decade brought an increase in this value to 8.7 – in the years 2006-2008. Since 200, a decrease in this value has again been observed – the current difference in life expectancy of men and women amounts to 8 years.

In 2014 the average life expectancy of men living in urban areas was 74.2 years. i.e. by 1.1 years more than of men living in the rural areas, while women living in urban areas live 81.5 years – by 0.2 years less than women, who live in rural areas. Currently, women in urban areas live by 7.3 years longer than men (in 1991 this difference amounted to nearly 9 years, and in 2001 – to nearly 8 years), while those in rural areas – by 8.6 years longer (in 1991 this difference amounted to 9.7 years, and in 2001 –to 8.8).

Chart 11. Life expectancy in the years 1950-2013

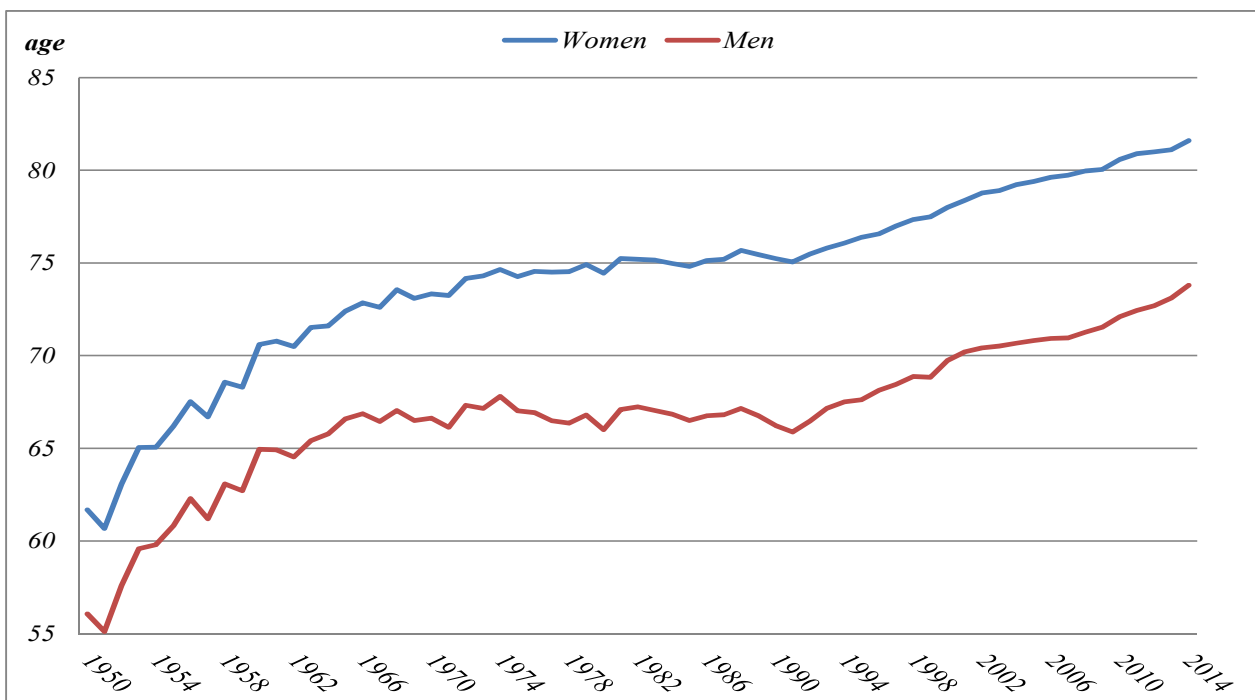

A more complete interpretation of the data concerning the life expectancy is possible by analyzing it along with the state of health. **Indicator of life expectancy in good health** shows the average number of years of disability-free life per person (according to sex and age). Therefore, this indicator adds a qualitative dimension to the expected number of years of life and allows to observe, if longer life means also a longer life in good health. As indicated in the results

of the Eurostat research for 2012 shows, life expectancy in good health in Poland for women amounted to more than 77% of the projected life expectancy, and for men to over 80 %. These indicators are slightly higher than the European average. This means that in case of women – from 81 years of life expectancy projected in 2012 the first 63 years (77%) will be a period without restrictions caused by disability. For men, 59 years of about 73 (i.e. more than 80%). However – with age these indicators decreased and the percentage of remaining life without disability decreases. For example, for women aged 50 years further life in health constitutes only 53 % of the remaining years of their lives, and for men 60%. In case of Poland indicators for the older age are lower than the average for European countries.

An improvement in rising life expectancy can be attributed to healthy lifestyle practices, promoted widely since the beginning of the 1990s. According to the 2009 surveys on the population's health¹, positive changes have occurred in the behavior patterns of Poles. There include, among others a change in eating habits. There has been a visible decrease in the percentage of smokers (mostly men). Although for several last years the percentage of adults drinking alcohol has not changed, some significant changes in standard alcohol consumption patterns have been observed (beer is slowly replacing vodka and other spirit beverages). During the past several years, there has been a clear increase in the number of women performing a special type of preventive examinations.

International migration of population

In 2014 immigration for permanent residence reminded at a similar level as in the previous year (amounted respectively 12.3 thous. and 12.2 thous.). In previous years (2009-2013) was observed downward trend.

At the same time, there some decrease in emigration in emigration for permanent residence was recorded. In 2014 the number of de-registrations of permanent residence in Poland, in connection with the living abroad permanently, amounted to 28.1 thous., whereas in 2013 amounted to 32.1 thous. – after increase observed in years 2010-2013, small reduction in emigration stream was occurred.

As a results of these changes balance of definitive international migration in 2014 amounted to -15.8, while in 2013 was -20 thous.

The main directions of emigration for permanently stay remain unchanged – they are Germany and the United Kingdom. In 2014 to Germany emigrated 10.3 thous. persons, to the United Kingdom 7.4 thous.

Due to fact that immigrants for permanent stay dominates Poles, who decide to return to the country (87% of all immigrants), emigration countries are also the main countries of former residence of immigrants. In this case in the first place these is the United Kingdom, whence arrived to Poland 2.9 thous. persons, and in second place is Germany (2.4 thous.), next – third place is taken the United States of America (1.1 thous.).

¹¹ See: publications edited by GUS "Stan zdrowia ludności Polski w 2009 r." (Health Status Population in Poland in 2009).

The scale of migration for temporary stay is significantly higher. According to a recent estimate, that at the end of 2013 **about 2196 thous. inhabitants of Poland were temporary staying abroad**, i.e. about 66 thous. more than in the previous year. The dominant group among all emigrants comprised those person who came abroad in order to seek or take up a job. The results of the last census showed that at the end of March 2011 the percentage of persons staying abroad in connection with work was approximately 73%. This percentage varied depending on the country of residence, with the highest rate of approximately 90% being recorded for persons residing in the Netherlands. The main directions of Polish temporary emigrants still remain: the United Kingdom, Germany, the United States of America, Ireland, the Netherlands and Italy. Increasing the number of people residing in Norway.

Population by sex and age

In the total population² of Poland amounting to about 38 496 thous., **52% were women**; there were 107 women per 100 men (111 women in urban population and 101 women in rural population). The numerical advantage of men can be observed among the population group aged up to 48 with approx. 99 women per 100 men. In the age group of 49 and more, the feminization ratio equals 126 however, in the oldest age group (70 years and more) the ratio amounts to 179 women per 100 men on average. The predominance of women in rural areas starts just from the age of 62 years, in urban areas from the age of 38.

In 2014 the average Pole was **39.4 years old** (median age). For men median age was 37.8 years and for women, who are older (due to longer life expectancy) – 41.2 years. The rural population with the average age of 37.7 years is younger than the urban population – the average of 40.6 years. Since 2000 the median age of the average Pole has increased by 4 years, and since the beginning of the 90's of the last century by 7 years. In 2000 the median age of the whole population amounted to 35.4 (in urban areas 36.6, in rural areas 33.5), with 33.4 for men and 37.4 for women. The changes in demographic processes, and more importantly, the deep births depression ongoing since the 1990s, have resulted in changes to the number and structure of population by age (see table 2).

During the last 25 years **the number of children under the age of 15 years** significantly decreased (about 3.5 million) and percentage in the Polish population (about 10 percentage points). In 2014 it was 5764 thous. children, and their share in the total population was 15%. While, at the beginning of this century, children accounted for nearly a fifth of the population, and in 1990 almost ¼. On the other hand – at the same time – the number of **people aged 65 years and more** successively increased (nearly 2 million). In 1990 the share of older people in the total population amounted to over 10.2%, and at the end 2014 increased by half to 15.3%. Currently, the number of elderly people is about 110 thous. – larger than the number of children.

² The presented balance of size and structure of population takes into account Polish population, who temporarily emigrated abroad, irrespective of their official reporting a change in address. At the same time immigrants which temporarily stay in Poland – regardless of duration of their stay and the formal and legal status of their residence – were not included into Polish residents.

To summarize changes in the structure of population by **economic age group** it should be pointed on the successive – over the years 1990-2014 – **decrease in the population in pre-working age**: in number (over 4 million) and structure (by 11 percentage points). At the end of 2014 the share of pre-working age population amounted to over 6.9 million (about 52 thous. less than in 2013), and their share in the total population was about 18.0%; in 2000 – 24.4%; in 1990 – 29% (see table 2 and chart 12).

Table 2. Population by selected age group in the years 1990-2014
As of December 31

Age groups ^a	Years					Years				
	1990	2000	2010	2013	2014	1990	2000	2010	2013	2014
	in thous.					in percentage				
Total population	38073	38254	38530	38496	38479	100.0	100.0	100.0	100.0	100.0
Biological age groups										
0-14	9294	7294	5856	5771	5764	24.4	19.1	15.2	15.0	15.0
15-64	24892	26234	27484	27052	26840	65.4	68.5	71.3	70.3	69.7
65 and more	3887	4726	5190	5673	5874	10.2	12.4	13.5	14.7	15.3
Economic age groups										
pre-working	11043	9333	7243	6995	6943	29.0	24.4	18.8	18.2	18.0
working	22146	23261	24831	24422	24230	58.2	60.8	64.4	63.4	63.0
mobile	15255	15218	15424	15338	15262	40.1	39.8	40.0	39.8	39.7
non-mobile	6890	8043	9407	9084	8968	18.1	21.0	24.4	23.6	23.3
post-working	4884	5660	6456	7078	7305	12.8	14.8	16.8	18.4	19.0

a) Age: pre-working 0-17 years; working 18-59/64 years, of which: mobile 18-44 years, non-mobile 45-59/64 years; post-working 60/65 years and more.

Also decreased the number and proportion of people **at working age** (women aged 18-59, men aged 18-64). In 2014 the number of people at working age amounted to 24.2 million, and was lower by about 192 thous., in comparison with 2013, including about 116 thous. less at mobile age.

In the years 2000-2008 – as a result of entering in working age persons born during the last baby boom (from the early 80's the twentieth century) – both the number and the proportion in the total population increased. Since 2010 the percentage of this group of people has been decreasing, and in 2013 it amounted to **63.0%**. This also follows from the process of moving to a group of post-working age (60 years for women and 65 for men) numerous vintages of people born in the first half of the 50's of the last century. Nevertheless in the end of 2014 the share of population capable to work was by 2.2 points higher than in 2000 and 4.8 points more than in 1990 (see table and chart 12).

At the same time **the ageing process of the labor force slowed down** (see chart 12), i.e. grow rate of the population in the non-mobile age (over 44 years) decreased. The share of population in this age currently amounts to 23.3% and it was about 1.1 points less than in 2010, but about 2.3 points higher than in 2000. However, the percentage of population in the mobile working age remains unchanged for over 20 years and is about 40% – currently it is 39.7%.

Chart 12. Population by economic age groups in selected years

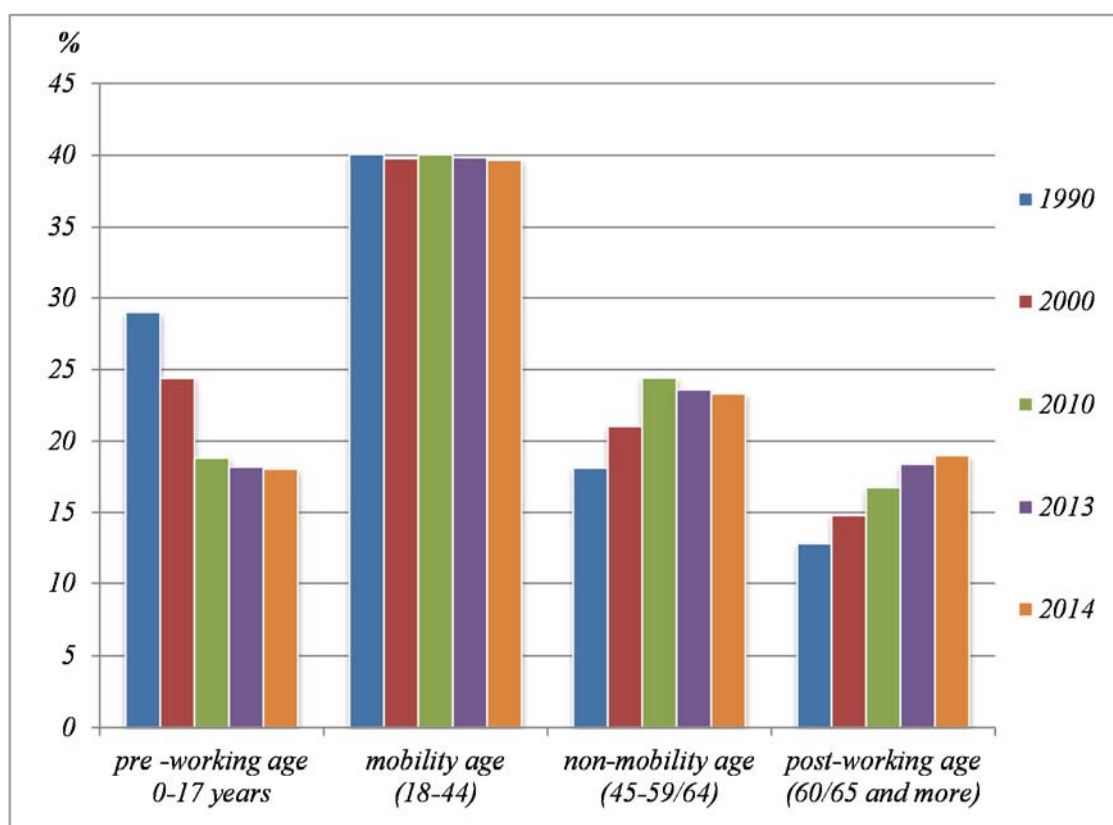

Over the recent years a **further increase in the number of the persons at post-working age** has been observed (men aged 65 and more, women aged 60 and more). At the end of 2014 the population in the post-working age amounted to more than 7.3 million persons, while its share in the total population was 19.0% (in 2000 respectively 5.7 million and almost 15% and in 1990 less than 13%). In comparison to 2013, the number of persons at post-working age increased by more than 227 thous. (0.6 percentage points).

The relations between economic age groups of population are becoming increasingly more relevant – which is demonstrated by the **dependency ratio** (see table 3)

Table 3. Population at non-working age per 100 persons at working age in the years 1990-2014

Years	Total			Urban areas			Rural areas		
	total	at age		total	at age		total	at age	
		pre-working	post-working		pre-working	post-working		pre-working	post-working
1990	72	50	22	65	46	19	83	56	27
2000	64	40	24	58	35	23	76	49	27
2010	55	29	26	53	26	27	58	34	24
2012	57	29	28	56	26	30	58	33	25
2013	58	29	29	58	26	31	58	32	26
2014	59	29	30	59	27	33	58	32	26

Currently there are 59 persons at non-working age per 100 persons at working age, whereas in 2000 this ratio amounted to 64 (and to 72 in 1990). However, significant changes can be observed by analyzing partial indicators, i.e. the ratio of the number of persons at the pre-working age to the persons at working age, and separately for the person in post-working age in relation to the persons in the working age. Generally, the pre-working age group is undergoing some unfavorable changes, which indicator – as a result of the decreasing number of births – increased by about 60% and it was 29 against 50 in 1990. In 2014 partial indicators are similar, i.e. per each 100 person in working age, there is 29 persons in pre-working age and 30 in past-working age, whereas in 2000 this relation amounted to 40 and 24 as well as 50 and 22 in 1990 respectively.

Chart 13. The population age pyramid (as of December 31, 2014)

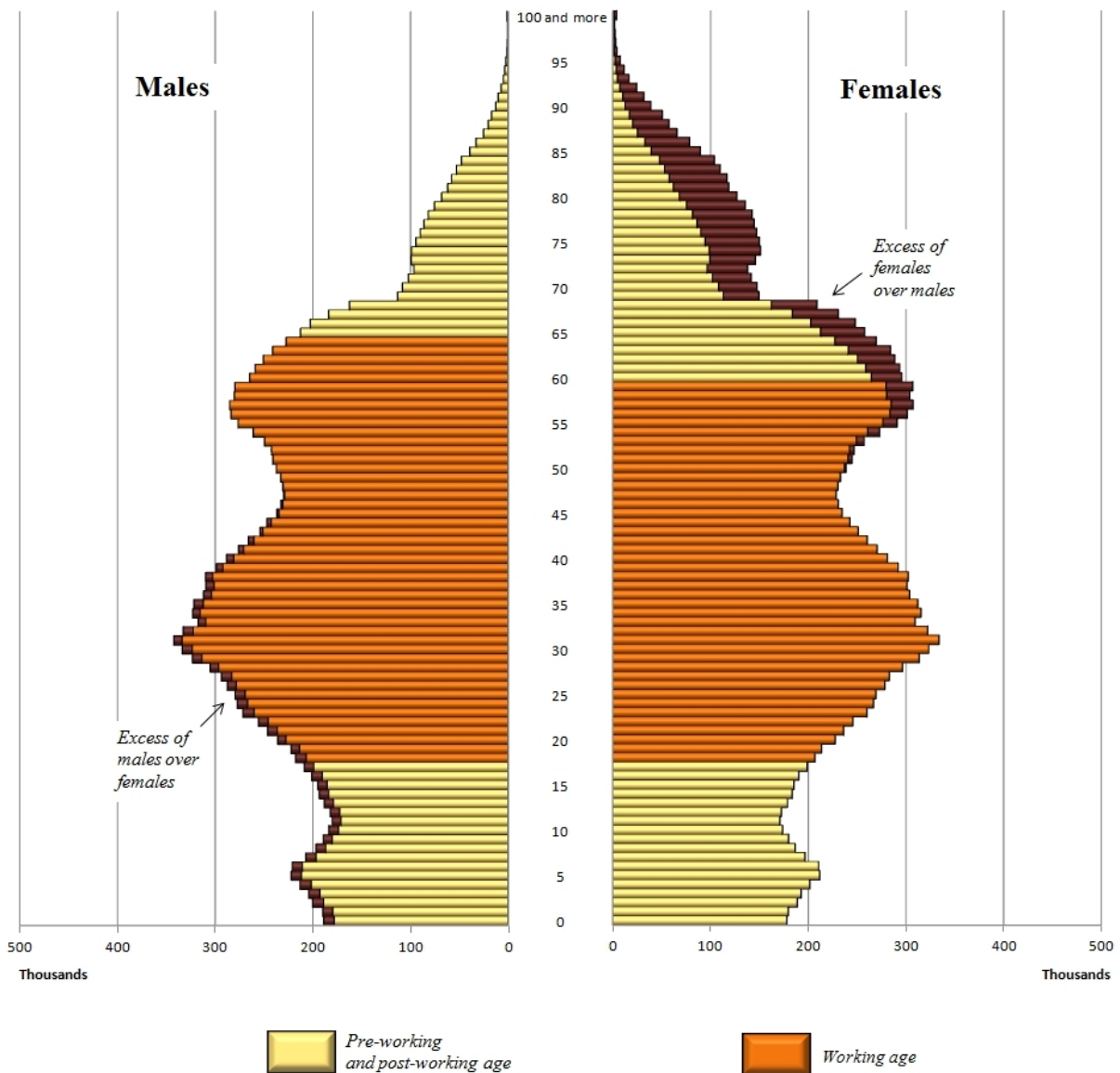

The recently observed demographic changes suggest that the demographic situation of Poland is still disadvantageous but slightly more favourable than at the turn of the century. Although, we should not expect any considerable changes, which could ensure a stable demographic development in the nearest perspective. The low number of marriages and changes in the births trend will have a negative impact on fertility in the future; especially when coupled with the high rate of international emigration of Poles (particularly temporary emigration of young people). The ongoing process of population ageing in Poland resulting from a positive phenomenon of an increasing life expectancy is intensified by the low fertility rate. In the future, this will cause a decrease in the supply of labour force on the labour market and difficulties in the social security system due to an increase in the number and percentage of elderly persons.

Population forecast till 2050

According to the latest population forecast for the years 2014-2050, there will be a steady decline of population of Poland throughout the forecast period (see chart 14). Forecast predicts that the Polish population will fall from 38.5 million people in 2013 to 36.5 million in 2035, and to less than 34 million in 2050. This means that at the end of the forecast horizon Polish population in comparison with 2013 will be smaller by 12% (or about 4.5 million people). The expected decrease in population size will concentrate in the cities whose population will decrease by 4.4 million.

Chart 14 Population of Poland 1970 – 2050 (in millions)
(1970 – 2013 actual data. 2014 – 2050 projection)

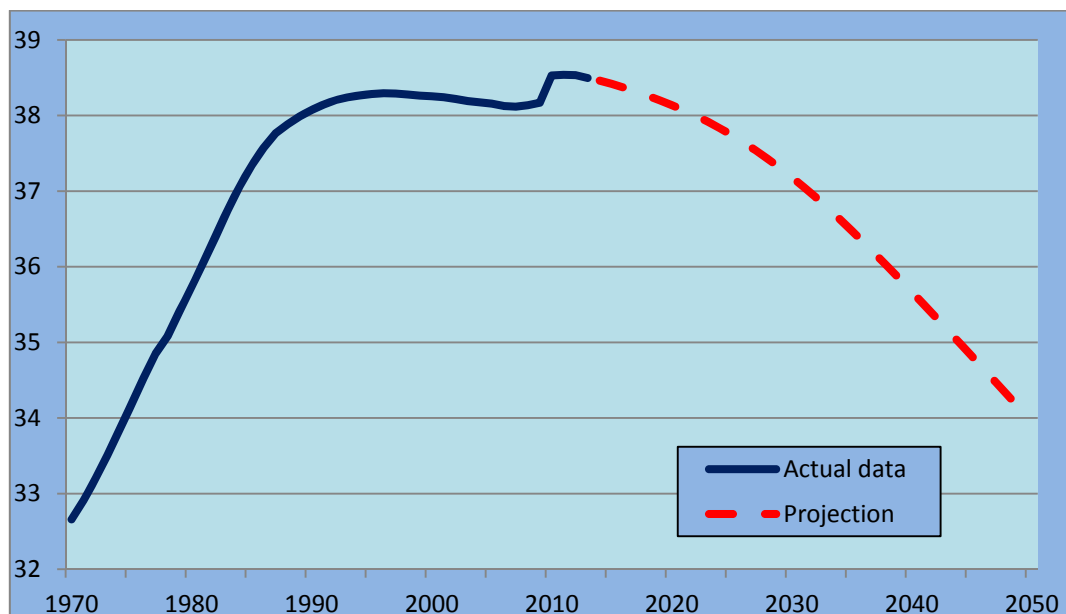

The main reason for the decline of population will be decreasing number of births. In 2013 370 thous. children were born in Poland. It is expected that in 2035 the number of births will amount to 274 thous. in 2050 to 255 thous. (nearly one-third less than today). The decrease in the number of births will happen despite the growth of the fertility rate assumed by the forecast (from

1.26 in 2013 to 1.52 in 2050). This is due to the fact that in subsequent years the age of peak fertility (from 25 to 35 years of age) will be entered by progressively less numerous cohorts of women born during the demographic decline of the 90s and the beginning of the present century.

The decline in the number of births will be accompanied by a systematic increase in life expectancy. A man born in 2013 had before him – on average – 73.1 years of life, while woman 81.1 years. In 2050 the average life expectancy – according to the forecast – will be 82.1 years for men and 87.5 years for women (respectively 9 and 6.4 years more than in the initial year of the forecast). The increasing number of people in advanced age will result in a significant growth of the number of deaths. It is expected that the number of deaths will continue to rise gradually until 2043. Then there will be a slight decline. Ultimately – as a consequence of the forecast assumptions – in 2050 the number of deaths will amount to 428 thous. (almost 41 thous. more than in 2013).

As the result of anticipated changes in rates of births and deaths, negative natural growth (the difference between births and deaths) will continue throughout the entire forecast period (see chart 15). Only in rural areas, in the early years of the forecast, there will be a small surplus of births over deaths (until 2018).

The international migration will also have an impact on the Polish population decline. Over the next 20 years, net migration rate for Poland will be negative. Starting from 2035 number of emigrants and immigrants will be equal. Forecast assumes a constant level of emigration and increase of immigration.

Chart 15 Natural growth of population (in thousands)
(Until 2013 – actual data; from 2014 – forecast)

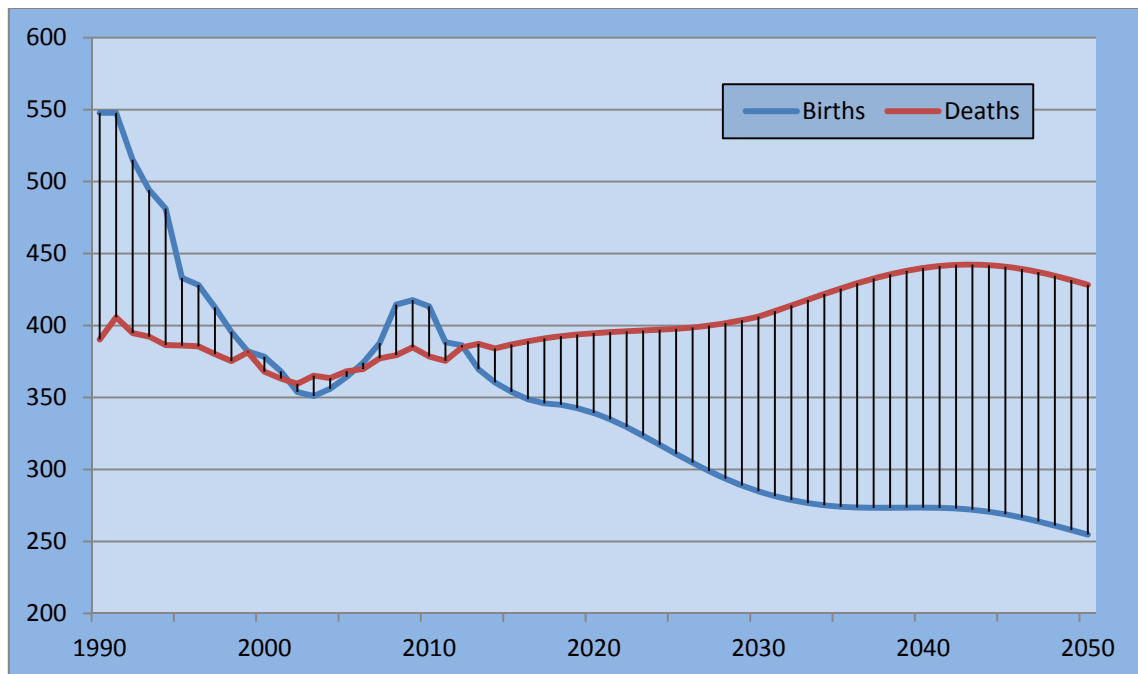

The assumed persistence- throughout the entire forecast period – of the low birth rate and changes in mortality (resulting in a lengthening of the average life expectancy). will lead to the significant changes in the age structure of the population. In 2050 the number of children aged 0-14 years will reach 4.1 million – only 71% of this population in the base year of forecast (in cities – 68% and 75% in rural areas). In turn, the number of adults (15-64 years) will decrease

until 2050 by 8.3 million. of which about 6.3 million in the cities. This will also be reflected in the systematic increase of the number and proportion of elderly population. In 2013 the population aged 65 years and older accounted for less than 15% of the population (5.7 million people). In 2050 this percentage will increase to nearly 33% (11.1 million), while the share of people aged 80 and more will increase during the forecast period from the current 4% (1.5 million) to over 10% (3.5 million).

Changes in the age structure of the population, in particular the aging of the population, are best presented on the graphs called age pyramids (see chart 16). While the structure of the population by age in 2013 was the shape of a pyramid, a little distorted by a relatively narrow basis (illustrating number of births lower than the dozen or several dozen years earlier), the graph for subsequent years the forecasts will increasingly deviate from the classic shape of the pyramid. Decreasing number of births will result in narrowing the base of pyramid, and the increasing elderly population will broaden its upper part.

As a result of anticipated changes in demographic processes there will be a decrease of the percentage of people in younger age groups, and increase of the share of elderly population. Simultaneously there will be waves of changes (growth or decreases) in individual age groups of population.

**Chart 16 Age pyramid (in thousands)
(2013 – actual data; 2050 – forecast)**

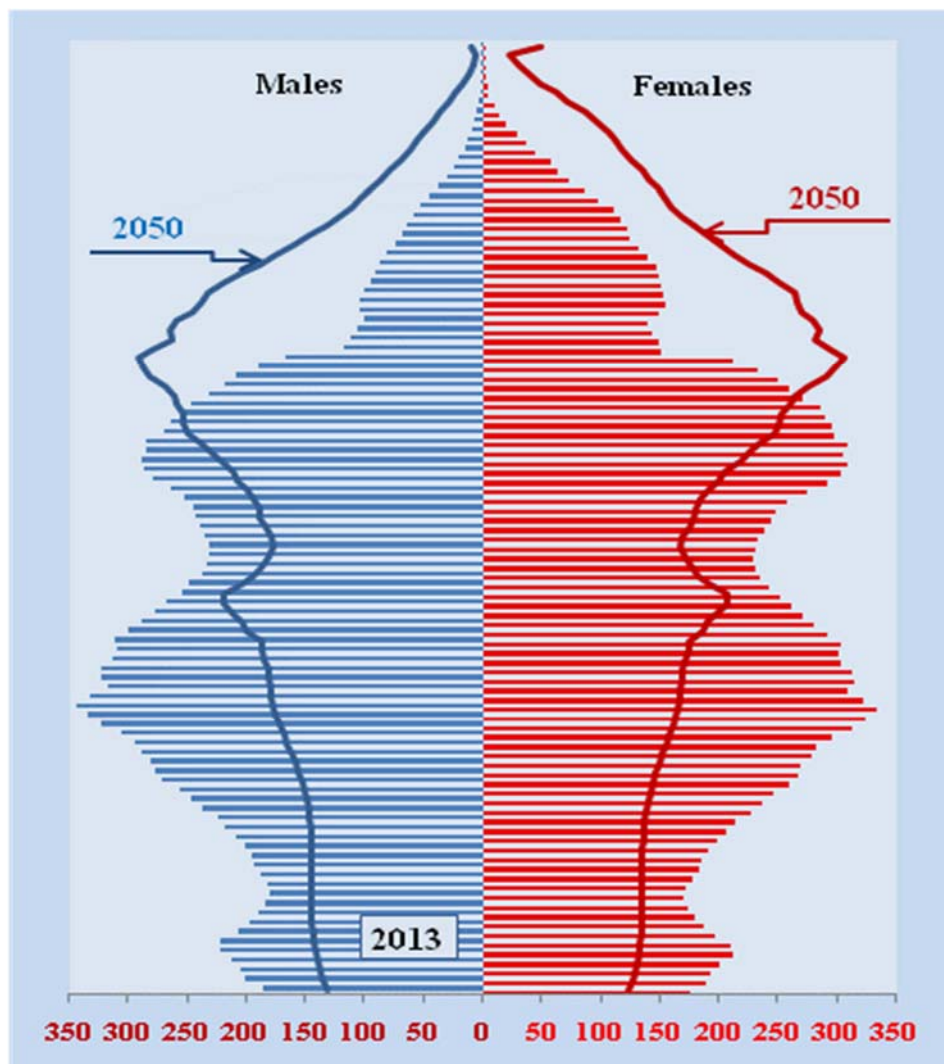

The process of aging of the population will have undoubtedly far-reaching consequences for the labor market. At the end of 2013 the number of working-age population was 24.7 million and accounted for approximately 64% of the total population. In 2050 (taking into account the raising age of retirement to 67 years for both women and men) it will number about 19 million, or 56%. At the same time, non-working-age population will increase from 7 million to nearly 10 million. This is a considerable increase of the demographic burden. In 2013 there were 29 people at post-working age per 100 persons of working age. In 2050 there will be 52.

TABL. A. PODSTAWOWE DANE DEMOGRAFICZNE DLA LAT 1985-2014
BASIC DATA ON POPULATION SIZE. VITAL STATISTICS AND MIGRATION IN 1985-2014
OGÓLEM
TOTAL

Lp. No.	Wyszczególnienie	1985	1990	1995	2000	2004	2005	2006
1	Ludność ogółem w tys. (w dn. 31.XII)^{a)}	37341	38073	38284	38254	38174	38157	38125
2	Ludność miejska w %	60,2	61,8	61,8	61,9	61,5	61,4	61,3
3	Ludność wiejska w %	39,8	38,2	38,2	38,1	38,5	38,6	38,7
4	Przyrost rzeczywisty w tys.	277	85	19	-9	-17	-17	-32
5	w %	0,75	0,22	0,05	-0,02	-0,04	-0,04	-0,08
6	Mężczyźni (w tys.)	18211	18552	18628	18537	18470	18454	18427
7	Kobiety (w tys.)	19130	19521	19656	19717	19704	19703	19698
	Ludność w wieku - w %							
8	przedprodukcyjnym (0-17 lat)	29,7	29,0	26,6	24,4	21,2	20,6	20,1
9	produkcyjnym (18-59/64 lata)	58,3	58,2	59,6	60,8	63,5	64,0	64,2
10	mobilny (18-44 lata)	40,0	40,1	40,0	39,8	40,0	40,0	40,0
11	niemobilny (45-59/64 lata)	18,3	18,1	19,6	21,0	23,5	24,0	24,2
12	poprodukcyjnym (60/65 lat i więcej)	12,0	12,8	13,8	14,8	15,3	15,4	15,7
13	0-14 lat (dzieci)	25,6	24,4	21,6	19,1	16,7	16,2	15,8
14	0-15 lat	27,0	26,0	23,3	20,8	18,2	17,7	17,2
15	65 lat i więcej	9,4	10,2	11,3	12,4	13,1	13,3	13,4
	Przeciętne trwanie życia							
16	mężczyźni	66,5	66,2	67,6	69,7	70,7	70,8	70,9
17	kobiety	74,8	75,2	76,4	78,0	79,2	79,4	79,6
18	Małżeństwa (w tys.)	266,8	255,4	207,1	211,2	191,8	206,9	226,2
19	na 1000 ludności	7,2	6,7	5,4	5,5	5,0	5,4	5,9
20	Rozwody (w tys.)	49,1	42,4	38,1	42,8	56,3	67,6	71,9
21	na 1000 ludności	1,3	1,1	1,0	1,1	1,5	1,8	1,9
22	Separacje (w tys.)	-	-	-	1,3	5,9	11,6	8,0
23	Urodzenia żywe (w tys.)	680,1	547,7	433,1	378,3	356,1	364,4	374,2
24	na 1000 ludności	18,2	14,3	11,3	9,9	9,3	9,6	9,8
25	Dzietność kobiet	2,33	1,99	1,55	1,37	1,23	1,24	1,27
26	Zgony ogółem (w tys.)	384,0	390,3	386,1	368,0	363,5	368,3	369,7
27	na 1000 ludności	10,3	10,2	10,1	9,6	9,5	9,7	9,7
	według przyczyn (w %):							
28	choroby układu krążenia	51,0	52,2	50,4	47,7	46,4	45,7	45,6
29	nowotwory złośliwe	17,6	18,7	20,2	23,0	24,7	24,5	24,8
30	urazy i zatrucia	7,1	7,6	7,5	7,0	6,9	6,9	6,8
31	w tym: wypadki komunikacyjne	1,72	2,45	2,08	1,94	1,76	1,62	1,50
32	samobójstwa	1,30	1,27	1,42	1,59	1,67	1,64	1,57
33	przyczyny niedokładnie określone	6,9	6,5	8,5	6,6	6,6	6,6	6,4
34	Zgony niemowląt (w tys.)	15,1	10,6	5,9	3,1	2,4	2,3	2,2
35	na 1000 urodzeń żywych	22,0	19,3	13,6	8,1	6,8	6,4	6,0
36	Przyrost naturalny (w tys.)	296,1	157,4	47,0	10,3	-7,4	-3,9	4,5
37	na 1000 ludności	7,9	4,1	1,2	0,3	-0,2	-0,1	0,1
	Migracje zagraniczne na stałe							
38	Imigracja (w tys.)	1,6	2,6	8,1	7,3	9,5	9,3	10,8
39	Emigracja (w tys.)	20,5	18,4	26,3	27,0	18,9	22,2	46,9
40	Saldo (w tys.)	-18,9	-15,8	-18,2	-19,7	-9,4	-12,9	-36,1

a) Dane o liczbie i strukturze ludności od 2010 r. zostały zbilansowane przy przyjęciu za bazę wyjściową wyniki NSP'2011
a) The data on the number and structure of population since 2010 have been compiled on the basis of the Population and Housing Census 2011.

2007	2008	2009	2010	2011	2012	2013	2014	Specification	Lp. No.
							38479	Total population	
38116	38136	38167	38530	38538	38533	38496		as of December 31 (in thous.)^{a)}	1
61,2	61,1	61,0	60,8	60,7	60,6	60,4	60,3	Urban population in %	2
38,8	38,9	39,0	39,2	39,3	39,4	39,6	39,7	Rural population in %	3
-10	20	31	33	9	-5	-38	-17	Actual growth in thous.	4
-0,03	0,05	0,08	0,08	0,02	-0,01	-0,10	-0,04	in %	5
18412	18415	18429	18653	18655	18649	18630	18620	Males (in thous.)	6
19704	19721	19738	19877	19884	19884	19866	19859	Females (in thous.)	7
								Age structure of population in %	
19,6	19,3	19,0	18,8	18,5	18,3	18,2	18,0	pre-working (0-17 years)	8
64,4	64,5	64,5	64,4	64,2	63,9	63,4	63,0	working (18-59/64 years)	9
40,1	40,1	40,1	40,0	40,0	40,0	39,8	39,7	mobility (18-44 years)	10
24,3	24,4	24,4	24,4	24,2	23,9	23,6	23,3	non-mobility (45-59/64 years)	11
16,0	16,2	16,5	16,8	17,3	17,8	18,4	19,0	post-working (60/65 years and more)	12
15,5	15,3	15,2	15,2	15,1	15,0	15,0	15,0	0-14 years (children)	13
16,8	16,6	16,4	16,3	16,2	16,1	16,0	16,0	0-15 years	14
13,5	13,5	13,5	13,5	13,8	14,2	14,7	15,3	65 years and more	15
								Life expectancy at birth	
71,0	71,3	71,5	72,1	72,4	72,7	73,1	73,8	males	16
79,7	80,0	80,1	80,6	80,9	81,0	81,1	81,6	females	17
248,7	257,7	250,8	228,3	206,5	203,9	180,4	188,5	Marriages (in thous.)	18
6,5	6,8	6,6	5,9	5,4	5,3	4,7	4,9	per 1000 of population	19
66,6	65,5	65,3	61,3	64,6	64,4	66,1	65,8	Divorces (in thous.)	20
1,7	1,7	1,7	1,6	1,7	1,7	1,7	1,7	per 1000 of population	21
4,9	3,8	3,2	2,8	2,8	2,5	2,2	1,9	Legal separations (in thous.)	22
387,9	414,5	417,6	413,3	388,4	386,3	369,6	375,2	Live births (in thous.)	23
10,2	10,9	11,0	10,7	10,1	10,0	9,6	9,7	per 1000 of population	24
1,31	1,39	1,40	1,38	1,30	1,30	1,26	1,29	Total fertility rate	25
377,2	379,4	384,9	378,5	375,5	384,8	387,3	376,5	Total deaths (in thous.)	26
9,9	10,0	10,1	9,8	9,7	10,0	10,1	9,8	per 1000 of population	27
								by causes (in %) ^{a)} :	
45,4	45,6	46,2	46,0	45,2	46,1	45,8	.	circulatory system diseases	28
24,6	24,5	24,2	24,5	24,6	24,6	24,3	.	malignant neoplasmus	29
6,6	6,7	6,3	6,2	6,3	6,1	5,8	.	injures and poisoning	30
1,61	1,59	1,31	1,20	1,01	1,08	1,04	.	of which: traffic accidents	31
1,40	1,50	1,68	1,68	1,63	1,65	1,60	.	suicides	32
6,7	6,4	6,2	6,5	6,4	5,9	6,4	.	ill-defined conditions	33
2,3	2,3	2,3	2,1	1,8	1,8	1,7	1,6	Infant deaths (in thous.)	34
6,0	5,6	5,6	5,0	4,7	4,6	4,6	4,2	per 1000 of live births	35
10,7	35,1	32,7	34,8	12,9	1,5	-17,7	-1,3	Natural increase (in thous.)	36
0,3	0,9	0,9	0,9	0,3	0,0	-0,5	-0,0	per 1000 of population	37
								International migration	
15,0	15,3	17,4	15,2	15,5	14,6	12,2	12,3	Inflows (in thous.)	38
35,5	30,1	18,6	17,4	19,9	21,2	32,1	28,1	Outflows (in thous.)	39
-20,5	-14,9	-1,2	-2,1	-4,3	-6,6	-19,9	-15,8	Net migration (in thous.)	40

TABLE A. PODSTAWOWE DANE DEMOGRAFICZNE DLA LAT 1985-2014 (cd.)

BASIC DATA ON POPULATION SIZE. VITAL STATISTICS AND MIGRATION IN 1985-2014 (cont.)

MIASTA

URBAN AREAS

Lp. No.	Wyszczególnienie	1985	1990	1995	2000	2004	2005	2006
1	Ludność ogółem w tys. (w dn. 31.XII)^{a)}	22486	23546	23675	23670	23470	23424	23369
2	w % do ogółu ludności	60,2	61,8	61,8	61,9	61,5	61,4	61,3
3	Przyrost roczny w tys.	252	162	3	-30	-43	-46	-55
4	w %	1,13	0,69	0,01	-0,13	-0,18	-0,20	-0,23
5	Mężczyźni (w tys.)	10792	11303	11324	11271	11148	11120	11084
6	Kobiety (w tys.)	11694	12243	12351	12399	12322	12304	12285
	Ludność w wieku - w %							
7	przedprodukcyjnym (0-17 lat)	28,7	28,0	25,0	22,4	19,1	18,6	18,1
8	produkcyjnym (18-59/64 lata)	60,6	60,3	62,0	63,3	65,7	66,0	66,0
9	mobilny (18-44 lata)	42,4	41,8	41,3	40,5	40,3	40,2	40,2
10	niemobilny (45-59/64 lata)	18,2	18,6	20,7	22,8	25,3	25,7	25,8
11	poprodukcyjnym (60/65 lat i więcej)	10,7	11,6	13,0	14,3	15,2	15,5	15,9
12	0-14 lat (dzieci)	24,7	23,3	20,0	17,1	14,9	14,5	14,2
13	0-15 lat	26,1	24,9	21,6	18,8	16,2	15,8	15,4
14	65 lat i więcej	8,3	9,1	10,5	11,7	12,9	13,1	13,4
	Przeciętne trwanie życia							
15	mężczyźni	66,2	66,2	67,8	70,0	70,9	71,2	71,2
16	kobiety	74,5	74,9	76,1	77,8	79,1	79,3	79,5
17	Małżeństwa (w tys.)	159,8	141,0	121,0	128,2	116,5	125,6	137,2
18	na 1000 ludności	7,3	6,0	5,1	5,4	5,0	5,4	5,9
19	Rozwody (w tys.)	41,1	34,3	31,3	36,0	46,0	53,7	57,9
20	na 1000 ludności	1,9	1,5	1,3	1,5	2,0	2,3	2,5
21	Separacje (w tys.)	-	-	-	1,1	4,3	7,7	5,6
22	Urodzenia żywe (w tys.)	372,8	292,5	232,7	208,3	204,9	211,2	218,0
23	na 1000 ludności	16,9	12,4	9,8	8,9	8,8	9,0	9,3
24	Dzietność kobiet	2,05	1,72	1,29	1,20	1,12	1,15	1,18
25	Zgony ogółem (w tys.)	214,7	223,8	223,3	218,2	216,5	219,4	222,2
26	na 1000 ludności	9,7	9,5	9,4	9,3	9,3	9,4	9,5
	według przyczyn (w %):							
27	choroby układu krążenia	50,3	51,7	48,4	45,9	44,4	43,7	43,6
28	nowotwory złośliwe	19,2	20,4	22,0	24,7	26,5	26,3	26,5
29	urazy i zatrucia	7,2	7,7	7,4	6,7	6,6	6,6	6,5
30	w tym: wypadki komunikacyjne	1,48	2,16	1,83	1,65	1,49	1,35	1,23
31	samobójstwa	1,35	1,20	1,33	1,51	1,58	1,53	1,41
32	przyczyny niedokładnie określone	5,7	5,6	8,4	6,3	6,4	6,5	6,4
33	Zgony niemowląt (w tys.)	8,4	5,6	3,2	1,7	1,5	1,3	1,3
34	na 1000 urodzeń żywych	22,2	19,1	13,7	8,3	7,1	6,3	6,2
35	Przyrost naturalny (w tys.)	158,1	68,7	9,4	-9,9	-11,6	-8,2	-4,2
36	na 1000 ludności	7,2	2,9	0,4	-0,4	-0,5	-0,4	-0,2
	Migracje zagraniczne na stałe							
37	Imigracja (w tys.)	1,3	2,2	6,3	5,1	6,7	6,6	7,9
38	Emigracja (w tys.)	18,0	14,8	22,0	21,5	13,8	17,1	34,1
39	Saldo (w tys.)	-16,7	-12,6	-15,7	-16,4	-7,1	-10,5	-26,2

a) Dane o liczbie i strukturze ludności od 2010 r. zostały zbilansowane przy przyjęciu za bazę wyjściową wyniki NSP2011
a) The data on the number and structure of population since 2010 have been compiled on the basis of the Population and Housing Census 2011.

2007	2008	2009	2010	2011	2012	2013	2014	Specification	Lp. No.
								Total population	
23317	23288	23278	23429	23386	23336	23258	23216	as of December 31 (in thous.)^{a)}	1
61,2	61,1	61,0	60,8	60,7	60,6	60,4	60,3	<i>as a % of total population</i>	2
-52	-29	-10	-14	-43	-49	-78	-41	Annual growth in thous.	3
-0,22	-0,12	-0,04	-0,06	-0,18	-0,21	-0,34	-0,18	<i>in %</i>	4
11050	11030	11023	11125	11100	11072	11033	11010	Males (in thous.)	5
12267	12258	12255	12304	12286	12264	12225	12206	Females (in thous.)	6
								Age structure of population in %	
17,7	17,5	17,2	17,1	16,9	16,8	16,7	16,7	<i>pre-working (0-17 years)</i>	7
66,0	65,8	65,6	65,3	64,8	64,2	63,5	62,8	<i>working (18-59/64 years)</i>	8
40,2	40,1	40,1	39,9	39,8	39,6	39,4	39,2	<i>mobility (18-44 years)</i>	9
25,8	25,7	25,5	25,5	25,0	24,5	24,1	23,6	<i>non-mobility (45-59/64 years)</i>	10
16,3	16,7	17,2	17,6	18,3	19,0	19,8	20,6	<i>post-working (60/65 years and more)</i>	11
14,0	13,9	13,8	13,9	13,9	13,9	13,9	14	<i>0-14 years (children)</i>	12
15,1	15	14,9	14,9	14,8	14,8	14,8	14,8	<i>0-15 years</i>	13
13,5	13,7	13,8	13,9	14,4	15,0	15,7	16,3	<i>65 years and more</i>	14
								Life expectancy at birth	
71,4	71,6	71,9	72,6	73,0	73,1	73,5	74,2	<i>males</i>	15
79,6	79,8	80,0	80,6	80,9	81,0	81,1	81,5	<i>females</i>	16
150,2	154,9	152,7	137,2	122,7	119,4	105,7	110	Marriages (in thous.)	17
6,5	6,7	6,6	5,9	5,2	5,1	4,5	4,7	<i>per 1000 of population</i>	18
53,2	51,9	51,4	47,4	49,2	48,6	49,3	48,5	Divorces (in thous.)	19
2,3	2,2	2,2	2,0	2,1	2,1	2,1	2,1	<i>per 1000 of population</i>	20
3,6	2,7	2,3	2,0	2,1	1,8	1,6	1,4	Legal separations (in thous.)	21
225,6	241,3	246,4	241,9	225,7	223,7	213,7	217,7	Live births (in thous.)	22
9,7	10,4	10,6	10,3	9,6	9,6	9,2	9,4	<i>per 1000 of population</i>	23
1,22	1,30	1,33	1,29	1,21	1,21	1,18	1,22	Total fertility rate	24
226,5	228,7	231,8	227,5	225,5	233,0	235,1	229,7	Total deaths (in thous.)	25
9,7	9,9	10,0	9,7	9,6	10,0	10,1	9,9	<i>per 1000 of population</i>	26
								<i>by causes (in %)^{a)}:</i>	
43,3	43,8	44,1	43,8	43,4	44,2	44,1	.	<i>circulatory system diseases</i>	27
26,4	26,2	25,9	26,2	26,3	26,3	25,9	.	<i>malignant neoplasmus</i>	28
6,1	6,2	5,9	5,8	5,8	5,6	5,4	.	<i>injures and poisoning</i>	29
1,16	1,30	1,07	0,98	0,80	0,86	0,84	.	<i>of which: traffic accidents</i>	30
1,24	1,29	1,46	1,43	1,35	1,39	1,39	.	<i>suicides</i>	31
6,7	6,4	6,3	6,6	6,2	5,9	6,2	.	<i>ill-defined conditions</i>	32
1,4	1,4	1,4	1,2	1,1	1,0	0,9	0,9	Infant deaths (in thous.)	33
6,1	5,6	5,6	5,0	4,7	4,5	4,3	4,1	<i>per 1000 of live births</i>	34
-0,9	12,6	14,7	14,5	0,2	-9,3	-21,3	-12	Natural increase (in thous.)	35
-0,0	0,5	0,6	0,6	0,0	-0,4	-0,9	-0,5	<i>per 1000 of population</i>	36
								International migration	
10,6	10,9	12,4	11,0	11,3	10,6	8,9	9	<i>Inflows (in thous.)</i>	37
24,8	21,1	13,9	13,2	14,9	15,9	22,8	20,9	<i>Outflows (in thous.)</i>	38
-14,2	-10,1	-1,5	-2,2	-3,7	-5,2	-13,9	-11,9	<i>Net migration (in thous.)</i>	39

TABL. A. PODSTAWOWE DANE DEMOGRAFICZNE DLA LAT 1985-2014 (dok.)

BASIC DATA ON POPULATION SIZE. VITAL STATISTICS AND MIGRATION IN 1985-2014 (cont.)

WIEŚ

RURAL AREAS

Lp. No.	Wyszczególnienie	1985	1990	1995	2000	2004	2005	2006
1	Ludność ogółem w tys. (w dn. 31.XII)^{a)}	14855	14527	14609	14584	14704	14733	14756
2	w % do ogółu ludności	39,8	38,2	38,2	38,1	38,5	38,6	38,7
3	Przyrost roczny w tys.	25	-77	16	21	27	30	23
4	w %	0,17	-0,53	0,11	0,14	0,18	0,20	0,16
5	Mężczyźni (w tys.)	7419	7249	7304	7266	7322	7334	7343
6	Kobiety (w tys.)	7436	7278	7305	7318	7382	7399	7413
	Ludność w wieku - w %							
7	przedprodukcyjnym (0-17 lat)	31,1	30,6	29,2	27,6	24,5	23,8	23,2
8	produkcyjnym (18-59/64 lata)	54,9	54,6	55,6	56,8	60,0	60,8	61,4
9	mobilny (18-44 lata)	36,5	37,3	37,9	38,6	39,4	39,5	39,7
10	niemobilny (45-59/64 lata)	18,4	17,3	17,7	18,2	20,7	21,2	21,7
11	poprodukcyjnym (60/65 lat i więcej)	14,0	14,8	15,1	15,6	15,5	15,4	15,4
12	0-14 lat (dzieci)	27,0	26,2	24,3	22,2	19,6	18,9	18,4
13	0-15 lat	28,4	27,7	26,0	24,0	21,2	20,6	20,0
14	65 lat i więcej	11,2	12,0	12,6	13,4	13,6	13,6	13,5
	Przeciętne trwanie życia							
15	mężczyźni	66,8	66,2	67,4	69,4	70,3	70,3	70,6
16	kobiety	75,3	75,8	76,8	78,4	79,5	79,6	79,9
17	Małżeństwa (w tys.)	107,0	114,4	86,1	83,0	75,4	81,3	89,0
18	na 1000 ludności	7,1	7,9	5,9	5,7	5,1	5,5	6,0
19	Rozwody (w tys.)	7,8	7,3	6,0	6,7	10,3	13,9	13,8
20	na 1000 ludności	0,5	0,5	0,4	0,5	0,7	0,9	0,9
21	Separacje (w tys.)	-	-	-	0,2	1,6	3,9	2,4
22	Urodzenia żywe (w tys.)	307,3	255,2	200,4	170,0	151,2	153,2	156,2
23	na 1000 ludności	20,3	17,5	13,7	11,6	10,2	10,4	10,5
24	Dzietność kobiet	2,82	2,58	2,02	1,65	1,40	1,40	1,41
25	Zgony ogółem (w tys.)	169,3	166,5	162,8	149,8	147,0	148,9	147,5
26	na 1000 ludności	11,2	11,4	11,1	10,2	9,9	10,1	9,9
	według przyczyn (w %):							
27	choroby układu krążenia	51,9	53,4	53,3	50,2	49,3	48,5	48,6
28	nowotwory złośliwe	15,5	16,5	17,7	20,4	22,1	21,9	22,2
29	urazy i zatrucia	7,0	7,7	7,5	7,4	7,2	7,3	7,3
30	w tym: wypadki komunikacyjne	2,02	2,85	2,43	2,36	2,16	2,01	1,91
31	samobójstwa	1,22	1,37	1,56	1,70	1,80	1,81	1,81
32	przyczyny niedokładnie określone	8,4	7,7	8,8	7,2	6,8	6,8	6,4
33	Zgony niemowląt (w tys.)	6,7	5,0	2,7	1,4	1,0	1,0	0,9
34	na 1000 urodzeń żywych	21,8	19,7	13,5	7,9	6,4	6,5	5,7
35	Przyrost naturalny (w tys.)	138,0	88,7	37,6	20,2	4,2	4,3	8,7
36	na 1000 ludności	9,1	6,1	2,6	1,4	0,3	0,3	0,6
	Migracje zagraniczne na stałe							
37	Imigracja (w tys.)	0,3	0,4	1,8	2,2	2,8	2,7	2,9
38	Emigracja (w tys.)	2,5	3,6	4,3	5,5	5,0	5,1	12,8
39	Saldo (w tys.)	-2,2	-3,2	-2,5	-3,3	-2,2	-2,4	-9,9

a) Dane o liczbie i strukturze ludności od 2010 r. zostały zbilansowane przy przyjęciu za bazę wyjściową wyniki NSP2011
a) The data on the number and structure of population since 2010 have been compiled on the basis of the Population and Housing Census 2011.

2007	2008	2009	2010	2011	2012	2013	2014	Specification	Lp. No.
14799	14848	14889	15101	15153	15197	15238	15262	Total population	1
								as of December 31 (in thous.)^{a)}	
38,8	38,9	39,0	39,2	39,3	39,4	39,6	39,7	as a % of total population	2
42	49	41	47	52	44	41	24	Annual growth in thous.	3
0,29	0,33	0,28	0,31	0,34	0,29	0,27	0,16	in %	4
7362	7385	7406	7528	7554	7577	7597	7610	Males (in thous.)	5
7437	7463	7483	7572	7598	7620	7641	7653	Females (in thous.)	6
								Age structure of population in %	
22,6	22,1	21,6	21,5	21,1	20,7	20,4	20,1	pre-working (0-17 years)	7
61,9	62,4	62,9	63,1	63,2	63,4	63,4	63,3	working (18-59/64 years)	8
39,8	40,0	40,3	40,3	40,4	40,5	40,5	40,4	mobility (18-44 years)	9
22,1	22,4	22,6	22,8	22,9	22,9	22,9	22,9	non-mobility (45-59/64 years)	10
15,5	15,5	15,5	15,4	15,6	15,9	16,2	16,6	post-working (60/65 years and more)	11
17,9	17,5	17,2	17,3	17,0	16,8	16,7	16,5	0-14 years (children)	12
19,4	19	18,6	18,6	18,3	18,1	17,9	17,7	0-15 years	13
13,4	13,2	13,1	12,8	12,9	13,1	13,3	13,6	65 years and more	14
								Life expectancy at birth	
70,4	70,7	71,0	71,4	71,6	72,1	72,4	73,1	males	15
80,1	80,2	80,2	80,7	80,9	81,0	81,1	81,7	females	16
98,5	102,8	98,1	91,1	83,7	84,4	74,7	78,5	Marriages (in thous.)	17
6,6	6,9	6,6	6,0	5,5	5,6	4,9	5,1	per 1000 of population	18
13,0	13,1	13,5	13,4	14,9	15,3	16,1	16,6	Divorces (in thous.)	19
0,9	0,9	0,9	0,9	1,0	1,0	1,1	1,1	per 1000 of population	20
1,4	1,0	0,9	0,8	0,8	0,7	0,6	0,5	Legal separations (in thous.)	21
162,3	173,2	171,2	171,4	162,7	162,5	155,8	157,5	Live births (in thous.)	22
10,9	11,6	11,4	11,4	10,8	10,7	10,2	10,3	per 1000 of population	23
1,45	1,53	1,50	1,51	1,43	1,43	1,37	1,39	Total fertility rate	24
150,7	150,7	153,2	151,0	150,0	151,8	152,2	146,8	Total deaths (in thous.)	25
10,1	10,1	10,2	10,0	9,9	10,0	10,0	9,6	per 1000 of population	26
								by causes (in %) ^{a)} :	
48,6	48,3	49,5	49,2	48,0	49,1	48,5	.	circulatory system diseases	27
22,0	22,0	21,8	21,8	22,0	22,1	21,8	.	malignant neoplasmus	28
7,2	7,4	6,9	6,9	7,1	6,9	6,4	.	injures and poisoning	29
2,08	2,03	1,67	1,53	1,33	1,43	1,34	.	of which: traffic accidents	30
1,64	1,81	2,02	2,05	2,04	2,07	1,94	.	suicides	31
6,6	6,5	6,0	6,3	6,6	5,9	6,7	.	ill-defined conditions	32
0,9	1,0	0,9	0,9	0,8	0,8	0,8	0,7	Infant deaths (in thous.)	33
5,9	5,6	5,5	5,0	4,8	4,8	4,9	4,4	per 1000 of live births	34
11,6	22,5	18,0	20,4	12,7	10,8	3,6	10,7	Natural increase (in thous.)	35
0,8	1,5	1,2	1,4	0,8	0,7	0,2	0,7	per 1000 of population	36
								International migration	
4,4	4,3	5,0	4,2	4,3	3,9	3,3	3,4	Inflows (in thous.)	37
10,7	9,1	4,8	4,2	4,9	5,3	9,3	7,2	Outflows (in thous.)	38
-6,3	4,7	0,3	0,1	-0,7	-1,4	-6,0	-3,8	Net migration (in thous.)	39

OBJAŚNIENIA ZNAKÓW UMOWNYCH

SYMBOLS

Kreska (-) - zjawisko nie wystąpiło
magnitude zero

Znak 'x' - wypełnienie pozycji jest niemożliwe lub niecelowe
not applicable

WAŻNIEJSZE SKRÓTY

MAJOR ABBREVIATIONS

m. - miasto (gmina miejska)
town (urban gmina)

gm. w. - gmina wiejska
rural gmina

gm. m-w. - gmina miejsko-wiejska
urban-rural gmina

Przy publikowaniu danych GUS prosimy o podanie źródła

When publishing CSO data – please indicate source