



INFORMACJE I OPRAWOWANIA STATYSTYCZNE
STATISTICAL INFORMATION AND ELABORATIONS

**STAN I STRUKTURA LUDNOŚCI
ORAZ RUCH NATURALNY
W PRZEKROJU TERYTORIALNYM W 2012 R.
Stan w dniu 31 XII**

**SIZE AND STRUCTURE OF POPULATION
AND VITAL STATISTICS IN POLAND
BY TERRITORIAL DIVISION IN 2012
As of December 31**

Opracowanie publikacji <i>Preparation of the publication</i>	GUS, Departament Badań Demograficznych i Rynku Pracy <i>CSO, Demographic Surveys and Labour Market Department</i>
Kierujący <i>Supervisor</i>	Lucyna Nowak – zastępca dyrektora departamentu <i>deputy director</i>
Autorzy opracowania <i>Authors</i>	Joanna Stańczak, Agnieszka Znajewska
Prace projektowe i przetwarzanie danych <i>Data processing</i>	Ośrodek Informatyki Statystycznej, US w Olsztynie <i>Statistical Computing Centre Statistical Office in Olsztyn</i>
Projekt okładki <i>Cover design</i>	Lidia Motrenko-Makuch
Druk i oprawa <i>Printing and binding</i>	Zakład Wydawnictw Statystycznych <i>Statistical Publishing Establishment</i>

ISSN 2083-3342

Publikacja dostępna na CD oraz w Internecie – www.stat.gov.pl
Publication available on CD-ROM and at website – www.stat.gov.pl

Przedmowa

Publikacja pt. „Stan i struktura ludności oraz ruch naturalny w przekroju terytorialnym w 2012 r.” jest kolejnym opracowaniem, wydawanym przez Główny Urząd Statystyczny w cyklach półrocznych (według stanu w dniu 30.06 i 31.12 każdego roku), zawierającym informacje o liczbie i strukturze ludności oraz ruchu naturalnym i migracjach. Opracowanie jest kontynuacją – wychodzącej do 2009 roku – publikacji pod tytułem „Ludność. Stan i struktura w przekroju terytorialnym”. Od połowy lat siedemdziesiątych pozycja ukazywała się w serii „Materiały źródłowe”, od 2005 r. (począwszy od danych wg stanu w dniu 31.12.2004 r.) zmieniono serię wydawniczą na „Informacje i opracowania statystyczne”.

Bieżące opracowanie przedstawia wyniki bilansu ludności, który został sporządzony według **stanu w dniu 31.12.2012 r.** dla wszystkich jednostek podziału administracyjnego kraju (województwa, powiaty oraz gminy w przekroju dla miast i terenów wiejskich). Dodatkowo bilans ludności został wyprowadzony dla jednostek podziału statystycznego, tj. dla regionów (NTS 1) i podregionów (NTS 3).

Bilans opracowano przy przyjęciu za bazę wyjściową wyniki Narodowego Spisu Powszechnego Ludności i Mieszkań z dnia 31.03.2011 r.

Opracowanie zawiera:

- informacje o liczbie i strukturze ludności w podziale na płeć i wiek według stanu w dniu 31.12.2012 r. Dane zestawiono w 17 tablicach wynikowych, 13 tablic wydano w formie zarówno książkowej jak i elektronicznej, natomiast 4 – wyłącznie na CD ze względu na ich dużą objętość; w wersji elektronicznej podane zostały również symbole terytorialne powiatów i gmin. Dodatkowo w wersji elektronicznej rozszerzono zakres tablicy 6 – „Ludność według płci, grup wieku i województw” o pojedyncze roczniki wieku i funkcjonalne grupy;
- informacje o ruchu naturalnym ludności (małżeństwa, rozwody, separacje, urodzenia, zgony) oraz o migracjach na pobyt stały (definitywnych) i czasowy (wewnętrznych i zagranicznych), a także wybrane wskaźniki demograficzne dotyczące 2012 r. (4 tablice wynikowe);
- dane o ludności i ruchu naturalnym w Polsce na tle wybranych krajów w 2011 r. (1 tablica wynikowa);
- analizę zmian rozwoju demograficznego Polski do 2012 r., z podkreśleniem zmian w ostatnim dziesięcioleciu.

Szeroki zakres informacji o liczbie i strukturze ludności oraz ruchu naturalnym i migracjach ludności w Polsce dostępny jest również na stronie internetowej GUS www.stat.gov.pl. – w Bazie Demografia <http://demografia.stat.gov.pl/bazademografia/> oraz Banku Danych Lokalnych.

Przekazując publikację wyrażamy nadzieję, że spełni ona oczekiwania Odbiorców. Jednocześnie prosimy o nadsyłanie uwag, komentarzy, które postaramy się uwzględnić w kolejnych edycjach.

Agnieszka Zgierska
Dyrektor Departamentu
Badań Demograficznych i Rynku Pracy

Warszawa, maj 2013 r.

Preface

Publication entitled “Size and structure of population and vital statistics by territorial division in 2012” is the successive study in the series published by the Central Statistical Office twice a year (population as of June 30 and December 31), contains the information on the size and structure of population and vital event and migration statistics. Elaboration is the continuation of the study under the title “Population. Size and structure by territorial division” coming out up to 2009. Since the middle of 1970s the publication was part of the “Source materials” series, and since 2005 (starting with the data as of December 31, 2004) the series has been changed to “Statistical Information and Elaborations”.

This study presents the results of population balance made as of **December 31, 2012** for all units of administrative division of Poland (voivodships, powiats and gminas, by urban and rural areas). Additionally the population balance data how been calculated for units of statistical division, i.e. for regions (NUTS 1) and subregions (NUTS 3).

The balance was made taking as the basis for calculations the results of the Population and Housing Census held on March 31, 2011.

The study includes:

- information on the size and structure of population by sex and age as of December 31, 2012. The data were compiled in 17 result tables. 13 of them in both book and electronic form, and 4 tables only on CD – due to their large volume (tables 14-17); in electronic version territorial symbols of powiats and gminas are also presented. Additionally in electronic form more information was given at table 6 - “Population by sex, age groups and voivodships” at single years of age and functional groups.
- vital statistics (marriages, divorces, legal separations, births, deaths) and migration for permanent (definitive) and temporary residence (internal and international) and selected demographic indicators, for 2012 (4 result tables);
- data about population and vital statistics in comparison with selected countries in 2011. (1 result table);
- analysis of demographic development of Poland until 2012., with stressing changes in the last decade.

A board set of information on size and structure of population, vital statistics of population and migration of population in Poland is available on the Internet website www.stat.gov.pl. – in the Local Data Bank and in. the Demographic Databases <http://demografia.stat.gov.pl/bazademografia/>

Presenting this publication we hope that it will meet your requirements, simultaneously asking for comments which we will take into account preparing the future issues of the publication.

Agnieszka Zgierska

Director

Demographic Surveys and Labour Market Department

SPIS TREŚCI

	Tabl.	Str.
Uwagi ogólne	x	7
TABLICE WYNIKOWE		
Ludność według płci, ekonomicznych grup wieku i regionów (NTS 1) w 2012 r.	1	11
Ludność według płci i województw (NTS 2) w 2012 r.	2	12
Ludność według płci, województw (NTS 2) i podregionów (NTS 3) w 2012 r.	3	13
Ludność według płci i wieku w 2012 r.	4	15
Ludność w wieku produkcyjnym i nieprodukcyjnym według województw (NTS 2) i podregionów (NTS 3) w 2012 r.	5	19
Ludność według płci, grup wieku i województw (NTS 2) w 2012 r.	6	22
Ludność według płci i powiatów (LAU 1) w 2012 r.	7	38
Ludność według płci, województw (NTS 2), powiatów (LAU 1) i gmin (LAU 2) w 2012 r.	8	47
Powiaty według liczby mieszkańców oraz województw w 2012 r.	9	111
Miasta według liczby mieszkańców oraz województw w 2012 r.	10	112
Gminy według liczby ludności wiejskiej oraz województw w 2012 r.	11	113
Gminy miejsko-wiejskie według liczby ludności oraz województw w 2012 r.	12	114
Zestawienie jednostek administracyjnych i terytorialnych w 2012 r.	13	115
<i>Ludność według wieku, płci i regionów (NTS 1) w 2012 r.</i>	14	*)
<i>Ludność według wieku, płci i podregionów (NTS 3) w 2012 r.</i>	15	*)
<i>Ludność według wieku, płci i powiatów (LAU 1) w 2012 r.</i>	16	*)
<i>Ludność według wieku, płci i gmin (LAU 2) w 2012 r.</i>	17	*)
Ruch naturalny oraz migracje ludności według regionów (NTS 1), województw (NTS 2) i podregionów (NTS 3) w 2012 r.	I	116
Ruch naturalny oraz migracje ludności według województw (NTS 2) w 2012 r.	II	120
Wybrane wskaźniki demograficzne według województw (NTS 2) w 2012 r.	III	122
Ludność i ruch naturalny w wybranych krajach w 2011 r.	IV	123
Podstawowe informacje o rozwoju demograficznym Polski w 2012 r.	x	124
Podstawowe dane demograficzne dla lat 1985-2012	A	158

*) Tablice zamieszczono wyłącznie w elektronicznej wersji publikacji

CONTENTS

	<i>Table</i>	<i>Page</i>
<i>General notes</i>	<i>x</i>	<i>9</i>
TABLES		
<i>Population by sex, economical age groups and regions (NUTS 1) in 2012.</i>	<i>1</i>	<i>11</i>
<i>Population by sex and voivodships (NUTS 2) in 2012.</i>	<i>2</i>	<i>12</i>
<i>Population by sex, voivodships (NUTS 2) and subregions (NUTS 3) in 2012.</i>	<i>3</i>	<i>13</i>
<i>Population by sex and age in 2012.</i>	<i>4</i>	<i>15</i>
<i>Population at working and non-working age by voivodships (NUTS 2) and subregions (NUTS 3) in 2012.</i>	<i>5</i>	<i>19</i>
<i>Population by sex, age groups and voivodships (NUTS 2) in 2012.</i>	<i>6</i>	<i>22</i>
<i>Population by sex and powiats (LAU 1) in 2012.</i>	<i>7</i>	<i>38</i>
<i>Population by sex, voivodships (NUTS 2), powiats (LAU 1) and gminas (LAU 2) in 2012.</i>	<i>8</i>	<i>47</i>
<i>Powiats by number of inhabitants and voivodships in 2012.</i>	<i>9</i>	<i>111</i>
<i>Towns by number of inhabitants and voivodships in 2012.</i>	<i>10</i>	<i>112</i>
<i>Gminas by number of population and voivodships in 2012.</i>	<i>11</i>	<i>113</i>
<i>Gminas of urban-rural areas by number of population and voivodships in 2012.</i>	<i>12</i>	<i>114</i>
<i>List of administrative and territorial units in 2012.</i>	<i>13</i>	<i>115</i>
<i>Population by age, sex and regions (NUTS 1) in 2012.</i>	<i>14</i>	<i>*)</i>
<i>Population by age, sex and subregions (NUTS 2) in 2012.</i>	<i>15</i>	<i>*)</i>
<i>Population by age, sex and powiats (LAU 1) in 2012.</i>	<i>16</i>	<i>*)</i>
<i>Population by age, sex and gminas (LAU 2) in 2012.</i>	<i>17</i>	<i>*)</i>
<i>Vital statistics and migration of population by regions (NUTS 1), voivodships (NUTS 2) and subregions (NUTS 3) 2012</i>	<i>I</i>	<i>116</i>
<i>Vital statistics and migration of population by voivodships (NUTS 2) in 2012</i>	<i>II</i>	<i>120</i>
<i>Selected demographic indicators by voivodships (NUTS 2) in 2012</i>	<i>III</i>	<i>122</i>
<i>Population and vital statistics in selected countries in 2011</i>	<i>IV</i>	<i>123</i>
<i>General information on Demographic Development in Poland until 2012</i>	<i>x</i>	<i>140</i>
<i>Basic data on population size, vital statistics and migration for 1985-2012</i>	<i>A</i>	<i>158</i>

*) Tables in electronic version only

Uwagi ogólne

1. Publikacja zawiera dane:

- **ogólnokrajowe** – dla Polski ogółem oraz w przekroju dla obszarów miejskich i wiejskich,
- na poziomie **regionalnym** – obejmującym informacje dla 6 regionów (NTS 1), 16 województw (NTS 2) i 66 podregionów (NTS 3),
- na poziomie **lokalnym** – obejmującym informacje dla 379 powiatów (LAU 1) i 2479 gmin (LAU 2).

2. Informacje przedstawiono zgodnie z zasadniczym trójstopniowym podziałem terytorialnym państwa (Dz. U. z 1998 r. Nr 96 poz. 603 oraz Nr 103, poz. 652), którego jednostkami są:

- gminy (miejskie – 306 jednostek, wiejskie – 1571 i miejsko-wiejskie – 602 jednostek),
- powiaty (ziemskie – 314 jednostek oraz miasta na prawach powiatu, tzw. powiaty grodzkie – 65),
- województwa – 16.

(patrz Tabl. 13. „Zestawienie jednostek administracyjnych i terytorialnych”)

Ponadto, przedstawiono dane dla **regionów (NTS 1) i podregionów (NTS 3)**, tj. jednostek wyodrębnionych dla celów statystycznych. Regiony powstały przez połączenie województw (Dz. U. z 2007 r. Nr 214, poz. 1573) w następujący sposób:

- region centralny – województwa: łódzkie i mazowieckie,
- region południowy – województwa: małopolskie i śląskie,
- region wschodni – województwa: lubelskie, podkarpackie podlaskie i świętokrzyskie,
- region północno-zachodni – województwa: lubuskie, wielkopolskie i zachodniopomorskie,
- region południowo-zachodni – województwa: dolnośląskie i opolskie,
- region północny – województwa: kujawsko-pomorskie, pomorskie i warmińsko-mazurskie.

Podregiony są tworzone poprzez agregację powiatów w ramach każdego województwa.

3. Dane o liczbie ludności zostały opracowane **metodą bilansową**, według następującego schematu:

Stan ludności na początek okresu (roku, kwartału)

+ urodzenia żywe

– zgony

+ zameldowania na pobyt stały (z innych jednostek podziału terytorialnego i z zagranicy)

– wymeldowania z pobytu stałego (do innych jednostek podziału administracyjnego i za granicę)

+(-) przesunięcia ludności z tytułu zmian administracyjnych

= Stan ludności na końcu okresu (roku, kwartału).

Podstawą (bazą wyjściową) bilansu są wyniki Narodowego Spisu Powszechnego Ludności i Mieszkań z dnia 31 marca 2011 r.

4. Dane o liczbie i strukturze ludności w przekroju terytorialnym opracowano według **faktycznego miejsca zamieszkania**, to znaczy – ujęto ludność zameldowaną na pobyt stały w danej jednostce podziału terytorialnego (gminie) i faktycznie tam mieszkającą oraz ludność przebywającą tam czasowo (zameldowaną na pobyt czasowy ponad 3 miesiące).
5. Przez ludność w **wieku produkcyjnym** rozumie się ludność w wieku zdolności do pracy. Dla mężczyzn przyjęto wiek 18-64 lata, dla kobiet – 18-59 lat. Wśród ludności w wieku produkcyjnym wyróżnia się ludność w wieku **mobilnym**, tj. w wieku 18-44 lata i **niemobilnym**, tj. mężczyźni – 45-64 lata, kobiety – 45-59 lat. Przez ludność w **wieku nieprodukcyjnym** rozumie się ludność w **wieku przedprodukcyjnym**, tj. do 17 lat oraz ludność w **wieku poprodukcyjnym**, tj. mężczyźni – 65 lat i więcej, kobiety – 60 lat i więcej.
6. **Mediana wieku** (wiek środkowy) ludności jest parametrem wyznaczającym granicę wieku, którą połowa ludności już przekroczyła, a druga połowa jeszcze nie osiągnęła.
7. **Ruch naturalny** uwzględnia fakty zawierania związków małżeńskich, rozwodzenia się, urodzeń i zgonów powodujące zmiany w stanie liczebnym i strukturze ludności według płci, wieku i stanu cywilnego.
8. **Niemowlęta** są to dzieci w wieku poniżej 1 roku życia.
9. **Przyrost naturalny** ludności jest to różnica między liczbą urodzeń żywych i liczbą zgonów.
10. **Migracje ludności** to przemieszczenia ludności związane ze zmianą miejsca zamieszkania (pobytu stałego lub czasowego) połączone z przekroczeniem granicy jednostki administracyjnej podziału terytorialnego kraju (migracje wewnętrzne) lub granicy państwa (migracje zagraniczne).
11. **Współczynnik dzietności ogólnej** oznacza przeciętną liczbę dzieci, którą urodziłaby kobieta w ciągu całego okresu rozrodczego (15-49 lat), przy założeniu że w poszczególnych fazach tego okresu rodziłaby z intensywnością obserwowaną wśród kobiet w badanym roku.
12. **Współczynnik reprodukcji brutto** wyraża liczbę żywo urodzonych dziewczynek przypadających na jedną kobietę będącą w wieku rozrodczym.
13. Podstawą wyliczania wszystkich **współczynników demograficznych oraz dotyczących migracji ludności** (na 1000 ludności) jest – średnia liczba osób dla danego okresu; do 2009 r. – ludność zameldowana na pobyt stały, od 2010 r. faktycznie zamieszkała dany obszar (województwo, powiat, gminę, tereny miejskie/wiejskie). W przypadku danych rocznych jest to ludność według stanu w dniu 30 czerwca; dla półrocznych – w dniu 31 marca. Współczynnik zgonów niemowląt jest liczony w odniesieniu do urodzeń żywych w tym samym okresie.

General notes

1. The publication includes the following data:

- **national** – for Poland in the whole and divided by urban and rural areas,
- on the **regional** level – including information for 6 regions (NUTS 1), 16 voivodships (NUTS 2) and 66 subregions (NUTS 3),
- on the **local** level – including information for 379 powiats (LAU 1)) and 2479 gminas (LAU 2)).

2. Information are presented according to the main three-tier territorial division of the country (Journal of Laws, 1998 no. 96 item 603 and no. 103 item 652) consisting of the following units:

- gminas (urban gminas – 306 units, rural gminas – 1571 and urban-rural gminas – 602 units),
- powiats (land counties – 314 units and towns with powiat rights, i.e. urban powiats – 65),
- voivodships – 16.

(see Table 13: “List of administrative and territorial units)

Moreover presented data include data for **regions (NUTS 1) and subregions (NUTS 3)**, i.e. units selected for statistical purposes. Regions are created by joining voivodships (Journal of Laws 2007 no. 214 item 1573):

- region centralny (the Central region) – voivodships: Łódzkie and Mazowieckie,
- region południowy (the South region) – voivodships: Małopolskie and Śląskie,
- region wschodni (the Eastern region) – voivodships: Lubelskie, Podkarpackie, Podlaskie and Świętokrzyskie,
- region północno-zachodni (the North-western region) – voivodships: Lubuskie, Wielkopolskie and Zachodniopomorskie,
- region południowo-zachodni (the South-western region) – voivodships: Dolnośląskie and Opolskie,
- region północny (the Northern region – voivodships: Kujawsko-pomorskie, Pomorskie and Warmińsko-mazurskie.

Subregions by aggregation of powiats within each voivodship.

3. Data on size of population have been prepared using the **balance method**, according to the following pattern:

Size of population at the beginning of the period (year, quarter)

+ life births

– deaths

+ registrations for permanent residence (moving from other units of administrative division and from abroad)

– cancellation of registration for permanent residence (in connection with moving to other units of administrative division and abroad)

+(-) changes in population caused by administrative changes

= Size of population at the end of the period (year, quarter)

The basis of the balance are the results of the Population and Housing Census held on March 31, 2011.

- 4. Data on the size and structure of population by territorial division were prepared according to the **usual place of residence** – i.e. including the people registered for permanent residence in a given unit of administrative division (gmina) and actually living there and people staying there temporarily (registered for temporary residence for over 3 months).*
- 5. The **working age population** refers to males, aged 18 - 64, and females, aged 18-59. In this category the age groups of **mobility** (i.e. 18 - 44) and **non-mobility** (i.e. 45 - 64 for males and 45 - 59 for females) are distinguished. The **non-working age population** is defined as the **pre-working age population**, i.e., up to the age of 17 and the **post-working age population**, i.e., 65 and more for males and 60 and more for females.*
- 6. **Median age** of population is a parameter determining the exact age, which half of population already exceeded and second half – did not reach yet.*
- 7. **Vital statistics** contains marriages, divorces, births and deaths resulting in changes in the size and structure of population by sex, age and marital status*
- 8. **Infants** are children below 1 year.*
- 9. **Natural increase** of population is the difference between the number of live births and the number of deaths.*
- 10. **Population migration** are movements of population connected with changing the place of residence (permanent residence or temporary stay) involving crossing the border of administrative unit of territorial division of Poland (internal migration) or the national border (international migration).*
- 11. **Total fertility rate** expressing the average number of children that would be born a woman during her whole childbearing period (15-49 years) assuming that in particular phases of this period she would give birth to children with the intensity observed among women in a reference year.*
- 12. **Gross reproduction rate** expressing the average number of live born girls per a woman during the age of her childbearing.*
- 13. The base for a calculation of the all **demographic rates and the migration of the population** (per 1000 population) is average number of persons for given period; to 2009 – is the population registered for permanent residence, since 2010 is the population actually residing given area (voivodship, powiat, gmina, urban/rural areas). For annual data it is the population as of 30 June; for semi-annual – as of 31 March. The infant death rate is calculated in relation to live births in the same period.*

TABL. 1. LUDNOŚĆ WEDŁUG PŁCI, EKONOMICZNYCH GRUP WIEKU I REGIONÓW (NTS 1) W 2012 R.
POPULATION BY SEX, ECONOMICAL AGE GROUPS AND REGIONS (NUTS 1) IN 2012

Stan w dniu 31 XII
 As of December 31

Regiony Regions	Ogółem Total	Mężczyźni Males	Kobiety Females	Miasta Urban Areas			Wieś Rural areas		
				razem total	mężczyźni males	kobiety females	razem total	mężczyźni males	kobiety females
P O L S K A P O L A N D	38533299	18649334	19883965	23336392	11072389	12264003	15196907	7576945	7619962
w wieku: <i>at age:</i>									
przedprodukcyjnym <i>pre-working</i>	7066768	3624400	3442368	3916542	2007456	1909086	3150226	1616944	1533282
produkcyjnym <i>working</i>	24605558	12929780	11675778	14977564	7736172	7241392	9627994	5193608	4434386
mobilny <i>mobility</i>	15396983	7810604	7586379	9248608	4635669	4612939	6148375	3174935	2973440
niemobilny <i>non-mobility</i>	9208575	5119176	4089399	5728956	3100503	2628453	3479619	2018673	1460946
poprodukcyjnym <i>post-working</i>	6860973	2095154	4765819	4442286	1328761	3113525	2418687	766393	1652294
CENTRALNY	7826411	3739986	4086425	5008623	2336641	2671982	2817788	1403345	1414443
w wieku: <i>at age:</i>									
przedprodukcyjnym <i>pre-working</i>	1415594	726265	689329	838356	429872	408484	577238	296393	280845
produkcyjnym <i>working</i>	4922079	2564159	2357920	3164879	1611147	1553732	1757200	953012	804188
mobilny <i>mobility</i>	3083134	1551633	1531501	1968131	973191	994940	1115003	578442	536561
niemobilny <i>non-mobility</i>	1838945	1012526	826419	1196748	637956	558792	642197	374570	267627
poprodukcyjnym <i>post-working</i>	1488738	449562	1039176	1005388	295622	709766	483350	153940	329410
PÓLUDNIOWY	7969947	3855129	4114818	5219313	2494414	2724899	2750634	1360715	1389919
w wieku: <i>at age:</i>									
przedprodukcyjnym <i>pre-working</i>	1432564	733589	698975	859242	439906	419336	573322	293683	279639
produkcyjnym <i>working</i>	5094948	2667390	2427558	3353722	1742256	1611466	1741226	925134	816092
mobilny <i>mobility</i>	3177340	1606164	1571176	2058757	1036293	1022464	1118583	569871	548712
niemobilny <i>non-mobility</i>	1917608	1061226	856382	1294965	705963	589002	622643	355263	267380
poprodukcyjnym <i>post-working</i>	1442435	454150	988285	1006349	312252	694097	436086	141898	294188
WSCHODNI	6768287	3299960	3468327	3181372	1513054	1668318	3586915	1786906	1800009
w wieku: <i>at age:</i>									
przedprodukcyjnym <i>pre-working</i>	1259252	645357	613895	542236	277465	264771	717016	367892	349124
produkcyjnym <i>working</i>	4292677	2275459	2017218	2066918	1063369	1003549	2225759	1212090	1013669
mobilny <i>mobility</i>	2706351	1388750	1317601	1277895	644302	633593	1428456	744448	684008
niemobilny <i>non-mobility</i>	1586326	886709	699617	789023	419067	369956	797303	467642	329661
poprodukcyjnym <i>post-working</i>	1216358	379144	837214	572218	172220	399998	644140	206924	437216
PÓLNOCNO-ZACHODNI	6206918	3020813	3186105	3751285	1791391	1959894	2455633	1229422	1226211
w wieku: <i>at age:</i>									
przedprodukcyjnym <i>pre-working</i>	1172168	602277	569891	645146	331125	314021	527022	271152	255870
produkcyjnym <i>working</i>	4001791	2109156	1892635	2418399	1257020	1161379	1583392	852136	731256
mobilny <i>mobility</i>	2513261	1277784	1235477	1497932	753813	744119	1015329	523971	491358
niemobilny <i>non-mobility</i>	1488530	831372	657158	920467	503207	417260	568063	328165	239898
poprodukcyjnym <i>post-working</i>	1032959	309380	723579	687740	203246	484494	345219	106134	239085
PÓLUDNIOWO-ZACHODNI	3924565	1890207	2034358	2555992	1211894	1344098	1368573	678313	690260
w wieku: <i>at age:</i>									
przedprodukcyjnym <i>pre-working</i>	662955	339851	323104	404620	207311	197309	258335	132540	125795
produkcyjnym <i>working</i>	2545044	1340124	1204920	1648267	858482	789785	896777	481642	415135
mobilny <i>mobility</i>	1563473	790586	772887	1006348	505963	500385	557125	284623	272502
niemobilny <i>non-mobility</i>	981571	549538	432033	641919	352519	289400	339652	197019	142633
poprodukcyjnym <i>post-working</i>	716566	210232	506334	503105	146101	357004	213461	64131	149330
PÓLNOCNY	5837171	2843239	2993932	3619807	1724995	1894812	2217364	1118244	1099120
w wieku: <i>at age:</i>									
przedprodukcyjnym <i>pre-working</i>	1124235	577061	547174	626942	321777	305165	497293	255284	242009
produkcyjnym <i>working</i>	3749019	1973492	1775527	2325379	1203898	1121481	1423640	769594	654046
mobilny <i>mobility</i>	2353424	1195687	1157737	1439545	722107	717438	913879	473580	440299
niemobilny <i>non-mobility</i>	1395595	777805	617790	885834	481791	404043	509761	296014	213747
poprodukcyjnym <i>post-working</i>	963917	292686	671231	667486	199320	468166	296431	93366	203065

TABL. 2. LUDNOŚĆ WEDŁUG PŁCI I WOJEWÓDZTW (NTS 2) W 2012 R.

POPULATION BY SEX AND VOIVODSHIPS (NUTS 2) IN 2012

Stan w dniu 31 XII

As of December 31

Województwa Voivodships	Ogółem Total	Mężczyźni Males	Kobiety Females	Miasta Urban areas			Wieś Rural areas		
				razem total	mężczyźni males	kobiety females	razem total	mężczyźni males	kobiety females
P O L S K A P O L A N D	38533299	18649334	19883965	23336392	11072389	12264003	15196907	7576945	7619962
DOLNOŚLĄSKIE	2914362	1401750	1512612	2028257	960497	1067760	886105	441253	444852
KUJAWSKO- -POMORSKIE	2096404	1016161	1080243	1262091	597769	664322	834313	418392	415921
LUBELSKIE	2165651	1049802	1115849	1005207	474296	530911	1160444	575506	584938
LUBUSKIE	1023317	498430	524887	647594	310196	337398	375723	188234	187489
ŁÓDZKIE	2524651	1203320	1321331	1606066	747205	858861	918585	456115	462470
MAŁOPOLSKIE	3354077	1626988	1727089	1639330	775276	864054	1714747	851712	863035
MAZOWIECKIE	5301760	2536666	2765094	3402557	1589436	1813121	1899203	947230	951973
OPOLSKIE	1010203	488457	521746	527735	251397	276338	482468	237060	245408
PODKARPACKIE	2129951	1042947	1087004	880726	421599	459127	1249225	621348	627877
PODLASKIE	1198690	584841	613849	723303	344772	378531	475387	240069	235318
POMORSKIE	2290070	1116576	1173494	1497479	716130	781349	792591	400446	392145
ŚLĄSKIE	4615870	2228141	2387729	3579983	1719138	1860845	1035887	509003	526884
ŚWIĘTOKRZYSKIE	1273995	622370	651625	572136	272387	299749	701859	349983	351876
WARMIŃSKO- -MAZURSKIE	1450697	710502	740195	860237	411096	449141	590460	299406	291054
WIELKOPOLSKIE	3462196	1683898	1778298	1920117	913835	1006282	1542079	770063	772016
ZACHODNIO- -POMORSKIE	1721405	838485	882920	1183574	567360	616214	537831	271125	266706

TABL. 3. LUDNOŚĆ WEDŁUG PŁCI, WOJEWÓDZTW (NTS 2) I PODREGIONÓW (NTS 3) W 2012 R.
POPULATION BY SEX, VOIVODSHIPS (NUTS 2) AND SUBREGIONS (NUTS 3) IN 2012

Stan w dniu 31 XII

As of December 31

Województwa Voivodships Podregiony Subregions	Ogółem Total	Mężczyźni Males	Kobiety Females	Miasta Urban areas			Wieś Rural areas		
				razem total	mężczyźni males	kobiety females	razem total	mężczyźni males	kobiety females
P O L S K A P O L A N D	38533299	18649334	19883965	23336392	11072389	12264003	15196907	7576945	7619962
DOLNOŚLĄSKIE	2914362	1401750	1512612	2028257	960497	1067760	886105	441253	444852
jeleniogórski	579635	280746	298889	360148	171242	188906	219487	109504	109983
legnicko-głogowski	454259	220840	233419	322798	155124	167674	131461	65716	65745
wałbrzyski	678907	325848	353059	493174	233688	259486	185733	92160	93573
wrocławski	570373	280013	290360	220949	106140	114809	349424	173873	175551
m. Wrocław	631188	294303	336885	631188	294303	336885	-	-	-
KUJAWSKO- -POMORSKIE	2096404	1016161	1080243	1262091	597769	664322	834313	418392	415921
bydgosko-toruński	774794	368419	406375	607676	285235	322441	167118	83184	83934
grudziądzki	539590	265321	274269	253684	121310	132374	285906	144011	141895
włocławski	782020	382421	399599	400731	191224	209507	381289	191197	190092
LUBELSKIE	2165651	1049802	1115849	1005207	474296	530911	1160444	575506	584938
bialski	308758	152320	156438	122021	58734	63287	186737	93586	93151
chełmsko-zamojski	646423	315210	331213	245432	116615	128817	400991	198595	202396
lubelski	717184	340311	376873	451377	209914	241463	265807	130397	135410
puławski	493286	241961	251325	186377	89033	97344	306909	152928	153981
LUBUSKIE	1023317	498430	524887	647594	310196	337398	375723	188234	187489
gorzowski	387265	189282	197983	249915	120153	129762	137350	69129	68221
zielonogórski	636052	309148	326904	397679	190043	207636	238373	119105	119268
ŁÓDZKIE	2524651	1203320	1321331	1606066	747205	858861	918585	456115	462470
łódzki	384610	183004	201606	240741	112374	128367	143869	70630	73239
m. Łódź	718960	326918	392042	718960	326918	392042	-	-	-
piotrkowski	596595	290762	305833	299420	143150	156270	297175	147612	149563
sieradzki	454030	222565	231465	173348	82424	90924	280682	140141	140541
skierniewicki	370456	180071	190385	173597	82339	91258	196859	97732	99127
MAŁOPOLSKIE	3354077	1626988	1727089	1639330	775276	864054	1714747	851712	863035
krakowski	703223	345146	358077	160739	77018	83721	542484	268128	274356
m. Kraków	758334	353283	405051	758334	353283	405051	-	-	-
nowosądecki	788526	388390	400136	261782	125199	136583	526744	263191	263553
oświęcimski	639843	312529	327314	285751	137261	148490	354092	175268	178824
tarnowski	464151	227640	236511	172724	82515	90209	291427	145125	146302
MAZOWIECKIE	5301760	2536666	2765094	3402557	1589436	1813121	1899203	947230	951973
ciechanowsko-płocki	629672	307887	321785	288714	137232	151482	340958	170655	170303
ostrołęcko-siedlecki	756669	374679	381990	286914	137380	149534	469755	237299	232456
radomski	623276	305546	317730	307654	147119	160535	315622	158427	157195
m. st. Warszawa	1715517	786888	928629	1715517	786888	928629	-	-	-
warszawski wschodni	793363	385125	408238	422027	201001	221026	371336	184124	187212
warszawski zachodni	783263	376541	406722	381731	179816	201915	401532	196725	204807
OPOLSKIE	1010203	488457	521746	527735	251397	276338	482468	237060	245408
nyski	401756	195262	206494	207713	98838	108875	194043	96424	97619
opolski	608447	293195	315252	320022	152559	167463	288425	140636	147789

TABL. 3. LUDNOŚĆ WEDŁUG PŁCI, WOJEWÓDZTW (NTS 2) I PODREGIONÓW (NTS 3) W 2012 R. (dok.)
POPULATION BY SEX, VOIVODSHIPS (NUTS 2) AND SUBREGIONS (NUTS 3) IN 2012 (cont.)

Stan w dniu 31 XII

As of December 31

Województwa Voivodships Podregiony Subregions	Ogółem Total	Mężczyźni Males	Kobiety Females	Miasta Urban areas			Wieś Rural areas		
				razem total	mężczyźni males	kobiety females	razem total	mężczyźni males	kobiety females
PODKARPACKIE	2129951	1042947	1087004	880726	421599	459127	1249225	621348	627877
krośnieński	486792	238553	248239	166329	79651	86678	320463	158902	161561
przemyski	397330	194458	202872	154023	73080	80943	243307	121378	121929
rzeszowski	624829	304506	320323	269395	128305	141090	355434	176201	179233
tarnobrzeski	621000	305430	315570	290979	140563	150416	330021	164867	165154
PODLASKIE	1198690	584841	613849	723303	344772	378531	475387	240069	235318
białostocki	510437	244946	265491	379971	179696	200275	130466	65250	65216
łomżyński	410379	202916	207463	192360	92714	99646	218019	110202	107817
suwakiński	277874	136979	140895	150972	72362	78610	126902	64617	62285
POMORSKIE	2290070	1116576	1173494	1497479	716130	781349	792591	400446	392145
gdański	547320	271818	275502	216350	104954	111396	330970	166864	164106
słupski	490129	241002	249127	263771	126413	137358	226358	114589	111769
starogardzki	505251	249818	255433	269988	130825	139163	235263	118993	116270
trójmiejski	747370	353938	393432	747370	353938	393432	-	-	-
ŚLĄSKIE	4615870	2228141	2387729	3579983	1719138	1860845	1035887	509003	526884
bielski	663854	320302	343552	332954	157909	175045	330900	162393	168507
bytomski	448343	216895	231448	355372	171040	184332	92971	45855	47116
częstochoowski	527575	253622	273953	307971	145478	162493	219604	108144	111460
gliwicki	480961	232546	248415	429235	207285	221950	51726	25261	26465
katowicki	757963	363122	394841	757963	363122	394841	-	-	-
rybnicki	639490	312180	327310	490485	238992	251493	149005	73188	75817
sosnowiecki	706494	338743	367751	624113	298506	325607	82381	40237	42144
tyiski	391190	190731	200459	281890	136806	145084	109300	53925	55375
ŚWIĘTOKRZYSKIE	1273995	622370	651625	572136	272387	299749	701859	349983	351876
kielecki	779545	378380	401165	431677	205116	226561	347868	173264	174604
sandomiersko- -jędrzejowski	494450	243990	250460	140459	67271	73188	353991	176719	177272
WARMIŃSKO- -MAZURSKIE	1450697	710502	740195	860237	411096	449141	590460	299406	291054
elbląski	536448	263602	272846	311781	149728	162053	224667	113874	110793
ełcki	291375	144345	147030	169057	81935	87122	122318	62410	59908
olsztyński	622874	302555	320319	379399	179433	199966	243475	123122	120353
WIELKOPOLSKIE	3462196	1683898	1778298	1920117	913835	1006282	1542079	770063	772016
kaliski	673151	328305	344846	317619	151190	166429	355532	177115	178417
koniński	660924	324129	336795	311441	149473	161968	349483	174656	174827
leszczyński	552413	271786	280627	252290	121280	131010	300123	150506	149617
pilski	414438	204488	209950	225829	108988	116841	188609	95500	93109
pznański	610528	298691	311837	262196	126405	135791	348332	172286	176046
m. Poznań	550742	256499	294243	550742	256499	294243	-	-	-
ZACHODNIO- -POMORSKIE	1721405	838485	882920	1183574	567360	616214	537831	271125	266706
koszaliński	603754	294153	309601	380005	181428	198577	223749	112725	111024
stargardzki	379595	187811	191784	211329	102601	108728	168266	85210	83056
m. Szczecin	408913	194358	214555	408913	194358	214555	-	-	-
szczeciński	329143	162163	166980	183327	88973	94354	145816	73190	72626

TABL. 4. LUDNOŚĆ WEDŁUG PŁCI I WIEKU W 2012 R.

POPULATION BY SEX AND AGE IN 2012

Stan w dniu 31 XII

As of December 31

Wiek Age	Ogółem Total	Mężczyźni Males	Kobiety Females	Miasta <i>Urban areas</i>			Wieś <i>Rural areas</i>		
				razem total	mężczyźni males	kobiety females	razem total	mężczyźni males	kobiety females
POLSKA POLAND	38533299	18649334	19883965	23336392	11072389	12264003	15196907	7576945	7619962
0-4 lat <i>0-4 years</i>	2056255	1055522	1000733	1192720	612365	580355	863535	443157	420378
0	378882	194889	183993	220095	113230	106865	158787	81659	77128
1	396482	203956	192526	230818	118921	111897	165664	85035	80629
2	414678	213109	201569	241147	123941	117206	173531	89168	84363
3	434012	222270	211742	252069	129142	122927	181943	93128	88815
4	432201	221298	210903	248591	127131	121460	183610	94167	89443
5-9	1867591	957982	909609	1046599	536600	509999	820992	421382	399610
5	404372	207353	197019	231075	118305	112770	173297	89048	84249
6	383956	197013	186943	217860	111740	106120	166096	85273	80823
7	369722	189474	180248	207169	106264	100905	162553	83210	79343
8	357916	183885	174031	198323	101973	96350	159593	81912	77681
9	351625	180257	171368	192172	98318	93854	159453	81939	77514
10-14	1872768	960702	912066	999391	512923	486468	873377	447779	425598
10	355058	182207	172851	191349	98147	93202	163709	84060	79649
11	367542	188468	179074	197603	101472	96131	169939	86996	82943
12	377624	193665	183959	201536	103369	98167	176088	90296	85792
13	380694	195098	185596	201861	103537	98324	178833	91561	87272
14	391850	201264	190586	207042	106398	100644	184808	94866	89942
15-19	2218662	1134117	1084545	1190335	605851	584484	1028327	528266	500061
15	408347	209138	199209	214792	109828	104964	193555	99310	94245
16	424961	217945	207016	231817	117800	114017	193144	100145	92999
17	436846	223111	213735	231223	117940	113283	205623	105171	100452
18	464814	236855	227959	250080	127179	122901	214734	109676	105058
19	483694	247068	236626	262423	133104	129319	221271	113964	107307
20-24	2697005	1374885	1322120	1528927	771518	757409	1168078	603367	564711
20	502301	256275	246026	269566	137099	132467	232735	119176	113559
21	532567	272075	260492	297260	150113	147147	235307	121962	113345
22	545125	278026	267099	310430	156555	153875	234695	121471	113224
23	549920	280305	269615	319171	160948	158223	230749	119357	111392
24	567092	288204	278888	332500	166803	165697	234592	121401	113191
25-29	3157190	1602319	1554871	1936133	970964	965169	1221057	631355	589702
25	577908	294200	283708	343628	172787	170841	234280	121413	112867
26	603402	306036	297366	364694	182832	181862	238708	123204	115504
27	638626	323994	314632	391267	195914	195353	247359	128080	119279
28	658702	334497	324205	410291	206022	204269	248411	128475	119936
29	678552	343592	334960	426253	213409	212844	252299	130183	122116
30-34	3180966	1612744	1568222	2002752	1003941	998811	1178214	608803	569411
30	657150	333746	323404	411755	206576	205179	245395	127170	118225
31	628988	318453	310535	396651	198146	198505	232337	120307	112030
32	640583	324173	316410	403898	202156	201742	236685	122017	114668
33	636208	323096	313112	401905	202058	199847	234303	121038	113265
34	618037	313276	304761	388543	195005	193538	229494	118271	111223

TABL. 4. LUDNOŚĆ WEDŁUG PŁCI I WIEKU W 2012 R. (cd.)
POPULATION BY SEX AND AGE IN 2012 (cont.)

Stan w dniu 31 XII

As of December 31

Wiek Age	Ogółem Total	Mężczyźni Males	Kobiety Females	Miasta <i>Urban areas</i>			Wieś <i>Rural areas</i>		
				razem total	mężczyźni males	kobiety females	razem total	mężczyźni males	kobiety females
35-39	2942543	1490406	1452137	1809993	905665	904328	1132550	584741	547809
35	612886	310869	302017	383538	192374	191164	229348	118495	110853
36	614748	311252	303496	382817	191094	191723	231931	120158	111773
37	593479	300384	293095	365088	182793	182295	228391	117591	110800
38	571983	290029	281954	347668	174106	173562	224315	115923	108392
39	549447	277872	271575	330882	165298	165584	218565	112574	105991
40-44	2470771	1246327	1224444	1458300	723298	735002	1012471	523029	489442
40	529013	267666	261347	316274	158168	158106	212739	109498	103241
41	508115	256083	252032	300548	149180	151368	207567	106903	100664
42	492789	249034	243755	291574	144691	146883	201215	104343	96872
43	474543	238825	235718	277803	137210	140593	196740	101615	95125
44	466311	234719	231592	272101	134049	138052	194210	100670	93540
45-49	2367665	1185730	1181935	1389004	673718	715286	978661	512012	466649
45	461925	232193	229732	268550	131597	136953	193375	100596	92779
46	464569	233145	231424	271622	132343	139279	192947	100802	92145
47	470048	235595	234453	275000	133442	141558	195048	102153	92895
48	480552	240473	240079	283541	136922	146619	197011	103551	93460
49	490571	244324	246247	290291	139414	150877	200280	104910	95370
50-54	2720308	1339104	1381204	1664717	785043	879674	1055591	554061	501530
50	494759	246074	248685	294274	140781	153493	200485	105293	95192
51	512936	253816	259120	308791	146586	162205	204145	107230	96915
52	541525	266275	275250	330297	155361	174936	211228	110914	100314
53	576318	282645	293673	356215	166879	189336	220103	115766	104337
54	594770	290294	304476	375140	175436	199704	219630	114858	104772
55-59	2936343	1410083	1526260	1912852	879359	1033493	1023491	530724	492767
55	603019	292518	310501	385191	178554	206637	217828	113964	103864
56	595171	287803	307368	384476	177920	206556	210695	109883	100812
57	598885	288216	310669	391141	180411	210730	207744	107805	99939
58	573165	273382	299783	377738	172598	205140	195427	100784	94643
59	566103	268164	297939	374306	169876	204430	191797	98288	93509
60-64	2557519	1184259	1373260	1704010	762383	941627	853509	421876	431633
60	553335	260190	293145	367157	165727	201430	186178	94463	91715
61	540071	251019	289052	359762	161223	198539	180309	89796	90513
62	511925	237386	274539	340703	152823	187880	171222	84563	86659
63	485599	222651	262948	324637	144422	180215	160962	78229	82733
64	466589	213013	253576	311751	138188	173563	154838	74825	80013
65-69	1613687	711001	902686	1075800	464868	610932	537887	246133	291754
65	430365	194232	236133	289253	127271	161982	141112	66961	74151
66	386360	171877	214483	260286	113365	146921	126074	58512	67562
67	273818	120039	153779	181213	78063	103150	92605	41976	50629
68	267351	115436	151915	176437	74934	101503	90914	40502	50412
69	255793	109417	146376	168611	71235	97376	87182	38182	49000

TABL. 4. LUDNOŚĆ WEDŁUG PŁCI I WIEKU W 2012 R. (cd.)
POPULATION BY SEX AND AGE IN 2012 (cont.)

Stan w dniu 31 XII

As of December 31

Wiek Age	Ogółem Total	Mężczyźni Males	Kobiety Females	Miasta <i>Urban areas</i>			Wieś <i>Rural areas</i>		
				razem total	mężczyźni males	kobiety females	razem total	mężczyźni males	kobiety females
70-74	1286121	522501	763620	829548	331384	498164	456573	191117	265456
70	246597	103708	142889	162158	67353	94805	84439	36355	48084
71	259047	107533	151514	168541	68544	99997	90506	38989	51517
72	265319	107817	157502	170504	68077	102427	94815	39740	55075
73	260710	103881	156829	166783	65353	101430	93927	38528	55399
74	254448	99562	154886	161562	62057	99505	92886	37505	55381
75-79	1144591	425030	719561	721910	265673	456237	422681	159357	263324
75	249510	96180	153330	158685	60292	98393	90825	35888	54937
76	244048	92122	151926	155322	57918	97404	88726	34204	54522
77	231843	85960	145883	146354	53758	92596	85489	32202	53287
78	216618	78526	138092	135454	48815	86639	81164	29711	51453
79	202572	72242	130330	126095	44890	81205	76477	27352	49125
80-84	855906	282986	572920	521491	174627	346864	334415	108359	226056
80	198840	68682	130158	122805	42779	80026	76035	25903	50132
81	188022	63959	124063	115141	39695	75446	72881	24264	48617
82	178155	58647	119508	108765	36271	72494	69390	22376	47014
83	154516	49426	105090	93077	30131	62946	61439	19295	42144
84	136373	42272	94101	81703	25751	55952	54670	16521	38149
85-89	434052	117886	316166	260131	71219	188912	173921	46667	127254
85	114115	33430	80685	67639	20069	47570	46476	13361	33115
86	100062	27479	72583	60119	16632	43487	39943	10847	29096
87	89924	23882	66042	54361	14553	39808	35563	9329	26234
88	70371	17904	52467	42283	10866	31417	28088	7038	21050
89	59580	15191	44389	35729	9099	26630	23851	6092	17759
90-94	128429	30724	97705	76121	17973	58148	52308	12751	39557
90	46556	11240	35316	27776	6634	21142	18780	4606	14174
91	32383	7740	24643	19256	4554	14702	13127	3186	9941
92	24120	5957	18163	14301	3431	10870	9819	2526	7293
93	16549	3868	12681	9539	2204	7335	7010	1664	5346
94	8821	1919	6902	5249	1150	4099	3572	769	2803
95-99	21141	4306	16835	13089	2527	10562	8052	1779	6273
95	6533	1396	5137	3912	781	3131	2621	615	2006
96	5120	1059	4061	3139	629	2510	1981	430	1551
97	3830	717	3113	2397	412	1985	1433	305	1128
98	3385	658	2727	2175	393	1782	1210	265	945
99	2273	476	1797	1466	312	1154	807	164	643
100 lat i więcej <i>100 years and more</i>	3786	720	3066	2569	490	2079	1217	230	987

TABL. 4. LUDNOŚĆ WEDŁUG PŁCI I WIEKU W 2012 R. (dok.)
POPULATION BY SEX AND AGE IN 2012 (cont.)

Stan w dniu 31 XII

As of December 31

Wiek Age	Ogółem Total	Mężczyźni Males	Kobiety Females	Miasta <i>Urban areas</i>			Wieś <i>Rural areas</i>		
				razem total	mężczyźni males	kobiety females	razem total	mężczyźni males	kobiety females
Wiek przedprodukcyjny <i>Pre-working age</i>	7066768	3624400	3442368	3916542	2007456	1909086	3150226	1616944	1533282
Wiek produkcyjny <i>Working age</i>	24605558	12929780	11675778	14977564	7736172	7241392	9627994	5193608	4434386
18-64 lata - mężczyźni <i>18-64 years - males</i>	12929780	12929780	x	7736172	7736172	x	5193608	5193608	x
18-59 lat - kobiety <i>18-59 years - females</i>	11675778	x	11675778	7241392	x	7241392	4434386	x	4434386
Wiek mobilny <i>Mobility age</i>									
18-44 lata mężczyźni i kobiety <i>18-44 years males and females</i>	15396983	7810604	7586379	9248608	4635669	4612939	6148375	3174935	2973440
Wiek niemobilny <i>Non-mobility age</i>	9208575	5119176	4089399	5728956	3100503	2628453	3479619	2018673	1460946
45-64 lata - mężczyźni <i>45-64 years - males</i>	5119176	5119176	x	3100503	3100503	x	2018673	2018673	x
45-59 lat - kobiety <i>45-59 years - females</i>	4089399	x	4089399	2628453	x	2628453	1460946	x	1460946
Wiek poprodukcyjny <i>Post-working age</i>	6860973	2095154	4765819	4442286	1328761	3113525	2418687	766393	1652294
65 lat i więcej - mężczyźni <i>65 years and more - males</i>	2095154	2095154	x	1328761	1328761	x	766393	766393	x
60 lat i więcej - kobiety <i>60 years and more - females</i>	4765819	x	4765819	3113525	x	3113525	1652294	x	1652294
Biologiczne grupy wieku <i>Biological age groups</i>	38533299	18649334	19883965	23336392	11072389	12264003	15196907	7576945	7619962
0-14 lat <i>0-14 years</i>	5796614	2974206	2822408	3238710	1661888	1576822	2557904	1312318	1245586
15-64 lata <i>15-64 years</i>	27248972	13579974	13668998	16597023	8081740	8515283	10651949	5498234	5153715
65 lat i więcej <i>65 years and more</i>	5487713	2095154	3392559	3500659	1328761	2171898	1987054	766393	1220661
Edukacyjne grupy wieku <i>Educational age groups</i>	9522239	4871254	4650985	5265912	2683165	2582747	4256327	2188089	2068238
3-6 lat <i>3-6 years</i>	1654541	847934	806607	949595	486318	463277	704946	361616	343330
7-12 lat <i>7-12 years</i>	2179487	1117956	1061531	1188152	609543	578609	991335	508413	482922
13-15 lat <i>13-15 years</i>	1180891	605500	575391	623695	319763	303932	557196	285737	271459
16-18 lat <i>16-18 years</i>	1326621	677911	648710	713120	362919	350201	613501	314992	298509
19-24 lata <i>19-24 years</i>	3180699	1621953	1558746	1791350	904622	886728	1389349	717331	672018
Kobiety w wieku rozrodczym <i>Females at reproductive age</i>									
15-49 lat <i>15-49 years</i>	9388274	x	9388274	5660489	x	5660489	3727785	x	3727785

**TABL. 5. LUDNOŚĆ W WIEKU PRODUKCYJNYM I NIEPRODUKCYJNYM WEDŁUG WOJEWÓDZTW (NTS 2)
I PODREGIONÓW (NTS 3) W 2012 R.
POPULATION AT WORKING AND NON-WORKING AGE BY VOIVODSHIPS (NUTS 2)
AND SUBREGIONS (NUTS 3) IN 2012**

Stan w dniu 31 XII
As of December 31

Województwa Voivodships Podregiony Subregions	Ogółem Total	W wieku At age					
		przedpro- dukcyjnym (0-17 lat) pre-working (0-17 years)	produkcyjnym (mężczyźni 18-64 lata, kobiety 18-59 lat) working (males 18-64 years, females 18-59 years)			popro- dukcyjnym (mężczyźni 65 lat i więcej, kobiety 60 lat i więcej) post-working (males 65 years and more, females 60 years and more)	niepro- dukcyjnym na 100 osób w wieku produ- kcyjnym non-working per 100 persons at working age
			razem total	mobilnym (18-44 lata) mobility (18-44 years)	niemobilnym (mężczyźni 45-64 lata, kobiety 45-59 lat) non-mobility (males 45-64 years, females 45-59 years)		
P O L S K A P O L A N D	38533299	7066768	24605558	15396983	9208575	6860973	57
DOLNOŚLĄSKIE	2914362	495714	1887089	1160735	726354	531559	54
jeleniogórski	579635	99388	376572	225359	151213	103675	54
legnicko-głogowski	454259	82990	295046	181049	113997	76223	54
wałbrzyski	678907	110306	437562	258968	178594	131039	55
wrocławski	570373	109846	371489	235003	136486	89038	54
m. Wrocław	631188	93184	406420	260356	146064	131584	55
KUJAWSKO- -POMORSKIE	2096404	393346	1343978	838518	505460	359080	56
bydgosko-toruński	774794	136116	497731	313013	184718	140947	56
grudziądzki	539590	109054	344861	215397	129464	85675	56
włocławski	782020	148176	501386	310108	191278	132458	56
LUBELSKIE	2165651	402493	1364563	859430	505133	398595	59
bialski	308758	60791	194249	122409	71840	53718	59
chełmsko-zamojski	646423	117915	407536	252973	154563	120972	59
lubelski	717184	129276	457421	292118	165303	130487	57
puławski	493286	94511	305357	191930	113427	93418	62
LUBUSKIE	1023317	190628	664362	411806	252556	168327	54
gorzowski	387265	72613	252106	156025	96081	62546	54
zielonogórski	636052	118015	412256	255781	156475	105781	54
ŁÓDZKIE	2524651	431872	1588157	968622	619535	504622	59
łódzki	384610	66887	242943	148990	93953	74780	58
m. Łódź	718960	101392	449072	267515	181557	168496	60
piotrkowski	596595	112341	377640	233460	144180	106614	58
sieradzki	454030	84864	285402	177480	107922	83764	59
skierniewicki	370456	66388	233100	141177	91923	70968	59

**TABL. 5. LUDNOŚĆ W WIEKU PRODUKCYJNYM I NIEPRODUKCYJNYM WEDŁUG WOJEWÓDZTW (NTS 2)
I PODREGIONÓW (NTS 3) W 2012 R. (cd.)
POPULATION AT WORKING AND NON-WORKING AGE BY VOIVODSHIPS (NUTS 2)
AND SUBREGIONS (NUTS 3) IN 2012 (cont.)**

Stan w dniu 31 XII
As of December 31

Województwa <i>Voivodships</i> Podregiony <i>Subregions</i>	Ogółem <i>Total</i>	W wieku <i>At age</i>					
		przedpro- dukcyjnym (0-17 lat) <i>pre-working</i> (0-17 years)	produkcyjnym (mężczyźni 18-64 lata, kobiety 18-59 lat) <i>working</i> (males 18-64 years, females 18-59 years)			popro- dukcyjnym (mężczyźni 65 lat i więcej, kobiety 60 lat i więcej) <i>post-working</i> (males 65 years and more, females 60 years and more)	niepro- dukcyjnym na 100 osób w wieku produ- kcyjnym <i>non-working</i> per 100 persons at working age
			razem <i>total</i>	mobilnym (18-44 lata) <i>mobility</i> (18-44 years)	niemobilnym (mężczyźni 45-64 lata, kobiety 45-59 lat) <i>non-mobility</i> (males 45-64 years, females 45-59 years)		
MAŁOPOLSKIE	3354077	649783	2124925	1369880	755045	579369	58
krakowski	703223	144498	446509	287685	158824	112216	57
m. Kraków	758334	117148	485849	316264	169585	155337	56
nowosądecki	788526	176915	491818	322657	169161	119793	60
oświęcimski	639843	119090	406843	253186	153657	113910	57
tarnowski	464151	92132	293906	190088	103818	78113	58
MAZOWIECKIE	5301760	983722	3333922	2114512	1219410	984116	59
ciechanowsko-płocki	629672	120641	399510	248706	150804	109521	58
ostrołęcko-siedlecki	756669	152523	476064	300152	175912	128082	59
radomski	623276	119582	394947	247608	147339	108747	58
m. st. Warszawa	1715517	270387	1067975	683131	384844	377155	61
warszawski wschodni	793363	165088	501438	323069	178369	126837	58
warszawski zachodni	783263	155501	493988	311846	182142	133774	59
OPOLSKIE	1010203	167241	657955	402738	255217	185007	54
nyski	401756	69728	259650	159158	100492	72378	55
opolski	608447	97513	398305	243580	154725	112629	53
PODKARPACKIE	2129951	414324	1359605	873113	486492	356022	57
krośnieński	486792	94666	309867	196215	113652	82259	57
przemyski	397330	77446	252543	161381	91162	67341	57
rzeszowski	624829	123217	397911	261155	136756	103701	57
tarnobrzeski	621000	118995	399284	254362	144922	102721	56
PODLASKIE	1198690	218452	763271	478951	284320	216967	57
białostocki	510437	89134	330118	209207	120911	91185	55
łomżyński	410379	75354	256106	158311	97795	78919	60
suwakiński	277874	53964	177047	111433	65614	46863	57
POMORSKIE	2290070	451206	1462174	927401	534773	376690	57
gdański	547320	127256	350178	229043	121135	69886	56
słupski	490129	98652	316220	196521	119699	75257	55
starogardzki	505251	107469	324816	206056	118760	72966	56
trójmiejski	747370	117829	470960	295781	175179	158581	59

**TABL. 5. LUDNOŚĆ W WIEKU PRODUKCYJNYM I NIEPRODUKCYJNYM WEDŁUG WOJEWÓDZTW (NTS 2)
I PODREGIONÓW (NTS 3) W 2012 R. (dok.)
POPULATION AT WORKING AND NON-WORKING AGE BY VOIVODSHIPS (NUTS 2)
AND SUBREGIONS (NUTS 3) IN 2012 (cont.)**

Stan w dniu 31 XII
As of December 31

Województwa <i>Voivodships</i> Podregiony <i>Subregions</i>	Ogółem <i>Total</i>	W wieku <i>At age</i>					
		przedpro- dukcyjnym (0-17 lat) <i>pre-working</i> (0-17 years)	produkcyjnym (mężczyźni 18-64 lata, kobiety 18-59 lat) <i>working</i> (males 18-64 years, females 18-59 years)			popro- dukcyjnym (mężczyźni 65 lat i więcej, kobiety 60 lat i więcej) <i>post-working</i> (males 65 years and more, females 60 years and more)	niepro- dukcyjnym na 100 osób w wieku produ- kcyjnym <i>non-working</i> per 100 persons at working age
			razem <i>total</i>	mobilnym (18-44 lata) <i>mobility</i> (18-44 years)	niemobilnym (mężczyźni 45-64 lata, kobiety 45-59 lat) <i>non-mobility</i> (males 45-64 years, females 45-59 years)		
ŚLĄSKIE	4615870	782781	2970023	1807460	1162563	863066	55
bielski	663854	124225	420033	261835	158198	119596	58
bytomski	448343	75329	288102	176141	111961	84912	56
częstochowski	527575	87808	336184	202387	133797	103583	57
gliwicki	480961	78120	312156	190081	122075	90685	54
katowicki	757963	120878	485339	292885	192454	151746	56
rybnicki	639490	115578	413598	256750	156848	110314	55
sosnowiecki	706494	108424	457172	269287	187885	140898	55
tyski	391190	72419	257439	158094	99345	61332	52
ŚWIĘTOKRZYSKIE	1273995	223983	805238	494857	310381	244774	58
kielecki	779545	135082	496238	304695	191543	148225	57
sandomiersko- -jędrzejowski	494450	88901	309000	190162	118838	96549	60
WARMIŃSKO- -MAZURSKIE	1450697	279683	942867	587505	355362	228147	54
elbląski	536448	106430	345984	214877	131107	84034	55
ełcki	291375	57639	188790	118624	70166	44946	54
olsztyński	622874	115614	408093	254004	154089	99167	53
WIELKOPOLSKIE	3462196	673307	2219016	1417195	801821	569873	56
kaliski	673151	131059	427672	269844	157828	114420	57
koniński	660924	130338	422262	267690	154572	108324	57
leszczyński	552413	113463	353579	225830	127749	85371	56
pilski	414438	84224	266853	167974	98879	63361	55
pznański	610528	129559	395998	257792	138206	84971	54
m. Poznań	550742	84664	352652	228065	124587	113426	56
ZACHODNIO- -POMORSKIE	1721405	308233	1118413	684260	434153	294759	54
koszaliński	603754	111274	391110	238484	152626	101370	54
stargardzki	379595	71602	247416	151198	96218	60577	53
m. Szczecin	408913	63412	262469	161778	100691	83032	56
szczeciński	329143	61945	217418	132800	84618	49780	51

TABL. 6. LUDNOŚĆ WEDŁUG PŁCI, GRUP WIEKU I WOJEWÓDZTW (NTS 2) W 2012 R.

POPULATION BY SEX, AGE GROUPS AND VOIVODSHIPS (NUTS 2) IN 2012

Stan w dniu 31 XII

As of December 31

Województwa Voivodships	Ogółem Total	Mężczyźni Males	Kobiety Females	Miasta <i>Urban areas</i>			Wieś <i>Rural areas</i>		
				razem total	mężczyźni males	kobiety females	razem total	mężczyźni males	kobiety females
DOLNOŚLĄSKIE	2914362	1401750	1512612	2028257	960497	1067760	886105	441253	444852
0-4 lat <i>0-4 years</i>	147627	75682	71945	99034	50832	48202	48593	24850	23743
0	26634	13706	12928	17982	9270	8712	8652	4436	4216
1	28431	14703	13728	19356	10016	9340	9075	4687	4388
2	29713	15220	14493	19928	10212	9716	9785	5008	4777
3	31431	15916	15515	20900	10606	10294	10531	5310	5221
4	31418	16137	15281	20868	10728	10140	10550	5409	5141
5-9	131343	67240	64103	85333	43659	41674	46010	23581	22429
5	29253	14904	14349	19238	9783	9455	10015	5121	4894
6	27383	14023	13360	17983	9191	8792	9400	4832	4568
7	26067	13321	12746	16953	8681	8272	9114	4640	4474
8	24879	12746	12133	16035	8228	7807	8844	4518	4326
9	23761	12246	11515	15124	7776	7348	8637	4470	4167
10-14	128349	65808	62541	81014	41397	39617	47335	24411	22924
10	24301	12585	11716	15330	7935	7395	8971	4650	4321
11	25447	12997	12450	16123	8254	7869	9324	4743	4581
12	25619	13019	12600	16121	8124	7997	9498	4895	4603
13	25969	13324	12645	16477	8358	8119	9492	4966	4526
14	27013	13883	13130	16963	8726	8237	10050	5157	4893
15-19	155269	79363	75906	98497	50381	48116	56772	28982	27790
15	28240	14460	13780	17853	9123	8730	10387	5337	5050
16	29527	15195	14332	18809	9672	9137	10718	5523	5195
17	30628	15687	14941	19254	9850	9404	11374	5837	5537
18	32910	16668	16242	20854	10652	10202	12056	6016	6040
19	33964	17353	16611	21727	11084	10643	12237	6269	5968
20-24	193053	97848	95205	128105	64241	63864	64948	33607	31341
25-29	243166	122681	120485	170261	85226	85035	72905	37455	35450
30-34	250524	126749	123775	177589	89398	88191	72935	37351	35584
35-39	227150	115551	111599	157577	79591	77986	69573	35960	33613
40-44	179968	91327	88641	122203	61344	60859	57765	29983	27782
45-49	169931	85020	84911	115017	56430	58587	54914	28590	26324
50-54	211904	103537	108367	145773	69187	76586	66131	34350	31781
55-59	243037	116317	126720	174156	80579	93577	68881	35738	33143
60-64	218988	101482	117506	162250	72772	89478	56738	28710	28028
65-69	120836	53759	67077	91888	40029	51859	28948	13730	15218
70-74	93045	36500	56545	71534	27818	43716	21511	8682	12829
75-79	87473	30826	56647	66306	23608	42698	21167	7218	13949
80-84	66237	20376	45861	48513	15385	33128	17724	4991	12733
85-89	35545	9033	26512	25521	6742	18779	10024	2291	7733
90-94	9377	2327	7050	6548	1631	4917	2829	696	2133
95-99	1301	278	1023	957	210	747	344	68	276
100 lat i więcej <i>100 years and more</i>	239	46	193	181	37	144	58	9	49

TABL. 6. LUDNOŚĆ WEDŁUG PŁCI, GRUP WIEKU I WOJEWÓDZTW (NTS 2) W 2012 R. (cd.)

POPULATION BY SEX, AGE GROUPS AND VOIVODSHIPS (NUTS 2) IN 2012 (cont.)

Stan w dniu 31 XII

As of December 31

Województwa Voivodships	Ogółem Total	Mężczyźni Males	Kobiety Females	Miasta <i>Urban areas</i>			Wieś <i>Rural areas</i>		
				razem total	mężczyźni males	kobiety females	razem total	mężczyźni males	kobiety females
KUJAWSKO-POMORSKIE	2096404	1016161	1080243	1262091	597769	664322	834313	418392	415921
0-4 lat <i>0-4 years</i>	112181	57563	54618	62867	32244	30623	49314	25319	23995
0	20310	10512	9798	11290	5856	5434	9020	4656	4364
1	21213	10972	10241	11909	6113	5796	9304	4859	4445
2	22385	11512	10873	12662	6488	6174	9723	5024	4699
3	24137	12264	11873	13649	6927	6722	10488	5337	5151
4	24136	12303	11833	13357	6860	6497	10779	5443	5336
5-9	103740	53174	50566	56624	28870	27754	47116	24304	22812
5	22515	11546	10969	12573	6417	6156	9942	5129	4813
6	21363	10950	10413	11727	5934	5793	9636	5016	4620
7	20321	10389	9932	11052	5590	5462	9269	4799	4470
8	19774	10090	9684	10669	5427	5242	9105	4663	4442
9	19767	10199	9568	10603	5502	5101	9164	4697	4467
10-14	105008	53979	51029	55714	28633	27081	49294	25346	23948
10	19752	10121	9631	10573	5398	5175	9179	4723	4456
11	20671	10731	9940	10986	5721	5265	9685	5010	4675
12	21073	10704	10369	11186	5659	5527	9887	5045	4842
13	21446	10978	10468	11418	5869	5549	10028	5109	4919
14	22066	11445	10621	11551	5986	5565	10515	5459	5056
15-19	126732	64526	62206	68464	34707	33757	58268	29819	28449
15	23140	11833	11307	12175	6221	5954	10965	5612	5353
16	24371	12564	11807	13258	6784	6474	11113	5780	5333
17	24906	12620	12286	13284	6735	6549	11622	5885	5737
18	26659	13600	13059	14610	7429	7181	12049	6171	5878
19	27656	13909	13747	15137	7538	7599	12519	6371	6148
20-24	149329	75751	73578	84449	42342	42107	64880	33409	31471
25-29	171548	87330	84218	104246	52266	51980	67302	35064	32238
30-34	169409	86458	82951	104633	52886	51747	64776	33572	31204
35-39	158539	80372	78167	95168	47731	47437	63371	32641	30730
40-44	135378	67908	67470	79506	39103	40403	55872	28805	27067
45-49	129115	64041	65074	75923	36341	39582	53192	27700	25492
50-54	150029	73741	76288	91308	43156	48152	58721	30585	28136
55-59	161193	77756	83437	103634	47748	55886	57559	30008	27551
60-64	141115	65123	75992	93666	41538	52128	47449	23585	23864
65-69	86828	38236	48592	58162	24888	33274	28666	13348	15318
70-74	66891	27297	39594	44644	17797	26847	22247	9500	12747
75-79	57819	21650	36169	37687	13888	23799	20132	7762	12370
80-84	42114	13861	28253	26901	8961	17940	15213	4900	10313
85-89	21448	5679	15769	13388	3593	9795	8060	2086	5974
90-94	6573	1434	5139	4188	902	3286	2385	532	1853
95-99	1179	236	943	758	144	614	421	92	329
100 lat i więcej <i>100 years and more</i>	236	46	190	161	31	130	75	15	60

TABL. 6. LUDNOŚĆ WEDŁUG PŁCI, GRUP WIEKU I WOJEWÓDZTW (NTS 2) W 2012 R. (cd.)
POPULATION BY SEX, AGE GROUPS AND VOIVODSHIPS (NUTS 2) IN 2012 (cont.)

Stan w dniu 31 XII

As of December 31

Województwa Voivodships	Ogółem Total	Mężczyźni Males	Kobiety Females	Miasta <i>Urban areas</i>			Wieś <i>Rural areas</i>		
				razem total	mężczyźni males	kobiety females	razem total	mężczyźni males	kobiety females
LUBELSKIE	2165651	1049802	1115849	1005207	474296	530911	1160444	575506	584938
0-4 lat <i>0-4 years</i>	110906	56496	54410	49607	25219	24388	61299	31277	30022
0	20649	10367	10282	9235	4679	4556	11414	5688	5726
1	21533	11030	10503	9607	4894	4713	11926	6136	5790
2	22142	11426	10716	9977	5137	4840	12165	6289	5876
3	23260	11865	11395	10555	5355	5200	12705	6510	6195
4	23322	11808	11514	10233	5154	5079	13089	6654	6435
5-9	105008	53853	51155	45413	23259	22154	59595	30594	29001
5	22104	11254	10850	9801	4967	4834	12303	6287	6016
6	21308	10934	10374	9327	4776	4551	11981	6158	5823
7	20947	10742	10205	9049	4651	4398	11898	6091	5807
8	20134	10349	9785	8624	4438	4186	11510	5911	5599
9	20515	10574	9941	8612	4427	4185	11903	6147	5756
10-14	110230	56630	53600	45188	23196	21992	65042	33434	31608
10	20187	10357	9830	8255	4248	4007	11932	6109	5823
11	21651	11074	10577	9052	4630	4422	12599	6444	6155
12	22329	11588	10741	9196	4762	4434	13133	6826	6307
13	22630	11568	11062	9218	4661	4557	13412	6907	6505
14	23433	12043	11390	9467	4895	4572	13966	7148	6818
15-19	133618	68112	65506	55777	28081	27696	77841	40031	37810
15	24671	12585	12086	10005	5117	4888	14666	7468	7198
16	25530	12951	12579	11304	5617	5687	14226	7334	6892
17	26148	13343	12805	10371	5279	5092	15777	8064	7713
18	28104	14312	13792	11686	5879	5807	16418	8433	7985
19	29165	14921	14244	12411	6189	6222	16754	8732	8022
20-24	160562	82117	78445	71944	36122	35822	88618	45995	42623
25-29	176656	91216	85440	85760	43431	42329	90896	47785	43111
30-34	171182	88575	82607	84558	42795	41763	86624	45780	40844
35-39	156773	80646	76127	75455	37872	37583	81318	42774	38544
40-44	136988	69741	67247	62860	30984	31876	74128	38757	35371
45-49	133757	67299	66458	60972	28786	32186	72785	38513	34272
50-54	148363	73492	74871	71419	32770	38649	76944	40722	36222
55-59	159943	77063	82880	82546	36805	45741	77397	40258	37139
60-64	137427	63070	74357	71356	31102	40254	66071	31968	34103
65-69	92483	39761	52722	46476	19564	26912	46007	20197	25810
70-74	74370	29918	44452	34096	13582	20514	40274	16336	23938
75-79	66308	24516	41792	28280	10615	17665	38028	13901	24127
80-84	53635	17311	36324	19976	6573	13403	33659	10738	22921
85-89	27706	7659	20047	10002	2760	7242	17704	4899	12805
90-94	8164	2002	6162	2888	663	2225	5276	1339	3937
95-99	1394	294	1100	542	104	438	852	190	662
100 lat i więcej <i>100 years and more</i>	178	31	147	92	13	79	86	18	68

TABL. 6. LUDNOŚĆ WEDŁUG PŁCI, GRUP WIEKU I WOJEWÓDZTW (NTS 2) W 2012 R. (cd.)

POPULATION BY SEX, AGE GROUPS AND VOIVODSHIPS (NUTS 2) IN 2012 (cont.)

Stan w dniu 31 XII

As of December 31

Województwa Voivodships	Ogółem Total	Mężczyźni Males	Kobiety Females	Miasta <i>Urban areas</i>			Wieś <i>Rural areas</i>		
				razem total	mężczyźni males	kobiety females	razem total	mężczyźni males	kobiety females
LUBUSKIE	1023317	498430	524887	647594	310196	337398	375723	188234	187489
0-4 lat <i>0-4 years</i>	55665	28464	27201	34125	17457	16668	21540	11007	10533
0	10202	5229	4973	6311	3233	3078	3891	1996	1895
1	10633	5424	5209	6586	3354	3232	4047	2070	1977
2	10967	5664	5303	6645	3414	3231	4322	2250	2072
3	11901	6070	5831	7309	3739	3570	4592	2331	2261
4	11962	6077	5885	7274	3717	3557	4688	2360	2328
5-9	50811	26084	24727	30375	15588	14787	20436	10496	9940
5	11328	5840	5488	6844	3491	3353	4484	2349	2135
6	10576	5433	5143	6426	3351	3075	4150	2082	2068
7	10053	5160	4893	6015	3056	2959	4038	2104	1934
8	9726	5013	4713	5766	2964	2802	3960	2049	1911
9	9128	4638	4490	5324	2726	2598	3804	1912	1892
10-14	49842	25558	24284	28864	14830	14034	20978	10728	10250
10	9356	4783	4573	5421	2781	2640	3935	2002	1933
11	9814	4981	4833	5683	2896	2787	4131	2085	2046
12	9913	5108	4805	5758	3005	2753	4155	2103	2052
13	10189	5249	4940	5873	3000	2873	4316	2249	2067
14	10570	5437	5133	6129	3148	2981	4441	2289	2152
15-19	59910	30594	29316	34945	17817	17128	24965	12777	12188
15	11045	5724	5321	6383	3330	3053	4662	2394	2268
16	11370	5879	5491	6830	3485	3345	4540	2394	2146
17	11895	6001	5894	6884	3504	3380	5011	2497	2514
18	12685	6465	6220	7420	3777	3643	5265	2688	2577
19	12915	6525	6390	7428	3721	3707	5487	2804	2683
20-24	70722	36161	34561	42236	21444	20792	28486	14717	13769
25-29	85437	43408	42029	54102	27234	26868	31335	16174	15161
30-34	87278	44608	42670	56913	28811	28102	30365	15797	14568
35-39	79214	40622	38592	50387	25507	24880	28827	15115	13712
40-44	63555	32265	31290	38869	19402	19467	24686	12863	11823
45-49	61026	30741	30285	37446	18474	18972	23580	12267	11313
50-54	74408	36759	37649	47094	22509	24585	27314	14250	13064
55-59	82941	40162	42779	54679	25504	29175	28262	14658	13604
60-64	72540	34181	38359	49495	22476	27019	23045	11705	11340
65-69	40043	18010	22033	27595	12225	15370	12448	5785	6663
70-74	29686	11778	17908	20566	8064	12502	9120	3714	5406
75-79	26861	9476	17385	18403	6477	11926	8458	2999	5459
80-84	19881	6217	13664	12934	4201	8733	6947	2016	4931
85-89	10092	2488	7604	6459	1650	4809	3633	838	2795
90-94	2943	749	2194	1803	458	1345	1140	291	849
95-99	390	91	299	254	56	198	136	35	101
100 lat i więcej <i>100 years and more</i>	72	14	58	50	12	38	22	2	20

TABL. 6. LUDNOŚĆ WEDŁUG PŁCI, GRUP WIEKU I WOJEWÓDZTW (NTS 2) W 2012 R. (cd.)

POPULATION BY SEX, AGE GROUPS AND VOIVODSHIPS (NUTS 2) IN 2012 (cont.)

Stan w dniu 31 XII

As of December 31

Województwa Voivodships	Ogółem Total	Mężczyźni Males	Kobiety Females	Miasta <i>Urban areas</i>			Wieś <i>Rural areas</i>		
				razem total	mężczyźni males	kobiety females	razem total	mężczyźni males	kobiety females
ŁÓDZKIE	2524651	1203320	1321331	1606066	747205	858861	918585	456115	462470
0-4 lat <i>0-4 years</i>	125319	64380	60939	76304	39119	37185	49015	25261	23754
0	23350	11955	11395	14109	7230	6879	9241	4725	4516
1	24298	12586	11712	14876	7729	7147	9422	4857	4565
2	25186	12827	12359	15434	7826	7608	9752	5001	4751
3	26484	13633	12851	16244	8348	7896	10240	5285	4955
4	26001	13379	12622	15641	7986	7655	10360	5393	4967
5-9	113637	58384	55253	67245	34641	32604	46392	23743	22649
5	24346	12462	11884	14641	7471	7170	9705	4991	4714
6	23485	12074	11411	13900	7193	6707	9585	4881	4704
7	22357	11520	10837	13262	6820	6442	9095	4700	4395
8	22061	11287	10774	12984	6687	6297	9077	4600	4477
9	21388	11041	10347	12458	6470	5988	8930	4571	4359
10-14	113882	58441	55441	64458	33128	31330	49424	25313	24111
10	21763	11145	10618	12516	6411	6105	9247	4734	4513
11	22132	11361	10771	12759	6553	6206	9373	4808	4565
12	22989	11908	11081	12947	6708	6239	10042	5200	4842
13	23239	11939	11300	12983	6691	6292	10256	5248	5008
14	23759	12088	11671	13253	6765	6488	10506	5323	5183
15-19	138147	70899	67248	77996	39755	38241	60151	31144	29007
15	25223	12927	12296	13931	7174	6757	11292	5753	5539
16	26391	13754	12637	15080	7736	7344	11311	6018	5293
17	27420	14004	13416	15515	7927	7588	11905	6077	5828
18	29008	14819	14189	16248	8258	7990	12760	6561	6199
19	30105	15395	14710	17222	8660	8562	12883	6735	6148
20-24	164778	84146	80632	98727	49926	48801	66051	34220	31831
25-29	193414	98801	94613	124641	63032	61609	68773	35769	33004
30-34	200108	102269	97839	131786	66549	65237	68322	35720	32602
35-39	189370	95942	93428	121508	60702	60806	67862	35240	32622
40-44	161839	81251	80588	100342	49331	51011	61497	31920	29577
45-49	152105	75048	77057	94287	44570	49717	57818	30478	27340
50-54	180514	87249	93265	117738	53986	63752	62776	33263	29513
55-59	204763	96594	108169	140616	63093	77523	64147	33501	30646
60-64	182605	82153	100452	127182	55071	72111	55423	27082	28341
65-69	124311	53109	71202	85229	35624	49605	39082	17485	21597
70-74	89217	34936	54281	57920	22104	35816	31297	12832	18465
75-79	81661	28884	52777	52005	17855	34150	29656	11029	18627
80-84	63675	19509	44166	39864	11933	27931	23811	7576	16235
85-89	33712	8742	24970	21127	5249	15878	12585	3493	9092
90-94	9780	2252	7528	5985	1353	4632	3795	899	2896
95-99	1567	288	1279	939	153	786	628	135	493
100 lat i więcej <i>100 years and more</i>	247	43	204	167	31	136	80	12	68

TABL. 6. LUDNOŚĆ WEDŁUG PŁCI, GRUP WIEKU I WOJEWÓDZTW (NTS 2) W 2012 R. (cd.)
POPULATION BY SEX, AGE GROUPS AND VOIVODSHIPS (NUTS 2) IN 2012 (cont.)

Stan w dniu 31 XII

As of December 31

Województwa Voivodships	Ogółem Total	Mężczyźni Males	Kobiety Females	Miasta <i>Urban areas</i>			Wieś <i>Rural areas</i>		
				razem total	mężczyźni males	kobiety females	razem total	mężczyźni males	kobiety females
MAŁOPOLSKIE	3354077	1626988	1727089	1639330	775276	864054	1714747	851712	863035
0-4 lat <i>0-4 years</i>	188009	96512	91497	84731	43639	41092	103278	52873	50405
0	34697	17810	16887	15782	8177	7605	18915	9633	9282
1	36412	18699	17713	16508	8537	7971	19904	10162	9742
2	38278	19817	18461	17440	9068	8372	20838	10749	10089
3	39496	20275	19221	17641	9017	8624	21855	11258	10597
4	39126	19911	19215	17360	8840	8520	21766	11071	10695
5-9	169592	86868	82724	72556	37203	35353	97036	49665	47371
5	36291	18608	17683	15810	8148	7662	20481	10460	10021
6	34315	17439	16876	15017	7594	7423	19298	9845	9453
7	33660	17251	16409	14430	7380	7050	19230	9871	9359
8	32812	16998	15814	13929	7243	6686	18883	9755	9128
9	32514	16572	15942	13370	6838	6532	19144	9734	9410
10-14	175806	89944	85862	70506	36244	34262	105300	53700	51600
10	33205	16961	16244	13527	6906	6621	19678	10055	9623
11	34387	17601	16786	13924	7167	6757	20463	10434	10029
12	35860	18422	17438	14452	7531	6921	21408	10891	10517
13	35713	18235	17478	14081	7151	6930	21632	11084	10548
14	36641	18725	17916	14522	7489	7033	22119	11236	10883
15-19	203009	103617	99392	82399	41697	40702	120610	61920	58690
15	37504	19135	18369	14737	7429	7308	22767	11706	11061
16	38887	19893	18994	16059	8076	7983	22828	11817	11011
17	39985	20467	19518	15804	8019	7785	24181	12448	11733
18	42309	21537	20772	17385	8894	8491	24924	12643	12281
19	44324	22585	21739	18414	9279	9135	25910	13306	12604
20-24	249706	126933	122773	113511	56876	56635	136195	70057	66138
25-29	282310	142106	140204	142129	70331	71798	140181	71775	68406
30-34	277336	139636	137700	143226	71501	71725	134110	68135	65975
35-39	254932	128172	126760	127507	63398	64109	127425	64774	62651
40-44	218963	110103	108860	103028	50961	52067	115935	59142	56793
45-49	209221	105410	103811	96847	47100	49747	112374	58310	54064
50-54	225510	111607	113903	110706	51799	58907	114804	59808	54996
55-59	228560	110688	117872	124818	57048	67770	103742	53640	50102
60-64	197304	91754	105550	110951	49185	61766	86353	42569	43784
65-69	137395	60746	76649	78418	33810	44608	58977	26936	32041
70-74	110033	45531	64502	59316	24019	35297	50717	21512	29205
75-79	101415	38532	62883	53614	20069	33545	47801	18463	29338
80-84	74918	25397	49521	39190	13372	25818	35728	12025	23703
85-89	36907	10356	26551	18979	5396	13583	17928	4960	12968
90-94	11065	2657	8408	5695	1393	4302	5370	1264	4106
95-99	1758	358	1400	986	195	791	772	163	609
100 lat i więcej <i>100 years and more</i>	328	61	267	217	40	177	111	21	90

TABL. 6. LUDNOŚĆ WEDŁUG PŁCI, GRUP WIEKU I WOJEWÓDZTW (NTS 2) W 2012 R. (cd.)
POPULATION BY SEX, AGE GROUPS AND VOIVODSHIPS (NUTS 2) IN 2012 (cont.)

Stan w dniu 31 XII

As of December 31

Województwa Voivodships	Ogółem Total	Mężczyźni Males	Kobiety Females	Miasta <i>Urban areas</i>			Wieś <i>Rural areas</i>		
				razem total	mężczyźni males	kobiety females	razem total	mężczyźni males	kobiety females
MAZOWIECKIE	5301760	2536666	2765094	3402557	1589436	1813121	1899203	947230	951973
0-4 lat <i>0-4 years</i>	301725	154957	146768	192691	99094	93597	109034	55863	53171
0	55969	28776	27193	35878	18363	17515	20091	10413	9678
1	58775	30247	28528	38000	19621	18379	20775	10626	10149
2	61820	31818	30002	39431	20347	19084	22389	11471	10918
3	63030	32040	30990	40343	20633	19710	22687	11407	11280
4	62131	32076	30055	39039	20130	18909	23092	11946	11146
5-9	267137	136852	130285	162728	83253	79475	104409	53599	50810
5	58479	30161	28318	36522	18779	17743	21957	11382	10575
6	55903	28626	27277	34667	17727	16940	21236	10899	10337
7	52785	26990	25795	32043	16429	15614	20742	10561	10181
8	50923	26021	24902	30561	15630	14931	20362	10391	9971
9	49047	25054	23993	28935	14688	14247	20112	10366	9746
10-14	250730	128573	122157	140473	72128	68345	110257	56445	53812
10	48898	25074	23824	28025	14451	13574	20873	10623	10250
11	49555	25395	24160	28000	14334	13666	21555	11061	10494
12	50694	25906	24788	28555	14577	13978	22139	11329	10810
13	50356	25833	24523	27938	14380	13558	22418	11453	10965
14	51227	26365	24862	27955	14386	13569	23272	11979	11293
15-19	285534	145973	139561	156137	79378	76759	129397	66595	62802
15	52799	27166	25633	28536	14543	13993	24263	12623	11640
16	54938	28007	26931	30757	15499	15258	24181	12508	11673
17	56393	28820	27573	30638	15630	15008	25755	13190	12565
18	59784	30545	29239	32691	16559	16132	27093	13986	13107
19	61620	31435	30185	33515	17147	16368	28105	14288	13817
20-24	346055	175899	170156	202290	101632	100658	143765	74267	69498
25-29	426147	213129	213018	279647	136861	142786	146500	76268	70232
30-34	453949	225289	228660	309128	149931	159197	144821	75358	69463
35-39	427187	212602	214585	285826	139109	146717	141361	73493	67868
40-44	339770	170111	169659	214560	105494	109066	125210	64617	60593
45-49	308521	153586	154935	188468	90603	97865	120053	62983	57070
50-54	351359	171026	180333	222484	102899	119585	128875	68127	60748
55-59	402910	190250	212660	273422	123072	150350	129488	67178	62310
60-64	343514	156620	186894	237952	104662	133290	105562	51958	53604
65-69	227230	97822	129408	158809	66862	91947	68421	30960	37461
70-74	177149	70401	106748	119540	46304	73236	57609	24097	33512
75-79	166027	61658	104369	111693	40812	70881	54334	20846	33488
80-84	132866	45534	87332	86871	30294	56577	45995	15240	30755
85-89	68498	20191	48307	43572	13148	30424	24926	7043	17883
90-94	20891	5257	15634	13204	3309	9895	7687	1948	5739
95-99	3850	805	3045	2536	495	2041	1314	310	1004
100 lat i więcej <i>100 years and more</i>	711	131	580	526	96	430	185	35	150

TABL. 6. LUDNOŚĆ WEDŁUG PŁCI, GRUP WIEKU I WOJEWÓDZTW (NTS 2) W 2012 R. (cd.)
POPULATION BY SEX, AGE GROUPS AND VOIVODSHIPS (NUTS 2) IN 2012 (cont.)

Stan w dniu 31 XII

As of December 31

Województwa Voivodships	Ogółem Total	Mężczyźni Males	Kobiety Females	Miasta <i>Urban areas</i>			Wieś <i>Rural areas</i>		
				razem total	mężczyźni males	kobiety females	razem total	mężczyźni males	kobiety females
OPOLSKIE	1010203	488457	521746	527735	251397	276338	482468	237060	245408
0-4 lat <i>0-4 years</i>	46203	23635	22568	23885	12254	11631	22318	11381	10937
0	8746	4509	4237	4453	2298	2155	4293	2211	2082
1	8836	4475	4361	4518	2307	2211	4318	2168	2150
2	9203	4718	4485	4706	2467	2239	4497	2251	2246
3	9733	5013	4720	5135	2642	2493	4598	2371	2227
4	9685	4920	4765	5073	2540	2533	4612	2380	2232
5-9	42827	22100	20727	21900	11254	10646	20927	10846	10081
5	8951	4643	4308	4647	2370	2277	4304	2273	2031
6	8764	4546	4218	4558	2355	2203	4206	2191	2015
7	8636	4395	4241	4408	2264	2144	4228	2131	2097
8	8276	4317	3959	4194	2215	1979	4082	2102	1980
9	8200	4199	4001	4093	2050	2043	4107	2149	1958
10-14	46089	23690	22399	22131	11379	10752	23958	12311	11647
10	8512	4345	4167	4186	2129	2057	4326	2216	2110
11	8841	4580	4261	4328	2271	2057	4513	2309	2204
12	9318	4781	4537	4371	2238	2133	4947	2543	2404
13	9512	4930	4582	4528	2346	2182	4984	2584	2400
14	9906	5054	4852	4718	2395	2323	5188	2659	2529
15-19	56265	28501	27764	27289	13885	13404	28976	14616	14360
15	10344	5189	5155	4872	2436	2436	5472	2753	2719
16	10762	5553	5209	5260	2725	2535	5502	2828	2674
17	11016	5612	5404	5275	2730	2545	5741	2882	2859
18	11748	5907	5841	5675	2891	2784	6073	3016	3057
19	12395	6240	6155	6207	3103	3104	6188	3137	3051
20-24	71707	36488	35219	35872	18247	17625	35835	18241	17594
25-29	82705	41262	41443	43103	21539	21564	39602	19723	19879
30-34	80451	40251	40200	43331	21718	21613	37120	18533	18587
35-39	75038	37889	37149	39511	19908	19603	35527	17981	17546
40-44	68694	34372	34322	34333	17021	17312	34361	17351	17010
45-49	70400	35809	34591	34325	16993	17332	36075	18816	17259
50-54	77334	38950	38384	39508	19021	20487	37826	19929	17897
55-59	76191	37131	39060	42617	19786	22831	33574	17345	16229
60-64	66999	31292	35707	39423	17751	21672	27576	13541	14035
65-69	39782	17771	22011	24156	10510	13646	15626	7261	8365
70-74	39058	15843	23215	20486	8185	12301	18572	7658	10914
75-79	34049	12782	21267	17455	6406	11049	16594	6376	10218
80-84	22443	7367	15076	11300	3772	7528	11143	3595	7548
85-89	10396	2532	7864	5299	1379	3920	5097	1153	3944
90-94	3014	688	2326	1501	333	1168	1513	355	1158
95-99	468	90	378	264	48	216	204	42	162
100 lat i więcej <i>100 years and more</i>	90	14	76	46	8	38	44	6	38

TABL. 6. LUDNOŚĆ WEDŁUG PŁCI, GRUP WIEKU I WOJEWÓDZTW (NTS 2) W 2012 R. (cd.)
POPULATION BY SEX, AGE GROUPS AND VOIVODSHIPS (NUTS 2) IN 2012 (cont.)

Stan w dniu 31 XII

As of December 31

Województwa Voivodships	Ogółem Total	Mężczyźni Males	Kobiety Females	Miasta <i>Urban areas</i>			Wieś <i>Rural areas</i>		
				razem total	mężczyźni males	kobiety females	razem total	mężczyźni males	kobiety females
PODKARPACKIE	2129951	1042947	1087004	880726	421599	459127	1249225	621348	627877
0-4 lat <i>0-4 years</i>	112149	57534	54615	44111	22614	21497	68038	34920	33118
0	20711	10722	9989	8099	4213	3886	12612	6509	6103
1	21595	11036	10559	8476	4336	4140	13119	6700	6419
2	22325	11403	10922	8764	4476	4288	13561	6927	6634
3	23759	12197	11562	9356	4770	4586	14403	7427	6976
4	23759	12176	11583	9416	4819	4597	14343	7357	6986
5-9	107168	55020	52148	40571	20768	19803	66597	34252	32345
5	22369	11456	10913	8825	4493	4332	13544	6963	6581
6	21369	10961	10408	8177	4218	3959	13192	6743	6449
7	21370	11043	10327	8152	4186	3966	13218	6857	6361
8	21126	10798	10328	7718	3915	3803	13408	6883	6525
9	20934	10762	10172	7699	3956	3743	13235	6806	6429
10-14	116037	59481	56556	41053	20988	20065	74984	38493	36491
10	21735	11179	10556	7785	3971	3814	13950	7208	6742
11	22223	11355	10868	7926	3963	3963	14297	7392	6905
12	23584	12086	11498	8346	4331	4015	15238	7755	7483
13	23956	12303	11653	8479	4399	4080	15477	7904	7573
14	24539	12558	11981	8517	4324	4193	16022	8234	7788
15-19	137144	70211	66933	48905	24952	23953	88239	45259	42980
15	25606	13180	12426	8787	4592	4195	16819	8588	8231
16	26621	13741	12880	9829	5004	4825	16792	8737	8055
17	26743	13608	13135	9284	4723	4561	17459	8885	8574
18	28763	14550	14213	10295	5150	5145	18468	9400	9068
19	29411	15132	14279	10710	5483	5227	18701	9649	9052
20-24	165655	84777	80878	64200	32361	31839	101455	52416	49039
25-29	178519	91486	87033	76827	38973	37854	101692	52513	49179
30-34	172394	88240	84154	76117	38534	37583	96277	49706	46571
35-39	159396	80979	78417	66114	33246	32868	93282	47733	45549
40-44	138975	70641	68334	53671	26609	27062	85304	44032	41272
45-49	135666	68718	66948	53791	25703	28088	81875	43015	38860
50-54	146850	73703	73147	64779	30223	34556	82071	43480	38591
55-59	145423	71022	74401	70500	32314	38186	74923	38708	36215
60-64	124260	58553	65707	59677	27251	32426	64583	31302	33281
65-69	81429	36198	45231	37190	16392	20798	44239	19806	24433
70-74	68176	28184	39992	28461	11579	16882	39715	16605	23110
75-79	62998	23901	39097	25480	9573	15907	37518	14328	23190
80-84	46383	15846	30537	18049	6395	11654	28334	9451	18883
85-89	23318	6585	16733	8300	2467	5833	15018	4118	10900
90-94	6896	1656	5240	2471	572	1899	4425	1084	3341
95-99	940	185	755	380	68	312	560	117	443
100 lat i więcej <i>100 years and more</i>	175	27	148	79	17	62	96	10	86

TABL. 6. LUDNOŚĆ WEDŁUG PŁCI, GRUP WIEKU I WOJEWÓDZTW (NTS 2) W 2012 R. (cd.)
POPULATION BY SEX, AGE GROUPS AND VOIVODSHIPS (NUTS 2) IN 2012 (cont.)

Stan w dniu 31 XII

As of December 31

Województwa Voivodships	Ogółem Total	Mężczyźni Males	Kobiety Females	Miasta <i>Urban areas</i>			Wieś <i>Rural areas</i>		
				razem total	mężczyźni males	kobiety females	razem total	mężczyźni males	kobiety females
PODLASKIE	1198690	584841	613849	723303	344772	378531	475387	240069	235318
0-4 lat <i>0-4 years</i>	59703	30802	28901	36238	18651	17587	23465	12151	11314
0	10956	5742	5214	6611	3454	3157	4345	2288	2057
1	11333	5830	5503	6817	3533	3284	4516	2297	2219
2	12087	6232	5855	7473	3797	3676	4614	2435	2179
3	12741	6508	6233	7753	3990	3763	4988	2518	2470
4	12586	6490	6096	7584	3877	3707	5002	2613	2389
5-9	56338	28819	27519	32732	16660	16072	23606	12159	11447
5	11824	6063	5761	7017	3601	3416	4807	2462	2345
6	11534	5990	5544	6809	3490	3319	4725	2500	2225
7	11235	5639	5596	6634	3346	3288	4601	2293	2308
8	10843	5576	5267	6181	3147	3034	4662	2429	2233
9	10902	5551	5351	6091	3076	3015	4811	2475	2336
10-14	59915	30618	29297	33385	17059	16326	26530	13559	12971
10	11373	5838	5535	6413	3258	3155	4960	2580	2380
11	11604	5890	5714	6574	3377	3197	5030	2513	2517
12	12008	6136	5872	6571	3328	3243	5437	2808	2629
13	12182	6213	5969	6734	3457	3277	5448	2756	2692
14	12748	6541	6207	7093	3639	3454	5655	2902	2753
15-19	74752	38420	36332	42228	21512	20716	32524	16908	15616
15	13587	7076	6511	7445	3892	3553	6142	3184	2958
16	14280	7296	6984	8426	4193	4233	5854	3103	2751
17	14629	7463	7166	8012	4084	3928	6617	3379	3238
18	15737	8015	7722	8981	4501	4480	6756	3514	3242
19	16519	8570	7949	9364	4842	4522	7155	3728	3427
20-24	90204	46407	43797	54389	27542	26847	35815	18865	16950
25-29	99842	51826	48016	64067	32760	31307	35775	19066	16709
30-34	92881	47766	45115	60066	30420	29646	32815	17346	15469
35-39	85461	43623	41838	53166	26542	26624	32295	17081	15214
40-44	78307	39728	38579	46908	22882	24026	31399	16846	14553
45-49	79348	40108	39240	48059	22918	25141	31289	17190	14099
50-54	87950	43973	43977	56148	26450	29698	31802	17523	14279
55-59	85038	41935	43103	55489	25916	29573	29549	16019	13530
60-64	69271	31984	37287	44175	19515	24660	25096	12469	12627
65-69	46040	19972	26068	27558	11631	15927	18482	8341	10141
70-74	42178	17224	24954	23488	9188	14300	18690	8036	10654
75-79	37997	14435	23562	20141	7372	12769	17856	7063	10793
80-84	31799	10922	20877	15060	5063	9997	16739	5859	10880
85-89	16052	4753	11299	7397	2038	5359	8655	2715	5940
90-94	4644	1260	3384	2129	525	1604	2515	735	1780
95-99	806	203	603	398	100	298	408	103	305
100 lat i więcej <i>100 years and more</i>	164	63	101	82	28	54	82	35	47

TABL. 6. LUDNOŚĆ WEDŁUG PŁCI, GRUP WIEKU I WOJEWÓDZTW (NTS 2) W 2012 R. (cd.)
POPULATION BY SEX, AGE GROUPS AND VOIVODSHIPS (NUTS 2) IN 2012 (cont.)

Stan w dniu 31 XII

As of December 31

Województwa Voivodships	Ogółem Total	Mężczyźni Males	Kobiety Females	Miasta <i>Urban areas</i>			Wieś <i>Rural areas</i>		
				razem total	mężczyźni males	kobiety females	razem total	mężczyźni males	kobiety females
POMORSKIE	2290070	1116576	1173494	1497479	716130	781349	792591	400446	392145
0-4 lat <i>0-4 years</i>	134836	69493	65343	80354	41350	39004	54482	28143	26339
0	24672	12723	11949	14734	7540	7194	9938	5183	4755
1	25814	13259	12555	15450	7943	7507	10364	5316	5048
2	27000	14000	13000	16066	8317	7749	10934	5683	5251
3	28613	14673	13940	17082	8755	8327	11531	5918	5613
4	28737	14838	13899	17022	8795	8227	11715	6043	5672
5-9	121404	62361	59043	70825	36447	34378	50579	25914	24665
5	26756	13678	13078	15769	8080	7689	10987	5598	5389
6	25107	12942	12165	14819	7658	7161	10288	5284	5004
7	23893	12261	11632	13949	7204	6745	9944	5057	4887
8	23039	11908	11131	13369	6938	6431	9670	4970	4700
9	22609	11572	11037	12919	6567	6352	9690	5005	4685
10-14	117715	60205	57510	66398	34234	32164	51317	25971	25346
10	22443	11454	10989	12786	6560	6226	9657	4894	4763
11	23574	12035	11539	13295	6862	6433	10279	5173	5106
12	23541	12108	11433	13237	6852	6385	10304	5256	5048
13	23862	12237	11625	13429	6986	6443	10433	5251	5182
14	24295	12371	11924	13651	6974	6677	10644	5397	5247
15-19	133800	68693	65107	76442	39021	37421	57358	29672	27686
15	25292	13009	12283	14165	7302	6863	11127	5707	5420
16	25704	13326	12378	14659	7481	7178	11045	5845	5200
17	26255	13464	12791	14924	7617	7307	11331	5847	5484
18	27618	14126	13492	15802	8123	7679	11816	6003	5813
19	28931	14768	14163	16892	8498	8394	12039	6270	5769
20-24	163508	83202	80306	98292	49560	48732	65216	33642	31574
25-29	192225	96534	95691	125179	62109	63070	67046	34425	32621
30-34	190486	95944	94542	128134	64122	64012	62352	31822	30530
35-39	178264	89890	88374	118642	59333	59309	59622	30557	29065
40-44	146369	74278	72091	93765	46914	46851	52604	27364	25240
45-49	137766	68980	68786	86635	42446	44189	51131	26534	24597
50-54	155491	76955	78536	100797	48204	52593	54694	28751	25943
55-59	170304	81744	88560	118947	55074	63873	51357	26670	24687
60-64	151566	71212	80354	110633	50343	60290	40933	20869	20064
65-69	89080	40262	48818	67484	29849	37635	21596	10413	11183
70-74	71266	29821	41445	53244	21852	31392	18022	7969	10053
75-79	61968	23959	38009	46260	17778	28482	15708	6181	9527
80-84	43579	15172	28407	32464	11409	21055	11115	3763	7352
85-89	22152	5966	16186	16714	4631	12083	5438	1335	4103
90-94	6856	1630	5226	5134	1240	3894	1722	390	1332
95-99	1197	233	964	943	178	765	254	55	199
100 lat i więcej <i>100 years and more</i>	238	42	196	193	36	157	45	6	39

TABL. 6. LUDNOŚĆ WEDŁUG PŁCI, GRUP WIEKU I WOJEWÓDZTW (NTS 2) W 2012 R. (cd.)
POPULATION BY SEX, AGE GROUPS AND VOIVODSHIPS (NUTS 2) IN 2012 (cont.)

Stan w dniu 31 XII

As of December 31

Województwa Voivodships	Ogółem Total	Mężczyźni Males	Kobiety Females	Miasta <i>Urban areas</i>			Wieś <i>Rural areas</i>		
				razem total	mężczyźni males	kobiety females	razem total	mężczyźni males	kobiety females
ŚLĄSKIE	4615870	2228141	2387729	3579983	1719138	1860845	1035887	509003	526884
0-4 lat <i>0-4 years</i>	233571	119601	113970	177684	90965	86719	55887	28636	27251
0	43858	22466	21392	33410	17101	16309	10448	5365	5083
1	45497	23656	21841	34506	17961	16545	10991	5695	5296
2	47214	24054	23160	36030	18314	17716	11184	5740	5444
3	48789	24925	23864	37021	18941	18080	11768	5984	5784
4	48213	24500	23713	36717	18648	18069	11496	5852	5644
5-9	206229	105516	100713	154713	79253	75460	51516	26263	25253
5	44810	22973	21837	33815	17394	16421	10995	5579	5416
6	42691	21794	20897	32217	16443	15774	10474	5351	5123
7	40603	20735	19868	30413	15591	14822	10190	5144	5046
8	39545	20300	19245	29604	15223	14381	9941	5077	4864
9	38580	19714	18866	28664	14602	14062	9916	5112	4804
10-14	204148	104589	99559	150396	76892	73504	53752	27697	26055
10	38652	19885	18767	28501	14645	13856	10151	5240	4911
11	40100	20301	19799	29618	14992	14626	10482	5309	5173
12	41398	21221	20177	30553	15642	14911	10845	5579	5266
13	41321	21210	20111	30303	15519	14784	11018	5691	5327
14	42677	21972	20705	31421	16094	15327	11256	5878	5378
15-19	243556	124459	119097	180183	91980	88203	63373	32479	30894
15	44487	22790	21697	32526	16641	15885	11961	6149	5812
16	46621	23869	22752	34471	17657	16814	12150	6212	5938
17	47725	24405	23320	35059	17888	17171	12666	6517	6149
18	51479	26284	25195	38178	19511	18667	13301	6773	6528
19	53244	27111	26133	39949	20283	19666	13295	6828	6467
20-24	306707	156453	150254	231923	118046	113877	74784	38407	36377
25-29	371117	187932	183185	288318	146107	142211	82799	41825	40974
30-34	378610	191748	186862	297879	150700	147179	80731	41048	39683
35-39	347319	175680	171639	269011	136039	132972	78308	39641	38667
40-44	298984	149884	149100	228299	114367	113932	70685	35517	35168
45-49	300221	149552	150669	228874	113130	115744	71347	36422	34925
50-54	347883	169965	177918	271099	130822	140277	76784	39143	37641
55-59	367269	175060	192209	295666	139109	156557	71603	35951	35652
60-64	319132	147190	171942	258102	117770	140332	61030	29420	31610
65-69	205794	90654	115140	166969	72865	94104	38825	17789	21036
70-74	184095	76951	107144	146547	60912	85635	37548	16039	21509
75-79	142406	54735	87671	111718	42923	68795	30688	11812	18876
80-84	97412	32951	64461	75269	25598	49671	22143	7353	14790
85-89	45555	11860	33695	35048	9070	25978	10507	2790	7717
90-94	13336	2891	10445	10288	2214	8074	3048	677	2371
95-99	2141	404	1737	1675	318	1357	466	86	380
100 lat i więcej <i>100 years and more</i>	385	66	319	322	58	264	63	8	55

TABL. 6. LUDNOŚĆ WEDŁUG PŁCI, GRUP WIEKU I WOJEWÓDZTW (NTS 2) W 2012 R. (cd.)

POPULATION BY SEX, AGE GROUPS AND VOIVODSHIPS (NUTS 2) IN 2012 (cont.)

Stan w dniu 31 XII

As of December 31

Województwa Voivodships	Ogółem Total	Mężczyźni Males	Kobiety Females	Miasta <i>Urban areas</i>			Wieś <i>Rural areas</i>		
				razem total	mężczyźni males	kobiety females	razem total	mężczyźni males	kobiety females
ŚWIĘTOKRZYSKIE	1273995	622370	651625	572136	272387	299749	701859	349983	351876
0-4 lat <i>0-4 years</i>	61378	31696	29682	26238	13567	12671	35140	18129	17011
0	11239	5899	5340	4874	2584	2290	6365	3315	3050
1	11817	6106	5711	5034	2582	2452	6783	3524	3259
2	12237	6313	5924	5265	2754	2511	6972	3559	3413
3	13023	6692	6331	5534	2844	2690	7489	3848	3641
4	13062	6686	6376	5531	2803	2728	7531	3883	3648
5-9	57320	29221	28099	23370	12026	11344	33950	17195	16755
5	12258	6270	5988	5063	2621	2442	7195	3649	3546
6	11330	5828	5502	4666	2430	2236	6664	3398	3266
7	11360	5796	5564	4623	2398	2225	6737	3398	3339
8	11093	5628	5465	4493	2277	2216	6600	3351	3249
9	11279	5699	5580	4525	2300	2225	6754	3399	3355
10-14	61810	31824	29986	23941	12393	11548	37869	19431	18438
10	11519	5876	5643	4438	2267	2171	7081	3609	3472
11	12075	6283	5792	4768	2502	2266	7307	3781	3526
12	12283	6251	6032	4763	2429	2334	7520	3822	3698
13	12543	6480	6063	4854	2538	2316	7689	3942	3747
14	13390	6934	6456	5118	2657	2461	8272	4277	3995
15-19	76052	38835	37217	29517	15016	14501	46535	23819	22716
15	13827	6991	6836	5291	2708	2583	8536	4283	4253
16	14580	7425	7155	5917	2950	2967	8663	4475	4188
17	15068	7704	7364	5718	2906	2812	9350	4798	4552
18	16025	8221	7804	6309	3231	3078	9716	4990	4726
19	16552	8494	8058	6282	3221	3061	10270	5273	4997
20-24	89472	46018	43454	36549	18625	17924	52923	27393	25530
25-29	100452	52058	48394	45248	23194	22054	55204	28864	26340
30-34	100096	51938	48158	47248	24223	23025	52848	27715	25133
35-39	92571	48063	44508	42307	21517	20790	50264	26546	23718
40-44	79689	40690	38999	34403	17174	17229	45286	23516	21770
45-49	77266	39207	38059	34054	16273	17781	43212	22934	20278
50-54	92179	46105	46074	43145	20083	23062	49034	26022	23012
55-59	99835	49376	50459	50417	23122	27295	49418	26254	23164
60-64	87133	41101	46032	44609	19836	24773	42524	21265	21259
65-69	56787	25475	31312	29019	12758	16261	27768	12717	15051
70-74	44218	17990	26228	20955	8338	12617	23263	9652	13611
75-79	42039	15639	26400	19201	7148	12053	22838	8491	14347
80-84	32680	10903	21777	13306	4697	8609	19374	6206	13168
85-89	16940	4773	12167	6388	1867	4521	10552	2906	7646
90-94	5069	1241	3828	1820	450	1370	3249	791	2458
95-99	882	193	689	359	71	288	523	122	401
100 lat i więcej <i>100 years and more</i>	127	24	103	42	9	33	85	15	70

TABL. 6. LUDNOŚĆ WEDŁUG PŁCI, GRUP WIEKU I WOJEWÓDZTW (NTS 2) W 2012 R. (cd.)
POPULATION BY SEX, AGE GROUPS AND VOIVODSHIPS (NUTS 2) IN 2012 (cont.)

Stan w dniu 31 XII

As of December 31

Województwa Voivodships	Ogółem Total	Mężczyźni Males	Kobiety Females	Miasta <i>Urban areas</i>			Wieś <i>Rural areas</i>		
				razem total	mężczyźni males	kobiety females	razem total	mężczyźni males	kobiety females
WARMIŃSKO-MAZURSKIE	1450697	710502	740195	860237	411096	449141	590460	299406	291054
0-4 lat <i>0-4 years</i>	78517	40486	38031	43771	22655	21116	34746	17831	16915
0	14077	7235	6842	7808	4016	3792	6269	3219	3050
1	15137	7801	7336	8362	4311	4051	6775	3490	3285
2	15600	8003	7597	8705	4490	4215	6895	3513	3382
3	16932	8767	8165	9496	4954	4542	7436	3813	3623
4	16771	8680	8091	9400	4884	4516	7371	3796	3575
5-9	73502	37632	35870	39967	20515	19452	33535	17117	16418
5	15824	8138	7686	8801	4485	4316	7023	3653	3370
6	15070	7647	7423	8284	4236	4048	6786	3411	3375
7	14510	7472	7038	7880	4037	3843	6630	3435	3195
8	14121	7232	6889	7576	3902	3674	6545	3330	3215
9	13977	7143	6834	7426	3855	3571	6551	3288	3263
10-14	75639	38890	36749	39975	20531	19444	35664	18359	17305
10	14383	7551	6832	7641	3998	3643	6742	3553	3189
11	14853	7693	7160	7926	4104	3822	6927	3589	3338
12	15105	7633	7472	7925	3968	3957	7180	3665	3515
13	15497	7941	7556	8148	4174	3974	7349	3767	3582
14	15801	8072	7729	8335	4287	4048	7466	3785	3681
15-19	90873	46238	44635	48876	24759	24117	41997	21479	20518
15	16683	8567	8116	8703	4434	4269	7980	4133	3847
16	17458	8812	8646	9850	4916	4934	7608	3896	3712
17	17884	9083	8801	9429	4808	4621	8455	4275	4180
18	18711	9527	9184	9921	5052	4869	8790	4475	4315
19	20137	10249	9888	10973	5549	5424	9164	4700	4464
20-24	108450	55647	52803	60285	30592	29693	48165	25055	23110
25-29	121712	62885	58827	72444	36824	35620	49268	26061	23207
30-34	118966	61112	57854	73445	36964	36481	45521	24148	21373
35-39	108186	55824	52362	65428	33280	32148	42758	22544	20214
40-44	91343	46373	44970	52594	25892	26702	38749	20481	18268
45-49	92404	46636	45768	53393	25782	27611	39011	20854	18157
50-54	108322	54035	54287	64807	30712	34095	43515	23323	20192
55-59	111005	53951	57054	70753	32691	38062	40252	21260	18992
60-64	92531	43631	48900	61148	27756	33392	31383	15875	15508
65-69	51160	22895	28265	33365	14680	18685	17795	8215	9580
70-74	42604	17038	25566	26728	10459	16269	15876	6579	9297
75-79	38172	13660	24512	23706	8362	15344	14466	5298	9168
80-84	28319	8858	19461	17535	5611	11924	10784	3247	7537
85-89	14142	3609	10533	8938	2331	6607	5204	1278	3926
90-94	4043	938	3105	2527	588	1939	1516	350	1166
95-99	658	127	531	434	85	349	224	42	182
100 lat i więcej <i>100 years and more</i>	149	37	112	118	27	91	31	10	21

TABL. 6. LUDNOŚĆ WEDŁUG PŁCI, GRUP WIEKU I WOJEWÓDZTW (NTS 2) W 2012 R. (cd.)

POPULATION BY SEX, AGE GROUPS AND VOIVODSHIPS (NUTS 2) IN 2012 (cont.)

Stan w dniu 31 XII

As of December 31

Województwa Voivodships	Ogółem Total	Mężczyźni Males	Kobiety Females	Miasta <i>Urban areas</i>			Wieś <i>Rural areas</i>		
				razem total	mężczyźni males	kobiety females	razem total	mężczyźni males	kobiety females
WIELKOPOLSKIE	3462196	1683898	1778298	1920117	913835	1006282	1542079	770063	772016
0-4 lat <i>0-4 years</i>	201168	103611	97557	104230	53579	50651	96938	50032	46906
0	37173	19175	17998	19443	9973	9470	17730	9202	8528
1	38758	19858	18900	20172	10345	9827	18586	9513	9073
2	41072	21058	20014	21268	10903	10365	19804	10155	9649
3	42009	21812	20197	21780	11306	10474	20229	10506	9723
4	42156	21708	20448	21567	11052	10515	20589	10656	9933
5-9	179379	92588	86791	89799	46196	43603	89580	46392	43188
5	39283	20248	19035	20072	10238	9834	19211	10010	9201
6	37022	19233	17789	18660	9676	8984	18362	9557	8805
7	35722	18396	17326	17938	9288	8650	17784	9108	8676
8	33762	17432	16330	16603	8599	8004	17159	8833	8326
9	33590	17279	16311	16526	8395	8131	17064	8884	8180
10-14	175620	90363	85257	85133	43830	41303	90487	46533	43954
10	33521	17122	16399	16306	8257	8049	17215	8865	8350
11	34535	17897	16638	16640	8683	7957	17895	9214	8681
12	35305	18227	17078	17291	8919	8372	18014	9308	8706
13	35599	18155	17444	17167	8802	8365	18432	9353	9079
14	36660	18962	17698	17729	9169	8560	18931	9793	9138
15-19	204415	104854	99561	99786	50850	48936	104629	54004	50625
15	37940	19396	18544	18271	9218	9053	19669	10178	9491
16	38964	19973	18991	18946	9719	9227	20018	10254	9764
17	40236	20686	19550	19402	9913	9489	20834	10773	10061
18	42274	21605	20669	20803	10565	10238	21471	11040	10431
19	45001	23194	21807	22364	11435	10929	22637	11759	10878
20-24	250055	127170	122885	130931	65842	65089	119124	61328	57796
25-29	292732	148315	144417	164556	82549	82007	128176	65766	62410
30-34	293250	148713	144537	167421	84243	83178	125829	64470	61359
35-39	269827	136658	133169	149402	74994	74408	120425	61664	58761
40-44	224056	112951	111105	120205	59411	60794	103851	53540	50311
45-49	207652	103529	104123	112179	54304	57875	95473	49225	46248
50-54	235260	115338	119922	131507	61991	69516	103753	53347	50406
55-59	254013	121633	132380	151683	69354	82329	102330	52279	50051
60-64	226255	104896	121359	138884	62069	76815	87371	42827	44544
65-69	144184	64017	80167	90405	39186	51219	53779	24831	28948
70-74	102309	41948	60361	62841	25193	37648	39468	16755	22713
75-79	89790	33429	56361	54352	19988	34364	35438	13441	21997
80-84	65286	21714	43572	38877	13043	25834	26409	8671	17738
85-89	33790	9186	24604	20076	5506	14570	13714	3680	10034
90-94	10929	2558	8371	6495	1481	5014	4434	1077	3357
95-99	1924	376	1548	1166	197	969	758	179	579
100 lat i więcej <i>100 years and more</i>	302	51	251	189	29	160	113	22	91

TABL. 6. LUDNOŚĆ WEDŁUG PŁCI, GRUP WIEKU I WOJEWÓDZTW (NTS 2) W 2012 R. (dok.)

POPULATION BY SEX, AGE GROUPS AND VOIVODSHIPS (NUTS 2) IN 2012 (cont.)

Stan w dniu 31 XII

As of December 31

Województwa Voivodships	Ogółem Total	Mężczyźni Males	Kobiety Females	Miasta <i>Urban areas</i>			Wieś <i>Rural areas</i>		
				razem total	mężczyźni males	kobiety females	razem total	mężczyźni males	kobiety females
ZACHODNIOPOMORSKIE	1721405	838485	882920	1183574	567360	616214	537831	271125	266706
0-4 lat <i>0-4 years</i>	87298	44610	42688	56850	29126	27724	30448	15484	14964
0	15639	8063	7576	10076	5243	4833	5563	2820	2743
1	16400	8274	8126	10641	5339	5302	5759	2935	2824
2	17449	9044	8405	11353	5931	5422	6096	3113	2983
3	18674	9620	9054	12271	6315	5956	6403	3305	3098
4	19136	9609	9527	12509	6298	6211	6627	3311	3316
5-9	82156	42270	39886	52448	27008	25440	29708	15262	14446
5	17981	9109	8872	11637	5967	5670	6344	3142	3202
6	16736	8593	8143	10623	5468	5155	6113	3125	2988
7	16203	8364	7839	10368	5343	5025	5835	3021	2814
8	15802	8190	7612	10017	5140	4877	5785	3050	2735
9	15434	8014	7420	9803	5090	4713	5631	2924	2707
10-14	81948	42109	39839	50762	26061	24701	31186	16048	15138
10	15458	7931	7527	9646	4932	4714	5812	2999	2813
11	16080	8294	7786	10001	5163	4838	6079	3131	2948
12	16605	8567	8038	10264	5296	4968	6341	3271	3070
13	16680	8503	8177	10231	5206	5025	6449	3297	3152
14	17125	8814	8311	10620	5464	5156	6505	3350	3155
15-19	99586	50822	48764	62894	32060	30834	36692	18762	17930
15	17959	9110	8849	11112	5668	5444	6847	3442	3405
16	18957	9707	9250	12362	6286	6076	6595	3421	3174
17	19915	10144	9771	12370	6327	6043	7545	3817	3728
18	21000	10674	10326	13222	6707	6515	7778	3967	3811
19	21755	11187	10568	13828	7072	6756	7927	4115	3812
20-24	117042	59868	57174	75224	38120	37104	41818	21748	20070
25-29	139208	71350	67858	95605	48528	47077	43603	22822	20781
30-34	144046	73448	70598	101278	51146	50132	42768	22302	20466
35-39	133316	67893	65423	92984	46896	46088	40332	20997	19335
40-44	107893	54704	53189	72754	36409	36345	35139	18295	16844
45-49	103266	52046	51220	68734	33865	34869	34532	18181	16351
50-54	126952	62669	64283	86405	41231	45174	40547	21438	19109
55-59	143918	69401	74517	102909	48144	54765	41009	21257	19752
60-64	126879	60017	66862	94507	43286	51221	32372	16731	15641
65-69	70305	32314	37991	53077	23995	29082	17228	8319	8909
70-74	51826	21141	30685	39182	15990	23192	12644	5151	7493
75-79	47608	16948	30660	35609	12799	22810	11999	4149	7850
80-84	34679	11048	23631	25382	8320	17062	9297	2728	6569
85-89	17799	4474	13325	12923	3392	9531	4876	1082	3794
90-94	4849	1184	3665	3445	861	2584	1404	323	1081
95-99	686	145	541	498	105	393	188	40	148
100 lat i więcej <i>100 years and more</i>	145	24	121	104	18	86	41	6	35

TABL. 7. LUDNOŚĆ WEDŁUG PŁCI I POWIATÓW (LAU 1) W 2012 R.
POPULATION BY SEX AND POWIATS (LAU 1) IN 2012

Stan w dniu 31 XII

As of December 31

Województwa <i>Voivodships</i> Powiaty <i>Powiats</i>	Ogółem <i>Total</i>	Mężczyźni <i>Males</i>	Kobiety <i>Females</i>	Miasta <i>Urban areas</i>			Wieś <i>Rural areas</i>		
				razem <i>total</i>	mężczyźni <i>males</i>	kobiety <i>females</i>	razem <i>total</i>	mężczyźni <i>males</i>	kobiety <i>females</i>
P O L S K A P O L A N D	38533299	18649334	19883965	23336392	11072389	12264003	15196907	7576945	7619962
DOLNOŚLĄSKIE	2914362	1401750	1512612	2028257	960497	1067760	886105	441253	444852
Powiaty: Powiats:	2097906	1020247	1077659	1211801	578994	632807	886105	441253	444852
bolesławiecki	90420	44001	46419	44087	20904	23183	46333	23097	23236
dzierżoniowski	105284	50037	55247	85709	40365	45344	19575	9672	9903
głogowski	90386	44087	46299	69185	33406	35779	21201	10681	10520
górowski	36625	18109	18516	15311	7430	7881	21314	10679	10635
jaworski	52356	25717	26639	29505	14235	15270	22851	11482	11369
jeleniogórski	65129	31444	33685	30060	14232	15828	35069	17212	17857
kamiennogórski	45487	22236	23251	26738	12840	13898	18749	9396	9353
kłodzki	165948	80075	85873	107049	50757	56292	58899	29318	29581
legnicki	54825	26789	28036	17867	8545	9322	36958	18244	18714
lubański	56503	27491	29012	35690	17056	18634	20813	10435	10378
lubiński	106818	51975	54843	80548	38831	41717	26270	13144	13126
lwówecki	47661	23244	24417	24299	11613	12686	23362	11631	11731
milicki	37467	18529	18938	11874	5710	6164	25593	12819	12774
oleśnicki	105954	51882	54072	61990	29718	32272	43964	22164	21800
oławski	75528	36930	38598	47955	23267	24688	27573	13663	13910
polkowicki	63183	31327	31856	37465	18359	19106	25718	12968	12750
strzeliński	44547	22021	22526	14916	7136	7780	29631	14885	14746
średzki	52108	25718	26390	9278	4409	4869	42830	21309	21521
świdnicki	161737	78107	83630	112134	53453	58681	49603	24654	24949
trzebnicki	82552	40529	42023	30563	14648	15915	51989	25881	26108
wałbrzyski	177604	84419	93185	157570	74562	83008	20034	9857	10177
wołowski	47708	23330	24378	25297	12140	13157	22411	11190	11221
wrocławski	124509	61074	63435	19076	9112	9964	105433	51962	53471
ząbkowicki	68334	33210	35124	30712	14551	16161	37622	18659	18963
zgorzelecki	93801	45724	48077	64213	30838	33375	29588	14886	14702
złotoryjski	45432	22242	23190	22710	10877	11833	22722	11365	11357
Miasta na prawach powiatu:	816456	381503	434953	816456	381503	434953	-	-	-
<i>Cities with powiat status:</i>									
Jelenia Góra	82846	38647	44199	82846	38647	44199	-	-	-
Legnica	102422	48553	53869	102422	48553	53869	-	-	-
Wrocław	631188	294303	336885	631188	294303	336885	-	-	-
KUJAWSKO-POMORSKIE	2096404	1016161	1080243	1262091	597769	664322	834313	418392	415921
Powiaty: Powiats:	1317334	649873	667461	483021	231481	251540	834313	418392	415921
aleksandrowski	56034	27159	28875	25324	11822	13502	30710	15337	15373
brodnicki	78003	38626	39377	33826	16138	17688	44177	22488	21689
bydgoski	109350	54184	55166	27057	13059	13998	82293	41125	41168
chełmiński	52754	25863	26891	20813	9945	10868	31941	15918	16023
golubsko-dobrzyński	45449	22505	22944	17284	8267	9017	28165	14238	13927
grudziądzki	40219	20153	20066	5317	2537	2780	34902	17616	17286
inowrocławski	164401	79841	84560	107034	51031	56003	57367	28810	28557
lipnowski	67474	33542	33932	21059	10211	10848	46415	23331	23084
mogileński	46855	22938	23917	18324	8795	9529	28531	14143	14388
nakielski	86839	43032	43807	37946	18369	19577	48893	24663	24230
radziejowski	41905	20752	21153	10343	4983	5360	31562	15769	15793
rypiński	44811	22143	22668	16859	8068	8791	27952	14075	13877
sępoleński	41689	20774	20915	17658	8512	9146	24031	12262	11769
świecki	99949	49219	50730	32711	15654	17057	67238	33565	33673
toruński	99891	49288	50603	15066	7229	7837	84825	42059	42766
tucholski	48327	24062	24265	13990	6758	7232	34337	17304	17033
wąbrzeski	35229	17339	17890	14114	6719	7395	21115	10620	10495
włocławski	87198	43322	43876	17563	8455	9108	69635	34867	34768
żniński	70957	35131	35826	30733	14929	15804	40224	20202	20022

TABL. 7. LUDNOŚĆ WEDŁUG PŁCI I POWIATÓW (LAU 1) W 2012 R. (cd.)
POPULATION BY SEX AND POWIATS (LAU 1) IN 2012 (cont.)

Stan w dniu 31 XII

As of December 31

Województwa <i>Voivodships</i> Powiaty <i>Powiats</i>	Ogółem <i>Total</i>	Mężczyźni <i>Males</i>	Kobiety <i>Females</i>	Miasta <i>Urban areas</i>			Wieś <i>Rural areas</i>		
				razem <i>total</i>	mężczyźni <i>males</i>	kobiety <i>females</i>	razem <i>total</i>	mężczyźni <i>males</i>	kobiety <i>females</i>
KUJAWSKO- -POMORSKIE (dok.)									
Miasta na prawach powiatu:	779070	366288	412782	779070	366288	412782	-	-	-
<i>Cities with powiat status:</i>									
Bydgoszcz	361254	170040	191214	361254	170040	191214	-	-	-
Grudziądz	97971	46780	51191	97971	46780	51191	-	-	-
Toruń	204299	94907	109392	204299	94907	109392	-	-	-
Włocławek	115546	54561	60985	115546	54561	60985	-	-	-
LUBELSKIE	2165651	1049802	1115849	1005207	474296	530911	1160444	575506	584938
Powiaty: <i>Powiats:</i>	1628474	799950	828524	468030	224444	243586	1160444	575506	584938
białski	113672	56332	57340	23063	11140	11923	90609	45192	45417
biłgorajski	103569	51044	52525	34732	16736	17996	68837	34308	34529
chełmski	79786	39350	40436	4545	2237	2308	75241	37113	38128
hrubieszowski	67662	33175	34487	18731	8876	9855	48931	24299	24632
janowski	47500	23570	23930	12145	5903	6242	35355	17667	17688
krasnostawski	66896	32511	34385	19588	9349	10239	47308	23162	24146
kraśnicki	99137	48359	50778	38693	18443	20250	60444	29916	30528
lubartowski	90240	44155	46085	28278	13567	14711	61962	30588	31374
lubelski	148483	72625	75858	12050	5791	6259	136433	66834	69599
łęczyński	57736	28326	29410	20317	9962	10355	37419	18364	19055
łukowski	109555	54457	55098	33554	16136	17418	76001	38321	37680
opolski	62244	30414	31830	18677	8844	9833	43567	21570	21997
parczewski	36147	17877	18270	10951	5264	5687	25196	12613	12583
puławski	116526	56065	60461	56052	26265	29787	60474	29800	30674
radzyński	61195	30568	30627	16298	7879	8419	44897	22689	22208
rycki	58324	29096	29228	27256	13442	13814	31068	15654	15414
świdnicki	73047	35230	37817	43054	20619	22435	29993	14611	15382
tomaszowski	87479	43200	44279	24612	11782	12830	62867	31418	31449
włodawski	39754	19684	20070	13719	6592	7127	26035	13092	12943
zamojski	109522	53912	55610	11715	5617	6098	97807	48295	49512
Miasta na prawach powiatu:	537177	249852	287325	537177	249852	287325	-	-	-
<i>Cities with powiat status:</i>									
Biała Podlaska	57990	27859	30131	57990	27859	30131	-	-	-
Chełm	65897	30990	34907	65897	30990	34907	-	-	-
Lublin	347678	159975	187703	347678	159975	187703	-	-	-
Zamość	65612	31028	34584	65612	31028	34584	-	-	-
LUBUSKIE	1023317	498430	524887	647594	310196	337398	375723	188234	187489
Powiaty: <i>Powiats:</i>	779685	383030	396655	403962	194796	209166	375723	188234	187489
gorzowski	70010	34689	35321	25125	12361	12764	44885	22328	22557
krośnieński	56751	27918	28833	29057	13980	15077	27694	13938	13756
międzyrzecki	58849	29079	29770	31027	15031	15996	27822	14048	13774
nowosolski	87984	42803	45181	57098	27340	29758	30886	15463	15423
ślubicki	47329	23271	24058	30322	14623	15699	17007	8648	8359
strzelecko-drezdenecki	50664	25002	25662	23899	11533	12366	26765	13469	13296
sulęciński	35804	17860	17944	14933	7224	7709	20871	10636	10235
świebodziński	56666	27754	28912	27191	12962	14229	29475	14792	14683
wschowski	39434	19506	19928	19616	9501	10115	19818	10005	9813
zielonogórski	94561	46725	47836	34834	16985	17849	59727	29740	29987
żagański	82187	40117	42070	50091	24117	25974	32096	16000	16096
żarski	99446	48306	51140	60769	29139	31630	38677	19167	19510

TABL. 7. LUDNOŚĆ WEDŁUG PŁCI I POWIATÓW (LAU 1) W 2012 R. (cd.)

POPULATION BY SEX AND POWIATS (LAU 1) IN 2012 (cont.)

Stan w dniu 31 XII

As of December 31

Województwa <i>Voivodships</i> Powiaty <i>Powiats</i>	Ogółem <i>Total</i>	Mężczyźni <i>Males</i>	Kobiety <i>Females</i>	Miasta <i>Urban areas</i>			Wieś <i>Rural areas</i>		
				razem <i>total</i>	mężczyźni <i>males</i>	kobiety <i>females</i>	razem <i>total</i>	mężczyźni <i>males</i>	kobiety <i>females</i>
LUBUSKIE (dok.)									
Miasta na prawach powiatu: <i>Cities with powiat status:</i>	243632	115400	128232	243632	115400	128232	-	-	-
Gorzów Wielkopolski	124609	59381	65228	124609	59381	65228	-	-	-
Zielona Góra	119023	56019	63004	119023	56019	63004	-	-	-
ŁÓDZKIE	2524651	1203320	1321331	1606066	747205	858861	918585	456115	462470
Powiaty: Powiats:	1680592	817231	863361	762007	361116	400891	918585	456115	462470
bełchatowski	113173	55675	57498	67862	33278	34584	45311	22397	22914
brzeziński	30956	14987	15969	12587	5934	6653	18369	9053	9316
kutnowski	101177	48726	52451	59266	27883	31383	41911	20843	21068
łaski	50651	24758	25893	18202	8612	9590	32449	16146	16303
łęczycki	51980	25406	26574	14905	6976	7929	37075	18430	18645
łowicki	80679	39150	41529	29640	14017	15623	51039	25133	25906
łódzki wschodni	69300	33310	35990	24285	11511	12774	45015	21799	23216
opoczyński	78234	38777	39457	26312	12781	13531	51922	25996	25926
pabianicki	119757	56196	63561	86078	39723	46355	33679	16473	17206
pajęczański	52700	26205	26495	13081	6419	6662	39619	19786	19833
piotrkowski	91520	45245	46275	8811	4340	4471	82709	40905	41804
poddębicki	41881	20694	21187	10833	5107	5726	31048	15587	15461
radomszczański	116881	57318	59563	54577	26035	28542	62304	31283	31021
rawski	49612	24541	25071	21091	10186	10905	28521	14355	14166
sieradzki	120410	58931	61479	52692	24975	27717	67718	33956	33762
skierniewicki	38313	18971	19342	-	-	-	38313	18971	19342
tomaszowski	120383	57853	62530	65454	30822	34632	54929	27031	27898
wieluński	77984	38099	39885	23837	11292	12545	54147	26807	27340
wieruszowski	42281	20910	21371	8745	4236	4509	33536	16674	16862
zduńskowolski	68123	32968	35155	45958	21783	24175	22165	11185	10980
zgierski	164597	78511	86086	117791	55206	62585	46806	23305	23501
Miasta na prawach powiatu: <i>Cities with powiat status:</i>	844059	386089	457970	844059	386089	457970	-	-	-
Łódź	718960	326918	392042	718960	326918	392042	-	-	-
Piotrków Trybunalski	76404	35894	40510	76404	35894	40510	-	-	-
Skierniewice	48695	23277	25418	48695	23277	25418	-	-	-
MAŁOPOLSKIE	3354077	1626988	1727089	1639330	775276	864054	1714747	851712	863035
Powiaty: Powiats:	2398662	1180071	1218591	683915	328359	355556	1714747	851712	863035
bocheński	104404	51389	53015	33071	15872	17199	71333	35517	35816
brzeski	92645	45865	46780	19557	9455	10102	73088	36410	36678
chrzanowski	127644	61910	65734	79562	38424	41138	48082	23486	24596
dąbrowski	59492	29608	29884	16036	7819	8217	43456	21789	21667
gorlicki	109265	54031	55234	36255	17537	18718	73010	36494	36516
krakowski	264639	129394	135245	45111	21626	23485	219528	107768	111760
limanowski	128045	64139	63906	23008	11232	11776	105037	52907	52130
miechowski	50109	24589	25520	11845	5549	6296	38264	19040	19224
myślenicki	123327	61194	62133	31337	15162	16175	91990	46032	45958
nowosądecki	209988	104680	105308	37595	18075	19520	172393	86605	85788
nowotarski	189268	92654	96614	52958	25197	27761	136310	67457	68853
olkuski	114458	55798	58660	56407	27263	29144	58051	28535	29516
oświęcimski	155040	75431	79609	83645	39889	43756	71395	35542	35853
proszowicki	43945	21662	22283	7905	3773	4132	36040	17889	18151
suski	83961	41630	42331	20934	10090	10844	63027	31540	31487
tarnowski	199062	98733	100329	24179	11807	12372	174883	86926	87957

TABL. 7. LUDNOŚĆ WEDŁUG PŁCI I POWIATÓW (LAU 1) W 2012 R. (cd.)

POPULATION BY SEX AND POWIATS (LAU 1) IN 2012 (cont.)

Stan w dniu 31 XII

As of December 31

Województwa <i>Voivodships</i> Powiaty <i>Powiats</i>	Ogółem <i>Total</i>	Mężczyźni <i>Males</i>	Kobiety <i>Females</i>	Miasta <i>Urban areas</i>			Wieś <i>Rural areas</i>		
				razem <i>total</i>	mężczyźni <i>males</i>	kobiety <i>females</i>	razem <i>total</i>	mężczyźni <i>males</i>	kobiety <i>females</i>
MAŁOPOLSKIE (dok.)									
tatrzański	67831	32686	35145	27837	12958	14879	39994	19728	20266
wadowicki	158740	77760	80980	45203	21595	23608	113537	56165	57372
wielicki	116799	56918	59881	31470	15036	16434	85329	41882	43447
Miasta na prawach powiatu:	955415	446917	508498	955415	446917	508498	-	-	-
<i>Cities with powiat status:</i>									
Kraków	758334	353283	405051	758334	353283	405051	-	-	-
Nowy Sącz	84129	40200	43929	84129	40200	43929	-	-	-
Tarnów	112952	53434	59518	112952	53434	59518	-	-	-
MAZOWIECKIE	5301760	2536666	2765094	3402557	1589436	1813121	1899203	947230	951973
Powiaty: <i>Powiats:</i>	3113233	1524993	1588240	1214030	577763	636267	1899203	947230	951973
białobrzeski	33760	17057	16703	8099	4010	4089	25661	13047	12614
ciechanowski	91243	44824	46419	48116	22974	25142	43127	21850	21277
garwoliński	108592	53911	54681	30602	14871	15731	77990	39040	38950
gostyński	46627	22705	23922	19205	9116	10089	27422	13589	13833
grodziski	87519	41844	45675	50073	23372	26701	37446	18472	18974
grójecki	98643	48628	50015	34396	16474	17922	64247	32154	32093
koziński	62275	30945	31330	18422	8873	9549	43853	22072	21781
legionowski	109889	53103	56786	58198	27713	30485	51691	25390	26301
lipski	35892	17792	18100	5895	2853	3042	29997	14939	15058
łosicki	32308	16115	16193	7120	3428	3692	25188	12687	12501
makowski	46836	23347	23489	12951	6162	6789	33885	17185	16700
miński	148929	72650	76279	65553	31138	34415	83376	41512	41864
mławski	74420	36593	37827	30969	14755	16214	43451	21838	21613
nowodworski	78321	38228	40093	39175	18962	20213	39146	19266	19880
ostrołęcki	87830	44569	43261	3139	1550	1589	84691	43019	41672
ostrowski	74998	37183	37815	24820	11939	12881	50178	25244	24934
otwocki	121977	58334	63643	75068	35357	39711	46909	22977	23932
piaseczyński	168935	80732	88203	77262	36296	40966	91673	44436	47237
płocki	110890	55136	55754	9913	4818	5095	100977	50318	50659
płoński	89025	43873	45152	27304	12903	14401	61721	30970	30751
pruszkowski	156807	74485	82322	94941	44645	50296	61866	29840	32026
przasnyski	53791	26783	27008	20411	9812	10599	33380	16971	16409
przysuski	43271	21482	21789	6236	3014	3222	37035	18468	18567
pułtuski	51391	25436	25955	19191	9185	10006	32200	16251	15949
radomski	150668	75045	75623	28946	14002	14944	121722	61043	60679
siedlecki	81924	41186	40738	1833	880	953	80091	40306	39785
sierpecki	53540	26311	27229	18632	8845	9787	34908	17466	17442
sochaczewski	85162	41402	43760	37729	17952	19777	47433	23450	23983
sokołowski	56264	27882	28382	20929	10046	10883	35335	17836	17499
szydlowiecki	40638	20240	20398	12142	5934	6208	28496	14306	14190
warszawski zachodni	109624	52830	56794	39580	18715	20865	70044	34115	35929
węgorzki	67830	33880	33950	19531	9469	10062	48299	24411	23888
wołomiński	225655	108899	116756	153431	72960	80471	72224	35939	36285
wyszkowski	73817	36549	37268	27309	13160	14149	46508	23389	23119
zwoleński	37069	18479	18590	8211	3927	4284	28858	14552	14306
żuromiński	40300	19915	20385	10948	5291	5657	29352	14624	14728
żyrardowski	76573	36620	39953	47750	22362	25388	28823	14258	14565

TABL. 7. LUDNOŚĆ WEDŁUG PŁCI I POWIATÓW (LAU 1) W 2012 R. (cd.)
POPULATION BY SEX AND POWIATS (LAU 1) IN 2012 (cont.)

Stan w dniu 31 XII

As of December 31

Województwa <i>Voivodships</i> Powiaty <i>Powiats</i>	Ogółem <i>Total</i>	Mężczyźni <i>Males</i>	Kobiety <i>Females</i>	Miasta <i>Urban areas</i>			Wieś <i>Rural areas</i>		
				razem <i>total</i>	mężczyźni <i>males</i>	kobiety <i>females</i>	razem <i>total</i>	mężczyźni <i>males</i>	kobiety <i>females</i>
MAZOWIECKIE (dok.)									
Miasta na prawach powiatu: <i>Cities with powiat status:</i>	2188527	1011673	1176854	2188527	1011673	1176854	-	-	-
Ostrołęka	53287	25592	27695	53287	25592	27695	-	-	-
Płock	123627	58530	65097	123627	58530	65097	-	-	-
Radom	219703	104506	115197	219703	104506	115197	-	-	-
Siedlce	76393	36157	40236	76393	36157	40236	-	-	-
M. st. Warszawa	1715517	786888	928629	1715517	786888	928629	-	-	-
OPOLSKIE	1010203	488457	521746	527735	251397	276338	482468	237060	245408
Powiaty: Powiats:	888627	431529	457098	406159	194469	211690	482468	237060	245408
brzeski	92345	44889	47456	52250	24768	27482	40095	20121	19974
głubczycki	47896	23347	24549	22335	10631	11704	25561	12716	12845
kędzierzyńsko-kozielski	97879	47225	50654	63635	30657	32978	34244	16568	17676
kluczborski	67558	32928	34630	34497	16570	17927	33061	16358	16703
krakowicki	65390	31744	33646	35736	17378	18358	29654	14366	15288
namysłowski	43011	21072	21939	16138	7688	8450	26873	13384	13489
nyski	141586	68869	72717	74559	35541	39018	67027	33328	33699
oleski	65867	32115	33752	23995	11529	12466	41872	20586	21286
opolski	133291	64649	68642	18621	8931	9690	114670	55718	58952
prudnicki	57256	27504	29752	30269	14271	15998	26987	13233	13754
strzelecki	76548	37187	39361	34124	16505	17619	42424	20682	21742
Miasto na prawach powiatu: <i>City with powiat status:</i>	121576	56928	64648	121576	56928	64648	-	-	-
Opole	121576	56928	64648	121576	56928	64648	-	-	-
PODKARPACKIE	2129951	1042947	1087004	880726	421599	459127	1249225	621348	627877
Powiaty: Powiats:	1787782	881084	906698	538557	259736	278821	1249225	621348	627877
bieszczadzki	22267	11032	11235	9521	4585	4936	12746	6447	6299
brzozowski	66546	32870	33676	7631	3694	3937	58915	29176	29739
dębicki	135239	66898	68341	54639	26520	28119	80600	40378	40222
jarosławski	122414	59664	62750	48670	23028	25642	73744	36636	37108
jasielski	115661	56828	58833	38088	18296	19792	77573	38532	39041
kolbuszowski	62756	31349	31407	9341	4538	4803	53415	26811	26604
krośnieński	111858	54894	56964	13633	6614	7019	98225	48280	49945
leski	26828	13287	13541	5674	2685	2989	21154	10602	10552
leżajski	70106	34688	35418	20735	9978	10757	49371	24710	24661
lubaczowski	57283	28565	28718	19722	9667	10055	37561	18898	18663
łańcucki	79660	38927	40733	18143	8638	9505	61517	30289	31228
mielecki	136296	67126	69170	65999	31860	34139	70297	35266	35031
niżański	67656	33489	34167	23844	11649	12195	43812	21840	21972
przemyski	74053	37154	36899	-	-	-	74053	37154	36899
przeworski	79304	38945	40359	21355	10255	11100	57949	28690	29259
ropczycko-sędziszowski	73358	36213	37145	23136	11276	11860	50222	24937	25285
rzeszowski	164765	81261	83504	27817	13552	14265	136948	67709	69239
sanocki	96325	47253	49072	44475	21388	23087	51850	25865	25985
stalowowolski	109111	53217	55894	64189	30877	33312	44922	22340	22582
strzyżowski	62262	30792	31470	8930	4337	4593	53332	26455	26877
tarnobrzeski	54034	26632	27402	13015	6299	6716	41019	20333	20686
Miasta na prawach powiatu: <i>Cities with powiat status:</i>	342169	161863	180306	342169	161863	180306	-	-	-
Krosno	47307	22389	24918	47307	22389	24918	-	-	-
Przemyśl	64276	30130	34146	64276	30130	34146	-	-	-
Rzeszów	182028	85964	96064	182028	85964	96064	-	-	-
Tarnobrzeg	48558	23380	25178	48558	23380	25178	-	-	-

TABL. 7. LUDNOŚĆ WEDŁUG PŁCI I POWIATÓW (LAU 1) W 2012 R. (cd.)

POPULATION BY SEX AND POWIATS (LAU 1) IN 2012 (cont.)

Stan w dniu 31 XII

As of December 31

Województwa <i>Voivodships</i> Powiaty <i>Powiats</i>	Ogółem <i>Total</i>	Mężczyźni <i>Males</i>	Kobiety <i>Females</i>	Miasta <i>Urban areas</i>			Wieś <i>Rural areas</i>		
				razem <i>total</i>	mężczyźni <i>males</i>	kobiety <i>females</i>	razem <i>total</i>	mężczyźni <i>males</i>	kobiety <i>females</i>
PODLASKIE	1198690	584841	613849	723303	344772	378531	475387	240069	235318
Powiaty: <i>Powiats:</i>	771553	382704	388849	296166	142635	153531	475387	240069	235318
augustowski	59873	29315	30558	33285	15752	17533	26588	13563	13025
białostocki	144388	71098	73290	55335	26708	28627	89053	44390	44663
bielski	58057	28667	29390	30401	14695	15706	27656	13972	13684
grajewski	49225	24433	24792	27493	13391	14102	21732	11042	10690
hajnowski	45984	22338	23646	23202	11014	12188	22782	11324	11458
kolneński	39928	20038	19890	13089	6414	6675	26839	13624	13215
łomżyński	52169	26251	25918	3929	1904	2025	48240	24347	23893
moniecki	42385	21151	21234	15149	7288	7861	27236	13863	13373
sejneński	20963	10459	10504	5641	2681	2960	15322	7778	7544
siemiatycki	47358	23326	24032	16972	8115	8857	30386	15211	15175
sokólski	71128	35167	35961	29715	14307	15408	41413	20860	20553
suwalski	36024	18371	17653	-	-	-	36024	18371	17653
wysokomazowiecki	59154	29845	29309	19312	9470	9842	39842	20375	19467
zambrowski	44917	22245	22672	22643	10896	11747	22274	11349	10925
Miasta na prawach powiatu:	427137	202137	225000	427137	202137	225000	-	-	-
<i>Cities with powiat status:</i>									
Białystok	294921	138681	156240	294921	138681	156240	-	-	-
Łomża	62812	30206	32606	62812	30206	32606	-	-	-
Suwałki	69404	33250	36154	69404	33250	36154	-	-	-
POMORSKIE	2290070	1116576	1173494	1497479	716130	781349	792591	400446	392145
Powiaty: <i>Powiats:</i>	1447851	717912	729939	655260	317466	337794	792591	400446	392145
bytowski	78331	39059	39272	28053	13553	14500	50278	25506	24772
chojnicki	95994	47348	48646	55336	26750	28586	40658	20598	20060
człuchowski	57402	28379	29023	25884	12503	13381	31518	15876	15642
gdański	103167	50859	52308	28621	13674	14947	74546	37185	37361
kartuski	123094	61680	61414	21507	10358	11149	101587	51322	50265
kościerski	71041	35550	35491	23779	11587	12192	47262	23963	23299
kwidzyński	83783	41594	42189	47786	23229	24557	35997	18365	17632
łęborski	66186	32622	33564	39452	19091	20361	26734	13531	13203
malborski	64697	31654	33043	43664	21070	22594	21033	10584	10449
nowodworski	36459	18154	18305	11520	5557	5963	24939	12597	12342
pucki	80738	40119	40619	34544	16875	17669	46194	23244	22950
śląpski	97367	48868	48499	20197	9790	10407	77170	39078	38092
starogardzki	127097	62621	64476	62821	30338	32483	64276	32283	31993
sztumski	42658	21276	21382	16017	7767	8250	26641	13509	13132
tezewski	115975	57123	58852	75921	36834	39087	40054	20289	19765
wejherowski	203862	101006	102856	120158	58490	61668	83704	42516	41188
Miasta na prawach powiatu:	842219	398664	443555	842219	398664	443555	-	-	-
<i>Cities with powiat status:</i>									
Gdańsk	460427	218144	242283	460427	218144	242283	-	-	-
Gdynia	248726	118111	130615	248726	118111	130615	-	-	-
Śląpsk	94849	44726	50123	94849	44726	50123	-	-	-
Sopot	38217	17683	20534	38217	17683	20534	-	-	-

TABL. 7. LUDNOŚĆ WEDŁUG PŁCI I POWIATÓW (LAU 1) W 2012 R. (cd.)
POPULATION BY SEX AND POWIATS (LAU 1) IN 2012 (cont.)

Stan w dniu 31 XII

As of December 31

Województwa <i>Voivodships</i> Powiaty <i>Powiats</i>	Ogółem <i>Total</i>	Mężczyźni <i>Males</i>	Kobiety <i>Females</i>	Miasta <i>Urban areas</i>			Wieś <i>Rural areas</i>		
				razem <i>total</i>	mężczyźni <i>males</i>	kobiety <i>females</i>	razem <i>total</i>	mężczyźni <i>males</i>	kobiety <i>females</i>
ŚLĄSKIE	4615870	2228141	2387729	3579983	1719138	1860845	1035887	509003	526884
Powiaty: <i>Powiats:</i>	1994982	970968	1024014	959095	461965	497130	1035887	509003	526884
będziński	151650	72297	79353	113830	54159	59671	37820	18138	19682
bielski	159241	77593	81648	44314	21309	23005	114927	56284	58643
bieruńsko-lędziński	58204	28714	29490	44888	22243	22645	13316	6471	6845
cieszyński	177124	85624	91500	81929	38815	43114	95195	46809	48386
częstochowski	135404	66356	69048	16096	7704	8392	119308	58652	60656
gliwicki	115299	56060	59239	63573	30799	32774	51726	25261	26465
kłobucki	85735	42218	43517	17773	8549	9224	67962	33669	34293
lubliniecki	77347	38105	39242	28851	14164	14687	48496	23941	24555
mikołowski	95217	46372	48845	81887	39803	42084	13330	6569	6761
myszkowski	71964	34875	37089	39630	19052	20578	32334	15823	16511
pszczyński	108657	53341	55316	26003	12456	13547	82654	40885	41769
raciborski	109929	52996	56933	63806	30507	33299	46123	22489	23634
rybnicki	76597	37750	38847	28534	14051	14483	48063	23699	24364
tarnogórski	138770	67470	71300	94295	45556	48739	44475	21914	22561
wodzisławski	158400	77147	81253	103581	50147	53434	54819	27000	27819
zawierciański	122325	59203	63122	77764	37104	40660	44561	22099	22462
żywiecki	153119	74847	78272	32341	15547	16794	120778	59300	61478
Miasta na prawach powiatu:	2620888	1257173	1363715	2620888	1257173	1363715	-	-	-
<i>Cities with powiat status:</i>									
Bielsko-Biała	174370	82238	92132	174370	82238	92132	-	-	-
Bytom	174724	83738	90986	174724	83738	90986	-	-	-
Chorzów	111168	52974	58194	111168	52974	58194	-	-	-
Częstochowa	234472	110173	124299	234472	110173	124299	-	-	-
Dąbrowa Górnicza	124701	60006	64695	124701	60006	64695	-	-	-
Gliwice	186210	89750	96460	186210	89750	96460	-	-	-
Jastrzębie Zdrój	91723	45048	46675	91723	45048	46675	-	-	-
Jaworzno	94305	45858	48447	94305	45858	48447	-	-	-
Katowice	307233	146114	161119	307233	146114	161119	-	-	-
Mysłowice	75305	36555	38750	75305	36555	38750	-	-	-
Piekary Śląskie	57502	27582	29920	57502	27582	29920	-	-	-
Ruda Śląska	142346	69042	73304	142346	69042	73304	-	-	-
Rybnik	140789	68762	72027	140789	68762	72027	-	-	-
Siemianowice Śląskie	69539	33244	36295	69539	33244	36295	-	-	-
Sosnowiec	213513	101379	112134	213513	101379	112134	-	-	-
Świętochłowice	52372	25193	27179	52372	25193	27179	-	-	-
Tychy	129112	62304	66808	129112	62304	66808	-	-	-
Zabrze	179452	86736	92716	179452	86736	92716	-	-	-
Żory	62052	30477	31575	62052	30477	31575	-	-	-
ŚWIĘTOKRZYSKIE	1273995	622370	651625	572136	272387	299749	701859	349983	351876
Powiaty: <i>Powiats:</i>	1073057	527732	545325	371198	177749	193449	701859	349983	351876
buski	73934	36096	37838	16860	7836	9024	57074	28260	28814
jędrzejowski	88285	43744	44541	26658	12918	13740	61627	30826	30801
kazimierski	35275	17341	17934	7172	3415	3757	28103	13926	14177
kielecki	207085	103343	103742	13604	6717	6887	193481	96626	96855
konecki	83927	41438	42489	26615	12793	13822	57312	28645	28667
opatowski	55082	27307	27775	11582	5522	6060	43500	21785	21715
ostrowiecki	115154	55440	59714	79202	37727	41475	35952	17713	18239
pińczowski	40930	20269	20661	12480	6024	6456	28450	14245	14205
sandomierski	80566	39366	41200	29197	13827	15370	51369	25539	25830
skarżyski	78636	37941	40695	56734	27156	29578	21902	10785	11117
starachowicki	93805	45580	48225	54584	26085	28499	39221	19495	19726
staszowski	73858	36648	37210	25835	12609	13226	48023	24039	23984
włoszczowski	46520	23219	23301	10675	5120	5555	35845	18099	17746

TABL. 7. LUDNOŚĆ WEDŁUG PŁCI I POWIATÓW (LAU 1) W 2012 R. (cd.)

POPULATION BY SEX AND POWIATS (LAU 1) IN 2012 (cont.)

Stan w dniu 31 XII

As of December 31

Województwa <i>Voivodships</i> Powiaty <i>Powiats</i>	Ogółem <i>Total</i>	Mężczyźni <i>Males</i>	Kobiety <i>Females</i>	Miasta <i>Urban areas</i>			Wieś <i>Rural areas</i>		
				razem <i>total</i>	mężczyźni <i>males</i>	kobiety <i>females</i>	razem <i>total</i>	mężczyźni <i>males</i>	kobiety <i>females</i>
ŚWIĘTOKRZYSKIE (dok.)									
Miasto na prawach powiatu:	200938	94638	106300	200938	94638	106300	-	-	-
<i>City with powiat status:</i>									
Kielce	200938	94638	106300	200938	94638	106300	-	-	-
WARMIŃSKO- -MAZURSKIE	1450697	710502	740195	860237	411096	449141	590460	299406	291054
Powiaty: <i>Powiats:</i>	1152397	569840	582557	561937	270434	291503	590460	299406	291054
bartoszycki	60695	29725	30970	33686	16065	17621	27009	13660	13349
braniewski	43023	21495	21528	22865	11127	11738	20158	10368	9790
działdowski	66712	32808	33904	29817	14364	15453	36895	18444	18451
elbląski	58402	29111	29291	17061	8184	8877	41341	20927	20414
ełcki	89285	43839	45446	59646	28709	30937	29639	15130	14509
giżycki	57765	28356	29409	33044	15771	17273	24721	12585	12136
gołdapski	27514	13693	13821	13791	6790	7001	13723	6903	6820
iławski	93201	46119	47082	53558	25923	27635	39643	20196	19447
kętrzyński	66108	32484	33624	37752	18083	19669	28356	14401	13955
lidzbarski	42965	21170	21795	25708	12314	13394	17257	8856	8401
mragowski	51313	25178	26135	26162	12556	13606	25151	12622	12529
nidzicki	34133	16976	17157	14395	6919	7476	19738	10057	9681
nowomiejski	44273	21977	22296	11224	5348	5876	33049	16629	16420
olecki	34959	17415	17544	16556	7943	8613	18403	9472	8931
olsztyński	121710	60182	61528	39708	18942	20766	82002	41240	40762
ostródzki	107178	52877	54301	53597	25567	28030	53581	27310	26271
piski	58087	29088	28999	34246	16839	17407	23841	12249	11592
szczygieński	71309	35393	35916	27347	13107	14240	43962	22286	21676
węgorzewski	23765	11954	11811	11774	5883	5891	11991	6071	5920
Miasta na prawach powiatu:	298300	140662	157638	298300	140662	157638	-	-	-
<i>Cities with powiat status:</i>									
Elbląg	123659	59215	64444	123659	59215	64444	-	-	-
Olsztyn	174641	81447	93194	174641	81447	93194	-	-	-
WIELKOPOLSKIE	3462196	1683898	1778298	1920117	913835	1006282	1542079	770063	772016
Powiaty: <i>Powiats:</i>	2664209	1310769	1353440	1122130	540706	581424	1542079	770063	772016
chodzieski	47816	23554	24262	27009	12971	14038	20807	10583	10224
czarnkowsko-trzcianecki	88169	43745	44424	40896	19789	21107	47273	23956	23317
gnieźnieński	144660	71014	73646	91272	44224	47048	53388	26790	26598
gostyński	76256	37703	38553	31880	15516	16364	44376	22187	22189
grodziski	50863	25324	25539	19582	9562	10020	31281	15762	15519
jarociński	71643	35007	36636	28442	13678	14764	43201	21329	21872
kaliski	82440	40536	41904	1585	773	812	80855	39763	41092
kępiński	56455	28011	28444	14657	6967	7690	41798	21044	20754
kolski	89343	43835	45508	33721	16013	17708	55622	27822	27800
koniński	128237	63639	64598	17926	8766	9160	110311	54873	55438
kościański	78843	38720	40123	36539	17581	18958	42304	21139	21165
krotoszyński	78137	38367	39770	47023	22795	24228	31114	15572	15542
leszczyński	53470	26692	26778	4917	2375	2542	48553	24317	24236
międzychodzki	37107	18374	18733	17031	8213	8818	20076	10161	9915
nowotomyski	74036	36265	37771	34802	16728	18074	39234	19537	19697
obornicki	59017	29309	29708	29796	14509	15287	29221	14800	14421

TABL. 7. LUDNOŚĆ WEDŁUG PŁCI I POWIATÓW (LAU 1) W 2012 R. (dok.)
POPULATION BY SEX AND POWIATS (LAU 1) IN 2012 (cont.)

Stan w dniu 31 XII

As of December 31

Województwa <i>Voivodships</i> Powiaty <i>Powiats</i>	Ogółem <i>Total</i>	Mężczyźni <i>Males</i>	Kobiety <i>Females</i>	Miasta <i>Urban areas</i>			Wieś <i>Rural areas</i>		
				razem <i>total</i>	mężczyźni <i>males</i>	kobiety <i>females</i>	razem <i>total</i>	mężczyźni <i>males</i>	kobiety <i>females</i>
WIELKOPOLSKIE (dok.)									
ostrowski	161068	78864	82204	84950	40804	44146	76118	38060	38058
ostrzeszowski	55377	27358	28019	18424	8816	9608	36953	18542	18411
pilski	138406	67672	70734	89820	43235	46585	48586	24437	24149
pleszewski	63355	31488	31867	17862	8683	9179	45493	22805	22688
poznański	344752	167734	177018	132380	63629	68751	212372	104105	108267
rawicki	60423	29824	30599	29155	13982	15173	31268	15842	15426
śłupecki	59754	29699	30055	17117	8255	8862	42637	21444	21193
szamotulski	89315	43804	45511	42917	20621	22296	46398	23183	23215
średzki	56653	27874	28779	22425	10858	11567	34228	17016	17212
śremski	60791	29970	30821	34678	16788	17890	26113	13182	12931
turecki	84630	41470	43160	33513	15911	17602	51117	25559	25558
wągrowiecki	69775	34634	35141	32853	15958	16895	36922	18676	18246
wolsztyński	56693	28009	28684	13662	6448	7214	43031	21561	21470
wrzesiński	76453	37391	39062	40045	19223	20822	36408	18168	18240
złotowski	70272	34883	35389	35251	17035	18216	35021	17848	17173
Miasta na prawach powiatu:	797987	373129	424858	797987	373129	424858	-	-	-
<i>Cities with powiat status:</i>									
Kalisz	104676	48674	56002	104676	48674	56002	-	-	-
Konin	77847	37081	40766	77847	37081	40766	-	-	-
Leszno	64722	30875	33847	64722	30875	33847	-	-	-
Poznań	550742	256499	294243	550742	256499	294243	-	-	-
ZACHODNIO- -POMORSKIE	1721405	838485	882920	1183574	567360	616214	537831	271125	266706
Powiaty: Powiats:	1161640	572318	589322	623809	301193	322616	537831	271125	266706
białogardzki	49184	24185	24999	33341	16063	17278	15843	8122	7721
choszczeński	50160	25052	25108	23819	11662	12157	26341	13390	12951
drawski	58724	28837	29887	36759	17653	19106	21965	11184	10781
goleniowski	82067	40528	41539	43156	20842	22314	38911	19686	19225
gryficki	61798	30559	31239	31346	15239	16107	30452	15320	15132
gryfiński	84103	41807	42296	38346	18700	19646	45757	23107	22650
kamieński	48131	23637	24494	25254	12144	13110	22877	11493	11384
kołobrzeski	79633	38332	41301	49478	23456	26022	30155	14876	15279
koszaliński	65813	32892	32921	13990	6866	7124	51823	26026	25797
łobeski	38211	18941	19270	20215	9795	10420	17996	9146	8850
myśliborski	67847	33522	34325	40073	19414	20659	27774	14108	13666
policki	73333	36111	37222	35062	17207	17855	38271	18904	19367
pyrzycki	40658	20393	20265	17017	8322	8695	23641	12071	11570
ślawieński	57958	28538	29420	27300	13118	14182	30658	15420	15238
stargardzki	120921	59344	61577	78859	38169	40690	42062	21175	20887
szczecinecki	79356	38721	40635	51658	24654	27004	27698	14067	13631
świdwiński	48900	24149	24751	24327	11648	12679	24573	12501	12072
wąlecki	54843	26770	28073	33809	16241	17568	21034	10529	10505
Miasta na prawach powiatu:	559765	266167	293598	559765	266167	293598	-	-	-
<i>Cities with powiat status:</i>									
Koszalin	109343	51729	57614	109343	51729	57614	-	-	-
Szczecin	408913	194358	214555	408913	194358	214555	-	-	-
Świnoujście	41509	20080	21429	41509	20080	21429	-	-	-

TABL. 8. LUDNOŚĆ WEDŁUG PŁCI, WOJEWÓDZTW (NTS 2), POWIATÓW (LAU 1) I GMIN (LAU 2) W 2012 R.

POPULATION BY SEX, VOIVODSHIPS (NTS 2), POWIATS (LAU 1) AND GMINAS (LAU 2) IN 2012

Stan w dniu 31 XII

As of December 31

Wyszczególnienie <i>Specification</i>	Ogółem <i>Total</i>	Mężczyźni <i>Males</i>	Kobiety <i>Females</i>	Miasta <i>Urban areas</i>			Wieś <i>Rural areas</i>		
				razem <i>total</i>	mężczyźni <i>males</i>	kobiety <i>females</i>	razem <i>total</i>	mężczyźni <i>males</i>	kobiety <i>females</i>
WOJ. DOLNOŚLĄSKIE	2914362	1401750	1512612	2028257	960497	1067760	886105	441253	444852
Powiat bolesławiecki	90420	44001	46419	44087	20904	23183	46333	23097	23236
m. Bolesławiec	39851	18859	20992	39851	18859	20992	-	-	-
gm.w. Bolesławiec	13899	6896	7003	-	-	-	13899	6896	7003
gm.w. Gromadka	5519	2755	2764	-	-	-	5519	2755	2764
gm. m-w. Nowogrodziec	15285	7518	7767	4236	2045	2191	11049	5473	5576
gm.w. Osiecznica	7542	3804	3738	-	-	-	7542	3804	3738
gm.w. Warta Bolesławiecka	8324	4169	4155	-	-	-	8324	4169	4155
Powiat dzierzoniowski	105284	50037	55247	85709	40365	45344	19575	9672	9903
m. Bielawa	31480	14679	16801	31480	14679	16801	-	-	-
m. Dzierżoniów	34679	16249	18430	34679	16249	18430	-	-	-
m. Pieszycy	9678	4671	5007	9678	4671	5007	-	-	-
m. Piława Górna	6749	3236	3513	6749	3236	3513	-	-	-
gm.w. Dzierżoniów	9353	4647	4706	-	-	-	9353	4647	4706
gm.w. Łagiewniki	7540	3678	3862	-	-	-	7540	3678	3862
gm. m-w. Niemcza	5805	2877	2928	3123	1530	1593	2682	1347	1335
Powiat głogowski	90386	44087	46299	69185	33406	35779	21201	10681	10520
m. Głogów	69185	33406	35779	69185	33406	35779	-	-	-
gm.w. Głogów	6450	3218	3232	-	-	-	6450	3218	3232
gm.w. Jerzmanowa	4449	2248	2201	-	-	-	4449	2248	2201
gm.w. Kotła	4380	2190	2190	-	-	-	4380	2190	2190
gm.w. Pęcław	2335	1190	1145	-	-	-	2335	1190	1145
gm.w. Żukowice	3587	1835	1752	-	-	-	3587	1835	1752
Powiat górowski	36625	18109	18516	15311	7430	7881	21314	10679	10635
gm. m-w. Góra	20786	10211	10575	12492	6033	6459	8294	4178	4116
gm.w. Jemielno	3176	1577	1599	-	-	-	3176	1577	1599
gm.w. Niechlów	5157	2576	2581	-	-	-	5157	2576	2581
gm. m-w. Wąsosz	7506	3745	3761	2819	1397	1422	4687	2348	2339
Powiat jaworski	52356	25717	26639	29505	14235	15270	22851	11482	11369
m. Jawor	24096	11617	12479	24096	11617	12479	-	-	-
gm. m-w. Bolków	10998	5430	5568	5409	2618	2791	5589	2812	2777
gm.w. Męcinka	4958	2474	2484	-	-	-	4958	2474	2484
gm.w. Mściwojów	4177	2072	2105	-	-	-	4177	2072	2105
gm.w. Paszowice	4026	2081	1945	-	-	-	4026	2081	1945
gm.w. Wądroże Wielkie	4101	2043	2058	-	-	-	4101	2043	2058
Powiat jeleniogórski	65129	31444	33685	30060	14232	15828	35069	17212	17857
m. Karpacz	5007	2342	2665	5007	2342	2665	-	-	-
m. Kowary	11648	5532	6116	11648	5532	6116	-	-	-
m. Piechowice	6508	3122	3386	6508	3122	3386	-	-	-
m. Szklarska Poręba	6897	3236	3661	6897	3236	3661	-	-	-
gm.w. Janowice Wielkie	4291	2165	2126	-	-	-	4291	2165	2126
gm.w. Jeżów Sudecki	6931	3360	3571	-	-	-	6931	3360	3571
gm.w. Mysłakowice	10225	4980	5245	-	-	-	10225	4980	5245
gm.w. Podgórzyn	8235	4039	4196	-	-	-	8235	4039	4196
gm.w. Stara Kamienica	5387	2668	2719	-	-	-	5387	2668	2719
Powiat kamiennogórski	45487	22236	23251	26738	12840	13898	18749	9396	9353
m. Kamienna Góra	20342	9801	10541	20342	9801	10541	-	-	-
gm.w. Kamienna Góra	9007	4507	4500	-	-	-	9007	4507	4500
gm. m-w. Lubawka	11477	5591	5886	6396	3039	3357	5081	2552	2529
gm.w. Marciszów	4661	2337	2324	-	-	-	4661	2337	2324

TABL. 8. LUDNOŚĆ WEDŁUG PŁCI, WOJEWÓDZTW (NTS 2), POWIATÓW (LAU 1) I GMIN (LAU 2) W 2012 R. (cd.)
POPULATION BY SEX, VOIVODSHIPS (NTS 2), POWIATS (LAU 1) AND GMINAS (LAU 2) IN 2012 (cont.)

Stan w dniu 31 XII
 As of December 31

Wyszczególnienie Specification	Ogółem Total	Mężczyźni Males	Kobiety Females	Miasta Urban areas			Wieś Rural areas		
				razem total	mężczyźni males	kobiety females	razem total	mężczyźni males	kobiety females
WOJ. DOLNOŚLĄSKIE (cd.)									
Powiat kłodzki	165948	80075	85873	107049	50757	56292	58899	29318	29581
m. Duszniki-Zdrój	4977	2319	2658	4977	2319	2658	-	-	-
m. Kłodzko	28356	13355	15001	28356	13355	15001	-	-	-
m. Kudowa-Zdrój	10350	4915	5435	10350	4915	5435	-	-	-
m. Nowa Ruda	23475	11266	12209	23475	11266	12209	-	-	-
m. Polanica-Zdrój	6706	3063	3643	6706	3063	3643	-	-	-
gm. m-w. Bystrzyca Kłodzka	19689	9486	10203	10552	4967	5585	9137	4519	4618
gm.w. Kłodzko	17290	8542	8748	-	-	-	17290	8542	8748
gm. m-w. Łądek-Zdrój	8732	4126	4606	6023	2794	3229	2709	1332	1377
gm.w. Lewin Kłodzki	1962	944	1018	-	-	-	1962	944	1018
gm. m-w. Międzyzylesie	7559	3793	3766	2749	1345	1404	4810	2448	2362
gm.w. Nowa Ruda	12163	6007	6156	-	-	-	12163	6007	6156
gm. m-w. Radków	9432	4760	4672	2508	1216	1292	6924	3544	3380
gm. m-w. Stronie Śląskie	7767	3750	4017	6005	2850	3155	1762	900	862
gm. m-w. Szczytna	7490	3749	3741	5348	2667	2681	2142	1082	1060
Powiat legnicki	54825	26789	28036	17867	8545	9322	36958	18244	18714
m. Chojnów	14210	6765	7445	14210	6765	7445	-	-	-
gm.w. Chojnów	9468	4796	4672	-	-	-	9468	4796	4672
gm.w. Krotoszyce	3254	1599	1655	-	-	-	3254	1599	1655
gm.w. Kunice	6152	3025	3127	-	-	-	6152	3025	3127
gm.w. Legnickie Pole	5156	2365	2791	-	-	-	5156	2365	2791
gm.w. Miłkowice	6342	3111	3231	-	-	-	6342	3111	3231
gm. m-w. Prochowice	7533	3740	3793	3657	1780	1877	3876	1960	1916
gm.w. Ruja	2710	1388	1322	-	-	-	2710	1388	1322
Powiat lubański	56503	27491	29012	35690	17056	18634	20813	10435	10378
m. Lubań	22108	10508	11600	22108	10508	11600	-	-	-
m. Świeradów-Zdrój	4403	2058	2345	4403	2058	2345	-	-	-
gm. m-w. Leśna	10568	5257	5311	4703	2318	2385	5865	2939	2926
gm.w. Lubań	6530	3278	3252	-	-	-	6530	3278	3252
gm. m-w. Olszyna	6645	3287	3358	4476	2172	2304	2169	1115	1054
gm.w. Platerówka	1655	835	820	-	-	-	1655	835	820
gm.w. Siekierczyn	4594	2268	2326	-	-	-	4594	2268	2326
Powiat lubiński	106818	51975	54843	80548	38831	41717	26270	13144	13126
m. Lubin	74669	35920	38749	74669	35920	38749	-	-	-
gm.w. Lubin	14093	7111	6982	-	-	-	14093	7111	6982
gm.w. Rudna	7574	3725	3849	-	-	-	7574	3725	3849
gm. m-w. Ścinawa	10482	5219	5263	5879	2911	2968	4603	2308	2295
Powiat lwówecki	47661	23244	24417	24299	11613	12686	23362	11631	11731
gm. m-w. Gryfów Śląski	10152	4895	5257	6988	3309	3679	3164	1586	1578
gm. m-w. Lubomierz	6250	3072	3178	2009	979	1030	4241	2093	2148
gm. m-w. Lwówek Śląski	17947	8781	9166	9338	4479	4859	8609	4302	4307
gm. m-w. Mirsk	8883	4303	4580	4109	1950	2159	4774	2353	2421
gm. m-w. Wleń	4429	2193	2236	1855	896	959	2574	1297	1277
Powiat milicki	37467	18529	18938	11874	5710	6164	25593	12819	12774
gm.w. Cieszków	4682	2323	2359	-	-	-	4682	2323	2359
gm.w. Krośnice	8226	4130	4096	-	-	-	8226	4130	4096
gm. m-w. Milicz	24559	12076	12483	11874	5710	6164	12685	6366	6319
Powiat oleśnicki	105954	51882	54072	61990	29718	32272	43964	22164	21800
m. Oleśnica	37334	17825	19509	37334	17825	19509	-	-	-
gm. m-w. Bierutów	10301	5040	5261	5038	2433	2605	5263	2607	2656
gm.w. Dobroszyce	6371	3187	3184	-	-	-	6371	3187	3184
gm.w. Dziadowa Kłoda	4654	2322	2332	-	-	-	4654	2322	2332
gm. m-w. Międzybórz	5143	2548	2595	2377	1159	1218	2766	1389	1377

TABL. 8. LUDNOŚĆ WEDŁUG PŁCI, WOJEWÓDZTW (NTS 2), POWIATÓW (LAU 1) I GMIN (LAU 2) W 2012 R. (cd.)
POPULATION BY SEX, VOIVODSHIPS (NTS 2), POWIATS (LAU 1) AND GMINAS (LAU 2) IN 2012 (cont.)

Stan w dniu 31 XII
 As of December 31

Wyszczególnienie Specification	Ogółem Total	Mężczyźni Males	Kobiety Females	Miasta Urban areas			Wieś Rural areas		
				razem total	mężczyźni males	kobiety females	razem total	mężczyźni males	kobiety females
WOJ. DOLNOŚLĄSKIE (cd.)									
Powiat oleśnicki (dok.)									
gm.w. Oleśnica	12580	6468	6112	-	-	-	12580	6468	6112
gm. m-w. Syców	16561	8038	8523	10452	4995	5457	6109	3043	3066
gm. m-w. Twardogóra	13010	6454	6556	6789	3306	3483	6221	3148	3073
Powiat olawski	75528	36930	38598	47955	23267	24688	27573	13663	13910
m. Oława	32091	15459	16632	32091	15459	16632	-	-	-
gm.w. Domaniów	5368	2658	2710	-	-	-	5368	2658	2710
gm. m-w. Jelcz-Laskowice	23053	11399	11654	15864	7808	8056	7189	3591	3598
gm.w. Oława	15016	7414	7602	-	-	-	15016	7414	7602
Powiat polkowicki	63183	31327	31856	37465	18359	19106	25718	12968	12750
gm. m-w. Chocianów	13143	6513	6630	8274	4038	4236	4869	2475	2394
gm.w. Gaworzycze	3960	1980	1980	-	-	-	3960	1980	1980
gm.w. Grębocice	5336	2692	2644	-	-	-	5336	2692	2644
gm. m-w. Polkowice	27262	13414	13848	22691	11133	11558	4571	2281	2290
gm. m-w. Przemków	8836	4365	4471	6500	3188	3312	2336	1177	1159
gm.w. Radwanice	4646	2363	2283	-	-	-	4646	2363	2283
Powiat strzeliński	44547	22021	22526	14916	7136	7780	29631	14885	14746
gm.w. Borów	5267	2628	2639	-	-	-	5267	2628	2639
gm.w. Kondratowice	4541	2298	2243	-	-	-	4541	2298	2243
gm.w. Przeworno	5082	2579	2503	-	-	-	5082	2579	2503
gm. m-w. Strzelin	22179	10802	11377	12575	6019	6556	9604	4783	4821
gm. m-w. Wiązów	7478	3714	3764	2341	1117	1224	5137	2597	2540
Powiat średzki	52108	25718	26390	9278	4409	4869	42830	21309	21521
gm.w. Kostomłoty	7185	3609	3576	-	-	-	7185	3609	3576
gm.w. Malczyce	6081	3008	3073	-	-	-	6081	3008	3073
gm.w. Miękinia	13829	6844	6985	-	-	-	13829	6844	6985
gm. m-w. Środa Śląska	19585	9554	10031	9278	4409	4869	10307	5145	5162
gm.w. Udanin	5428	2703	2725	-	-	-	5428	2703	2725
Powiat świdnicki	161737	78107	83630	112134	53453	58681	49603	24654	24949
m. Świdnica	59737	28461	31276	59737	28461	31276	-	-	-
m. Świebodzice	23306	11046	12260	23306	11046	12260	-	-	-
gm.w. Dobromierz	5381	2674	2707	-	-	-	5381	2674	2707
gm. m-w. Jaworzyna Śląska	10468	5049	5419	5261	2488	2773	5207	2561	2646
gm.w. Marcinowice	6480	3191	3289	-	-	-	6480	3191	3289
gm. m-w. Strzegom	26991	13164	13827	16881	8081	8800	10110	5083	5027
gm.w. Świdnica	16719	8305	8414	-	-	-	16719	8305	8414
gm. m-w. Żarów	12655	6217	6438	6949	3377	3572	5706	2840	2866
Powiat trzebnicki	82552	40529	42023	30563	14648	15915	51989	25881	26108
gm. m-w. Oborniki Śląskie	19558	9526	10032	9016	4301	4715	10542	5225	5317
gm. m-w. Prusice	9377	4698	4679	2268	1126	1142	7109	3572	3537
gm. m-w. Trzebnica	23322	11313	12009	12741	6030	6711	10581	5283	5298
gm.w. Wisznia Mała	9572	4683	4889	-	-	-	9572	4683	4889
gm.w. Zawonia	5731	2883	2848	-	-	-	5731	2883	2848
gm. m-w. Żmigród	14992	7426	7566	6538	3191	3347	8454	4235	4219
Powiat wałbrzyski	177604	84419	93185	157570	74562	83008	20034	9857	10177
m. Boguszów-Gorce	16417	7950	8467	16417	7950	8467	-	-	-
m. Jedlina-Zdrój	5033	2359	2674	5033	2359	2674	-	-	-
m. Szczawno-Zdrój	5882	2760	3122	5882	2760	3122	-	-	-
gm.w. Czarny Bór	4850	2402	2448	-	-	-	4850	2402	2448
gm. m-w. Głuszycza	9040	4317	4723	6739	3179	3560	2301	1138	1163
gm. m-w. Mieroszów	7212	3443	3769	4328	2069	2259	2884	1374	1510
gm.w. Stare Bogaczowice	4245	2092	2153	-	-	-	4245	2092	2153
gm.w. Walim	5754	2851	2903	-	-	-	5754	2851	2903
m. Wałbrzych	119171	56245	62926	119171	56245	62926	-	-	-

TABL. 8. LUDNOŚĆ WEDŁUG PŁCI, WOJEWÓDZTW (NTS 2), POWIATÓW (LAU 1) I GMIN (LAU 2) W 2012 R. (cd.)
POPULATION BY SEX, VOIVODSHIPS (NTS 2), POWIATS (LAU 1) AND GMINAS (LAU 2) IN 2012 (cont.)

Stan w dniu 31 XII
 As of December 31

Wyszczególnienie Specification	Ogółem Total	Mężczyźni Males	Kobiety Females	Miasta <i>Urban areas</i>			Wieś <i>Rural areas</i>		
				razem total	mężczyźni males	kobiety females	razem total	mężczyźni males	kobiety females
WOJ. DOLNOŚLĄSKIE (dok.)									
Powiat wołowski	47708	23330	24378	25297	12140	13157	22411	11190	11221
gm. m-w. Brzeg Dolny	16189	7824	8365	12657	6057	6600	3532	1767	1765
gm.w. Wińsko	8602	4229	4373	-	-	-	8602	4229	4373
gm. m-w. Wołów	22917	11277	11640	12640	6083	6557	10277	5194	5083
Powiat wrocławski	124509	61074	63435	19076	9112	9964	105433	51962	53471
gm.w. Czernica	12530	6179	6351	-	-	-	12530	6179	6351
gm.w. Długołęka	25555	12676	12879	-	-	-	25555	12676	12879
gm.w. Jordanów Śląski	3138	1565	1573	-	-	-	3138	1565	1573
gm. m-w. Kąty Wrocławskie	21892	10737	11155	6264	2986	3278	15628	7751	7877
gm.w. Kobierzyce	17684	8579	9105	-	-	-	17684	8579	9105
gm.w. Mietków	3864	1927	1937	-	-	-	3864	1927	1937
gm. m-w. Sobótka	12816	6240	6576	7050	3326	3724	5766	2914	2852
gm. m-w. Siechnice	17397	8363	9034	5762	2800	2962	11635	5563	6072
gm.w. Żórawina	9633	4808	4825	-	-	-	9633	4808	4825
Powiat ząbkowicki	68334	33210	35124	30712	14551	16161	37622	18659	18963
gm. m-w. Bardo	5510	2705	2805	2736	1315	1421	2774	1390	1384
gm.w. Ciepłowody	3125	1552	1573	-	-	-	3125	1552	1573
gm.w. Kamieniec Ząbkowicki	8512	4195	4317	-	-	-	8512	4195	4317
gm.w. Stoszowice	5557	2720	2837	-	-	-	5557	2720	2837
gm. m-w. Ząbkowice Śląskie	22799	10893	11906	15835	7425	8410	6964	3468	3496
gm. m-w. Ziębice	18089	8851	9238	9200	4396	4804	8889	4455	4434
gm. m-w. Złoty Stok	4742	2294	2448	2941	1415	1526	1801	879	922
Powiat zgorzelecki	93801	45724	48077	64213	30838	33375	29588	14886	14702
m. Zawidów	4356	2085	2271	4356	2085	2271	-	-	-
m. Zgorzelec	32278	15285	16993	32278	15285	16993	-	-	-
gm. m-w. Bogatynia	24614	12107	12507	18566	9016	9550	6048	3091	2957
gm. m-w. Pieńsk	9351	4643	4708	5964	2938	3026	3387	1705	1682
gm.w. Sulików	6119	3074	3045	-	-	-	6119	3074	3045
gm. m-w. Węgliniec	8739	4350	4389	3049	1514	1535	5690	2836	2854
gm.w. Zgorzelec	8344	4180	4164	-	-	-	8344	4180	4164
Powiat złotoryjski	45432	22242	23190	22710	10877	11833	22722	11365	11357
m. Wojcieszów	3895	1884	2011	3895	1884	2011	-	-	-
m. Złotoryja	16406	7820	8586	16406	7820	8586	-	-	-
gm.w. Pielgrzymka	4695	2400	2295	-	-	-	4695	2400	2295
gm. m-w. Świerzawa	7824	3892	3932	2409	1173	1236	5415	2719	2696
gm.w. Zagrodno	5516	2755	2761	-	-	-	5516	2755	2761
gm.w. Złotoryja	7096	3491	3605	-	-	-	7096	3491	3605
Miasta na prawach powiatu:									
<i>Cities with powiat status:</i>									
Jelenia Góra	82846	38647	44199	82846	38647	44199	-	-	-
Legnica	102422	48553	53869	102422	48553	53869	-	-	-
Wrocław	631188	294303	336885	631188	294303	336885	-	-	-
Wrocław-Fabryczna	198797	93053	105744	198797	93053	105744	-	-	-
Wrocław-Krzyki	169848	78727	91121	169848	78727	91121	-	-	-
Wrocław-Psie Pole	95036	45169	49867	95036	45169	49867	-	-	-
Wrocław-Stare Miasto	51449	23226	28223	51449	23226	28223	-	-	-
Wrocław-Śródmieście	116058	54128	61930	116058	54128	61930	-	-	-

TABL. 8. LUDNOŚĆ WEDŁUG PŁCI, WOJEWÓDZTW (NTS 2), POWIATÓW (LAU 1) I GMIN (LAU 2) W 2012 R. (cd.)
POPULATION BY SEX, VOIVODSHIPS (NTS 2), POWIATS (LAU 1) AND GMINAS (LAU 2) IN 2012 (cont.)

Stan w dniu 31 XII
 As of December 31

Wyszczególnienie Specification	Ogółem Total	Mężczyźni Males	Kobiety Females	Miasta <i>Urban areas</i>			Wieś <i>Rural areas</i>		
				razem total	mężczyźni males	kobiety females	razem total	mężczyźni males	kobiety females
WOJ. KUJAWSKO- -POMORSKIE	2096404	1016161	1080243	1262091	597769	664322	834313	418392	415921
Powiat aleksandrowski	56034	27159	28875	25324	11822	13502	30710	15337	15373
m. Aleksandrów Kujawski	12540	5967	6573	12540	5967	6573	-	-	-
m. Ciechocinek	10791	4888	5903	10791	4888	5903	-	-	-
m. Nieszawa	1993	967	1026	1993	967	1026	-	-	-
gm.w. Aleksandrów Kujawski	11576	5741	5835	-	-	-	11576	5741	5835
gm.w. Bądkowo	4450	2226	2224	-	-	-	4450	2226	2224
gm.w. Koneck	3303	1655	1648	-	-	-	3303	1655	1648
gm.w. Raciążek	3170	1611	1559	-	-	-	3170	1611	1559
gm.w. Waganiec	4575	2286	2289	-	-	-	4575	2286	2289
gm.w. Zakrzewo	3636	1818	1818	-	-	-	3636	1818	1818
Powiat brodnicki	78003	38626	39377	33826	16138	17688	44177	22488	21689
m. Brodnica	28580	13626	14954	28580	13626	14954	-	-	-
gm.w. Bobrowo	6282	3215	3067	-	-	-	6282	3215	3067
gm.w. Brodnica	7492	3825	3667	-	-	-	7492	3825	3667
gm.w. Brzozie	3769	1941	1828	-	-	-	3769	1941	1828
gm. m-w. Górzno	4003	2010	1993	1415	687	728	2588	1323	1265
gm.w. Bartniczka	4697	2380	2317	-	-	-	4697	2380	2317
gm. m-w. Jabłonowo Pomorskie	9116	4472	4644	3831	1825	2006	5285	2647	2638
gm.w. Osiek	4096	2049	2047	-	-	-	4096	2049	2047
gm.w. Świedziebnia	5260	2684	2576	-	-	-	5260	2684	2576
gm.w. Zbiczno	4708	2424	2284	-	-	-	4708	2424	2284
Powiat bydgoski	109350	54184	55166	27057	13059	13998	82293	41125	41168
gm.w. Białe Błota	18693	9281	9412	-	-	-	18693	9281	9412
gm.w. Dąbrowa Chełmińska	7926	3994	3932	-	-	-	7926	3994	3932
gm.w. Dobrcz	10608	5292	5316	-	-	-	10608	5292	5316
gm. m-w. Koronowo	24089	11905	12184	11360	5464	5896	12729	6441	6288
gm.w. Nowa Wieś Wielka	9557	4685	4872	-	-	-	9557	4685	4872
gm.w. Osielsko	11970	5937	6033	-	-	-	11970	5937	6033
gm.w. Sicienko	9702	4926	4776	-	-	-	9702	4926	4776
gm. m-w. Solec Kujawski	16805	8164	8641	15697	7595	8102	1108	569	539
Powiat chełmiński	52754	25863	26891	20813	9945	10868	31941	15918	16023
m. Chełmno	20813	9945	10868	20813	9945	10868	-	-	-
gm.w. Chełmno	5576	2834	2742	-	-	-	5576	2834	2742
gm.w. Kijewo Królewskie	4423	2186	2237	-	-	-	4423	2186	2237
gm.w. Lisewo	5303	2616	2687	-	-	-	5303	2616	2687
gm.w. Papowo Biskupie	4414	2240	2174	-	-	-	4414	2240	2174
gm.w. Stolno	5212	2641	2571	-	-	-	5212	2641	2571
gm.w. Unisław	7013	3401	3612	-	-	-	7013	3401	3612
Powiat golubsko-dobrzyński	45449	22505	22944	17284	8267	9017	28165	14238	13927
m. Golub-Dobrzyń	13014	6231	6783	13014	6231	6783	-	-	-
gm.w. Ciechocin	4015	2013	2002	-	-	-	4015	2013	2002
gm.w. Golub-Dobrzyń	8405	4265	4140	-	-	-	8405	4265	4140
gm. m-w. Kowalewo Pomorskie	11611	5741	5870	4270	2036	2234	7341	3705	3636
gm.w. Radomin	3934	1982	1952	-	-	-	3934	1982	1952
gm.w. Zbójno	4470	2273	2197	-	-	-	4470	2273	2197
Powiat grudziądzki	40219	20153	20066	5317	2537	2780	34902	17616	17286
gm.w. Grudziądz	11930	5980	5950	-	-	-	11930	5980	5950
gm.w. Gruta	6597	3293	3304	-	-	-	6597	3293	3304

TABL. 8. LUDNOŚĆ WEDŁUG PŁCI, WOJEWÓDZTW (NTS 2), POWIATÓW (LAU 1) I GMIN (LAU 2) W 2012 R. (cd.)
POPULATION BY SEX, VOIVODSHIPS (NTS 2), POWIATS (LAU 1) AND GMINAS (LAU 2) IN 2012 (cont.)

Stan w dniu 31 XII
 As of December 31

Wyszczególnienie Specification	Ogółem Total	Mężczyźni Males	Kobiety Females	Miasta <i>Urban areas</i>			Wieś <i>Rural areas</i>		
				razem total	mężczyźni males	kobiety females	razem total	mężczyźni males	kobiety females
WOJ. KUJAWSKO- -POMORSKIE (cd.)									
Powiat grudziądzki (dok.)									
gm. m-w. Łasin	8270	4074	4196	3405	1596	1809	4865	2478	2387
gm. m-w. Radzyń Chełmiński	4889	2450	2439	1912	941	971	2977	1509	1468
gm.w. Rogóźno	4187	2118	2069	-	-	-	4187	2118	2069
gm.w. Świecie nad Osą	4346	2238	2108	-	-	-	4346	2238	2108
Powiat inowrocławski	164401	79841	84560	107034	51031	56003	57367	28810	28557
m. Inowrocław	75517	35897	39620	75517	35897	39620	-	-	-
gm.w. Dąbrowa Biskupia	5167	2550	2617	-	-	-	5167	2550	2617
gm. m-w. Gniewkowo	14849	7383	7466	7368	3549	3819	7481	3834	3647
gm.w. Inowrocław	11440	5695	5745	-	-	-	11440	5695	5745
gm. m-w. Janikowo	13609	6667	6942	9145	4416	4729	4464	2251	2213
gm. m-w. Kruszwica	19988	9803	10185	9214	4388	4826	10774	5415	5359
gm. m-w. Pakość	9939	4856	5083	5790	2781	3009	4149	2075	2074
gm.w. Rojewo	4756	2390	2366	-	-	-	4756	2390	2366
gm.w. Złotniki Kujawskie	9136	4600	4536	-	-	-	9136	4600	4536
Powiat lipnowski	67474	33542	33932	21059	10211	10848	46415	23331	23084
m. Lipno	15077	7301	7776	15077	7301	7776	-	-	-
gm.w. Bobrowniki	3151	1607	1544	-	-	-	3151	1607	1544
gm.w. Chrostkowo	3021	1541	1480	-	-	-	3021	1541	1480
gm. m-w. Dobrzyń nad Wisłą	7942	4001	3941	2294	1149	1145	5648	2852	2796
gm.w. Kikół	7337	3732	3605	-	-	-	7337	3732	3605
gm.w. Lipno	11657	5758	5899	-	-	-	11657	5758	5899
gm. m-w. Skępe	7790	3852	3938	3688	1761	1927	4102	2091	2011
gm.w. Tłuchowo	4682	2360	2322	-	-	-	4682	2360	2322
gm.w. Wielgie	6817	3390	3427	-	-	-	6817	3390	3427
Powiat mogileński	46855	22938	23917	18324	8795	9529	28531	14143	14388
gm.w. Dąbrowa	4716	2337	2379	-	-	-	4716	2337	2379
gm.w. Jeziora Wielkie	5071	2468	2603	-	-	-	5071	2468	2603
gm. m-w. Mogilno	25038	12276	12762	12466	5963	6503	12572	6313	6259
gm. m-w. Strzelno	12030	5857	6173	5858	2832	3026	6172	3025	3147
Powiat nakielski	86839	43032	43807	37946	18369	19577	48893	24663	24230
gm. m-w. Kcynia	13674	6904	6770	4775	2359	2416	8899	4545	4354
gm. m-w. Mrocza	9322	4730	4592	4390	2205	2185	4932	2525	2407
gm. m-w. Nakło nad Notecią	32527	15800	16727	19294	9192	10102	13233	6608	6625
gm.w. Sadki	7335	3694	3641	-	-	-	7335	3694	3641
gm. m-w. Szubin	23981	11904	12077	9487	4613	4874	14494	7291	7203
Powiat radziejowski	41905	20752	21153	10343	4983	5360	31562	15769	15793
m. Radziejów	5876	2814	3062	5876	2814	3062	-	-	-
gm.w. Bytoń	3638	1831	1807	-	-	-	3638	1831	1807
gm.w. Dobrze	5558	2751	2807	-	-	-	5558	2751	2807
gm.w. Osiećciny	7964	3940	4024	-	-	-	7964	3940	4024
gm. m-w. Piotrków Kujawski	9484	4702	4782	4467	2169	2298	5017	2533	2484
gm.w. Radziejów	4409	2171	2238	-	-	-	4409	2171	2238
gm.w. Topólka	4976	2543	2433	-	-	-	4976	2543	2433
Powiat rypiński	44811	22143	22668	16859	8068	8791	27952	14075	13877
m. Rypin	16859	8068	8791	16859	8068	8791	-	-	-
gm.w. Brzuze	5441	2736	2705	-	-	-	5441	2736	2705

TABL. 8. LUDNOŚĆ WEDŁUG PŁCI, WOJEWÓDZTW (NTS 2), POWIATÓW (LAU 1) I GMIN (LAU 2) W 2012 R. (cd.)
POPULATION BY SEX, VOIVODSHIPS (NTS 2), POWIATS (LAU 1) AND GMINAS (LAU 2) IN 2012 (cont.)

Stan w dniu 31 XII
 As of December 31

Wyszczególnienie Specification	Ogółem Total	Mężczyźni Males	Kobiety Females	Miasta <i>Urban areas</i>			Wieś <i>Rural areas</i>		
				razem total	mężczyźni males	kobiety females	razem total	mężczyźni males	kobiety females
WOJ. KUJAWSKO- -POMORSKIE (cd.)									
Powiat rypiński (dok.)									
gm.w. Rogowo	4883	2460	2423	-	-	-	4883	2460	2423
gm.w. Rypin	7373	3802	3571	-	-	-	7373	3802	3571
gm.w. Skrwilno	6136	3039	3097	-	-	-	6136	3039	3097
gm.w. Wąpielsk	4119	2038	2081	-	-	-	4119	2038	2081
Powiat sępoleński	41689	20774	20915	17658	8512	9146	24031	12262	11769
gm. m-w. Kamień Krajeński	7030	3564	3466	2358	1156	1202	4672	2408	2264
gm. m-w. Sępólno Krajeńskie	16110	7863	8247	9287	4471	4816	6823	3392	3431
gm.w. Sośno	5165	2674	2491	-	-	-	5165	2674	2491
gm. m-w. Więcbork	13384	6673	6711	6013	2885	3128	7371	3788	3583
Powiat świecki	99949	49219	50730	32711	15654	17057	67238	33565	33673
gm.w. Bukowiec	5177	2618	2559	-	-	-	5177	2618	2559
gm.w. Dragacz	7158	3561	3597	-	-	-	7158	3561	3597
gm.w. Drzycim	5061	2573	2488	-	-	-	5061	2573	2488
gm.w. Jeżewo	8015	4052	3963	-	-	-	8015	4052	3963
gm.w. Lniano	4249	2088	2161	-	-	-	4249	2088	2161
gm. m-w. Nowe	10731	5294	5437	6229	2994	3235	4502	2300	2202
gm.w. Osie	5459	2705	2754	-	-	-	5459	2705	2754
gm.w. Pruszcz	9645	4741	4904	-	-	-	9645	4741	4904
gm. m-w. Świecie	34333	16498	17835	26482	12660	13822	7851	3838	4013
gm.w. Świekatowo	3531	1795	1736	-	-	-	3531	1795	1736
gm.w. Warlubie	6590	3294	3296	-	-	-	6590	3294	3296
Powiat toruński	99891	49288	50603	15066	7229	7837	84825	42059	42766
m. Chełmża	15066	7229	7837	15066	7229	7837	-	-	-
gm.w. Chełmża	9738	4872	4866	-	-	-	9738	4872	4866
gm.w. Czernikowo	8912	4383	4529	-	-	-	8912	4383	4529
gm.w. Lubicz	18940	9348	9592	-	-	-	18940	9348	9592
gm.w. Łubianka	6496	3254	3242	-	-	-	6496	3254	3242
gm.w. Łysomice	9272	4625	4647	-	-	-	9272	4625	4647
gm.w. Obrowo	13672	6774	6898	-	-	-	13672	6774	6898
gm.w. Wielka Nieszawka	4813	2354	2459	-	-	-	4813	2354	2459
gm.w. Zławieś Wielka	12982	6449	6533	-	-	-	12982	6449	6533
Powiat tucholski	48327	24062	24265	13990	6758	7232	34337	17304	17033
gm.w. Cekcyn	6679	3330	3349	-	-	-	6679	3330	3349
gm.w. Gostycyn	5264	2627	2637	-	-	-	5264	2627	2637
gm.w. Kęsowo	4495	2291	2204	-	-	-	4495	2291	2204
gm.w. Lubiewo	5853	2967	2886	-	-	-	5853	2967	2886
gm.w. Śliwice	5585	2848	2737	-	-	-	5585	2848	2737
gm. m-w. Tuchola	20451	9999	10452	13990	6758	7232	6461	3241	3220
Powiat wąbrzeski	35229	17339	17890	14114	6719	7395	21115	10620	10495
m. Wąbrzeźno	14114	6719	7395	14114	6719	7395	-	-	-
gm.w. Dębowa Łąka	3242	1640	1602	-	-	-	3242	1640	1602
gm.w. Książki	4276	2152	2124	-	-	-	4276	2152	2124
gm.w. Płużnica	4941	2507	2434	-	-	-	4941	2507	2434
gm.w. Wąbrzeźno	8656	4321	4335	-	-	-	8656	4321	4335

TABL. 8. LUDNOŚĆ WEDŁUG PŁCI, WOJEWÓDZTW (NTS 2), POWIATÓW (LAU 1) I GMIN (LAU 2) W 2012 R. (cd.)
POPULATION BY SEX, VOIVODSHIPS (NTS 2), POWIATS (LAU 1) AND GMINAS (LAU 2) IN 2012 (cont.)

Stan w dniu 31 XII

As of December 31

Wyszczególnienie <i>Specification</i>	Ogółem <i>Total</i>	Mężczyźni <i>Males</i>	Kobiety <i>Females</i>	Miasta <i>Urban areas</i>			Wieś <i>Rural areas</i>		
				razem <i>total</i>	mężczyźni <i>males</i>	kobiety <i>females</i>	razem <i>total</i>	mężczyźni <i>males</i>	kobiety <i>females</i>
WOJ. KUJAWSKO- -POMORSKIE (dok.)									
Powiat włocławski	87198	43322	43876	17563	8455	9108	69635	34867	34768
m. Kowal	3538	1765	1773	3538	1765	1773	-	-	-
gm.w. Baruchowo	3560	1787	1773	-	-	-	3560	1787	1773
gm.w. Boniewo	3546	1769	1777	-	-	-	3546	1769	1777
gm. m-w. Brześć Kujawski	11618	5672	5946	4768	2261	2507	6850	3411	3439
gm.w. Choceń	8101	4017	4084	-	-	-	8101	4017	4084
gm. m-w. Chodecz	6265	3128	3137	1921	925	996	4344	2203	2141
gm.w. Fabianki	9646	4814	4832	-	-	-	9646	4814	4832
gm. m-w. Izbica Kujawska	7881	3881	4000	2779	1339	1440	5102	2542	2560
gm.w. Kowal	3999	2060	1939	-	-	-	3999	2060	1939
gm.w. Lubanie	4705	2328	2377	-	-	-	4705	2328	2377
gm. m-w. Lubień Kujawski	7568	3789	3779	1398	667	731	6170	3122	3048
gm. m-w. Lubraniec	9854	4829	5025	3159	1498	1661	6695	3331	3364
gm.w. Włocławek	6917	3483	3434	-	-	-	6917	3483	3434
Powiat żniński	70957	35131	35826	30733	14929	15804	40224	20202	20022
gm. m-w. Barcin	15027	7452	7575	7802	3815	3987	7225	3637	3588
gm.w. Gąsawa	5296	2627	2669	-	-	-	5296	2627	2669
gm. m-w. Janowiec Wielkopolski	9293	4612	4681	4106	1999	2107	5187	2613	2574
gm. m-w. Łabiszyn	9792	4939	4853	4544	2247	2297	5248	2692	2556
gm.w. Rogowo	6942	3426	3516	-	-	-	6942	3426	3516
gm. m-w. Żnin	24607	12075	12532	14281	6868	7413	10326	5207	5119
Miasta na prawach powiatu: <i>Cities with powiat status:</i>									
Bydgoszcz	361254	170040	191214	361254	170040	191214	-	-	-
Grudziądz	97971	46780	51191	97971	46780	51191	-	-	-
Toruń	204299	94907	109392	204299	94907	109392	-	-	-
Włocławek	115546	54561	60985	115546	54561	60985	-	-	-

TABL. 8. LUDNOŚĆ WEDŁUG PŁCI, WOJEWÓDZTW (NTS 2), POWIATÓW (LAU 1) I GMIN (LAU 2) W 2012 R. (cd.)
POPULATION BY SEX, VOIVODSHIPS (NTS 2), POWIATS (LAU 1) AND GMINAS (LAU 2) IN 2012 (cont.)

Stan w dniu 31 XII
 As of December 31

Wyszczególnienie Specification	Ogółem Total	Mężczyźni Males	Kobiety Females	Miasta Urban areas			Wieś Rural areas		
				razem total	mężczyźni males	kobiety females	razem total	mężczyźni males	kobiety females
WOJ. LUBELSKIE	2165651	1049802	1115849	1005207	474296	530911	1160444	575506	584938
Powiat białski	113672	56332	57340	23063	11140	11923	90609	45192	45417
m. Międzyrzec Podlaski	17223	8351	8872	17223	8351	8872	-	-	-
m. Terespol	5840	2789	3051	5840	2789	3051	-	-	-
gm.w. Biała Podlaska	13585	6792	6793	-	-	-	13585	6792	6793
gm.w. Drelów	5540	2798	2742	-	-	-	5540	2798	2742
gm.w. Janów Podlaski	5530	2723	2807	-	-	-	5530	2723	2807
gm.w. Kodeń	3777	1838	1939	-	-	-	3777	1838	1939
gm.w. Konstantynów	4110	2036	2074	-	-	-	4110	2036	2074
gm.w. Leśna Podlaska	4348	2167	2181	-	-	-	4348	2167	2181
gm.w. Łomazy	5203	2606	2597	-	-	-	5203	2606	2597
gm.w. Międzyrzec Podlaski	10507	5284	5223	-	-	-	10507	5284	5223
gm.w. Piszczac	7485	3694	3791	-	-	-	7485	3694	3791
gm.w. Rokitno	3177	1627	1550	-	-	-	3177	1627	1550
gm.w. Rossosz	2372	1207	1165	-	-	-	2372	1207	1165
gm.w. Sławatycze	2490	1212	1278	-	-	-	2490	1212	1278
gm.w. Sosnówka	2577	1316	1261	-	-	-	2577	1316	1261
gm.w. Terespol	6961	3440	3521	-	-	-	6961	3440	3521
gm.w. Tucznna	3300	1625	1675	-	-	-	3300	1625	1675
gm.w. Wisznice	5187	2555	2632	-	-	-	5187	2555	2632
gm.w. Zalesie	4460	2272	2188	-	-	-	4460	2272	2188
Powiat biłgorajski	103569	51044	52525	34732	16736	17996	68837	34308	34529
m. Biłgoraj	27252	13089	14163	27252	13089	14163	-	-	-
gm.w. Aleksandrów	3259	1618	1641	-	-	-	3259	1618	1641
gm.w. Biłgoraj	12972	6504	6468	-	-	-	12972	6504	6468
gm.w. Biszczka	3866	1927	1939	-	-	-	3866	1927	1939
gm. m-w. Frampol	6371	3183	3188	1493	743	750	4878	2440	2438
gm.w. Goraj	4301	2137	2164	-	-	-	4301	2137	2164
gm. m-w. Józefów	7049	3446	3603	2520	1214	1306	4529	2232	2297
gm.w. Księżpol	6886	3442	3444	-	-	-	6886	3442	3444
gm.w. Łukowa	4324	2137	2187	-	-	-	4324	2137	2187
gm.w. Obsza	4334	2186	2148	-	-	-	4334	2186	2148
gm.w. Potok Górny	5523	2751	2772	-	-	-	5523	2751	2772
gm. m-w. Tarnogród	6883	3439	3444	3467	1690	1777	3416	1749	1667
gm.w. Terespol	3991	2036	1955	-	-	-	3991	2036	1955
gm.w. Turobin	6558	3149	3409	-	-	-	6558	3149	3409
Powiat chełmski	79786	39350	40436	4545	2237	2308	75241	37113	38128
m. Rejowiec Fabryczny	4545	2237	2308	4545	2237	2308	-	-	-
gm.w. Białopole	3184	1597	1587	-	-	-	3184	1597	1587
gm.w. Chełm	13772	6741	7031	-	-	-	13772	6741	7031
gm.w. Dorohusk	6774	3322	3452	-	-	-	6774	3322	3452
gm.w. Dubienka	2520	1246	1274	-	-	-	2520	1246	1274
gm.w. Kamień	4097	2050	2047	-	-	-	4097	2050	2047
gm.w. Leśniowice	3845	1894	1951	-	-	-	3845	1894	1951
gm.w. Rejowiec Fabryczny	4440	2143	2297	-	-	-	4440	2143	2297
gm.w. Ruda-Huta	4736	2385	2351	-	-	-	4736	2385	2351
gm.w. Sawin	5659	2823	2836	-	-	-	5659	2823	2836
gm.w. Siedliszcze	6973	3433	3540	-	-	-	6973	3433	3540
gm.w. Wierzbica	5388	2692	2696	-	-	-	5388	2692	2696
gm.w. Wojsławice	3978	1957	2021	-	-	-	3978	1957	2021
gm.w. Żmudź	3220	1579	1641	-	-	-	3220	1579	1641
gm.w. Rejowiec	6655	3251	3404	-	-	-	6655	3251	3404

TABL. 8. LUDNOŚĆ WEDŁUG PŁCI, WOJEWÓDZTW (NTS 2), POWIATÓW (LAU 1) I GMIN (LAU 2) W 2012 R. (cd.)
POPULATION BY SEX, VOIVODSHIPS (NTS 2), POWIATS (LAU 1) AND GMINAS (LAU 2) IN 2012 (cont.)

Stan w dniu 31 XII
 As of December 31

Wyszczególnienie Specification	Ogółem Total	Mężczyźni Males	Kobiety Females	Miasta <i>Urban areas</i>			Wieś <i>Rural areas</i>		
				razem total	mężczyźni males	kobiety females	razem total	mężczyźni males	kobiety females
WOJ. LUBELSKIE (cd.)									
Powiat hrubieszowski	67662	33175	34487	18731	8876	9855	48931	24299	24632
m. Hrubieszów	18731	8876	9855	18731	8876	9855	-	-	-
gm.w. Dołhobyczów	5904	2916	2988	-	-	-	5904	2916	2988
gm.w. Horodło	5546	2719	2827	-	-	-	5546	2719	2827
gm.w. Hrubieszów	10445	5249	5196	-	-	-	10445	5249	5196
gm.w. Mircze	7639	3813	3826	-	-	-	7639	3813	3826
gm.w. Trzeszczany	4572	2243	2329	-	-	-	4572	2243	2329
gm.w. Uchanie	4891	2430	2461	-	-	-	4891	2430	2461
gm.w. Werbkowice	9934	4929	5005	-	-	-	9934	4929	5005
Powiat janowski	47500	23570	23930	12145	5903	6242	35355	17667	17688
gm.w. Batorz	3453	1754	1699	-	-	-	3453	1754	1699
gm.w. Chrzanów	3027	1507	1520	-	-	-	3027	1507	1520
gm.w. Dzwola	6537	3279	3258	-	-	-	6537	3279	3258
gm.w. Godziszów	6139	3057	3082	-	-	-	6139	3057	3082
gm. m-w. Janów Lubelski	16326	7999	8327	12145	5903	6242	4181	2096	2085
gm.w. Modliborzyce	7172	3573	3599	-	-	-	7172	3573	3599
gm.w. Potok Wielki	4846	2401	2445	-	-	-	4846	2401	2445
Powiat krasnostawski	66896	32511	34385	19588	9349	10239	47308	23162	24146
m. Krasnystaw	19588	9349	10239	19588	9349	10239	-	-	-
gm.w. Fajslawice	4761	2342	2419	-	-	-	4761	2342	2419
gm.w. Gorzków	3734	1740	1994	-	-	-	3734	1740	1994
gm.w. Izbica	8560	4235	4325	-	-	-	8560	4235	4325
gm.w. Krasnystaw	8899	4371	4528	-	-	-	8899	4371	4528
gm.w. Kraśniczyn	4003	2004	1999	-	-	-	4003	2004	1999
gm.w. Łopiennik Górny	4175	2050	2125	-	-	-	4175	2050	2125
gm.w. Rudnik	3261	1622	1639	-	-	-	3261	1622	1639
gm.w. Siennica Różana	4206	2055	2151	-	-	-	4206	2055	2151
gm.w. Żółkiewka	5709	2743	2966	-	-	-	5709	2743	2966
Powiat kraśnicki	99137	48359	50778	38693	18443	20250	60444	29916	30528
m. Kraśnik	36038	17132	18906	36038	17132	18906	-	-	-
gm. m-w. Annapol	9066	4490	4576	2655	1311	1344	6411	3179	3232
gm.w. Dzierzkowice	5365	2673	2692	-	-	-	5365	2673	2692
gm.w. Gościeradów	7428	3689	3739	-	-	-	7428	3689	3739
gm.w. Kraśnik	7386	3591	3795	-	-	-	7386	3591	3795
gm.w. Szastarka	5976	2954	3022	-	-	-	5976	2954	3022
gm.w. Trzydnik Duży	6748	3384	3364	-	-	-	6748	3384	3364
gm.w. Urzędów	8792	4344	4448	-	-	-	8792	4344	4448
gm.w. Wilkołaz	5519	2756	2763	-	-	-	5519	2756	2763
gm.w. Zakrzówek	6819	3346	3473	-	-	-	6819	3346	3473
Powiat lubartowski	90240	44155	46085	28278	13567	14711	61962	30588	31374
m. Lubartów	22654	10786	11868	22654	10786	11868	-	-	-
gm.w. Abramów	4179	2085	2094	-	-	-	4179	2085	2094
gm.w. Firlej	6050	2988	3062	-	-	-	6050	2988	3062
gm.w. Jeziorzany	2972	1462	1510	-	-	-	2972	1462	1510
gm.w. Kamionka	6435	3131	3304	-	-	-	6435	3131	3304
gm. m-w. Kock	6704	3297	3407	3436	1657	1779	3268	1640	1628
gm.w. Lubartów	11086	5487	5599	-	-	-	11086	5487	5599
gm.w. Michów	6123	3023	3100	-	-	-	6123	3023	3100
gm.w. Niedźwiada	6301	3138	3163	-	-	-	6301	3138	3163

TABL. 8. LUDNOŚĆ WEDŁUG PŁCI, WOJEWÓDZTW (NTS 2), POWIATÓW (LAU 1) I GMIN (LAU 2) W 2012 R. (cd.)
POPULATION BY SEX, VOIVODSHIPS (NTS 2), POWIATS (LAU 1) AND GMINAS (LAU 2) IN 2012 (cont.)

Stan w dniu 31 XII
 As of December 31

Wyszczególnienie Specification	Ogółem Total	Mężczyźni Males	Kobiety Females	Miasta Urban areas			Wieś Rural areas		
				razem total	mężczyźni males	kobiety females	razem total	mężczyźni males	kobiety females
WOJ. LUBELSKIE (cd.)									
Powiat lubartowski (dok.)									
gm. m-w. Ostrów Lubelski	5446	2742	2704	2188	1124	1064	3258	1618	1640
gm.w. Ostrówek	4053	1957	2096	-	-	-	4053	1957	2096
gm.w. Serniki	4889	2396	2493	-	-	-	4889	2396	2493
gm.w. Uścimów	3348	1663	1685	-	-	-	3348	1663	1685
Powiat lubelski	148483	72625	75858	12050	5791	6259	136433	66834	69599
gm. m-w. Bełżyce	13553	6609	6944	6810	3305	3505	6743	3304	3439
gm.w. Borzechów	3796	1909	1887	-	-	-	3796	1909	1887
gm. m-w. Bychawa	12166	5917	6249	5240	2486	2754	6926	3431	3495
gm.w. Garbów	8940	4360	4580	-	-	-	8940	4360	4580
gm.w. Glusk	9388	4576	4812	-	-	-	9388	4576	4812
gm.w. Jabłonna	7919	3846	4073	-	-	-	7919	3846	4073
gm.w. Jastków	13350	6558	6792	-	-	-	13350	6558	6792
gm.w. Konopnica	12589	6206	6383	-	-	-	12589	6206	6383
gm.w. Krzczonów	4710	2278	2432	-	-	-	4710	2278	2432
gm.w. Niedrzwica Duża	11532	5665	5867	-	-	-	11532	5665	5867
gm.w. Niemce	18088	8882	9206	-	-	-	18088	8882	9206
gm.w. Strzyżewice	7884	3814	4070	-	-	-	7884	3814	4070
gm.w. Wojciechów	5947	2889	3058	-	-	-	5947	2889	3058
gm.w. Wólka	10862	5320	5542	-	-	-	10862	5320	5542
gm.w. Wysokie	4739	2313	2426	-	-	-	4739	2313	2426
gm.w. Zakrzew	3020	1483	1537	-	-	-	3020	1483	1537
Powiat łęczyński	57736	28326	29410	20317	9962	10355	37419	18364	19055
gm.w. Cyców	7875	3874	4001	-	-	-	7875	3874	4001
gm.w. Ludwin	5276	2638	2638	-	-	-	5276	2638	2638
gm. m-w. Łęczna	24323	11940	12383	20317	9962	10355	4006	1978	2028
gm.w. Milejów	9376	4555	4821	-	-	-	9376	4555	4821
gm.w. Puchaczów	5334	2587	2747	-	-	-	5334	2587	2747
gm.w. Spiczyn	5552	2732	2820	-	-	-	5552	2732	2820
Powiat lukowski	109555	54457	55098	33554	16136	17418	76001	38321	37680
m. Łuków	30827	14799	16028	30827	14799	16028	-	-	-
m. Stoczek Łukowski	2727	1337	1390	2727	1337	1390	-	-	-
gm.w. Adamów	5843	2919	2924	-	-	-	5843	2919	2924
gm.w. Krzywda	10709	5389	5320	-	-	-	10709	5389	5320
gm.w. Łuków	17606	8920	8686	-	-	-	17606	8920	8686
gm.w. Serokomla	4185	2059	2126	-	-	-	4185	2059	2126
gm.w. Stanin	9844	4938	4906	-	-	-	9844	4938	4906
gm.w. Stoczek Łukowski	8203	4143	4060	-	-	-	8203	4143	4060
gm.w. Trzebieszów	7552	3843	3709	-	-	-	7552	3843	3709
gm.w. Wojcieszków	7097	3565	3532	-	-	-	7097	3565	3532
gm.w. Wola Mysłowska	4962	2545	2417	-	-	-	4962	2545	2417
Powiat opolski	62244	30414	31830	18677	8844	9833	43567	21570	21997
gm.w. Chodel	6857	3418	3439	-	-	-	6857	3418	3439
gm.w. Józefów nad Wisłą	6912	3397	3515	-	-	-	6912	3397	3515
gm.w. Karczmiska	5787	2870	2917	-	-	-	5787	2870	2917
gm.w. Łaziska	5124	2502	2622	-	-	-	5124	2502	2622
gm. m-w. Opole Lubelskie	17884	8687	9197	8901	4235	4666	8983	4452	4531
gm. m-w. Poniatowa	14963	7181	7782	9776	4609	5167	5187	2572	2615
gm.w. Wilków	4717	2359	2358	-	-	-	4717	2359	2358

TABL. 8. LUDNOŚĆ WEDŁUG PŁCI, WOJEWÓDZTW (NTS 2), POWIATÓW (LAU 1) I GMIN (LAU 2) W 2012 R. (cd.)
POPULATION BY SEX, VOIVODSHIPS (NTS 2), POWIATS (LAU 1) AND GMINAS (LAU 2) IN 2012 (cont.)

Stan w dniu 31 XII
 As of December 31

Wyszczególnienie Specification	Ogółem Total	Mężczyźni Males	Kobiety Females	Miasta Urban areas			Wieś Rural areas		
				razem total	mężczyźni males	kobiety females	razem total	mężczyźni males	kobiety females
WOJ. LUBELSKIE (cd.)									
Powiat parczewski	36147	17877	18270	10951	5264	5687	25196	12613	12583
gm.w. Dębowa Kłoda	4009	1964	2045	-	-	-	4009	1964	2045
gm.w. Jabłoń	3947	2014	1933	-	-	-	3947	2014	1933
gm.w. Milanów	4052	2027	2025	-	-	-	4052	2027	2025
gm. m-w. Parczew	14860	7250	7610	10951	5264	5687	3909	1986	1923
gm.w. Podedwórze	1749	861	888	-	-	-	1749	861	888
gm.w. Siemień	4802	2409	2393	-	-	-	4802	2409	2393
gm.w. Sosnowica	2728	1352	1376	-	-	-	2728	1352	1376
Powiat puławski	116526	56065	60461	56052	26265	29787	60474	29800	30674
m. Puławy	49456	23208	26248	49456	23208	26248	-	-	-
gm.w. Baranów	4093	1977	2116	-	-	-	4093	1977	2116
gm.w. Janowiec	3674	1833	1841	-	-	-	3674	1833	1841
gm. m-w. Kazimierz Dolny	6946	3404	3542	2638	1241	1397	4308	2163	2145
gm.w. Końskowola	9029	4435	4594	-	-	-	9029	4435	4594
gm.w. Kurów	7853	3885	3968	-	-	-	7853	3885	3968
gm.w. Markuszów	3078	1513	1565	-	-	-	3078	1513	1565
gm. m-w. Nałęczów	9198	4318	4880	3958	1816	2142	5240	2502	2738
gm.w. Puławy	11776	5808	5968	-	-	-	11776	5808	5968
gm.w. Wąwolnica	4853	2408	2445	-	-	-	4853	2408	2445
gm.w. Żyrzyn	6570	3276	3294	-	-	-	6570	3276	3294
Powiat radzyński	61195	30568	30627	16298	7879	8419	44897	22689	22208
m. Radzyń Podlaski	16298	7879	8419	16298	7879	8419	-	-	-
gm.w. Borki	6152	3055	3097	-	-	-	6152	3055	3097
gm.w. Czemierniki	4534	2294	2240	-	-	-	4534	2294	2240
gm.w. Kąkolewnica	8456	4263	4193	-	-	-	8456	4263	4193
gm.w. Komarówka Podlaska	4535	2273	2262	-	-	-	4535	2273	2262
gm.w. Radzyń Podlaski	8031	4032	3999	-	-	-	8031	4032	3999
gm.w. Ulan-Majorat	6148	3211	2937	-	-	-	6148	3211	2937
gm.w. Wołyn	7041	3561	3480	-	-	-	7041	3561	3480
Powiat rycki	58324	29096	29228	27256	13442	13814	31068	15654	15414
m. Dęblin	17267	8670	8597	17267	8670	8597	-	-	-
gm.w. Kłoczew	7439	3749	3690	-	-	-	7439	3749	3690
gm.w. Nowodwór	4208	2162	2046	-	-	-	4208	2162	2046
gm. m-w. Ryki	20808	10214	10594	9989	4772	5217	10819	5442	5377
gm.w. Stężycza	5303	2625	2678	-	-	-	5303	2625	2678
gm.w. Ułęż	3299	1676	1623	-	-	-	3299	1676	1623
Powiat świdnicki	73047	35230	37817	43054	20619	22435	29993	14611	15382
m. Świdnik	40373	19360	21013	40373	19360	21013	-	-	-
gm.w. Melgiew	9192	4497	4695	-	-	-	9192	4497	4695
gm. m-w. Piaski	10681	5119	5562	2681	1259	1422	8000	3860	4140
gm.w. Rybczewice	3606	1730	1876	-	-	-	3606	1730	1876
gm.w. Trawniki	9195	4524	4671	-	-	-	9195	4524	4671
Powiat tomaszowski	87479	43200	44279	24612	11782	12830	62867	31418	31449
m. Tomaszów Lubelski	20209	9622	10587	20209	9622	10587	-	-	-
gm.w. Bełzec	3436	1743	1693	-	-	-	3436	1743	1693
gm.w. Jarczów	3637	1813	1824	-	-	-	3637	1813	1824
gm.w. Krynice	3426	1702	1724	-	-	-	3426	1702	1724

TABL. 8. LUDNOŚĆ WEDŁUG PŁCI, WOJEWÓDZTW (NTS 2), POWIATÓW (LAU 1) I GMIN (LAU 2) W 2012 R. (cd.)
POPULATION BY SEX, VOIVODSHIPS (NTS 2), POWIATS (LAU 1) AND GMINAS (LAU 2) IN 2012 (cont.)

Stan w dniu 31 XII
 As of December 31

Wyszczególnienie <i>Specification</i>	Ogółem <i>Total</i>	Mężczyźni <i>Males</i>	Kobiety <i>Females</i>	Miasta <i>Urban areas</i>			Wieś <i>Rural areas</i>		
				razem <i>total</i>	mężczyźni <i>males</i>	kobiety <i>females</i>	razem <i>total</i>	mężczyźni <i>males</i>	kobiety <i>females</i>
WOJ. LUBELSKIE (dok.)									
Powiat tomaszowski (dok.)									
gm.w. Lubycza Królewska	6576	3295	3281	-	-	-	6576	3295	3281
gm. m-w. Łaszczów	6492	3166	3326	2203	1080	1123	4289	2086	2203
gm.w. Rachanie	5412	2736	2676	-	-	-	5412	2736	2676
gm.w. Susiec	7745	3906	3839	-	-	-	7745	3906	3839
gm.w. Tarnawatka	4043	2034	2009	-	-	-	4043	2034	2009
gm.w. Telatyn	4300	2177	2123	-	-	-	4300	2177	2123
gm.w. Tomaszów Lubelski	11206	5535	5671	-	-	-	11206	5535	5671
gm. m-w. Tyszowce	5974	2968	3006	2200	1080	1120	3774	1888	1886
gm.w. Ulhówek	5023	2503	2520	-	-	-	5023	2503	2520
Powiat włodawski	39754	19684	20070	13719	6592	7127	26035	13092	12943
m. Włodawa	13719	6592	7127	13719	6592	7127	-	-	-
gm.w. Hanna	3074	1530	1544	-	-	-	3074	1530	1544
gm.w. Hańsk	3843	1938	1905	-	-	-	3843	1938	1905
gm.w. Stary Brus	2167	1101	1066	-	-	-	2167	1101	1066
gm.w. Urszulin	4123	2096	2027	-	-	-	4123	2096	2027
gm.w. Włodawa	6045	3059	2986	-	-	-	6045	3059	2986
gm.w. Wola Uhruska	4048	2002	2046	-	-	-	4048	2002	2046
gm.w. Wyryki	2735	1366	1369	-	-	-	2735	1366	1369
Powiat zamojski	109522	53912	55610	11715	5617	6098	97807	48295	49512
gm.w. Adamów	4895	2473	2422	-	-	-	4895	2473	2422
gm.w. Grabowiec	4343	2158	2185	-	-	-	4343	2158	2185
gm.w. Komarów-Osada	5336	2625	2711	-	-	-	5336	2625	2711
gm. m-w. Krasnobród	7219	3640	3579	3097	1512	1585	4122	2128	1994
gm.w. Łabunie	6320	3106	3214	-	-	-	6320	3106	3214
gm.w. Miączyn	6143	3019	3124	-	-	-	6143	3019	3124
gm.w. Nielisz	5769	2825	2944	-	-	-	5769	2825	2944
gm.w. Radeznica	6055	2967	3088	-	-	-	6055	2967	3088
gm.w. Sitno	6861	3426	3435	-	-	-	6861	3426	3435
gm.w. Skierbieszów	5423	2691	2732	-	-	-	5423	2691	2732
gm.w. Stary Zamość	5370	2664	2706	-	-	-	5370	2664	2706
gm.w. Sułów	4829	2316	2513	-	-	-	4829	2316	2513
gm. m-w. Szczebrzeszyn	11761	5696	6065	5276	2498	2778	6485	3198	3287
gm.w. Zamość	22125	10872	11253	-	-	-	22125	10872	11253
gm. m-w. Zwierzyniec	7073	3434	3639	3342	1607	1735	3731	1827	1904
Miasta na prawach powiatu:									
<i>Cities with powiat status:</i>									
Biała Podlaska	57990	27859	30131	57990	27859	30131	-	-	-
Chelm	65897	30990	34907	65897	30990	34907	-	-	-
Lublin	347678	159975	187703	347678	159975	187703	-	-	-
Zamość	65612	31028	34584	65612	31028	34584	-	-	-

TABL. 8. LUDNOŚĆ WEDŁUG PŁCI, WOJEWÓDZTW (NTS 2), POWIATÓW (LAU 1) I GMIN (LAU 2) W 2012 R. (cd.)
POPULATION BY SEX, VOIVODSHIPS (NTS 2), POWIATS (LAU 1) AND GMINAS (LAU 2) IN 2012 (cont.)

Stan w dniu 31 XII
 As of December 31

Wyszczególnienie Specification	Ogółem Total	Mężczyźni Males	Kobiety Females	Miasta Urban areas			Wieś Rural areas		
				razem total	mężczyźni males	kobiety females	razem total	mężczyźni males	kobiety females
WOJ. LUBUSKIE	1023317	498430	524887	647594	310196	337398	375723	188234	187489
Powiat gorzowski	70010	34689	35321	25125	12361	12764	44885	22328	22557
m. Kostrzyn nad Odrą	18125	8947	9178	18125	8947	9178	-	-	-
gm.w. Bogdaniec	7121	3499	3622	-	-	-	7121	3499	3622
gm.w. Deszczno	8867	4435	4432	-	-	-	8867	4435	4432
gm.w. Kłodawa	7879	3907	3972	-	-	-	7879	3907	3972
gm.w. Lubiszyn	6902	3488	3414	-	-	-	6902	3488	3414
gm.w. Santok	8019	4007	4012	-	-	-	8019	4007	4012
gm. m-w. Witnica	13097	6406	6691	7000	3414	3586	6097	2992	3105
Powiat krośnieński	56751	27918	28833	29057	13980	15077	27694	13938	13756
m. Gubin	17019	8163	8856	17019	8163	8856	-	-	-
gm.w. Bobrowice	3215	1584	1631	-	-	-	3215	1584	1631
gm.w. Bytnica	2618	1300	1318	-	-	-	2618	1300	1318
gm.w. Dąbie	5067	2596	2471	-	-	-	5067	2596	2471
gm.w. Gubin	7374	3728	3646	-	-	-	7374	3728	3646
gm. m-w. Krosno Odrzańskie	18536	9050	9486	12038	5817	6221	6498	3233	3265
gm.w. Maszewo	2922	1497	1425	-	-	-	2922	1497	1425
Powiat międzyrzecki	58849	29079	29770	31027	15031	15996	27822	14048	13774
gm.w. Bledzew	4573	2301	2272	-	-	-	4573	2301	2272
gm. m-w. Międzyrzecz	25175	12318	12857	18610	9011	9599	6565	3307	3258
gm.w. Przytoczna	5719	2967	2752	-	-	-	5719	2967	2752
gm.w. Pszczew	4223	2064	2159	-	-	-	4223	2064	2159
gm. m-w. Skwierzyna	12601	6121	6480	9941	4790	5151	2660	1331	1329
gm. m-w. Trzciel	6558	3308	3250	2476	1230	1246	4082	2078	2004
Powiat nowosolski	87984	42803	45181	57098	27340	29758	30886	15463	15423
m. Nowa Sól	40022	19070	20952	40022	19070	20952	-	-	-
gm. m-w. Bytom Odrzański	5555	2761	2794	4479	2211	2268	1076	550	526
gm.w. Kolsko	3306	1680	1626	-	-	-	3306	1680	1626
gm. m-w. Kozuchów	16325	7943	8382	9718	4646	5072	6607	3297	3310
gm.w. Nowa Sól	6812	3354	3458	-	-	-	6812	3354	3458
gm. m-w. Nowe Miasteczko	5552	2745	2807	2879	1413	1466	2673	1332	1341
gm.w. Otyń	6735	3423	3312	-	-	-	6735	3423	3312
gm.w. Siedlisko	3677	1827	1850	-	-	-	3677	1827	1850
Powiat słubicki	47329	23271	24058	30322	14623	15699	17007	8648	8359
gm. m-w. Cybinka	6725	3404	3321	2834	1407	1427	3891	1997	1894
gm.w. Górzycy	4258	2140	2118	-	-	-	4258	2140	2118
gm. m-w. Ośno Lubuskie	6488	3203	3285	3880	1862	2018	2608	1341	1267
gm. m-w. Rzepin	9975	4951	5024	6706	3278	3428	3269	1673	1596
gm. m-w. Słubice	19883	9573	10310	16902	8076	8826	2981	1497	1484
Powiat strzelecko-drezdenecki	50664	25002	25662	23899	11533	12366	26765	13469	13296
gm. m-w. Dobiegniew	6857	3410	3447	3204	1563	1641	3653	1847	1806
gm. m-w. Drezdenko	17637	8720	8917	10491	5087	5404	7146	3633	3513
gm.w. Stare Kurowo	4196	2091	2105	-	-	-	4196	2091	2105
gm. m-w. Strzelce Krajeńskie	17495	8551	8944	10204	4883	5321	7291	3668	3623
gm.w. Zwierzyn	4479	2230	2249	-	-	-	4479	2230	2249
Powiat sulęciński	35804	17860	17944	14933	7224	7709	20871	10636	10235
gm.w. Krzeszyce	4687	2401	2286	-	-	-	4687	2401	2286
gm. m-w. Lubniewice	3172	1572	1600	2064	1007	1057	1108	565	543
gm.w. Słońsk	4826	2438	2388	-	-	-	4826	2438	2388
gm. m-w. Sulęcín	16150	7979	8171	10277	4971	5306	5873	3008	2865
gm. m-w. Torzym	6969	3470	3499	2592	1246	1346	4377	2224	2153

TABL. 8. LUDNOŚĆ WEDŁUG PŁCI, WOJEWÓDZTW (NTS 2), POWIATÓW (LAU 1) I GMIN (LAU 2) W 2012 R. (cd.)
POPULATION BY SEX, VOIVODSHIPS (NTS 2), POWIATS (LAU 1) AND GMINAS (LAU 2) IN 2012 (cont.)

Stan w dniu 31 XII
 As of December 31

Wyszczególnienie <i>Specification</i>	Ogółem <i>Total</i>	Mężczyźni <i>Males</i>	Kobiety <i>Females</i>	Miasta <i>Urban areas</i>			Wieś <i>Rural areas</i>		
				razem <i>total</i>	mężczyźni <i>males</i>	kobiety <i>females</i>	razem <i>total</i>	mężczyźni <i>males</i>	kobiety <i>females</i>
WOJ. LUBUSKIE (dok.)									
Powiat świebodziński	56666	27754	28912	27191	12962	14229	29475	14792	14683
gm.w. Lubrza	3514	1817	1697	-	-	-	3514	1817	1697
gm.w. Łagów	5190	2619	2571	-	-	-	5190	2619	2571
gm.w. Skape	5174	2608	2566	-	-	-	5174	2608	2566
gm.w. Szczaniec	3937	1916	2021	-	-	-	3937	1916	2021
gm. m-w. Świebodzin	30485	14704	15781	22109	10506	11603	8376	4198	4178
gm. m-w. Zbąszynek	8366	4090	4276	5082	2456	2626	3284	1634	1650
Powiat wschowski	39434	19506	19928	19616	9501	10115	19818	10005	9813
gm. m-w. Sława	12597	6270	6327	3957	1919	2038	8640	4351	4289
gm. m-w. Szlichtyngowa	5134	2574	2560	1337	654	683	3797	1920	1877
gm. m-w. Wschowa	21703	10662	11041	14322	6928	7394	7381	3734	3647
Powiat zielonogórski	94561	46725	47836	34834	16985	17849	59727	29740	29987
gm. m-w. Babimost	6326	3123	3203	4038	1993	2045	2288	1130	1158
gm.w. Bojadła	3382	1713	1669	-	-	-	3382	1713	1669
gm. m-w. Czerwieńsk	9977	4943	5034	4233	2094	2139	5744	2849	2895
gm. m-w. Kargowa	5833	2839	2994	3731	1806	1925	2102	1033	1069
gm. m-w. Nowogród Bobrzański	9465	4693	4772	5152	2531	2621	4313	2162	2151
gm. m-w. Sulechów	26755	13107	13648	17680	8561	9119	9075	4546	4529
gm.w. Świdnica	6307	3131	3176	-	-	-	6307	3131	3176
gm.w. Trzebiechów	3369	1722	1647	-	-	-	3369	1722	1647
gm.w. Zabór	3947	1947	2000	-	-	-	3947	1947	2000
gm.w. Zielona Góra	19200	9507	9693	-	-	-	19200	9507	9693
Powiat żagański	82187	40117	42070	50091	24117	25974	32096	16000	16096
m. Gozdnicza	3328	1620	1708	3328	1620	1708	-	-	-
m. Żagań	26653	12885	13768	26653	12885	13768	-	-	-
gm.w. Brzeźnica	3804	1918	1886	-	-	-	3804	1918	1886
gm. m-w. Hłowa	7086	3415	3671	4044	1915	2129	3042	1500	1542
gm. m-w. Małomice	5360	2633	2727	3621	1753	1868	1739	880	859
gm.w. Niegosławice	4598	2298	2300	-	-	-	4598	2298	2300
gm. m-w. Szprotawa	21823	10560	11263	12445	5944	6501	9378	4616	4762
gm.w. Wymiarki	2394	1148	1246	-	-	-	2394	1148	1246
gm.w. Żagań	7141	3640	3501	-	-	-	7141	3640	3501
Powiat żarski	99446	48306	51140	60769	29139	31630	38677	19167	19510
m. Łęknica	2602	1278	1324	2602	1278	1324	-	-	-
m. Żary	39066	18523	20543	39066	18523	20543	-	-	-
gm.w. Brody	3557	1767	1790	-	-	-	3557	1767	1790
gm. m-w. Jasień	7240	3601	3639	4455	2213	2242	2785	1388	1397
gm.w. Lipinki Łużyckie	3326	1623	1703	-	-	-	3326	1623	1703
gm. m-w. Lubska	19256	9443	9813	14646	7125	7521	4610	2318	2292
gm.w. Przewóz	3258	1627	1631	-	-	-	3258	1627	1631
gm.w. Trzebiel	5785	2883	2902	-	-	-	5785	2883	2902
gm.w. Tuplice	3259	1600	1659	-	-	-	3259	1600	1659
gm.w. Żary	12097	5961	6136	-	-	-	12097	5961	6136
Miasta na prawach powiatu:									
<i>Cities with powiat status:</i>									
Gorzów Wielkopolski	124609	59381	65228	124609	59381	65228	-	-	-
Zielona Góra	119023	56019	63004	119023	56019	63004	-	-	-

TABL. 8. LUDNOŚĆ WEDŁUG PŁCI, WOJEWÓDZTW (NTS 2), POWIATÓW (LAU 1) I GMIN (LAU 2) W 2012 R. (cd.)
POPULATION BY SEX, VOIVODSHIPS (NTS 2), POWIATS (LAU 1) AND GMINAS (LAU 2) IN 2012 (cont.)

Stan w dniu 31 XII
 As of December 31

Wyszczególnienie Specification	Ogółem Total	Mężczyźni Males	Kobiety Females	Miasta <i>Urban areas</i>			Wieś <i>Rural areas</i>		
				razem total	mężczyźni males	kobiety females	razem total	mężczyźni males	kobiety females
WOJ. ŁÓDZKIE	2524651	1203320	1321331	1606066	747205	858861	918585	456115	462470
Powiat bełchatowski	113173	55675	57498	67862	33278	34584	45311	22397	22914
m. Bełchatów	60032	29457	30575	60032	29457	30575	-	-	-
gm.w. Bełchatów	10422	5197	5225	-	-	-	10422	5197	5225
gm.w. Drużbice	5089	2507	2582	-	-	-	5089	2507	2582
gm.w. Kleszczów	5009	2485	2524	-	-	-	5009	2485	2524
gm.w. Kluki	4231	2059	2172	-	-	-	4231	2059	2172
gm.w. Rusiec	5202	2589	2613	-	-	-	5202	2589	2613
gm.w. Szczerców	8025	3923	4102	-	-	-	8025	3923	4102
gm. m-w. Zelów	15163	7458	7705	7830	3821	4009	7333	3637	3696
Powiat brzeziński	30956	14987	15969	12587	5934	6653	18369	9053	9316
m. Brzeziny	12587	5934	6653	12587	5934	6653	-	-	-
gm.w. Brzeziny	5514	2712	2802	-	-	-	5514	2712	2802
gm.w. Dmosin	4581	2238	2343	-	-	-	4581	2238	2343
gm.w. Jeżów	3489	1726	1763	-	-	-	3489	1726	1763
gm.w. Rogów	4785	2377	2408	-	-	-	4785	2377	2408
Powiat kutnowski	101177	48726	52451	59266	27883	31383	41911	20843	21068
m. Kutno	45975	21545	24430	45975	21545	24430	-	-	-
gm.w. Bedlno	5749	2884	2865	-	-	-	5749	2884	2865
gm.w. Dąbrowice	1981	960	1021	-	-	-	1981	960	1021
gm. m-w. Krośnice	8864	4306	4558	4603	2178	2425	4261	2128	2133
gm.w. Krzyżanów	4349	2164	2185	-	-	-	4349	2164	2185
gm.w. Kutno	8742	4378	4364	-	-	-	8742	4378	4364
gm.w. Łanięta	2547	1318	1229	-	-	-	2547	1318	1229
gm.w. Nowe Ostrowy	3628	1759	1869	-	-	-	3628	1759	1869
gm.w. Oporów	2660	1316	1344	-	-	-	2660	1316	1344
gm.w. Strzelce	4086	2023	2063	-	-	-	4086	2023	2063
gm. m-w. Żychlin	12596	6073	6523	8688	4160	4528	3908	1913	1995
Powiat łaski	50651	24758	25893	18202	8612	9590	32449	16146	16303
gm.w. Buczek	4993	2486	2507	-	-	-	4993	2486	2507
gm. m-w. Łask	28356	13689	14667	18202	8612	9590	10154	5077	5077
gm.w. Sędziejowice	6388	3145	3243	-	-	-	6388	3145	3243
gm.w. Widawa	7658	3788	3870	-	-	-	7658	3788	3870
gm.w. Wodzierady	3256	1650	1606	-	-	-	3256	1650	1606
Powiat łęczycki	51980	25406	26574	14905	6976	7929	37075	18430	18645
m. Łęczyca	14905	6976	7929	14905	6976	7929	-	-	-
gm.w. Daszyna	4027	1964	2063	-	-	-	4027	1964	2063
gm.w. Góra Świętej Małgorzaty	4486	2199	2287	-	-	-	4486	2199	2287
gm.w. Grabów	6229	3159	3070	-	-	-	6229	3159	3070
gm.w. Łęczyca	8557	4252	4305	-	-	-	8557	4252	4305
gm.w. Piątek	6265	3105	3160	-	-	-	6265	3105	3160
gm.w. Świnice Warckie	4086	2040	2046	-	-	-	4086	2040	2046
gm.w. Witonia	3425	1711	1714	-	-	-	3425	1711	1714
Powiat łowicki	80679	39150	41529	29640	14017	15623	51039	25133	25906
m. Łowicz	29640	14017	15623	29640	14017	15623	-	-	-
gm.w. Bielawy	5706	2857	2849	-	-	-	5706	2857	2849

TABL. 8. LUDNOŚĆ WEDŁUG PŁCI, WOJEWÓDZTW (NTS 2), POWIATÓW (LAU 1) I GMIN (LAU 2) W 2012 R. (cd.)
POPULATION BY SEX, VOIVODSHIPS (NTS 2), POWIATS (LAU 1) AND GMINAS (LAU 2) IN 2012 (cont.)

Stan w dniu 31 XII
 As of December 31

Wyszczególnienie Specification	Ogółem Total	Mężczyźni Males	Kobiety Females	Miasta <i>Urban areas</i>			Wieś <i>Rural areas</i>		
				razem total	mężczyźni males	kobiety females	razem total	mężczyźni males	kobiety females
WOJ. ŁÓDZKIE (cd.)									
Powiat łowicki (dok.)									
gm.w. Chaśno	3022	1507	1515	-	-	-	3022	1507	1515
gm.w. Domaniewice	4646	2281	2365	-	-	-	4646	2281	2365
gm.w. Kiernozia	3570	1770	1800	-	-	-	3570	1770	1800
gm.w. Kocierzew Południowy	4400	2223	2177	-	-	-	4400	2223	2177
gm.w. Łowicz	7529	3710	3819	-	-	-	7529	3710	3819
gm.w. Łyszkowice	6791	3305	3486	-	-	-	6791	3305	3486
gm.w. Nieborów	9389	4532	4857	-	-	-	9389	4532	4857
gm.w. Zduny	5986	2948	3038	-	-	-	5986	2948	3038
Powiat łódzki wschodni	69300	33310	35990	24285	11511	12774	45015	21799	23216
gm.w. Andrespol	13002	6158	6844	-	-	-	13002	6158	6844
gm.w. Brójce	6171	3049	3122	-	-	-	6171	3049	3122
gm. m-w. Koluszki	23696	11266	12430	13542	6382	7160	10154	4884	5270
gm.w. Nowosolna	4491	2193	2298	-	-	-	4491	2193	2298
gm. m-w. Rzgów	9816	4757	5059	3437	1660	1777	6379	3097	3282
gm. m-w. Tuszyń	12124	5887	6237	7306	3469	3837	4818	2418	2400
Powiat opoczyński	78234	38777	39457	26312	12781	13531	51922	25996	25926
gm.w. Białaczów	5944	2943	3001	-	-	-	5944	2943	3001
gm. m-w. Drzewica	10845	5335	5510	3994	1955	2039	6851	3380	3471
gm.w. Mniszków	4728	2405	2323	-	-	-	4728	2405	2323
gm. m-w. Opoczno	35314	17294	18020	22318	10826	11492	12996	6468	6528
gm.w. Paradyż	4453	2266	2187	-	-	-	4453	2266	2187
gm.w. Poświętne	3316	1697	1619	-	-	-	3316	1697	1619
gm.w. Sławno	7531	3767	3764	-	-	-	7531	3767	3764
gm.w. Żarnów	6103	3070	3033	-	-	-	6103	3070	3033
Powiat pabianicki	119757	56196	63561	86078	39723	46355	33679	16473	17206
m. Konstantynów Łódzki	17757	8284	9473	17757	8284	9473	-	-	-
m. Pabianice	68321	31439	36882	68321	31439	36882	-	-	-
gm.w. Dłutów	4355	2182	2173	-	-	-	4355	2182	2173
gm.w. Dobroń	7405	3633	3772	-	-	-	7405	3633	3772
gm.w. Ksawerów	7559	3626	3933	-	-	-	7559	3626	3933
gm.w. Lutomiersk	7807	3814	3993	-	-	-	7807	3814	3993
gm.w. Pabianice	6553	3218	3335	-	-	-	6553	3218	3335
Powiat pajęczański	52700	26205	26495	13081	6419	6662	39619	19786	19833
gm. m-w. Działoszyn	12928	6442	6486	6264	3086	3178	6664	3356	3308
gm.w. Kielczyglów	4205	2122	2083	-	-	-	4205	2122	2083
gm.w. Nowa Brzeźnica	4759	2389	2370	-	-	-	4759	2389	2370
gm. m-w. Pajęczno	11783	5808	5975	6817	3333	3484	4966	2475	2491
gm.w. Rząśnia	4867	2405	2462	-	-	-	4867	2405	2462
gm.w. Siemkowice	4853	2424	2429	-	-	-	4853	2424	2429
gm.w. Strzelce Wielkie	4740	2361	2379	-	-	-	4740	2361	2379
gm.w. Sulmierzyce	4565	2254	2311	-	-	-	4565	2254	2311
Powiat piotrkowski	91520	45245	46275	8811	4340	4471	82709	40905	41804
gm.w. Aleksandrów	4407	2184	2223	-	-	-	4407	2184	2223
gm.w. Czarnocin	4098	1994	2104	-	-	-	4098	1994	2104

TABL. 8. LUDNOŚĆ WEDŁUG PŁCI, WOJEWÓDZTW (NTS 2), POWIATÓW (LAU 1) I GMIN (LAU 2) W 2012 R. (cd.)
POPULATION BY SEX, VOIVODSHIPS (NTS 2), POWIATS (LAU 1) AND GMINAS (LAU 2) IN 2012 (cont.)

Stan w dniu 31 XII
 As of December 31

Wyszczególnienie Specification	Ogółem Total	Mężczyźni Males	Kobiety Females	Miasta Urban areas			Wieś Rural areas		
				razem total	mężczyźni males	kobiety females	razem total	mężczyźni males	kobiety females
WOJ. ŁÓDZKIE (cd.)									
Powiat piotrkowski (dok.)									
gm.w. Gorzkowice	8671	4265	4406	-	-	-	8671	4265	4406
gm.w. Grabica	6086	3061	3025	-	-	-	6086	3061	3025
gm.w. Łęki Szlacheckie	3646	1854	1792	-	-	-	3646	1854	1792
gm.w. Moszczenica	12910	6270	6640	-	-	-	12910	6270	6640
gm.w. Ręczno	3608	1804	1804	-	-	-	3608	1804	1804
gm.w. Rozprza	12241	6014	6227	-	-	-	12241	6014	6227
gm. m-w. Sulejów	16268	8118	8150	6446	3188	3258	9822	4930	4892
gm.w. Wola Krzysztoporska	11832	5851	5981	-	-	-	11832	5851	5981
gm. m-w. Wolbórz	7753	3830	3923	2365	1152	1213	5388	2678	2710
Powiat poddębicki	41881	20694	21187	10833	5107	5726	31048	15587	15461
gm.w. Dalików	3847	1944	1903	-	-	-	3847	1944	1903
gm.w. Pęczniew	3505	1758	1747	-	-	-	3505	1758	1747
gm. m-w. Poddębice	15907	7702	8205	7812	3694	4118	8095	4008	4087
gm. m-w. Uniejów	7186	3540	3646	3021	1413	1608	4165	2127	2038
gm.w. Wartkowice	6318	3140	3178	-	-	-	6318	3140	3178
gm.w. Zadzim	5118	2610	2508	-	-	-	5118	2610	2508
Powiat radomszczański	116881	57318	59563	54577	26035	28542	62304	31283	31021
m. Radomsko	47947	22793	25154	47947	22793	25154	-	-	-
gm.w. Dobryszycy	4398	2176	2222	-	-	-	4398	2176	2222
gm.w. Gidle	6360	3211	3149	-	-	-	6360	3211	3149
gm.w. Gomunice	6021	2963	3058	-	-	-	6021	2963	3058
gm. m-w. Kamieński	6122	3069	3053	2893	1434	1459	3229	1635	1594
gm.w. Kobbiele Wielkie	4487	2241	2246	-	-	-	4487	2241	2246
gm.w. Kodrąb	4700	2318	2382	-	-	-	4700	2318	2382
gm.w. Lgota Wielka	4368	2155	2213	-	-	-	4368	2155	2213
gm.w. Ładzice	4905	2525	2380	-	-	-	4905	2525	2380
gm.w. Masłowice	4274	2118	2156	-	-	-	4274	2118	2156
gm. m-w. Przedbórz	7455	3729	3726	3737	1808	1929	3718	1921	1797
gm.w. Radomsko	5634	2783	2851	-	-	-	5634	2783	2851
gm.w. Wielgomłynny	4811	2469	2342	-	-	-	4811	2469	2342
gm.w. Żytno	5399	2768	2631	-	-	-	5399	2768	2631
Powiat rawski	49612	24541	25071	21091	10186	10905	28521	14355	14166
m. Rawa Mazowiecka	17819	8576	9243	17819	8576	9243	-	-	-
gm. m-w. Biała Rawska	11579	5783	5796	3272	1610	1662	8307	4173	4134
gm.w. Cielądz	4084	2079	2005	-	-	-	4084	2079	2005
gm.w. Rawa Mazowiecka	8622	4286	4336	-	-	-	8622	4286	4336
gm.w. Regnów	1854	945	909	-	-	-	1854	945	909
gm.w. Sadkowice	5654	2872	2782	-	-	-	5654	2872	2782
Powiat sieradzki	120410	58931	61479	52692	24975	27717	67718	33956	33762
m. Sieradz	43651	20635	23016	43651	20635	23016	-	-	-
gm. m-w. Błaszki	14953	7445	7508	2298	1096	1202	12655	6349	6306
gm.w. Brąszewice	4455	2256	2199	-	-	-	4455	2256	2199
gm.w. Brzeźnio	6341	3177	3164	-	-	-	6341	3177	3164
gm.w. Burzenin	5664	2863	2801	-	-	-	5664	2863	2801

TABL. 8. LUDNOŚĆ WEDŁUG PŁCI, WOJEWÓDZTW (NTS 2), POWIATÓW (LAU 1) I GMIN (LAU 2) W 2012 R. (cd.)
POPULATION BY SEX, VOIVODSHIPS (NTS 2), POWIATS (LAU 1) AND GMINAS (LAU 2) IN 2012 (cont.)

Stan w dniu 31 XII
 As of December 31

Wyszczególnienie Specification	Ogółem Total	Mężczyźni Males	Kobiety Females	Miasta <i>Urban areas</i>			Wieś <i>Rural areas</i>		
				razem total	mężczyźni males	kobiety females	razem total	mężczyźni males	kobiety females
WOJ. ŁÓDZKIE (cd.)									
Powiat sieradzki (dok.)									
gm.w. Goszczanów	5686	2899	2787	-	-	-	5686	2899	2787
gm.w. Klonowa	2969	1464	1505	-	-	-	2969	1464	1505
gm.w. Sieradz	10318	5255	5063	-	-	-	10318	5255	5063
gm. m-w. Warta	12961	6315	6646	3354	1623	1731	9607	4692	4915
gm.w. Wróblew	6085	3008	3077	-	-	-	6085	3008	3077
gm. m-w. Złoczew	7327	3614	3713	3389	1621	1768	3938	1993	1945
Powiat skierniewicki	38313	18971	19342	-	-	-	38313	18971	19342
gm.w. Bolimów	4114	2008	2106	-	-	-	4114	2008	2106
gm.w. Gluchów	5921	2930	2991	-	-	-	5921	2930	2991
gm.w. Godzianów	2625	1328	1297	-	-	-	2625	1328	1297
gm.w. Kowiesy	2993	1488	1505	-	-	-	2993	1488	1505
gm.w. Lipce Reymontowskie	3303	1593	1710	-	-	-	3303	1593	1710
gm.w. Maków	6010	2983	3027	-	-	-	6010	2983	3027
gm.w. Nowy Kawęczyn	3340	1682	1658	-	-	-	3340	1682	1658
gm.w. Skierniewice	7290	3605	3685	-	-	-	7290	3605	3685
gm.w. Słupia	2717	1354	1363	-	-	-	2717	1354	1363
Powiat tomaszowski	120383	57853	62530	65454	30822	34632	54929	27031	27898
m. Tomaszów Mazowiecki	65454	30822	34632	65454	30822	34632	-	-	-
gm.w. Będków	3374	1674	1700	-	-	-	3374	1674	1700
gm.w. Budziszewice	2256	1118	1138	-	-	-	2256	1118	1138
gm.w. Czerniewice	5179	2614	2565	-	-	-	5179	2614	2565
gm.w. Inowódz	3921	1874	2047	-	-	-	3921	1874	2047
gm.w. Lubochnia	7260	3586	3674	-	-	-	7260	3586	3674
gm.w. Rokiciny	6193	2991	3202	-	-	-	6193	2991	3202
gm.w. Rzeczyca	4811	2473	2338	-	-	-	4811	2473	2338
gm.w. Tomaszów Mazowiecki	10651	5242	5409	-	-	-	10651	5242	5409
gm.w. Ujazd	7917	3811	4106	-	-	-	7917	3811	4106
gm.w. Żelechlinek	3367	1648	1719	-	-	-	3367	1648	1719
Powiat wieluński	77984	38099	39885	23837	11292	12545	54147	26807	27340
gm.w. Biała	5583	2790	2793	-	-	-	5583	2790	2793
gm.w. Czarnożyły	4562	2248	2314	-	-	-	4562	2248	2314
gm.w. Konopnica	3888	1938	1950	-	-	-	3888	1938	1950
gm.w. Mokrsko	5376	2694	2682	-	-	-	5376	2694	2682
gm.w. Osjaków	4812	2378	2434	-	-	-	4812	2378	2434
gm.w. Ostrówek	4596	2242	2354	-	-	-	4596	2242	2354
gm.w. Pątnów	6547	3233	3314	-	-	-	6547	3233	3314
gm.w. Skomlin	3384	1679	1705	-	-	-	3384	1679	1705
gm. m-w. Wieluń	32698	15634	17064	23837	11292	12545	8861	4342	4519
gm.w. Wierzchlas	6538	3263	3275	-	-	-	6538	3263	3275
Powiat wierszowski	42281	20910	21371	8745	4236	4509	33536	16674	16862
gm.w. Bolesławiec	4082	2062	2020	-	-	-	4082	2062	2020
gm.w. Czastary	3934	1944	1990	-	-	-	3934	1944	1990
gm.w. Galewice	6263	3108	3155	-	-	-	6263	3108	3155
gm.w. Lututów	4616	2295	2321	-	-	-	4616	2295	2321

TABL. 8. LUDNOŚĆ WEDŁUG PŁCI, WOJEWÓDZTW (NTS 2), POWIATÓW (LAU 1) I GMIN (LAU 2) W 2012 R. (cd.)
POPULATION BY SEX, VOIVODSHIPS (NTS 2), POWIATS (LAU 1) AND GMINAS (LAU 2) IN 2012 (cont.)

Stan w dniu 31 XII
 As of December 31

Wyszczególnienie <i>Specification</i>	Ogółem <i>Total</i>	Mężczyźni <i>Males</i>	Kobiety <i>Females</i>	Miasta <i>Urban areas</i>			Wieś <i>Rural areas</i>		
				razem <i>total</i>	mężczyźni <i>males</i>	kobiety <i>females</i>	razem <i>total</i>	mężczyźni <i>males</i>	kobiety <i>females</i>
WOJ. ŁÓDZKIE (dok.)									
Powiat wierszowski (dok.)									
gm.w. Lubnice	4143	2051	2092	-	-	-	4143	2051	2092
gm.w. Sokolniki	4896	2434	2462	-	-	-	4896	2434	2462
gm. m-w. Wieruszów	14347	7016	7331	8745	4236	4509	5602	2780	2822
Powiat zduńskowolski	68123	32968	35155	45958	21783	24175	22165	11185	10980
m. Zduńska Wola	43920	20823	23097	43920	20823	23097	-	-	-
gm. m-w. Szadek	7424	3663	3761	2038	960	1078	5386	2703	2683
gm.w. Zapolice	4939	2526	2413	-	-	-	4939	2526	2413
gm.w. Zduńska Wola	11840	5956	5884	-	-	-	11840	5956	5884
Powiat zgierski	164597	78511	86086	117791	55206	62585	46806	23305	23501
m. Głowno	14966	7110	7856	14966	7110	7856	-	-	-
m. Ozorków	20286	9460	10826	20286	9460	10826	-	-	-
m. Zgierz	57803	26938	30865	57803	26938	30865	-	-	-
gm. m-w. Aleksandrów Łódzki	29432	14072	15360	21184	9972	11212	8248	4100	4148
gm.w. Głowno	4853	2454	2399	-	-	-	4853	2454	2399
gm.w. Ozorków	6878	3381	3497	-	-	-	6878	3381	3497
gm.w. Parzęczew	5035	2599	2436	-	-	-	5035	2599	2436
gm. m-w. Stryków	12431	6134	6297	3552	1726	1826	8879	4408	4471
gm.w. Zgierz	12913	6363	6550	-	-	-	12913	6363	6550
Miasta na prawach powiatu:									
<i>Cities with powiat status:</i>									
Łódź	718960	326918	392042	718960	326918	392042	-	-	-
Łódź-Bałuty	204332	91633	112699	204332	91633	112699	-	-	-
Łódź-Górna	168380	76706	91674	168380	76706	91674	-	-	-
Łódź-Polesie	139147	63554	75593	139147	63554	75593	-	-	-
Łódź-Śródmieście	71296	32678	38618	71296	32678	38618	-	-	-
Łódź-Widzew	135805	62347	73458	135805	62347	73458	-	-	-
Piotrków Trybunalski	76404	35894	40510	76404	35894	40510	-	-	-
Skieriewice	48695	23277	25418	48695	23277	25418	-	-	-

TABL. 8. LUDNOŚĆ WEDŁUG PŁCI, WOJEWÓDZTW (NTS 2), POWIATÓW (LAU 1) I GMIN (LAU 2) W 2012 R. (cd.)
POPULATION BY SEX, VOIVODSHIPS (NTS 2), POWIATS (LAU 1) AND GMINAS (LAU 2) IN 2012 (cont.)

Stan w dniu 31 XII
 As of December 31

Wyszczególnienie Specification	Ogółem Total	Mężczyźni Males	Kobiety Females	Miasta <i>Urban areas</i>			Wieś <i>Rural areas</i>		
				razem total	mężczyźni males	kobiety females	razem total	mężczyźni males	kobiety females
WOJ. MAŁOPOLSKIE	3354077	1626988	1727089	1639330	775276	864054	1714747	851712	863035
Powiat bocheński	104404	51389	53015	33071	15872	17199	71333	35517	35816
m. Bochnia	30303	14539	15764	30303	14539	15764	-	-	-
gm.w. Bochnia	19091	9395	9696	-	-	-	19091	9395	9696
gm.w. Drwinia	6539	3244	3295	-	-	-	6539	3244	3295
gm.w. Lipnica Murowana	5553	2827	2726	-	-	-	5553	2827	2726
gm.w. Łapanów	7772	3926	3846	-	-	-	7772	3926	3846
gm. m-w. Nowy Wiśnicz	13459	6722	6737	2768	1333	1435	10691	5389	5302
gm.w. Rzezawa	11072	5473	5599	-	-	-	11072	5473	5599
gm.w. Trzciana	5352	2643	2709	-	-	-	5352	2643	2709
gm.w. Żegocina	5263	2620	2643	-	-	-	5263	2620	2643
Powiat brzeski	92645	45865	46780	19557	9455	10102	73088	36410	36678
gm.w. Borzęcin	8446	4196	4250	-	-	-	8446	4196	4250
gm. m-w. Brzesko	36343	17858	18485	17193	8284	8909	19150	9574	9576
gm. m-w. Czchów	9640	4786	4854	2364	1171	1193	7276	3615	3661
gm.w. Dębno	14467	7167	7300	-	-	-	14467	7167	7300
gm.w. Gnojnik	7724	3889	3835	-	-	-	7724	3889	3835
gm.w. Iwkowa	6254	3097	3157	-	-	-	6254	3097	3157
gm.w. Szczurowa	9771	4872	4899	-	-	-	9771	4872	4899
Powiat chrzanowski	127644	61910	65734	79562	38424	41138	48082	23486	24596
gm. m-w. Alwernia	12793	6318	6475	3459	1692	1767	9334	4626	4708
gm.w. Babice	9007	4409	4598	-	-	-	9007	4409	4598
gm. m-w. Chrzanów	48595	23268	25327	38420	18322	20098	10175	4946	5229
gm. m-w. Libiąż	22802	11135	11667	17374	8498	8876	5428	2637	2791
gm. m-w. Trzebinia	34447	16780	17667	20309	9912	10397	14138	6868	7270
Powiat dąbrowski	59492	29608	29884	16036	7819	8217	43456	21789	21667
gm.w. Bolesław	2794	1396	1398	-	-	-	2794	1396	1398
gm. m-w. Dąbrowa Tarnowska	21087	10472	10615	11861	5792	6069	9226	4680	4546
gm.w. Gręboszów	3457	1696	1761	-	-	-	3457	1696	1761
gm.w. Mędrzechów	3544	1741	1803	-	-	-	3544	1741	1803
gm.w. Olesno	7905	3928	3977	-	-	-	7905	3928	3977
gm.w. Radgoszcz	7380	3725	3655	-	-	-	7380	3725	3655
gm. m-w. Szczucin	13325	6650	6675	4175	2027	2148	9150	4623	4527
Powiat gorlicki	109265	54031	55234	36255	17537	18718	73010	36494	36516
m. Gorlice	28555	13712	14843	28555	13712	14843	-	-	-
gm. m-w. Biecz	17052	8384	8668	4704	2276	2428	12348	6108	6240
gm. m-w. Bobowa	9564	4855	4709	2996	1549	1447	6568	3306	3262
gm.w. Gorlice	17045	8516	8529	-	-	-	17045	8516	8529
gm.w. Lipinki	6802	3323	3479	-	-	-	6802	3323	3479
gm.w. Łużna	8387	4242	4145	-	-	-	8387	4242	4145
gm.w. Moszczenica	4885	2455	2430	-	-	-	4885	2455	2430
gm.w. Ropa	5335	2697	2638	-	-	-	5335	2697	2638
gm.w. Sękowa	4921	2439	2482	-	-	-	4921	2439	2482
gm.w. Uście Gorlickie	6719	3408	3311	-	-	-	6719	3408	3311

TABL. 8. LUDNOŚĆ WEDŁUG PŁCI, WOJEWÓDZTW (NTS 2), POWIATÓW (LAU 1) I GMIN (LAU 2) W 2012 R. (cd.)
POPULATION BY SEX, VOIVODSHIPS (NTS 2), POWIATS (LAU 1) AND GMINAS (LAU 2) IN 2012 (cont.)

Stan w dniu 31 XII
 As of December 31

Wyszczególnienie Specification	Ogółem Total	Mężczyźni Males	Kobiety Females	Miasta <i>Urban areas</i>			Wieś <i>Rural areas</i>		
				razem total	mężczyźni males	kobiety females	razem total	mężczyźni males	kobiety females
WOJ. MAŁOPOLSKIE (cd.)									
Powiat krakowski	264639	129394	135245	45111	21626	23485	219528	107768	111760
gm.w. Czernichów	13887	6885	7002	-	-	-	13887	6885	7002
gm.w. Igołomia-Wawrzeńczyce	7751	3830	3921	-	-	-	7751	3830	3921
gm.w. Iwanowice	8742	4403	4339	-	-	-	8742	4403	4339
gm.w. Jerzmanowice-Przegonia	10683	5286	5397	-	-	-	10683	5286	5397
gm.w. Kocmyrzów-Luborzycza	14535	7207	7328	-	-	-	14535	7207	7328
gm. m-w. Krzeszowice	32474	15603	16871	10281	4837	5444	22193	10766	11427
gm.w. Liszki	16465	8058	8407	-	-	-	16465	8058	8407
gm.w. Michałowice	9538	4734	4804	-	-	-	9538	4734	4804
gm.w. Mogilany	12912	6278	6634	-	-	-	12912	6278	6634
gm. m-w. Skala	10278	5168	5110	3744	1843	1901	6534	3325	3209
gm. m-w. Skawina	43006	20793	22213	24280	11646	12634	18726	9147	9579
gm. m-w. Słomniki	13791	6685	7106	4442	2138	2304	9349	4547	4802
gm.w. Sułoszowa	5830	2933	2897	-	-	-	5830	2933	2897
gm. m-w. Świątniki Górne	9518	4692	4826	2364	1162	1202	7154	3530	3624
gm.w. Wielka Wieś	10754	5275	5479	-	-	-	10754	5275	5479
gm.w. Zabierzów	24798	11984	12814	-	-	-	24798	11984	12814
gm.w. Zielonki	19677	9580	10097	-	-	-	19677	9580	10097
Powiat limanowski	128045	64139	63906	23008	11232	11776	105037	52907	52130
m. Limanowa	15132	7452	7680	15132	7452	7680	-	-	-
m. Mszana Dolna	7876	3780	4096	7876	3780	4096	-	-	-
gm.w. Dobra	9726	4871	4855	-	-	-	9726	4871	4855
gm.w. Jodłownik	8383	4175	4208	-	-	-	8383	4175	4208
gm.w. Kamienica	7713	3901	3812	-	-	-	7713	3901	3812
gm.w. Laskowa	7852	3943	3909	-	-	-	7852	3943	3909
gm.w. Limanowa	24329	12195	12134	-	-	-	24329	12195	12134
gm.w. Łukowica	9761	4866	4895	-	-	-	9761	4866	4895
gm.w. Mszana Dolna	17240	8850	8390	-	-	-	17240	8850	8390
gm.w. Niedźwiedź	7167	3674	3493	-	-	-	7167	3674	3493
gm.w. Słopnice	6404	3243	3161	-	-	-	6404	3243	3161
gm.w. Tymbark	6462	3189	3273	-	-	-	6462	3189	3273
Powiat miechowski	50109	24589	25520	11845	5549	6296	38264	19040	19224
gm.w. Charsznica	7692	3786	3906	-	-	-	7692	3786	3906
gm.w. Gołcza	6219	3124	3095	-	-	-	6219	3124	3095
gm.w. Kozłów	4756	2383	2373	-	-	-	4756	2383	2373
gm.w. Książ Wielki	5286	2579	2707	-	-	-	5286	2579	2707
gm. m-w. Miechów	19940	9563	10377	11845	5549	6296	8095	4014	4081
gm.w. Raclawice	2485	1265	1220	-	-	-	2485	1265	1220
gm.w. Słaboszów	3731	1889	1842	-	-	-	3731	1889	1842
Powiat myślenicki	123327	61194	62133	31337	15162	16175	91990	46032	45958
gm. m-w. Dobczyce	14998	7443	7555	6417	3131	3286	8581	4312	4269
gm.w. Lubień	9861	4858	5003	-	-	-	9861	4858	5003
gm. m-w. Myślenice	42828	21078	21750	18383	8846	9537	24445	12232	12213
gm.w. Pcim	10845	5439	5406	-	-	-	10845	5439	5406
gm.w. Raciechowice	6117	3059	3058	-	-	-	6117	3059	3058

TABL. 8. LUDNOŚĆ WEDŁUG PŁCI, WOJEWÓDZTW (NTS 2), POWIATÓW (LAU 1) I GMIN (LAU 2) W 2012 R. (cd.)
POPULATION BY SEX, VOIVODSHIPS (NTS 2), POWIATS (LAU 1) AND GMINAS (LAU 2) IN 2012 (cont.)

Stan w dniu 31 XII
 As of December 31

Wyszczególnienie Specification	Ogółem Total	Mężczyźni Males	Kobiety Females	Miasta <i>Urban areas</i>			Wieś <i>Rural areas</i>		
				razem total	mężczyźni males	kobiety females	razem total	mężczyźni males	kobiety females
WOJ. MAŁOPOLSKIE (cd.)									
Powiat myślenicki (dok.)									
gm.w. Siepraw	8390	4148	4242	-	-	-	8390	4148	4242
gm. m-w. Sułkowice	14552	7182	7370	6537	3185	3352	8015	3997	4018
gm.w. Tokarnia	8579	4410	4169	-	-	-	8579	4410	4169
gm.w. Wiśniowa	7157	3577	3580	-	-	-	7157	3577	3580
Powiat nowosądecki	209988	104680	105308	37595	18075	19520	172393	86605	85788
m. Grybów	6175	2988	3187	6175	2988	3187	-	-	-
gm.w. Chelmiec	26897	13477	13420	-	-	-	26897	13477	13420
gm.w. Gródek nad Dunajcem	9164	4629	4535	-	-	-	9164	4629	4535
gm.w. Grybów	24216	12193	12023	-	-	-	24216	12193	12023
gm.w. Kamionka Wielka	9929	4890	5039	-	-	-	9929	4890	5039
gm.w. Korzenna	14023	7109	6914	-	-	-	14023	7109	6914
gm. m-w. Krynica-Zdrój	16980	8168	8812	11191	5205	5986	5789	2963	2826
gm.w. Łabowa	5711	2928	2783	-	-	-	5711	2928	2783
gm.w. Łącko	15930	8065	7865	-	-	-	15930	8065	7865
gm.w. Łososina Dolna	10603	5316	5287	-	-	-	10603	5316	5287
gm. m-w. Muszyna	11766	5749	6017	5115	2452	2663	6651	3297	3354
gm.w. Nawojowa	8259	4089	4170	-	-	-	8259	4089	4170
gm. m-w. Piwniczna-Zdrój	10688	5271	5417	5993	2958	3035	4695	2313	2382
gm.w. Podegrodzie	12487	6237	6250	-	-	-	12487	6237	6250
gm.w. Rytro	3841	1923	1918	-	-	-	3841	1923	1918
gm. m-w. Stary Sącz	23319	11648	11671	9121	4472	4649	14198	7176	7022
Powiat nowotarski	189268	92654	96614	52958	25197	27761	136310	67457	68853
m. Nowy Targ	33804	16110	17694	33804	16110	17694	-	-	-
gm. m-w Szczawnica	7431	3592	3839	5942	2842	3100	1489	750	739
gm.w. Czarny Dunajec	21985	10785	11200	-	-	-	21985	10785	11200
gm.w. Czorsztyn	7496	3650	3846	-	-	-	7496	3650	3846
gm.w. Jabłonka	17906	8867	9039	-	-	-	17906	8867	9039
gm.w. Krościenko nad Dunajcem	6702	3254	3448	-	-	-	6702	3254	3448
gm.w. Lipnica Wielka	5918	2921	2997	-	-	-	5918	2921	2997
gm.w. Łapsze Niżne	9149	4548	4601	-	-	-	9149	4548	4601
gm.w. Nowy Targ	23375	11572	11803	-	-	-	23375	11572	11803
gm.w. Ochotnica Dolna	8347	4170	4177	-	-	-	8347	4170	4177
gm.w. Raba Wyżna	14478	7210	7268	-	-	-	14478	7210	7268
gm. m-w. Rabka-Zdrój	17492	8397	9095	13212	6245	6967	4280	2152	2128
gm.w. Spytkowice	4402	2189	2213	-	-	-	4402	2189	2213
gm.w. Szaflary	10783	5389	5394	-	-	-	10783	5389	5394
Powiat olkuski	114458	55798	58660	56407	27263	29144	58051	28535	29516
m. Bukowno	10488	5045	5443	10488	5045	5443	-	-	-
gm.w. Bolesław	7839	3817	4022	-	-	-	7839	3817	4022
gm.w. Klucze	15306	7467	7839	-	-	-	15306	7467	7839
gm. m-w. Olkusz	50233	24409	25824	36993	17925	19068	13240	6484	6756
gm.w. Trzyciąż	7115	3576	3539	-	-	-	7115	3576	3539
gm. m-w. Wolbrom	23477	11484	11993	8926	4293	4633	14551	7191	7360

TABL. 8. LUDNOŚĆ WEDŁUG PŁCI, WOJEWÓDZTW (NTS 2), POWIATÓW (LAU 1) I GMIN (LAU 2) W 2012 R. (cd.)
POPULATION BY SEX, VOIVODSHIPS (NTS 2), POWIATS (LAU 1) AND GMINAS (LAU 2) IN 2012 (cont.)

Stan w dniu 31 XII
 As of December 31

Wyszczególnienie Specification	Ogółem Total	Mężczyźni Males	Kobiety Females	Miasta Urban areas			Wieś Rural areas		
				razem total	mężczyźni males	kobiety females	razem total	mężczyźni males	kobiety females
WOJ. MAŁOPOLSKIE (cd.)									
Powiat oświęcimski	155040	75431	79609	83645	39889	43756	71395	35542	35853
m. Oświęcim	39893	18896	20997	39893	18896	20997	-	-	-
gm. m-w. Brzeszcze	21675	10586	11089	11691	5607	6084	9984	4979	5005
gm. m-w. Chelmek	13086	6441	6645	9216	4431	4785	3870	2010	1860
gm. m-w. Kęty	34260	16732	17528	19151	9135	10016	15109	7597	7512
gm.w. Osiek	8064	3995	4069	-	-	-	8064	3995	4069
gm.w. Oświęcim	17750	8735	9015	-	-	-	17750	8735	9015
gm.w. Polanka Wielka	4248	2099	2149	-	-	-	4248	2099	2149
gm.w. Przeciszów	6776	3332	3444	-	-	-	6776	3332	3444
gm. m-w. Zator	9288	4615	4673	3694	1820	1874	5594	2795	2799
Powiat proszowicki	43945	21662	22283	7905	3773	4132	36040	17889	18151
gm.w. Koniusza	8823	4411	4412	-	-	-	8823	4411	4412
gm.w. Koszyce	5711	2766	2945	-	-	-	5711	2766	2945
gm. m-w. Nowe Brzesko	5830	2895	2935	1663	824	839	4167	2071	2096
gm.w. Pałecznicza	3656	1810	1846	-	-	-	3656	1810	1846
gm. m-w. Proszowice	16464	8057	8407	6242	2949	3293	10222	5108	5114
gm.w. Radziemice	3461	1723	1738	-	-	-	3461	1723	1738
Powiat suski	83961	41630	42331	20934	10090	10844	63027	31540	31487
m. Jordanów	5389	2606	2783	5389	2606	2783	-	-	-
m. Sucha Beskidzka	9499	4627	4872	9499	4627	4872	-	-	-
gm.w. Budzów	8697	4359	4338	-	-	-	8697	4359	4338
gm.w. Bystra-Sidzina	6768	3397	3371	-	-	-	6768	3397	3371
gm.w. Jordanów	10767	5419	5348	-	-	-	10767	5419	5348
gm. m-w. Maków Podhalański	16355	8016	8339	6046	2857	3189	10309	5159	5150
gm.w. Stryżawa	11760	5789	5971	-	-	-	11760	5789	5971
gm.w. Zawoja	9085	4622	4463	-	-	-	9085	4622	4463
gm.w. Zembrzyce	5641	2795	2846	-	-	-	5641	2795	2846
Powiat tarnowski	199062	98733	100329	24179	11807	12372	174883	86926	87957
gm. m-w. Ciężkowice	11233	5669	5564	2480	1205	1275	8753	4464	4289
gm.w. Gromnik	8739	4366	4373	-	-	-	8739	4366	4373
gm.w. Lisia Góra	14683	7245	7438	-	-	-	14683	7245	7438
gm.w. Pleśna	11859	5933	5926	-	-	-	11859	5933	5926
gm. m-w. Radłów	9738	4813	4925	2739	1324	1415	6999	3489	3510
gm. m-w. Ryglice	11689	5812	5877	2880	1439	1441	8809	4373	4436
gm.w. Rzepiennik Strzyżewski	6849	3396	3453	-	-	-	6849	3396	3453
gm.w. Skrzyszów	13776	6823	6953	-	-	-	13776	6823	6953
gm.w. Tarnów	24844	12276	12568	-	-	-	24844	12276	12568
gm. m-w. Tuchów	18140	8978	9162	6729	3318	3411	11411	5660	5751
gm.w. Wierchosławice	10653	5207	5446	-	-	-	10653	5207	5446
gm.w. Wietrzychowice	4043	2042	2001	-	-	-	4043	2042	2001
gm. m-w. Wojnicz	13305	6614	6691	3428	1619	1809	9877	4995	4882
gm. m-w. Zakliczyn	12397	6203	6194	1646	830	816	10751	5373	5378
gm. m-w. Żabno	19064	9302	9762	4277	2072	2205	14787	7230	7557
gm.w. Szerzyny	8050	4054	3996	-	-	-	8050	4054	3996

TABL. 8. LUDNOŚĆ WEDŁUG PŁCI, WOJEWÓDZTW (NTS 2), POWIATÓW (LAU 1) I GMIN (LAU 2) W 2012 R. (cd.)
POPULATION BY SEX, VOIVODSHIPS (NTS 2), POWIATS (LAU 1) AND GMINAS (LAU 2) IN 2012 (cont.)

Stan w dniu 31 XII
 As of December 31

Wyszczególnienie <i>Specification</i>	Ogółem <i>Total</i>	Mężczyźni <i>Males</i>	Kobiety <i>Females</i>	Miasta <i>Urban areas</i>			Wieś <i>Rural areas</i>		
				razem <i>total</i>	mężczyźni <i>males</i>	kobiety <i>females</i>	razem <i>total</i>	mężczyźni <i>males</i>	kobiety <i>females</i>
WOJ. MAŁOPOLSKIE (dok.)									
Powiat tatrzański	67831	32686	35145	27837	12958	14879	39994	19728	20266
m. Zakopane	27837	12958	14879	27837	12958	14879	-	-	-
gm.w. Biały Dunajec	7064	3447	3617	-	-	-	7064	3447	3617
gm.w. Bukowina Tatrzańska	13025	6453	6572	-	-	-	13025	6453	6572
gm.w. Kościelisko	8580	4207	4373	-	-	-	8580	4207	4373
gm.w. Poronin	11325	5621	5704	-	-	-	11325	5621	5704
Powiat wadowicki	158740	77760	80980	45203	21595	23608	113537	56165	57372
gm. m-w. Andrychów	43894	21495	22399	21239	10226	11013	22655	11269	11386
gm.w. Brzeźnica	10038	4888	5150	-	-	-	10038	4888	5150
gm. m-w. Kalwaria Zebrzydowska	19835	9789	10046	4608	2272	2336	15227	7517	7710
gm.w. Lanckorona	6169	3012	3157	-	-	-	6169	3012	3157
gm.w. Mucharz	4026	2020	2006	-	-	-	4026	2020	2006
gm.w. Spytkowice	10135	4913	5222	-	-	-	10135	4913	5222
gm.w. Stryszów	6820	3347	3473	-	-	-	6820	3347	3473
gm.w. Tomice	7742	3802	3940	-	-	-	7742	3802	3940
gm. m-w. Wadowice	38068	18413	19655	19356	9097	10259	18712	9316	9396
gm.w. Wieprz	12013	6081	5932	-	-	-	12013	6081	5932
Powiat wielicki	116799	56918	59881	31470	15036	16434	85329	41882	43447
gm.w. Biskupice	9479	4615	4864	-	-	-	9479	4615	4864
gm.w. Gdów	17377	8642	8735	-	-	-	17377	8642	8735
gm.w. Kłaj	10494	5114	5380	-	-	-	10494	5114	5380
gm. m-w. Niepołomice	25057	12118	12939	10482	5025	5457	14575	7093	7482
gm. m-w. Wieliczka	54392	26429	27963	20988	10011	10977	33404	16418	16986
Miasta na prawach powiatu:									
<i>Cities with powiat status:</i>									
Kraków	758334	353283	405051	758334	353283	405051	-	-	-
Nowy Sącz	84129	40200	43929	84129	40200	43929	-	-	-
Tarnów	112952	53434	59518	112952	53434	59518	-	-	-

TABL. 8. LUDNOŚĆ WEDŁUG PŁCI, WOJEWÓDZTW (NTS 2), POWIATÓW (LAU 1) I GMIN (LAU 2) W 2012 R. (cd.)
POPULATION BY SEX, VOIVODSHIPS (NTS 2), POWIATS (LAU 1) AND GMINAS (LAU 2) IN 2012 (cont.)

Stan w dniu 31 XII
 As of December 31

Wyszczególnienie Specification	Ogółem Total	Mężczyźni Males	Kobiety Females	Miasta <i>Urban areas</i>			Wieś <i>Rural areas</i>		
				razem total	mężczyźni males	kobiety females	razem total	mężczyźni males	kobiety females
WOJ. MAZOWIECKIE	5301760	2536666	2765094	3402557	1589436	1813121	1899203	947230	951973
Powiat białobrzegi	33760	17057	16703	8099	4010	4089	25661	13047	12614
gm. m-w. Białobrzegi	10426	5134	5292	7191	3531	3660	3235	1603	1632
gm.w. Promna	5648	2911	2737	-	-	-	5648	2911	2737
gm.w. Radzanów	3908	1986	1922	-	-	-	3908	1986	1922
gm.w. Stara Błotnica	5194	2632	2562	-	-	-	5194	2632	2562
gm.w. Stromiec	5738	2924	2814	-	-	-	5738	2924	2814
gm. m-w. Wyśmierzyce	2846	1470	1376	908	479	429	1938	991	947
Powiat ciechanowski	91243	44824	46419	48116	22974	25142	43127	21850	21277
m. Ciechanów	44974	21457	23517	44974	21457	23517	-	-	-
gm.w. Ciechanów	6799	3452	3347	-	-	-	6799	3452	3347
gm. m-w. Gliniojeck	8152	4060	4092	3142	1517	1625	5010	2543	2467
gm.w. Gołymin-Osrodek	3966	1971	1995	-	-	-	3966	1971	1995
gm.w. Grudusk	3858	1923	1935	-	-	-	3858	1923	1935
gm.w. Ojrzeń	4409	2264	2145	-	-	-	4409	2264	2145
gm.w. Opinogóra Górna	5995	3072	2923	-	-	-	5995	3072	2923
gm.w. Regimin	5114	2585	2529	-	-	-	5114	2585	2529
gm.w. Sońsk	7976	4040	3936	-	-	-	7976	4040	3936
Powiat garwoliński	108592	53911	54681	30602	14871	15731	77990	39040	38950
m. Garwolin	17147	8250	8897	17147	8250	8897	-	-	-
m. Łaskarzew	4929	2425	2504	4929	2425	2504	-	-	-
gm.w. Borowie	5234	2660	2574	-	-	-	5234	2660	2574
gm.w. Garwolin	12744	6312	6432	-	-	-	12744	6312	6432
gm.w. Górzno	6326	3150	3176	-	-	-	6326	3150	3176
gm.w. Łaskarzew	5481	2722	2759	-	-	-	5481	2722	2759
gm.w. Maciejowice	7233	3737	3496	-	-	-	7233	3737	3496
gm.w. Miastków Kościelny	4974	2520	2454	-	-	-	4974	2520	2454
gm.w. Parysów	4061	2046	2015	-	-	-	4061	2046	2015
gm. m-w. Pilawa	10764	5330	5434	4374	2144	2230	6390	3186	3204
gm.w. Sobolew	8300	4081	4219	-	-	-	8300	4081	4219
gm.w. Trojanów	7558	3746	3812	-	-	-	7558	3746	3812
gm.w. Wilga	5370	2664	2706	-	-	-	5370	2664	2706
gm. m-w. Żelechów	8471	4268	4203	4152	2052	2100	4319	2216	2103
Powiat gostyniński	46627	22705	23922	19205	9116	10089	27422	13589	13833
m. Gostynin	19205	9116	10089	19205	9116	10089	-	-	-
gm.w. Gostynin	12185	6110	6075	-	-	-	12185	6110	6075
gm.w. Pacyna	3795	1888	1907	-	-	-	3795	1888	1907
gm.w. Sanniki	6350	3060	3290	-	-	-	6350	3060	3290
gm.w. Szczawin Kościelny	5092	2531	2561	-	-	-	5092	2531	2561
Powiat grodziski	87519	41844	45675	50073	23372	26701	37446	18472	18974
m. Milanówek	16387	7651	8736	16387	7651	8736	-	-	-
m. Podkowa Leśna	3923	1832	2091	3923	1832	2091	-	-	-
gm.w. Baranów	5045	2515	2530	-	-	-	5045	2515	2530
gm. m-w. Grodzisk Mazowiecki	43353	20543	22810	29763	13889	15874	13590	6654	6936
gm.w. Jaktorów	11131	5467	5664	-	-	-	11131	5467	5664
gm.w. Żabia Wola	7680	3836	3844	-	-	-	7680	3836	3844
Powiat grójecki	98643	48628	50015	34396	16474	17922	64247	32154	32093
gm.w. Belsk Duży	6641	3273	3368	-	-	-	6641	3273	3368
gm.w. Błędów	7722	3849	3873	-	-	-	7722	3849	3873

TABL. 8. LUDNOŚĆ WEDŁUG PŁCI, WOJEWÓDZTW (NTS 2), POWIATÓW (LAU 1) I GMIN (LAU 2) W 2012 R. (cd.)
POPULATION BY SEX, VOIVODSHIPS (NTS 2), POWIATS (LAU 1) AND GMINAS (LAU 2) IN 2012 (cont.)

Stan w dniu 31 XII
 As of December 31

Wyszczególnienie Specification	Ogółem Total	Mężczyźni Males	Kobiety Females	Miasta <i>Urban areas</i>			Wieś <i>Rural areas</i>		
				razem total	mężczyźni males	kobiety females	razem total	mężczyźni males	kobiety females
WOJ. MAZOWIECKIE (cd.)									
Powiat grójecki (dok.)									
gm.w. Chynów	9710	4879	4831	-	-	-	9710	4879	4831
gm.w. Goszczyn	3000	1549	1451	-	-	-	3000	1549	1451
gm. m-w. Grójec	25125	12143	12982	16333	7758	8575	8792	4385	4407
gm.w. Jasieniec	5415	2712	2703	-	-	-	5415	2712	2703
gm. m-w. Mogielnica	9008	4486	4522	2417	1172	1245	6591	3314	3277
gm. m-w. Nowe Miasto nad Pilicą	8188	3993	4195	3980	1885	2095	4208	2108	2100
gm.w. Pniewy	4701	2381	2320	-	-	-	4701	2381	2320
gm. m-w. Warka	19133	9363	9770	11666	5659	6007	7467	3704	3763
Powiat kozienicki	62275	30945	31330	18422	8873	9549	43853	22072	21781
gm.w. Garbatka-Letnisko	5245	2571	2674	-	-	-	5245	2571	2674
gm.w. Głowaczów	7460	3850	3610	-	-	-	7460	3850	3610
gm.w. Gniewoszków	4067	1975	2092	-	-	-	4067	1975	2092
gm.w. Grabów nad Pilicą	3952	2041	1911	-	-	-	3952	2041	1911
gm. m-w. Kozienice	30636	15009	15627	18422	8873	9549	12214	6136	6078
gm.w. Magnuszew	6805	3484	3321	-	-	-	6805	3484	3321
gm.w. Sieciechów	4110	2015	2095	-	-	-	4110	2015	2095
Powiat legionowski	109889	53103	56786	58198	27713	30485	51691	25390	26301
m. Legionowo	54109	25720	28389	54109	25720	28389	-	-	-
gm.w. Jabłonna	17202	8411	8791	-	-	-	17202	8411	8791
gm.w. Nieporęt	13292	6460	6832	-	-	-	13292	6460	6832
gm. m-w. Serock	13394	6600	6794	4089	1993	2096	9305	4607	4698
gm.w. Wieliszew	11892	5912	5980	-	-	-	11892	5912	5980
Powiat lipski	35892	17792	18100	5895	2853	3042	29997	14939	15058
gm.w. Chotcza	2499	1252	1247	-	-	-	2499	1252	1247
gm.w. Ciepiałów	5747	2894	2853	-	-	-	5747	2894	2853
gm. m-w. Lipsko	11607	5711	5896	5895	2853	3042	5712	2858	2854
gm.w. Rzecznów	4637	2322	2315	-	-	-	4637	2322	2315
gm.w. Sienno	6098	3057	3041	-	-	-	6098	3057	3041
gm.w. Solec nad Wisłą	5304	2556	2748	-	-	-	5304	2556	2748
Powiat losicki	32308	16115	16193	7120	3428	3692	25188	12687	12501
gm.w. Huszlew	2979	1507	1472	-	-	-	2979	1507	1472
gm. m-w. Łosice	11033	5415	5618	7120	3428	3692	3913	1987	1926
gm.w. Olszanka	3117	1575	1542	-	-	-	3117	1575	1542
gm.w. Platerów	5098	2583	2515	-	-	-	5098	2583	2515
gm.w. Sarnaki	5022	2481	2541	-	-	-	5022	2481	2541
gm.w. Stara Kornica	5059	2554	2505	-	-	-	5059	2554	2505
Powiat makowski	46836	23347	23489	12951	6162	6789	33885	17185	16700
m. Maków Mazowiecki	10211	4854	5357	10211	4854	5357	-	-	-
gm.w. Czerwonka	2698	1365	1333	-	-	-	2698	1365	1333
gm.w. Karniewo	5363	2681	2682	-	-	-	5363	2681	2682
gm.w. Krasnosielc	6610	3323	3287	-	-	-	6610	3323	3287
gm.w. Młynarze	1759	919	840	-	-	-	1759	919	840
gm.w. Płoniawy-Bramura	5744	2918	2826	-	-	-	5744	2918	2826
gm. m-w. Różan	4527	2226	2301	2740	1308	1432	1787	918	869
gm.w. Rzewnie	2710	1380	1330	-	-	-	2710	1380	1330
gm.w. Sypniewo	3456	1768	1688	-	-	-	3456	1768	1688
gm.w. Szelków	3758	1913	1845	-	-	-	3758	1913	1845

TABL. 8. LUDNOŚĆ WEDŁUG PŁCI, WOJEWÓDZTW (NTS 2), POWIATÓW (LAU 1) I GMIN (LAU 2) W 2012 R. (cd.)
POPULATION BY SEX, VOIVODSHIPS (NTS 2), POWIATS (LAU 1) AND GMINAS (LAU 2) IN 2012 (cont.)

Stan w dniu 31 XII
 As of December 31

Wyszczególnienie Specification	Ogółem Total	Mężczyźni Males	Kobiety Females	Miasta <i>Urban areas</i>			Wieś <i>Rural areas</i>		
				razem total	mężczyźni males	kobiety females	razem total	mężczyźni males	kobiety females
WOJ. MAZOWIECKIE (cd.)									
Powiat miński	148929	72650	76279	65553	31138	34415	83376	41512	41864
m. Mińsk Mazowiecki	39668	18808	20860	39668	18808	20860	-	-	-
gm.w. Ceglów	6184	3061	3123	-	-	-	6184	3061	3123
gm.w. Dębe Wielkie	9390	4677	4713	-	-	-	9390	4677	4713
gm.w. Dobre	6022	3064	2958	-	-	-	6022	3064	2958
gm. m-w. Halinów	14769	7261	7508	3612	1782	1830	11157	5479	5678
gm.w. Jakubów	5077	2553	2524	-	-	-	5077	2553	2524
gm. m-w. Kałuszyn	5993	3002	2991	2945	1458	1487	3048	1544	1504
gm.w. Latowicz	5488	2753	2735	-	-	-	5488	2753	2735
gm.w. Mińsk Mazowiecki	14323	7096	7227	-	-	-	14323	7096	7227
gm.w. Mrozy	8738	4319	4419	-	-	-	8738	4319	4419
gm.w. Siennica	7344	3654	3690	-	-	-	7344	3654	3690
gm.w. Stanisławów	6605	3312	3293	-	-	-	6605	3312	3293
m. Sulejówek	19328	9090	10238	19328	9090	10238	-	-	-
Powiat mławski	74420	36593	37827	30969	14755	16214	43451	21838	21613
m. Mława	30969	14755	16214	30969	14755	16214	-	-	-
gm.w. Dzierzgowo	3323	1708	1615	-	-	-	3323	1708	1615
gm.w. Lipowiec Kościelny	4953	2432	2521	-	-	-	4953	2432	2521
gm.w. Radzanów	3537	1792	1745	-	-	-	3537	1792	1745
gm.w. Strzegowo	7844	3951	3893	-	-	-	7844	3951	3893
gm.w. Stupsk	5046	2507	2539	-	-	-	5046	2507	2539
gm.w. Szreńsk	4421	2201	2220	-	-	-	4421	2201	2220
gm.w. Szydłowo	4704	2375	2329	-	-	-	4704	2375	2329
gm.w. Wieczfnia Kościelna	4222	2140	2082	-	-	-	4222	2140	2082
gm.w. Wiśniewo	5401	2732	2669	-	-	-	5401	2732	2669
Powiat nowodworski	78321	38228	40093	39175	18962	20213	39146	19266	19880
m. Nowy Dwór Mazowiecki	28261	13562	14699	28261	13562	14699	-	-	-
gm.w. Czosnów	9619	4696	4923	-	-	-	9619	4696	4923
gm.w. Leoncin	5473	2699	2774	-	-	-	5473	2699	2774
gm. m-w. Nasielsk	19780	9826	9954	7665	3794	3871	12115	6032	6083
gm.w. Pomiechówek	8992	4397	4595	-	-	-	8992	4397	4595
gm. m-w. Zakroczym	6196	3048	3148	3249	1606	1643	2947	1442	1505
Powiat ostrołęcki	87830	44569	43261	3139	1550	1589	84691	43019	41672
gm.w. Baranowo	6805	3429	3376	-	-	-	6805	3429	3376
gm.w. Czarnia	2717	1385	1332	-	-	-	2717	1385	1332
gm.w. Czerwin	5161	2597	2564	-	-	-	5161	2597	2564
gm.w. Goworowo	8672	4413	4259	-	-	-	8672	4413	4259
gm.w. Kadzidło	11452	5855	5597	-	-	-	11452	5855	5597
gm.w. Lelis	9024	4565	4459	-	-	-	9024	4565	4459
gm.w. Łyse	8397	4258	4139	-	-	-	8397	4258	4139
gm. m-w. Myszyniec	10591	5456	5135	3139	1550	1589	7452	3906	3546
gm.w. Olszewo-Borki	10114	5094	5020	-	-	-	10114	5094	5020
gm.w. Rzekuń	9959	5045	4914	-	-	-	9959	5045	4914
gm.w. Troszyn	4938	2472	2466	-	-	-	4938	2472	2466
Powiat ostrowski	74998	37183	37815	24820	11939	12881	50178	25244	24934
m. Ostrow Mazowiecka	22837	10964	11873	22837	10964	11873	-	-	-
gm.w. Andrzejewo	4369	2214	2155	-	-	-	4369	2214	2155
gm.w. Boguty-Pianki	2799	1444	1355	-	-	-	2799	1444	1355

TABL. 8. LUDNOŚĆ WEDŁUG PŁCI, WOJEWÓDZTW (NTS 2), POWIATÓW (LAU 1) I GMIN (LAU 2) W 2012 R. (cd.)
POPULATION BY SEX, VOIVODSHIPS (NTS 2), POWIATS (LAU 1) AND GMINAS (LAU 2) IN 2012 (cont.)

Stan w dniu 31 XII
 As of December 31

Wyszczególnienie Specification	Ogółem Total	Mężczyźni Males	Kobiety Females	Miasta <i>Urban areas</i>			Wieś <i>Rural areas</i>		
				razem total	mężczyźni males	kobiety females	razem total	mężczyźni males	kobiety females
WOJ. MAZOWIECKIE (cd.)									
Powiat ostrowski (dok.)									
gm. m-w. Brok	2934	1455	1479	1983	975	1008	951	480	471
gm.w. Małkinia Górna	12129	5953	6176	-	-	-	12129	5953	6176
gm.w. Nur	2974	1523	1451	-	-	-	2974	1523	1451
gm.w. Ostrów Mazowiecka	12972	6546	6426	-	-	-	12972	6546	6426
gm.w. Stary Lubotyń	3878	1947	1931	-	-	-	3878	1947	1931
gm.w. Szulborze Wielkie	1804	917	887	-	-	-	1804	917	887
gm.w. Wąsewo	4500	2268	2232	-	-	-	4500	2268	2232
gm.w. Zaręby Kościelne	3802	1952	1850	-	-	-	3802	1952	1850
Powiat otwocki	121977	58334	63643	75068	35357	39711	46909	22977	23932
m. Józefów	19947	9377	10570	19947	9377	10570	-	-	-
m. Otwock	44944	21093	23851	44944	21093	23851	-	-	-
gm.w. Celestynów	11547	5622	5925	-	-	-	11547	5622	5925
gm. m-w. Karczew	16041	7716	8325	10177	4887	5290	5864	2829	3035
gm.w. Kołbiel	8111	4001	4110	-	-	-	8111	4001	4110
gm.w. Osieck	3534	1729	1805	-	-	-	3534	1729	1805
gm.w. Sobienie-Jeziory	6332	3126	3206	-	-	-	6332	3126	3206
gm.w. Wiązowna	11521	5670	5851	-	-	-	11521	5670	5851
Powiat piaseczyński	168935	80732	88203	77262	36296	40966	91673	44436	47237
gm. m-w. Góra Kalwaria	25701	12437	13264	11651	5531	6120	14050	6906	7144
gm. m-w. Konstancin-Jeziorna	24895	11780	13115	17473	8150	9323	7422	3630	3792
gm.w. Lesznowola	22185	10771	11414	-	-	-	22185	10771	11414
gm. m-w. Piaseczno	75008	35442	39566	44017	20699	23318	30991	14743	16248
gm.w. Prażmów	9941	4830	5111	-	-	-	9941	4830	5111
gm. m-w. Tarczyn	11205	5472	5733	4121	1916	2205	7084	3556	3528
Powiat płocki	110890	55136	55754	9913	4818	5095	100977	50318	50659
gm.w. Bielsk	9133	4567	4566	-	-	-	9133	4567	4566
gm.w. Bodzanów	8423	4189	4234	-	-	-	8423	4189	4234
gm.w. Brudzeń Duży	8189	4131	4058	-	-	-	8189	4131	4058
gm.w. Bulkowo	5838	2882	2956	-	-	-	5838	2882	2956
gm. m-w. Drobín	8316	4166	4150	2999	1468	1531	5317	2698	2619
gm. m-w. Gąbin	11101	5420	5681	4174	1997	2177	6927	3423	3504
gm.w. Łąck	5288	2567	2721	-	-	-	5288	2567	2721
gm.w. Mała Wieś	6272	3117	3155	-	-	-	6272	3117	3155
gm.w. Nowy Duninów	3994	1961	2033	-	-	-	3994	1961	2033
gm.w. Radzanowo	8220	4062	4158	-	-	-	8220	4062	4158
gm.w. Słubice	4591	2310	2281	-	-	-	4591	2310	2281
gm.w. Słupno	6874	3434	3440	-	-	-	6874	3434	3440
gm.w. Stara Biała	11245	5639	5606	-	-	-	11245	5639	5606
gm.w. Staroźreby	7553	3783	3770	-	-	-	7553	3783	3770
gm. m-w. Wyszogród	5853	2908	2945	2740	1353	1387	3113	1555	1558
Powiat płoński	89025	43873	45152	27304	12903	14401	61721	30970	30751
m. Płońsk	22597	10661	11936	22597	10661	11936	-	-	-
m. Raciąż	4707	2242	2465	4707	2242	2465	-	-	-
gm.w. Baboszewo	8175	4083	4092	-	-	-	8175	4083	4092
gm.w. Czerwińsk nad Wisłą	7896	3962	3934	-	-	-	7896	3962	3934
gm.w. Dzierżądnia	3847	1934	1913	-	-	-	3847	1934	1913
gm.w. Joniec	2635	1279	1356	-	-	-	2635	1279	1356

TABL. 8. LUDNOŚĆ WEDŁUG PŁCI, WOJEWÓDZTW (NTS 2), POWIATÓW (LAU 1) I GMIN (LAU 2) W 2012 R. (cd.)
POPULATION BY SEX, VOIVODSHIPS (NTS 2), POWIATS (LAU 1) AND GMINAS (LAU 2) IN 2012 (cont.)

Stan w dniu 31 XII
 As of December 31

Wyszczególnienie Specification	Ogółem Total	Mężczyźni Males	Kobiety Females	Miasta <i>Urban areas</i>			Wieś <i>Rural areas</i>		
				razem total	mężczyźni males	kobiety females	razem total	mężczyźni males	kobiety females
WOJ. MAZOWIECKIE (cd.)									
Powiat płoński (dok.)									
gm.w. Naruszewo	6538	3314	3224	-	-	-	6538	3314	3224
gm.w. Nowe Miasto	4757	2394	2363	-	-	-	4757	2394	2363
gm.w. Płońsk	7548	3819	3729	-	-	-	7548	3819	3729
gm.w. Raciąż	8692	4448	4244	-	-	-	8692	4448	4244
gm.w. Sochocin	5910	2931	2979	-	-	-	5910	2931	2979
gm.w. Załuski	5723	2806	2917	-	-	-	5723	2806	2917
Powiat przuskowski	156807	74485	82322	94941	44645	50296	61866	29840	32026
m. Piastów	22914	10825	12089	22914	10825	12089	-	-	-
m. Pruszków	59025	27699	31326	59025	27699	31326	-	-	-
gm. m-w. Brwinów	24385	11658	12727	13002	6121	6881	11383	5537	5846
gm.w. Michałowice	17031	8203	8828	-	-	-	17031	8203	8828
gm.w. Nadarzyn	12252	5873	6379	-	-	-	12252	5873	6379
gm.w. Raszyn	21200	10227	10973	-	-	-	21200	10227	10973
Powiat przasnyski	53791	26783	27008	20411	9812	10599	33380	16971	16409
m. Przasnysz	17430	8337	9093	17430	8337	9093	-	-	-
gm. m-w. Chorzele	10321	5277	5044	2981	1475	1506	7340	3802	3538
gm.w. Czernice Borowe	3938	2015	1923	-	-	-	3938	2015	1923
gm.w. Jednorożec	7338	3704	3634	-	-	-	7338	3704	3634
gm.w. Krasne	3811	1912	1899	-	-	-	3811	1912	1899
gm.w. Krzynowłoga Mała	3603	1835	1768	-	-	-	3603	1835	1768
gm.w. Przasnysz	7350	3703	3647	-	-	-	7350	3703	3647
Powiat przysuski	43271	21482	21789	6236	3014	3222	37035	18468	18567
gm.w. Borkowice	4489	2224	2265	-	-	-	4489	2224	2265
gm.w. Gielniów	4662	2333	2329	-	-	-	4662	2333	2329
gm.w. Klwów	3479	1730	1749	-	-	-	3479	1730	1749
gm.w. Odrzywół	4028	2093	1935	-	-	-	4028	2093	1935
gm.w. Potworów	4300	2158	2142	-	-	-	4300	2158	2142
gm. m-w. Przysucha	12443	6033	6410	6236	3014	3222	6207	3019	3188
gm.w. Rusinów	4391	2191	2200	-	-	-	4391	2191	2200
gm.w. Wieniawa	5479	2720	2759	-	-	-	5479	2720	2759
Powiat pułtuski	51391	25436	25955	19191	9185	10006	32200	16251	15949
gm.w. Gzy	3952	2066	1886	-	-	-	3952	2066	1886
gm.w. Obryte	4891	2461	2430	-	-	-	4891	2461	2430
gm.w. Pokrzywnica	4878	2480	2398	-	-	-	4878	2480	2398
gm. m-w. Pułtusk	24062	11615	12447	19191	9185	10006	4871	2430	2441
gm.w. Świercze	4694	2382	2312	-	-	-	4694	2382	2312
gm.w. Winnica	4076	2001	2075	-	-	-	4076	2001	2075
gm.w. Zatory	4838	2431	2407	-	-	-	4838	2431	2407
Powiat radomski	150668	75045	75623	28946	14002	14944	121722	61043	60679
m. Pionki	19550	9406	10144	19550	9406	10144	-	-	-
gm.w. Gózd	8406	4234	4172	-	-	-	8406	4234	4172
gm. m-w. Iłża	15347	7536	7811	5111	2489	2622	10236	5047	5189
gm.w. Jastrzębia	6732	3416	3316	-	-	-	6732	3416	3316
gm.w. Jedlińsk	14064	7023	7041	-	-	-	14064	7023	7041
gm.w. Jedlnia-Letnisko	12348	6143	6205	-	-	-	12348	6143	6205
gm.w. Kowala	11679	5871	5808	-	-	-	11679	5871	5808
gm.w. Pionki	10075	5051	5024	-	-	-	10075	5051	5024

TABL. 8. LUDNOŚĆ WEDŁUG PŁCI, WOJEWÓDZTW (NTS 2), POWIATÓW (LAU 1) I GMIN (LAU 2) W 2012 R. (cd.)
POPULATION BY SEX, VOIVODSHIPS (NTS 2), POWIATS (LAU 1) AND GMINAS (LAU 2) IN 2012 (cont.)

Stan w dniu 31 XII
 As of December 31

Wyszczególnienie Specification	Ogółem Total	Mężczyźni Males	Kobiety Females	Miasta <i>Urban areas</i>			Wieś <i>Rural areas</i>		
				razem total	mężczyźni males	kobiety females	razem total	mężczyźni males	kobiety females
WOJ. MAZOWIECKIE (cd.)									
Powiat radomski (dok.)									
gm.w. Przytyk	7325	3698	3627	-	-	-	7325	3698	3627
gm. m-w. Skaryszew	14108	7015	7093	4285	2107	2178	9823	4908	4915
gm.w. Wierzbica	10086	5137	4949	-	-	-	10086	5137	4949
gm.w. Wolanów	8631	4333	4298	-	-	-	8631	4333	4298
gm.w. Zakrzew	12317	6182	6135	-	-	-	12317	6182	6135
Powiat siedlecki	81924	41186	40738	1833	880	953	80091	40306	39785
gm.w. Domanice	2685	1339	1346	-	-	-	2685	1339	1346
gm.w. Korczew	2881	1455	1426	-	-	-	2881	1455	1426
gm.w. Kotuń	8612	4281	4331	-	-	-	8612	4281	4331
gm.w. Mokobody	5114	2660	2454	-	-	-	5114	2660	2454
gm. m-w. Mordy	6154	3043	3111	1833	880	953	4321	2163	2158
gm.w. Paprotnia	2722	1442	1280	-	-	-	2722	1442	1280
gm.w. Przesmyki	3554	1779	1775	-	-	-	3554	1779	1775
gm.w. Siedlce	17150	8519	8631	-	-	-	17150	8519	8631
gm.w. Skórzec	7649	3877	3772	-	-	-	7649	3877	3772
gm.w. Suchożebry	4771	2433	2338	-	-	-	4771	2433	2338
gm.w. Wiśniew	5888	2976	2912	-	-	-	5888	2976	2912
gm.w. Wodynie	4625	2347	2278	-	-	-	4625	2347	2278
gm.w. Zbuczyn	10119	5035	5084	-	-	-	10119	5035	5084
Powiat sierpecki	53540	26311	27229	18632	8845	9787	34908	17466	17442
m. Sierpc	18632	8845	9787	18632	8845	9787	-	-	-
gm.w. Gozdowo	6063	3058	3005	-	-	-	6063	3058	3005
gm.w. Mochowo	6149	3082	3067	-	-	-	6149	3082	3067
gm.w. Rościszewo	4288	2144	2144	-	-	-	4288	2144	2144
gm.w. Sierpc	7044	3519	3525	-	-	-	7044	3519	3525
gm.w. Szczutowo	4428	2181	2247	-	-	-	4428	2181	2247
gm.w. Zawidz	6936	3482	3454	-	-	-	6936	3482	3454
Powiat sochaczewski	85162	41402	43760	37729	17952	19777	47433	23450	23983
m. Sochaczew	37729	17952	19777	37729	17952	19777	-	-	-
gm.w. Brochów	4304	2152	2152	-	-	-	4304	2152	2152
gm.w. Iłów	6289	3115	3174	-	-	-	6289	3115	3174
gm.w. Młodzieszyn	5631	2794	2837	-	-	-	5631	2794	2837
gm.w. Nowa Sucha	6378	3102	3276	-	-	-	6378	3102	3276
gm.w. Rybno	3463	1705	1758	-	-	-	3463	1705	1758
gm.w. Sochaczew	10022	5026	4996	-	-	-	10022	5026	4996
gm.w. Teresin	11346	5556	5790	-	-	-	11346	5556	5790
Powiat sokołowski	56264	27882	28382	20929	10046	10883	35335	17836	17499
m. Sokołów Podlaski	18732	8954	9778	18732	8954	9778	-	-	-
gm.w. Bielany	3765	1912	1853	-	-	-	3765	1912	1853
gm.w. Ceranów	2370	1219	1151	-	-	-	2370	1219	1151
gm.w. Jabłonna Lacka	4842	2329	2513	-	-	-	4842	2329	2513
gm. m-w. Kosów Lacki	6536	3310	3226	2197	1092	1105	4339	2218	2121
gm.w. Repki	5675	2871	2804	-	-	-	5675	2871	2804
gm.w. Sabnie	3901	1980	1921	-	-	-	3901	1980	1921
gm.w. Sokołów Podlaski	6083	3124	2959	-	-	-	6083	3124	2959
gm.w. Sterdyń	4360	2183	2177	-	-	-	4360	2183	2177

TABL. 8. LUDNOŚĆ WEDŁUG PŁCI, WOJEWÓDZTW (NTS 2), POWIATÓW (LAU 1) I GMIN (LAU 2) W 2012 R. (cd.)
POPULATION BY SEX, VOIVODSHIPS (NTS 2), POWIATS (LAU 1) AND GMINAS (LAU 2) IN 2012 (cont.)

Stan w dniu 31 XII
 As of December 31

Wyszczególnienie Specification	Ogółem Total	Mężczyźni Males	Kobiety Females	Miasta Urban areas			Wieś Rural areas		
				razem total	mężczyźni males	kobiety females	razem total	mężczyźni males	kobiety females
WOJ. MAZOWIECKIE (cd.)									
Powiat sztybołowski	40638	20240	20398	12142	5934	6208	28496	14306	14190
gm.w. Chlewiska	6183	3064	3119	-	-	-	6183	3064	3119
gm.w. Jastrząb	5232	2579	2653	-	-	-	5232	2579	2653
gm.w. Mirów	3904	2032	1872	-	-	-	3904	2032	1872
gm.w. Orońsko	5970	3009	2961	-	-	-	5970	3009	2961
gm. m-w. Szydłowiec	19349	9556	9793	12142	5934	6208	7207	3622	3585
Powiat warszawski zachodni	109624	52830	56794	39580	18715	20865	70044	34115	35929
gm. m-w. Błonie	21025	9995	11030	12602	5902	6700	8423	4093	4330
gm.w. Izabelin	10444	5083	5361	-	-	-	10444	5083	5361
gm.w. Kampinos	4245	2117	2128	-	-	-	4245	2117	2128
gm.w. Leszno	9846	4794	5052	-	-	-	9846	4794	5052
gm. m-w. Łomianki	24651	11901	12750	16600	7922	8678	8051	3979	4072
gm. m-w. Ożarów Mazowiecki	22024	10496	11528	10378	4891	5487	11646	5605	6041
gm.w. Stare Babice	17389	8444	8945	-	-	-	17389	8444	8945
Powiat węgrowski	67830	33880	33950	19531	9469	10062	48299	24411	23888
m. Węgrów	12783	6155	6628	12783	6155	6628	-	-	-
gm.w. Grębków	4566	2330	2236	-	-	-	4566	2330	2236
gm.w. Korytnica	6510	3412	3098	-	-	-	6510	3412	3098
gm.w. Liw	7603	3860	3743	-	-	-	7603	3860	3743
gm. m-w. Łochów	17960	8907	9053	6748	3314	3434	11212	5593	5619
gm.w. Miedzna	4069	2020	2049	-	-	-	4069	2020	2049
gm.w. Sadowne	6109	2982	3127	-	-	-	6109	2982	3127
gm.w. Stoczek	5224	2657	2567	-	-	-	5224	2657	2567
gm.w. Wierzbno	3006	1557	1449	-	-	-	3006	1557	1449
Powiat wołomiński	225655	108899	116756	153431	72960	80471	72224	35939	36285
m. Kobyłka	20458	9898	10560	20458	9898	10560	-	-	-
m. Marki	28288	13521	14767	28288	13521	14767	-	-	-
m. Ząbki	30879	14592	16287	30879	14592	16287	-	-	-
m. Zielonka	17394	8213	9181	17394	8213	9181	-	-	-
gm.w. Dąbrówka	7714	3852	3862	-	-	-	7714	3852	3862
gm.w. Jadów	7731	3863	3868	-	-	-	7731	3863	3868
gm.w. Klembów	9411	4656	4755	-	-	-	9411	4656	4755
gm.w. Poświętne	6052	3071	2981	-	-	-	6052	3071	2981
gm. m-w. Radzymin	23959	11713	12246	10993	5267	5726	12966	6446	6520
gm.w. Strachówka	2854	1490	1364	-	-	-	2854	1490	1364
gm. m-w. Tuszcz	19431	9535	9896	7960	3822	4138	11471	5713	5758
gm. m-w. Wołomin	51484	24495	26989	37459	17647	19812	14025	6848	7177
Powiat wyszkowski	73817	36549	37268	27309	13160	14149	46508	23389	23119
gm.w. Brańszczyk	8448	4206	4242	-	-	-	8448	4206	4242
gm.w. Długosiodło	7956	4013	3943	-	-	-	7956	4013	3943
gm.w. Rząśnik	6926	3517	3409	-	-	-	6926	3517	3409
gm.w. Somianka	5594	2824	2770	-	-	-	5594	2824	2770
gm. m-w. Wyszków	39075	19079	19996	27309	13160	14149	11766	5919	5847
gm.w. Zabrodzie	5818	2910	2908	-	-	-	5818	2910	2908
Powiat zwoleński	37069	18479	18590	8211	3927	4284	28858	14552	14306
gm.w. Kazanów	4652	2355	2297	-	-	-	4652	2355	2297
gm.w. Policzna	5766	2848	2918	-	-	-	5766	2848	2918

TABL. 8. LUDNOŚĆ WEDŁUG PŁCI, WOJEWÓDZTW (NTS 2), POWIATÓW (LAU 1) I GMIN (LAU 2) W 2012 R. (cd.)
POPULATION BY SEX, VOIVODSHIPS (NTS 2), POWIATS (LAU 1) AND GMINAS (LAU 2) IN 2012 (cont.)

Stan w dniu 31 XII
 As of December 31

Wyszczególnienie <i>Specification</i>	Ogółem <i>Total</i>	Mężczyźni <i>Males</i>	Kobiety <i>Females</i>	Miasta <i>Urban areas</i>			Wieś <i>Rural areas</i>		
				razem <i>total</i>	mężczyźni <i>males</i>	kobiety <i>females</i>	razem <i>total</i>	mężczyźni <i>males</i>	kobiety <i>females</i>
WOJ. MAZOWIECKIE (dok.)									
Powiat zwoleński (dok.)									
gm.w. Przyłęk	6366	3222	3144	-	-	-	6366	3222	3144
gm.w. Tczów	4880	2513	2367	-	-	-	4880	2513	2367
gm. m-w. Zwoleni	15405	7541	7864	8211	3927	4284	7194	3614	3580
Powiat żuromiński	40300	19915	20385	10948	5291	5657	29352	14624	14728
gm. m-w. Biezuń	5302	2639	2663	1932	936	996	3370	1703	1667
gm.w. Kuczbork-Osada	4915	2425	2490	-	-	-	4915	2425	2490
gm.w. Lubowidz	7162	3480	3682	-	-	-	7162	3480	3682
gm.w. Lutocin	4538	2298	2240	-	-	-	4538	2298	2240
gm.w. Siemiątkowo	3643	1870	1773	-	-	-	3643	1870	1773
gm. m-w. Żuromin	14740	7203	7537	9016	4355	4661	5724	2848	2876
Powiat żyrardowski	76573	36620	39953	47750	22362	25388	28823	14258	14565
m. Żyrardów	41318	19348	21970	41318	19348	21970	-	-	-
gm. m-w. Mszczonów	11611	5585	6026	6432	3014	3418	5179	2571	2608
gm.w. Puszcza Mariańska	8469	4130	4339	-	-	-	8469	4130	4339
gm.w. Radziejowice	5318	2615	2703	-	-	-	5318	2615	2703
gm.w. Wiskitki	9857	4942	4915	-	-	-	9857	4942	4915
Miasta na prawach powiatu:									
<i>Cities with powiat status:</i>									
Ostrolęka	53287	25592	27695	53287	25592	27695	-	-	-
Płock	123627	58530	65097	123627	58530	65097	-	-	-
Radom	219703	104506	115197	219703	104506	115197	-	-	-
Siedlce	76393	36157	40236	76393	36157	40236	-	-	-
M. st. Warszawa	1715517	786888	928629	1715517	786888	928629	-	-	-
Bemowo	116676	54732	61944	116676	54732	61944	-	-	-
Białołęka	100226	47366	52860	100226	47366	52860	-	-	-
Bielany	132366	60411	71955	132366	60411	71955	-	-	-
Mokotów	219812	98971	120841	219812	98971	120841	-	-	-
Ochota	84614	38150	46464	84614	38150	46464	-	-	-
Praga-Południe	178662	81119	97543	178662	81119	97543	-	-	-
Praga-Północ	68699	31716	36983	68699	31716	36983	-	-	-
Rembertów	23441	11200	12241	23441	11200	12241	-	-	-
Śródmieście	121570	54112	67458	121570	54112	67458	-	-	-
Targówek	123464	57021	66443	123464	57021	66443	-	-	-
Ursus	54745	25556	29189	54745	25556	29189	-	-	-
Ursynów	146895	68702	78193	146895	68702	78193	-	-	-
Wawer	70846	33328	37518	70846	33328	37518	-	-	-
Wesoła	23265	11197	12068	23265	11197	12068	-	-	-
Wilanów	26011	12204	13807	26011	12204	13807	-	-	-
Włochy	38278	17917	20361	38278	17917	20361	-	-	-
Wola	137651	61711	75940	137651	61711	75940	-	-	-
Żoliborz	48296	21475	26821	48296	21475	26821	-	-	-

TABL. 8. LUDNOŚĆ WEDŁUG PŁCI, WOJEWÓDZTW (NTS 2), POWIATÓW (LAU 1) I GMIN (LAU 2) W 2012 R. (cd.)
POPULATION BY SEX, VOIVODSHIPS (NTS 2), POWIATS (LAU 1) AND GMINAS (LAU 2) IN 2012 (cont.)

Stan w dniu 31 XII
 As of December 31

Wyszczególnienie Specification	Ogółem Total	Mężczyźni Males	Kobiety Females	Miasta Urban areas			Wieś Rural areas		
				razem total	mężczyźni males	kobiety females	razem total	mężczyźni males	kobiety females
WOJ. OPOLSKIE	1010203	488457	521746	527735	251397	276338	482468	237060	245408
Powiat brzeski	92345	44889	47456	52250	24768	27482	40095	20121	19974
m. Brzeg	37261	17695	19566	37261	17695	19566	-	-	-
gm.w. Skarbimierz	7652	3824	3828	-	-	-	7652	3824	3828
gm. m-w. Grodków	19826	9723	10103	8900	4176	4724	10926	5547	5379
gm. m-w. Lewin Brzeski	13594	6629	6965	6089	2897	3192	7505	3732	3773
gm.w. Lubsza	9004	4503	4501	-	-	-	9004	4503	4501
gm.w. Olszanka	5008	2515	2493	-	-	-	5008	2515	2493
Powiat głubczycki	47896	23347	24549	22335	10631	11704	25561	12716	12845
gm. m-w. Baborów	6281	3120	3161	3088	1501	1587	3193	1619	1574
gm.w. Branice	6961	3400	3561	-	-	-	6961	3400	3561
gm. m-w. Głubczyce	23270	11284	11986	13052	6177	6875	10218	5107	5111
gm. m-w. Kietrz	11384	5543	5841	6195	2953	3242	5189	2590	2599
Powiat kędzierzyńsko-kozielski	97879	47225	50654	63635	30657	32978	34244	16568	17676
m. Kędzierzyn-Koźle	63635	30657	32978	63635	30657	32978	-	-	-
gm.w. Bierawa	7811	3757	4054	-	-	-	7811	3757	4054
gm.w. Cisek	5922	2846	3076	-	-	-	5922	2846	3076
gm.w. Pawłowiczki	7957	3917	4040	-	-	-	7957	3917	4040
gm.w. Polska Cerekiew	4311	2051	2260	-	-	-	4311	2051	2260
gm.w. Reńska Wieś	8243	3997	4246	-	-	-	8243	3997	4246
Powiat kluczborski	67558	32928	34630	34497	16570	17927	33061	16358	16703
gm. m-w. Byczyna	9533	4710	4823	3722	1800	1922	5811	2910	2901
gm. m-w. Kluczbork	36925	17828	19097	24707	11836	12871	12218	5992	6226
gm.w. Lasowice Wielkie	7012	3402	3610	-	-	-	7012	3402	3610
gm. m-w. Wolczyn	14088	6988	7100	6068	2934	3134	8020	4054	3966
Powiat krapkowicki	65390	31744	33646	35736	17378	18358	29654	14366	15288
gm. m-w. Gogolin	12405	5987	6418	6512	3148	3364	5893	2839	3054
gm. m-w. Krapkowice	23549	11379	12170	17137	8260	8877	6412	3119	3293
gm.w. Strzeleczyki	7511	3603	3908	-	-	-	7511	3603	3908
gm.w. Walce	5622	2688	2934	-	-	-	5622	2688	2934
gm. m-w. Zdziessowice	16303	8087	8216	12087	5970	6117	4216	2117	2099
Powiat namysłowski	43011	21072	21939	16138	7688	8450	26873	13384	13489
gm.w. Domaszowice	3718	1809	1909	-	-	-	3718	1809	1909
gm. m-w. Namysłów	25718	12502	13216	16138	7688	8450	9580	4814	4766
gm.w. Pokój	5407	2658	2749	-	-	-	5407	2658	2749
gm.w. Świerczów	3542	1769	1773	-	-	-	3542	1769	1773
gm.w. Wilków	4626	2334	2292	-	-	-	4626	2334	2292
Powiat nyski	141586	68869	72717	74559	35541	39018	67027	33328	33699
gm. m-w. Głuchołazy	25018	12128	12890	14382	6846	7536	10636	5282	5354
gm.w. Kamiennik	3681	1835	1846	-	-	-	3681	1835	1846
gm. m-w. Korfantów	9274	4551	4723	1910	904	1006	7364	3647	3717
gm.w. Łambinowice	7864	3896	3968	-	-	-	7864	3896	3968
gm. m-w. Nysa	58397	28066	30331	45232	21525	23707	13165	6541	6624
gm. m-w. Otmuchów	14063	6826	7237	5137	2437	2700	8926	4389	4537
gm. m-w. Paczków	13198	6523	6675	7898	3829	4069	5300	2694	2606
gm.w. Pakosławice	3674	1824	1850	-	-	-	3674	1824	1850
gm.w. Skoroszyce	6417	3220	3197	-	-	-	6417	3220	3197

TABL. 8. LUDNOŚĆ WEDŁUG PŁCI, WOJEWÓDZTW (NTS 2), POWIATÓW (LAU 1) I GMIN (LAU 2) W 2012 R. (cd.)
POPULATION BY SEX, VOIVODSHIPS (NTS 2), POWIATS (LAU 1) AND GMINAS (LAU 2) IN 2012 (cont.)

Stan w dniu 31 XII
 As of December 31

Wyszczególnienie <i>Specification</i>	Ogółem <i>Total</i>	Mężczyźni <i>Males</i>	Kobiety <i>Females</i>	Miasta <i>Urban areas</i>			Wieś <i>Rural areas</i>		
				razem <i>total</i>	mężczyźni <i>males</i>	kobiety <i>females</i>	razem <i>total</i>	mężczyźni <i>males</i>	kobiety <i>females</i>
WOJ. OPOLSKIE (dok.)									
Powiat oleski	65867	32115	33752	23995	11529	12466	41872	20586	21286
gm. m-w. Dobrodzień	10065	4859	5206	3825	1810	2015	6240	3049	3191
gm. m-w. Gorzów Śląski	7313	3615	3698	2544	1225	1319	4769	2390	2379
gm. m-w. Olesno	18089	8662	9427	9574	4556	5018	8515	4106	4409
gm. m-w. Praszka	13869	6812	7057	8052	3938	4114	5817	2874	2943
gm.w. Radłów	4447	2184	2263	-	-	-	4447	2184	2263
gm.w. Rudniki	8280	4075	4205	-	-	-	8280	4075	4205
gm.w. Zębowice	3804	1908	1896	-	-	-	3804	1908	1896
Powiat opolski	133291	64649	68642	18621	8931	9690	114670	55718	58952
gm.w. Chrząstowice	6743	3306	3437	-	-	-	6743	3306	3437
gm.w. Dąbrowa	9579	4698	4881	-	-	-	9579	4698	4881
gm.w. Dobrzeń Wielki	14437	6916	7521	-	-	-	14437	6916	7521
gm.w. Komprachcice	11102	5328	5774	-	-	-	11102	5328	5774
gm.w. Lubniany	9587	4643	4944	-	-	-	9587	4643	4944
gm.w. Murów	5573	2703	2870	-	-	-	5573	2703	2870
gm. m-w. Niemodlin	13556	6726	6830	6699	3234	3465	6857	3492	3365
gm. m-w. Ozimek	20080	9765	10315	9283	4481	4802	10797	5284	5513
gm.w. Popielów	8208	3997	4211	-	-	-	8208	3997	4211
gm. m-w. Prószków	9790	4669	5121	2639	1216	1423	7151	3453	3698
gm.w. Tarnów Opolski	9692	4668	5024	-	-	-	9692	4668	5024
gm.w. Tułowice	5280	2553	2727	-	-	-	5280	2553	2727
gm.w. Turawa	9664	4677	4987	-	-	-	9664	4677	4987
Powiat prudnicki	57256	27504	29752	30269	14271	15998	26987	13233	13754
gm. m-w. Biała	10972	5266	5706	2534	1212	1322	8438	4054	4384
gm. m-w. Głogówek	13715	6697	7018	5756	2741	3015	7959	3956	4003
gm.w. Lubrza	4386	2124	2262	-	-	-	4386	2124	2262
gm. m-w. Prudnik	28183	13417	14766	21979	10318	11661	6204	3099	3105
Powiat strzelecki	76548	37187	39361	34124	16505	17619	42424	20682	21742
gm.w. Izbicko	5418	2584	2834	-	-	-	5418	2584	2834
gm.w. Jemielnica	7224	3556	3668	-	-	-	7224	3556	3668
gm. m-w. Kolonowskie	6038	2912	3126	3396	1662	1734	2642	1250	1392
gm. m-w. Leśnica	8056	3867	4189	2696	1270	1426	5360	2597	2763
gm. m-w. Strzelce Opolskie	31516	15351	16165	18610	8948	9662	12906	6403	6503
gm. m-w. Ujazd	6282	3060	3222	1719	858	861	4563	2202	2361
gm. m-w. Zawadzkie	12014	5857	6157	7703	3767	3936	4311	2090	2221
Miasto na prawach powiatu: <i>City with powiat status:</i>									
Opole	121576	56928	64648	121576	56928	64648	-	-	-

TABL. 8. LUDNOŚĆ WEDŁUG PŁCI, WOJEWÓDZTW (NTS 2), POWIATÓW (LAU 1) I GMIN (LAU 2) W 2012 R. (cd.)
POPULATION BY SEX, VOIVODSHIPS (NTS 2), POWIATS (LAU 1) AND GMINAS (LAU 2) IN 2012 (cont.)

Stan w dniu 31 XII
 As of December 31

Wyszczególnienie Specification	Ogółem Total	Mężczyźni Males	Kobiety Females	Miasta Urban areas			Wieś Rural areas		
				razem total	mężczyźni males	kobiety females	razem total	mężczyźni males	kobiety females
WOJ. PODKARPACKIE	2129951	1042947	1087004	880726	421599	459127	1249225	621348	627877
Powiat bieszczadzki	22267	11032	11235	9521	4585	4936	12746	6447	6299
gm.w. Czarna	2414	1215	1199	-	-	-	2414	1215	1199
gm.w. Lutowiska	2120	1080	1040	-	-	-	2120	1080	1040
gm. m-w. Ustrzyki Dolne	17733	8737	8996	9521	4585	4936	8212	4152	4060
Powiat brzozowski	66546	32870	33676	7631	3694	3937	58915	29176	29739
gm. m-w. Brzozów	26738	13110	13628	7631	3694	3937	19107	9416	9691
gm.w. Domaradz	6141	3098	3043	-	-	-	6141	3098	3043
gm.w. Dydnia	8185	4110	4075	-	-	-	8185	4110	4075
gm.w. Haczów	9288	4585	4703	-	-	-	9288	4585	4703
gm.w. Jasienica Rosielna	7734	3790	3944	-	-	-	7734	3790	3944
gm.w. Nozdrzec	8460	4177	4283	-	-	-	8460	4177	4283
Powiat dębicki	135239	66898	68341	54639	26520	28119	80600	40378	40222
m. Dębica	47180	22869	24311	47180	22869	24311	-	-	-
gm. m-w. Brzostek	13185	6600	6585	2697	1314	1383	10488	5286	5202
gm.w. Czarna	12808	6375	6433	-	-	-	12808	6375	6433
gm.w. Dębica	25097	12512	12585	-	-	-	25097	12512	12585
gm.w. Jodłowa	5442	2768	2674	-	-	-	5442	2768	2674
gm. m-w. Pilzno	17885	8955	8930	4762	2337	2425	13123	6618	6505
gm.w. Żyraków	13642	6819	6823	-	-	-	13642	6819	6823
Powiat jarosławski	122414	59664	62750	48670	23028	25642	73744	36636	37108
m. Jarosław	39426	18473	20953	39426	18473	20953	-	-	-
m. Radymno	5528	2711	2817	5528	2711	2817	-	-	-
gm.w. Chłopice	5625	2815	2810	-	-	-	5625	2815	2810
gm.w. Jarosław	13082	6423	6659	-	-	-	13082	6423	6659
gm.w. Laszki	6989	3523	3466	-	-	-	6989	3523	3466
gm.w. Pawłosiów	8354	4149	4205	-	-	-	8354	4149	4205
gm. m-w. Pruchnik	9841	4887	4954	3716	1844	1872	6125	3043	3082
gm.w. Radymno	11476	5728	5748	-	-	-	11476	5728	5748
gm.w. Rokietnica	4390	2151	2239	-	-	-	4390	2151	2239
gm.w. Roźwienica	6237	3123	3114	-	-	-	6237	3123	3114
gm.w. Wiązownica	11466	5681	5785	-	-	-	11466	5681	5785
Powiat jasielski	115661	56828	58833	38088	18296	19792	77573	38532	39041
m. Jasło	36641	17591	19050	36641	17591	19050	-	-	-
gm.w. Brzyska	6455	3198	3257	-	-	-	6455	3198	3257
gm.w. Dębowiec	8646	4266	4380	-	-	-	8646	4266	4380
gm.w. Jasło	16340	8032	8308	-	-	-	16340	8032	8308
gm. m-w. Kołaczyce	9062	4537	4525	1447	705	742	7615	3832	3783
gm.w. Krempna	2001	1055	946	-	-	-	2001	1055	946
gm.w. Nowy Żmigród	9346	4676	4670	-	-	-	9346	4676	4670
gm.w. Osiek Jasielski	5411	2690	2721	-	-	-	5411	2690	2721
gm.w. Skołyszyn	12538	6233	6305	-	-	-	12538	6233	6305
gm.w. Tarnowiec	9221	4550	4671	-	-	-	9221	4550	4671
Powiat kolbuszowski	62756	31349	31407	9341	4538	4803	53415	26811	26604
gm.w. Cmolas	8109	4095	4014	-	-	-	8109	4095	4014
gm. m-w. Kolbuszowa	25020	12234	12786	9341	4538	4803	15679	7696	7983
gm.w. Majdan Królewski	9917	5006	4911	-	-	-	9917	5006	4911
gm.w. Niwiska	6022	2998	3024	-	-	-	6022	2998	3024

TABL. 8. LUDNOŚĆ WEDŁUG PŁCI, WOJEWÓDZTW (NTS 2), POWIATÓW (LAU 1) I GMIN (LAU 2) W 2012 R. (cd.)
POPULATION BY SEX, VOIVODSHIPS (NTS 2), POWIATS (LAU 1) AND GMINAS (LAU 2) IN 2012 (cont.)

Stan w dniu 31 XII
 As of December 31

Wyszczególnienie Specification	Ogółem Total	Mężczyźni Males	Kobiety Females	Miasta Urban areas			Wieś Rural areas		
				razem total	mężczyźni males	kobiety females	razem total	mężczyźni males	kobiety females
WOJ. PODKARPACKIE (cd.)									
Powiat kolbuszowski (dok.)									
gm.w. Raniżów	7166	3714	3452	-	-	-	7166	3714	3452
gm.w. Dzikowiec	6522	3302	3220	-	-	-	6522	3302	3220
Powiat krośnieński	111858	54894	56964	13633	6614	7019	98225	48280	49945
gm.w. Chorkówka	13499	6598	6901	-	-	-	13499	6598	6901
gm. m-w. Dukla	14816	7272	7544	2194	1047	1147	12622	6225	6397
gm. m-w. Iwonicz-Zdrój	10917	5462	5455	1904	910	994	9013	4552	4461
gm. m-w. Jedlicze	15529	7601	7928	5782	2820	2962	9747	4781	4966
gm.w. Korczynna	11036	5393	5643	-	-	-	11036	5393	5643
gm.w. Krościenko Wyżne	5507	2724	2783	-	-	-	5507	2724	2783
gm.w. Miejsce Piastowe	13568	6595	6973	-	-	-	13568	6595	6973
gm. m-w. Rymanów	15737	7708	8029	3753	1837	1916	11984	5871	6113
gm.w. Wojaszówka	9171	4518	4653	-	-	-	9171	4518	4653
gm.w. Jaśliska	2078	1023	1055	-	-	-	2078	1023	1055
Powiat leski	26828	13287	13541	5674	2685	2989	21154	10602	10552
gm.w. Baligród	3207	1594	1613	-	-	-	3207	1594	1613
gm.w. Cisna	1725	878	847	-	-	-	1725	878	847
gm. m-w. Lesko	11561	5636	5925	5674	2685	2989	5887	2951	2936
gm.w. Olszanica	4991	2486	2505	-	-	-	4991	2486	2505
gm.w. Solina	5344	2693	2651	-	-	-	5344	2693	2651
Powiat leżajski	70106	34688	35418	20735	9978	10757	49371	24710	24661
m. Leżajsk	14448	6937	7511	14448	6937	7511	-	-	-
gm.w. Grodzisko Dolne	8113	4054	4059	-	-	-	8113	4054	4059
gm.w. Kuryłówka	5744	2906	2838	-	-	-	5744	2906	2838
gm.w. Leżajsk	20061	9999	10062	-	-	-	20061	9999	10062
gm. m-w. Nowa Sarzyna	21740	10792	10948	6287	3041	3246	15453	7751	7702
Powiat lubaczowski	57283	28565	28718	19722	9667	10055	37561	18898	18663
m. Lubaczów	12552	6030	6522	12552	6030	6522	-	-	-
gm. m-w. Cieszanów	7548	3783	3765	1962	1001	961	5586	2782	2804
gm.w. Horyniec-Zdrój	4972	2461	2511	-	-	-	4972	2461	2511
gm.w. Lubaczów	9122	4588	4534	-	-	-	9122	4588	4534
gm. m-w. Narol	8297	4294	4003	2100	1069	1031	6197	3225	2972
gm. m-w. Oleszyce	6530	3278	3252	3108	1567	1541	3422	1711	1711
gm.w. Stary Dzików	4350	2199	2151	-	-	-	4350	2199	2151
gm.w. Wielkie Oczy	3912	1932	1980	-	-	-	3912	1932	1980
Powiat łańcucki	79660	38927	40733	18143	8638	9505	61517	30289	31228
m. Łańcut	18143	8638	9505	18143	8638	9505	-	-	-
gm.w. Białobrzegi	8404	4166	4238	-	-	-	8404	4166	4238
gm.w. Czarna	11215	5435	5780	-	-	-	11215	5435	5780
gm.w. Łańcut	21161	10449	10712	-	-	-	21161	10449	10712
gm.w. Markowa	6601	3266	3335	-	-	-	6601	3266	3335
gm.w. Rakszawa	7264	3590	3674	-	-	-	7264	3590	3674
gm.w. Żołyńia	6872	3383	3489	-	-	-	6872	3383	3489
Powiat mielecki	136296	67126	69170	65999	31860	34139	70297	35266	35031
m. Mielec	61238	29559	31679	61238	29559	31679	-	-	-
gm.w. Borowa	5635	2838	2797	-	-	-	5635	2838	2797
gm.w. Czermin	6952	3483	3469	-	-	-	6952	3483	3469
gm.w. Gawłuszowice	2795	1377	1418	-	-	-	2795	1377	1418

TABL. 8. LUDNOŚĆ WEDŁUG PŁCI, WOJEWÓDZTW (NTS 2), POWIATÓW (LAU 1) I GMIN (LAU 2) W 2012 R. (cd.)
POPULATION BY SEX, VOIVODSHIPS (NTS 2), POWIATS (LAU 1) AND GMINAS (LAU 2) IN 2012 (cont.)

Stan w dniu 31 XII
 As of December 31

Wyszczególnienie <i>Specification</i>	Ogółem <i>Total</i>	Mężczyźni <i>Males</i>	Kobiety <i>Females</i>	Miasta <i>Urban areas</i>			Wieś <i>Rural areas</i>		
				razem <i>total</i>	mężczyźni <i>males</i>	kobiety <i>females</i>	razem <i>total</i>	mężczyźni <i>males</i>	kobiety <i>females</i>
WOJ. PODKARPACKIE (cd.)									
Powiat mielecki (dok.)									
gm.w. Mielec	12941	6485	6456	-	-	-	12941	6485	6456
gm.w. Padew Narodowa	5441	2719	2722	-	-	-	5441	2719	2722
gm. m-w. Przecław	11585	5720	5865	1682	807	875	9903	4913	4990
gm. m-w. Radomyśl Wielki	14187	7111	7076	3079	1494	1585	11108	5617	5491
gm.w. Tuszów Narodowy	7934	4006	3928	-	-	-	7934	4006	3928
gm.w. Wadowice Górne	7588	3828	3760	-	-	-	7588	3828	3760
Powiat niżański	67656	33489	34167	23844	11649	12195	43812	21840	21972
gm.w. Harasiuki	6283	3140	3143	-	-	-	6283	3140	3143
gm.w. Jarocin	5417	2695	2722	-	-	-	5417	2695	2722
gm.w. Jeżowe	10163	5110	5053	-	-	-	10163	5110	5053
gm.w. Krzeszów	4313	2123	2190	-	-	-	4313	2123	2190
gm. m-w. Nisko	22477	11012	11465	15479	7570	7909	6998	3442	3556
gm. m-w. Rudnik nad Sanem	10343	5082	5261	6883	3358	3525	3460	1724	1736
gm. m-w. Ulanów	8660	4327	4333	1482	721	761	7178	3606	3572
Powiat przemyski	74053	37154	36899	-	-	-	74053	37154	36899
gm.w. Bircza	6703	3436	3267	-	-	-	6703	3436	3267
gm.w. Dubiecko	9521	4739	4782	-	-	-	9521	4739	4782
gm.w. Fredropol	5537	2788	2749	-	-	-	5537	2788	2749
gm.w. Krasieczyn	5052	2523	2529	-	-	-	5052	2523	2529
gm.w. Krzywczka	4950	2540	2410	-	-	-	4950	2540	2410
gm.w. Medyka	6443	3209	3234	-	-	-	6443	3209	3234
gm.w. Orły	8760	4380	4380	-	-	-	8760	4380	4380
gm.w. Przemyśl	10109	5059	5050	-	-	-	10109	5059	5050
gm.w. Stubno	4065	2030	2035	-	-	-	4065	2030	2035
gm.w. Żurawica	12913	6450	6463	-	-	-	12913	6450	6463
Powiat przeworski	79304	38945	40359	21355	10255	11100	57949	28690	29259
m. Przeworsk	15915	7586	8329	15915	7586	8329	-	-	-
gm.w. Adamówka	4192	2086	2106	-	-	-	4192	2086	2106
gm.w. Gać	4677	2293	2384	-	-	-	4677	2293	2384
gm.w. Jawornik Polski	4603	2286	2317	-	-	-	4603	2286	2317
gm. m-w. Kańczuga	12596	6198	6398	3242	1585	1657	9354	4613	4741
gm.w. Przeworsk	14814	7257	7557	-	-	-	14814	7257	7557
gm. m-w. Sieniawa	7043	3540	3503	2198	1084	1114	4845	2456	2389
gm.w. Tryńcza	8307	4173	4134	-	-	-	8307	4173	4134
gm.w. Zarzecze	7157	3526	3631	-	-	-	7157	3526	3631
Powiat ropczycko-średziszowski	73358	36213	37145	23136	11276	11860	50222	24937	25285
gm.w. Iwierzyce	7602	3787	3815	-	-	-	7602	3787	3815
gm.w. Ostrów	7135	3541	3594	-	-	-	7135	3541	3594
gm. m-w. Ropczyce	26853	13287	13566	15655	7678	7977	11198	5609	5589
gm. m-w. Śędziszów Małopolski	23337	11393	11944	7481	3598	3883	15856	7795	8061
gm.w. Wielopole Skrzyńskie	8431	4205	4226	-	-	-	8431	4205	4226
Powiat rzeszowski	164765	81261	83504	27817	13552	14265	136948	67709	69239
m. Dynów	6195	3034	3161	6195	3034	3161	-	-	-
gm. m-w. Błażowa	10830	5406	5424	2182	1070	1112	8648	4336	4312
gm. m-w. Boguchwała	19210	9379	9831	5796	2772	3024	13414	6607	6807
gm.w. Chmielnik	6706	3337	3369	-	-	-	6706	3337	3369

TABL. 8. LUDNOŚĆ WEDŁUG PŁCI, WOJEWÓDZTW (NTS 2), POWIATÓW (LAU 1) I GMIN (LAU 2) W 2012 R. (cd.)
POPULATION BY SEX, VOIVODSHIPS (NTS 2), POWIATS (LAU 1) AND GMINAS (LAU 2) IN 2012 (cont.)

Stan w dniu 31 XII
 As of December 31

Wyszczególnienie Specification	Ogółem Total	Mężczyźni Males	Kobiety Females	Miasta <i>Urban areas</i>			Wieś <i>Rural areas</i>		
				razem total	mężczyźni males	kobiety females	razem total	mężczyźni males	kobiety females
WOJ. PODKARPACKIE (dok.)									
Powiat rzeszowski (dok.)									
gm.w. Dynów	7042	3569	3473	-	-	-	7042	3569	3473
gm. m-w. Głogów Małopolski	19032	9441	9591	6014	2977	3037	13018	6464	6554
gm.w. Hyżne	6996	3475	3521	-	-	-	6996	3475	3521
gm.w. Kamień	6971	3496	3475	-	-	-	6971	3496	3475
gm.w. Krasne	10543	5149	5394	-	-	-	10543	5149	5394
gm.w. Lubenia	6518	3191	3327	-	-	-	6518	3191	3327
gm. m-w. Sokołów Małopolski	16988	8357	8631	4028	1951	2077	12960	6406	6554
gm.w. Świlcza	16134	7930	8204	-	-	-	16134	7930	8204
gm.w. Trzebownisko	20315	9916	10399	-	-	-	20315	9916	10399
gm. m-w. Tyczyn	11285	5581	5704	3602	1748	1854	7683	3833	3850
Powiat sanocki	96325	47253	49072	44475	21388	23087	51850	25865	25985
m. Sanok	39375	18876	20499	39375	18876	20499	-	-	-
gm.w. Besko	4431	2188	2243	-	-	-	4431	2188	2243
gm.w. Bukowsko	5516	2774	2742	-	-	-	5516	2774	2742
gm.w. Komańcza	5061	2560	2501	-	-	-	5061	2560	2501
gm.w. Sanok	17627	8823	8804	-	-	-	17627	8823	8804
gm.w. Tyrawa Wołoska	1999	1018	981	-	-	-	1999	1018	981
gm. m-w. Zagórz	13064	6498	6566	5100	2512	2588	7964	3986	3978
gm.w. Zarszyn	9252	4516	4736	-	-	-	9252	4516	4736
Powiat stalowowolski	109111	53217	55894	64189	30877	33312	44922	22340	22582
m. Stalowa Wola	64189	30877	33312	64189	30877	33312	-	-	-
gm.w. Bojanów	7489	3824	3665	-	-	-	7489	3824	3665
gm.w. Pysznica	10367	5116	5251	-	-	-	10367	5116	5251
gm.w. Radomyśl nad Sanem	7413	3678	3735	-	-	-	7413	3678	3735
gm.w. Zaklików	8734	4278	4456	-	-	-	8734	4278	4456
gm.w. Zaleszany	10919	5444	5475	-	-	-	10919	5444	5475
Powiat strzyżowski	62262	30792	31470	8930	4337	4593	53332	26455	26877
gm.w. Czudec	11777	5864	5913	-	-	-	11777	5864	5913
gm.w. Frysztak	10558	5285	5273	-	-	-	10558	5285	5273
gm.w. Niebylec	10651	5178	5473	-	-	-	10651	5178	5473
gm. m-w. Strzyżów	20911	10309	10602	8930	4337	4593	11981	5972	6009
gm.w. Wiśniowa	8365	4156	4209	-	-	-	8365	4156	4209
Powiat tarnobrzeski	54034	26632	27402	13015	6299	6716	41019	20333	20686
gm. m-w. Baranów Sandomierski	12130	6016	6114	1508	754	754	10622	5262	5360
gm.w. Gorzyce	13505	6698	6807	-	-	-	13505	6698	6807
gm.w. Grębów	9820	4900	4920	-	-	-	9820	4900	4920
gm. m-w. Nowa Dęba	18579	9018	9561	11507	5545	5962	7072	3473	3599
Miasta na prawach powiatu: <i>Cities with powiat status:</i>									
Krosno	47307	22389	24918	47307	22389	24918	-	-	-
Przemyśl	64276	30130	34146	64276	30130	34146	-	-	-
Rzeszów	182028	85964	96064	182028	85964	96064	-	-	-
Tarnobrzeg	48558	23380	25178	48558	23380	25178	-	-	-

TABL. 8. LUDNOŚĆ WEDŁUG PŁCI, WOJEWÓDZTW (NTS 2), POWIATÓW (LAU 1) I GMIN (LAU 2) W 2012 R. (cd.)
POPULATION BY SEX, VOIVODSHIPS (NTS 2), POWIATS (LAU 1) AND GMINAS (LAU 2) IN 2012 (cont.)

Stan w dniu 31 XII
 As of December 31

Wyszczególnienie Specification	Ogółem Total	Mężczyźni Males	Kobiety Females	Miasta Urban areas			Wieś Rural areas		
				razem total	mężczyźni males	kobiety females	razem total	mężczyźni males	kobiety females
WOJ. PODLASKIE	1198690	584841	613849	723303	344772	378531	475387	240069	235318
Powiat augustowski	59873	29315	30558	33285	15752	17533	26588	13563	13025
m. Augustów	30809	14538	16271	30809	14538	16271	-	-	-
gm.w. Augustów	6904	3568	3336	-	-	-	6904	3568	3336
gm.w. Bargłów Kościelny	5800	2894	2906	-	-	-	5800	2894	2906
gm. m-w. Lipsk	5489	2735	2754	2476	1214	1262	3013	1521	1492
gm.w. Nowinka	2972	1516	1456	-	-	-	2972	1516	1456
gm.w. Płaska	2589	1319	1270	-	-	-	2589	1319	1270
gm.w. Sztabin	5310	2745	2565	-	-	-	5310	2745	2565
Powiat białostocki	144388	71098	73290	55335	26708	28627	89053	44390	44663
gm. m-w. Choroszcz	14303	7152	7151	5728	2837	2891	8575	4315	4260
gm. m-w. Czarna Białostocka	11817	5736	6081	9737	4686	5051	2080	1050	1030
gm.w. Dobrzyniewo Duże	8618	4294	4324	-	-	-	8618	4294	4324
gm.w. Gródek	5600	2699	2901	-	-	-	5600	2699	2901
gm.w. Juchnowiec Kościelny	15048	7511	7537	-	-	-	15048	7511	7537
gm. m-w. Łapy	22680	11035	11645	16124	7791	8333	6556	3244	3312
gm. m-w. Michałowo	7138	3559	3579	3221	1574	1647	3917	1985	1932
gm.w. Poświętne	3658	1857	1801	-	-	-	3658	1857	1801
gm. m-w. Supraśl	14151	6863	7288	4673	2218	2455	9478	4645	4833
gm. m-w. Suraz	2079	1034	1045	1012	500	512	1067	534	533
gm.w. Turośń Kościelna	5892	2954	2938	-	-	-	5892	2954	2938
gm. m-w. Tykocin	6440	3140	3300	2010	948	1062	4430	2192	2238
gm. m-w. Wasilków	14943	7221	7722	10326	4939	5387	4617	2282	2335
gm. m-w. Zabłudów	9158	4574	4584	2504	1215	1289	6654	3359	3295
gm.w. Zawady	2863	1469	1394	-	-	-	2863	1469	1394
Powiat bielski	58057	28667	29390	30401	14695	15706	27656	13972	13684
m. Bielsk Podlaski	26525	12767	13758	26525	12767	13758	-	-	-
m. Brańsk	3876	1928	1948	3876	1928	1948	-	-	-
gm.w. Bielsk Podlaski	7097	3547	3550	-	-	-	7097	3547	3550
gm.w. Boćki	4676	2399	2277	-	-	-	4676	2399	2277
gm.w. Brańsk	6196	3206	2990	-	-	-	6196	3206	2990
gm.w. Orla	2975	1432	1543	-	-	-	2975	1432	1543
gm.w. Rudka	2007	1013	994	-	-	-	2007	1013	994
gm.w. Wyszki	4705	2375	2330	-	-	-	4705	2375	2330
Powiat grajewski	49225	24433	24792	27493	13391	14102	21732	11042	10690
m. Grajewo	22375	10860	11515	22375	10860	11515	-	-	-
gm.w. Grajewo	6058	3079	2979	-	-	-	6058	3079	2979
gm.w. Radziłów	4979	2506	2473	-	-	-	4979	2506	2473
gm. m-w. Rajgród	5463	2747	2716	1659	823	836	3804	1924	1880
gm. m-w. Szczuczyn	6409	3236	3173	3459	1708	1751	2950	1528	1422
gm.w. Wąsosz	3941	2005	1936	-	-	-	3941	2005	1936
Powiat hajnowski	45984	22338	23646	23202	11014	12188	22782	11324	11458
m. Hajnówka	21834	10346	11488	21834	10346	11488	-	-	-
gm.w. Białowieża	2300	1161	1139	-	-	-	2300	1161	1139
gm.w. Czeremcha	3460	1698	1762	-	-	-	3460	1698	1762
gm.w. Czyże	2298	1125	1173	-	-	-	2298	1125	1173
gm.w. Dubicze Cerkiewne	1682	842	840	-	-	-	1682	842	840
gm.w. Hajnówka	3999	1999	2000	-	-	-	3999	1999	2000

TABL. 8. LUDNOŚĆ WEDŁUG PŁCI, WOJEWÓDZTW (NTS 2), POWIATÓW (LAU 1) I GMIN (LAU 2) W 2012 R. (cd.)
POPULATION BY SEX, VOIVODSHIPS (NTS 2), POWIATS (LAU 1) AND GMINAS (LAU 2) IN 2012 (cont.)

Stan w dniu 31 XII
 As of December 31

Wyszczególnienie Specification	Ogółem Total	Mężczyźni Males	Kobiety Females	Miasta <i>Urban areas</i>			Wieś <i>Rural areas</i>		
				razem total	mężczyźni males	kobiety females	razem total	mężczyźni males	kobiety females
WOJ. PODLASKIE (cd.)									
Powiat hajnowski (dok.)									
gm. m-w. Kleszczele	2740	1358	1382	1368	668	700	1372	690	682
gm.w. Narew	3832	1864	1968	-	-	-	3832	1864	1968
gm.w. Narewka	3839	1945	1894	-	-	-	3839	1945	1894
Powiat kolneński	39928	20038	19890	13089	6414	6675	26839	13624	13215
m. Kolno	10679	5216	5463	10679	5216	5463	-	-	-
gm.w. Grabowo	3668	1828	1840	-	-	-	3668	1828	1840
gm.w. Kolno	8876	4453	4423	-	-	-	8876	4453	4423
gm.w. Mały Płock	5031	2529	2502	-	-	-	5031	2529	2502
gm. m-w. Stawiski	6464	3252	3212	2410	1198	1212	4054	2054	2000
gm.w. Turośl	5210	2760	2450	-	-	-	5210	2760	2450
Powiat łomżyński	52169	26251	25918	3929	1904	2025	48240	24347	23893
gm. m-w. Jedwabne	5612	2817	2795	1738	835	903	3874	1982	1892
gm.w. Łomża	10813	5439	5374	-	-	-	10813	5439	5374
gm.w. Miastkowo	4337	2192	2145	-	-	-	4337	2192	2145
gm. m-w. Nowogród	4176	2073	2103	2191	1069	1122	1985	1004	981
gm.w. Piątnica	10771	5473	5298	-	-	-	10771	5473	5298
gm.w. Przytuły	2180	1075	1105	-	-	-	2180	1075	1105
gm.w. Śniadowo	5580	2809	2771	-	-	-	5580	2809	2771
gm.w. Wizna	4312	2141	2171	-	-	-	4312	2141	2171
gm.w. Zbójna	4388	2232	2156	-	-	-	4388	2232	2156
Powiat moniecki	42385	21151	21234	15149	7288	7861	27236	13863	13373
gm. m-w. Goniądz	5159	2559	2600	1902	895	1007	3257	1664	1593
gm.w. Jasionówka	2932	1475	1457	-	-	-	2932	1475	1457
gm.w. Jaświły	5327	2733	2594	-	-	-	5327	2733	2594
gm. m-w. Knyszyn	4908	2454	2454	2851	1431	1420	2057	1023	1034
gm.w. Krypno	4091	2043	2048	-	-	-	4091	2043	2048
gm. m-w. Mońki	15424	7568	7856	10396	4962	5434	5028	2606	2422
gm.w. Trzcianne	4544	2319	2225	-	-	-	4544	2319	2225
Powiat sejneński	20963	10459	10504	5641	2681	2960	15322	7778	7544
m. Sejny	5641	2681	2960	5641	2681	2960	-	-	-
gm.w. Giby	2927	1473	1454	-	-	-	2927	1473	1454
gm.w. Krasnopol	3955	2037	1918	-	-	-	3955	2037	1918
gm.w. Puńsk	4308	2152	2156	-	-	-	4308	2152	2156
gm.w. Sejny	4132	2116	2016	-	-	-	4132	2116	2016
Powiat siemiatycki	47358	23326	24032	16972	8115	8857	30386	15211	15175
m. Siemiatycze	14851	7085	7766	14851	7085	7766	-	-	-
gm. m-w. Drohiczyn	6730	3377	3353	2121	1030	1091	4609	2347	2262
gm.w. Dziadkowice	2965	1514	1451	-	-	-	2965	1514	1451
gm.w. Grodzisk	4558	2339	2219	-	-	-	4558	2339	2219
gm.w. Mielnik	2579	1225	1354	-	-	-	2579	1225	1354
gm.w. Milejczyce	2015	941	1074	-	-	-	2015	941	1074
gm.w. Nurzec-Stacja	4271	2107	2164	-	-	-	4271	2107	2164
gm.w. Perlejewo	3036	1528	1508	-	-	-	3036	1528	1508
gm.w. Siemiatycze	6353	3210	3143	-	-	-	6353	3210	3143

TABL. 8. LUDNOŚĆ WEDŁUG PŁCI, WOJEWÓDZTW (NTS 2), POWIATÓW (LAU 1) I GMIN (LAU 2) W 2012 R. (cd.)
POPULATION BY SEX, VOIVODSHIPS (NTS 2), POWIATS (LAU 1) AND GMINAS (LAU 2) IN 2012 (cont.)

Stan w dniu 31 XII
 As of December 31

Wyszczególnienie <i>Specification</i>	Ogółem <i>Total</i>	Mężczyźni <i>Males</i>	Kobiety <i>Females</i>	Miasta <i>Urban areas</i>			Wieś <i>Rural areas</i>		
				razem <i>total</i>	mężczyźni <i>males</i>	kobiety <i>females</i>	razem <i>total</i>	mężczyźni <i>males</i>	kobiety <i>females</i>
WOJ. PODLASKIE (dok.)									
Powiat sokólski	71128	35167	35961	29715	14307	15408	41413	20860	20553
gm. m-w. Dąbrowa Białostocka	12398	6173	6225	5991	2895	3096	6407	3278	3129
gm.w. Janów	4321	2127	2194	-	-	-	4321	2127	2194
gm.w. Korycin	3448	1738	1710	-	-	-	3448	1738	1710
gm. m-w. Krynki	3309	1620	1689	2550	1230	1320	759	390	369
gm.w. Kuźnica	4276	2146	2130	-	-	-	4276	2146	2130
gm.w. Nowy Dwór	2798	1395	1403	-	-	-	2798	1395	1403
gm.w. Sidra	3664	1865	1799	-	-	-	3664	1865	1799
gm. m-w. Sokółka	26465	12913	13552	18902	9089	9813	7563	3824	3739
gm. m-w. Suchowola	7232	3571	3661	2272	1093	1179	4960	2478	2482
gm.w. Szudziałowo	3217	1619	1598	-	-	-	3217	1619	1598
Powiat suwalski	36024	18371	17653	-	-	-	36024	18371	17653
gm.w. Bakalarzewo	3077	1591	1486	-	-	-	3077	1591	1486
gm.w. Filipów	4524	2339	2185	-	-	-	4524	2339	2185
gm.w. Jeleniewo	3162	1634	1528	-	-	-	3162	1634	1528
gm.w. Przerośl	3059	1560	1499	-	-	-	3059	1560	1499
gm.w. Raczek	6071	3068	3003	-	-	-	6071	3068	3003
gm.w. Rutka-Tartak	2470	1266	1204	-	-	-	2470	1266	1204
gm.w. Suwałki	7252	3645	3607	-	-	-	7252	3645	3607
gm.w. Szypliszki	3946	2008	1938	-	-	-	3946	2008	1938
gm.w. Wizajny	2463	1260	1203	-	-	-	2463	1260	1203
Powiat wysokomazowiecki	59154	29845	29309	19312	9470	9842	39842	20375	19467
m. Wysokie Mazowieckie	9470	4579	4891	9470	4579	4891	-	-	-
gm. m-w. Ciechanowiec	9122	4632	4490	4886	2422	2464	4236	2210	2026
gm. m-w. Czyżew	6590	3320	3270	2634	1293	1341	3956	2027	1929
gm.w. Klukowo	4566	2368	2198	-	-	-	4566	2368	2198
gm.w. Kobylin-Borzymy	3419	1772	1647	-	-	-	3419	1772	1647
gm.w. Kulesze Kościelne	3255	1647	1608	-	-	-	3255	1647	1608
gm.w. Nowe Piekuty	4109	2079	2030	-	-	-	4109	2079	2030
gm.w. Sokoły	5915	2971	2944	-	-	-	5915	2971	2944
gm. m-w. Szepietowo	7303	3723	3580	2322	1176	1146	4981	2547	2434
gm.w. Wysokie Mazowieckie	5405	2754	2651	-	-	-	5405	2754	2651
Powiat zambrowski	44917	22245	22672	22643	10896	11747	22274	11349	10925
m. Zambrów	22643	10896	11747	22643	10896	11747	-	-	-
gm.w. Kołaki Kościelne	2429	1227	1202	-	-	-	2429	1227	1202
gm.w. Rutki	5875	3016	2859	-	-	-	5875	3016	2859
gm.w. Szumowo	4982	2538	2444	-	-	-	4982	2538	2444
gm.w. Zambrów	8988	4568	4420	-	-	-	8988	4568	4420
Miasta na prawach powiatu: <i>Cities with powiat status:</i>									
Białystok	294921	138681	156240	294921	138681	156240	-	-	-
Łomża	62812	30206	32606	62812	30206	32606	-	-	-
Suwałki	69404	33250	36154	69404	33250	36154	-	-	-

TABL. 8. LUDNOŚĆ WEDŁUG PŁCI, WOJEWÓDZTW (NTS 2), POWIATÓW (LAU 1) I GMIN (LAU 2) W 2012 R. (cd.)
POPULATION BY SEX, VOIVODSHIPS (NTS 2), POWIATS (LAU 1) AND GMINAS (LAU 2) IN 2012 (cont.)

Stan w dniu 31 XII
 As of December 31

Wyszczególnienie Specification	Ogółem Total	Mężczyźni Males	Kobiety Females	Miasta <i>Urban areas</i>			Wieś <i>Rural areas</i>		
				razem total	mężczyźni males	kobiety females	razem total	mężczyźni males	kobiety females
WOJ. POMORSKIE	2290070	1116576	1173494	1497479	716130	781349	792591	400446	392145
Powiat bytowski	78331	39059	39272	28053	13553	14500	50278	25506	24772
gm.w. Borzytuchom	3002	1528	1474	-	-	-	3002	1528	1474
gm. m-w. Bytów	24914	12199	12715	17002	8183	8819	7912	4016	3896
gm.w. Czarna Dąbrówka	5799	2953	2846	-	-	-	5799	2953	2846
gm.w. Kołczygłowy	4264	2130	2134	-	-	-	4264	2130	2134
gm.w. Lipnica	5097	2628	2469	-	-	-	5097	2628	2469
gm. m-w. Miastko	20146	9994	10152	11051	5370	5681	9095	4624	4471
gm.w. Parchowo	3640	1808	1832	-	-	-	3640	1808	1832
gm.w. Studzienice	3556	1788	1768	-	-	-	3556	1788	1768
gm.w. Trzebielino	3745	1889	1856	-	-	-	3745	1889	1856
gm.w. Tuchomie	4168	2142	2026	-	-	-	4168	2142	2026
Powiat chojnicki	95994	47348	48646	55336	26750	28586	40658	20598	20060
m. Chojnice	40306	19421	20885	40306	19421	20885	-	-	-
gm. m-w. Brusy	14079	7054	7025	4985	2462	2523	9094	4592	4502
gm.w. Chojnice	17845	9047	8798	-	-	-	17845	9047	8798
gm. m-w. Czersk	21491	10666	10825	10045	4867	5178	11446	5799	5647
gm.w. Konarzyny	2273	1160	1113	-	-	-	2273	1160	1113
Powiat człuchowski	57402	28379	29023	25884	12503	13381	31518	15876	15642
m. Człuchów	14536	7000	7536	14536	7000	7536	-	-	-
gm. m-w. Czarne	9394	4628	4766	6107	2942	3165	3287	1686	1601
gm.w. Człuchów	10686	5456	5230	-	-	-	10686	5456	5230
gm. m-w. Debrzno	9301	4585	4716	5241	2561	2680	4060	2024	2036
gm.w. Koczała	3488	1729	1759	-	-	-	3488	1729	1759
gm.w. Przechlewo	6307	3176	3131	-	-	-	6307	3176	3131
gm.w. Rzeczenica	3690	1805	1885	-	-	-	3690	1805	1885
Powiat gdański	103167	50859	52308	28621	13674	14947	74546	37185	37361
m. Pruszcz Gdański	28621	13674	14947	28621	13674	14947	-	-	-
gm.w. Cedry Wielkie	6826	3397	3429	-	-	-	6826	3397	3429
gm.w. Kolbudy	15004	7371	7633	-	-	-	15004	7371	7633
gm.w. Pruszcz Gdański	23454	11639	11815	-	-	-	23454	11639	11815
gm.w. Przywidz	5697	2934	2763	-	-	-	5697	2934	2763
gm.w. Pszczółki	8731	4332	4399	-	-	-	8731	4332	4399
gm.w. Suchy Dąb	4142	2142	2000	-	-	-	4142	2142	2000
gm.w. Trąbki Wielkie	10692	5370	5322	-	-	-	10692	5370	5322
Powiat kartuski	123094	61680	61414	21507	10358	11149	101587	51322	50265
gm.w. Chmielno	7238	3662	3576	-	-	-	7238	3662	3576
gm. m-w. Kartuzy	32878	16172	16706	15007	7157	7850	17871	9015	8856
gm.w. Przdokowo	8165	4133	4032	-	-	-	8165	4133	4032
gm.w. Sierakowice	18399	9314	9085	-	-	-	18399	9314	9085
gm.w. Somonino	9978	5106	4872	-	-	-	9978	5106	4872
gm.w. Stężycza	9835	4988	4847	-	-	-	9835	4988	4847
gm.w. Sulęczyño	5187	2628	2559	-	-	-	5187	2628	2559
gm. m-w. Żukowo	31414	15677	15737	6500	3201	3299	24914	12476	12438
Powiat kościerski	71041	35550	35491	23779	11587	12192	47262	23963	23299
m. Kościerzyna	23779	11587	12192	23779	11587	12192	-	-	-
gm.w. Dziemiany	4243	2087	2156	-	-	-	4243	2087	2156
gm.w. Karsin	6205	3114	3091	-	-	-	6205	3114	3091

TABL. 8. LUDNOŚĆ WEDŁUG PŁCI, WOJEWÓDZTW (NTS 2), POWIATÓW (LAU 1) I GMIN (LAU 2) W 2012 R. (cd.)
POPULATION BY SEX, VOIVODSHIPS (NTS 2), POWIATS (LAU 1) AND GMINAS (LAU 2) IN 2012 (cont.)

Stan w dniu 31 XII
 As of December 31

Wyszczególnienie Specification	Ogółem Total	Mężczyźni Males	Kobiety Females	Miasta <i>Urban areas</i>			Wieś <i>Rural areas</i>		
				razem total	mężczyźni males	kobiety females	razem total	mężczyźni males	kobiety females
WOJ. POMORSKIE (cd.)									
Powiat kościerski (dok.)									
gm.w. Kościerzyna	15209	7708	7501	-	-	-	15209	7708	7501
gm.w. Liniewo	4634	2357	2277	-	-	-	4634	2357	2277
gm.w. Lipusz	3603	1863	1740	-	-	-	3603	1863	1740
gm.w. Nowa Karczma	6720	3375	3345	-	-	-	6720	3375	3345
gm.w. Stara Kiszewa	6648	3459	3189	-	-	-	6648	3459	3189
Powiat kwidzyński	83783	41594	42189	47786	23229	24557	35997	18365	17632
m. Kwidzyn	38931	18890	20041	38931	18890	20041	-	-	-
gm.w. Gardeja	8482	4312	4170	-	-	-	8482	4312	4170
gm.w. Kwidzyn	11119	5657	5462	-	-	-	11119	5657	5462
gm. m-w. Prabuty	13373	6699	6674	8855	4339	4516	4518	2360	2158
gm.w. Ryjewo	5985	3116	2869	-	-	-	5985	3116	2869
gm.w. Sadlinki	5893	2920	2973	-	-	-	5893	2920	2973
Powiat lęborski	66186	32622	33564	39452	19091	20361	26734	13531	13203
m. Lębork	35588	17232	18356	35588	17232	18356	-	-	-
m. Łeba	3864	1859	2005	3864	1859	2005	-	-	-
gm.w. Cewice	7352	3724	3628	-	-	-	7352	3724	3628
gm.w. Nowa Wieś Lęborska	13369	6793	6576	-	-	-	13369	6793	6576
gm.w. Wicko	6013	3014	2999	-	-	-	6013	3014	2999
Powiat malborski	64697	31654	33043	43664	21070	22594	21033	10584	10449
m. Malbork	39252	18935	20317	39252	18935	20317	-	-	-
gm.w. Lichnowy	4801	2411	2390	-	-	-	4801	2411	2390
gm.w. Malbork	4620	2333	2287	-	-	-	4620	2333	2287
gm.w. Miłoradz	3365	1688	1677	-	-	-	3365	1688	1677
gm. m-w. Nowy Staw	7926	3936	3990	4412	2135	2277	3514	1801	1713
gm.w. Stare Pole	4733	2351	2382	-	-	-	4733	2351	2382
Powiat nowodworski	36459	18154	18305	11520	5557	5963	24939	12597	12342
m. Krynica Morska	1349	649	700	1349	649	700	-	-	-
gm. m-w. Nowy Dwór Gdański	18252	8996	9256	10171	4908	5263	8081	4088	3993
gm.w. Ostaszewo	3243	1684	1559	-	-	-	3243	1684	1559
gm.w. Stegna	9946	5003	4943	-	-	-	9946	5003	4943
gm.w. Sztutowo	3669	1822	1847	-	-	-	3669	1822	1847
Powiat pucki	80738	40119	40619	34544	16875	17669	46194	23244	22950
m. Hel	3737	1891	1846	3737	1891	1846	-	-	-
m. Jastarnia	3905	1891	2014	3905	1891	2014	-	-	-
m. Puck	11520	5586	5934	11520	5586	5934	-	-	-
m. Władysławowo	15382	7507	7875	15382	7507	7875	-	-	-
gm.w. Kosakowo	11023	5520	5503	-	-	-	11023	5520	5503
gm.w. Krokowa	10596	5398	5198	-	-	-	10596	5398	5198
gm.w. Puck	24575	12326	12249	-	-	-	24575	12326	12249
Powiat słupski	97367	48868	48499	20197	9790	10407	77170	39078	38092
m. Ustka	16379	7887	8492	16379	7887	8492	-	-	-
gm.w. Damnica	6295	3211	3084	-	-	-	6295	3211	3084
gm.w. Dębica Kaszubska	9810	4926	4884	-	-	-	9810	4926	4884
gm.w. Główczyce	9552	4847	4705	-	-	-	9552	4847	4705
gm. m-w. Kępice	9510	4883	4627	3818	1903	1915	5692	2980	2712
gm.w. Kobylnica	10965	5545	5420	-	-	-	10965	5545	5420

TABL. 8. LUDNOŚĆ WEDŁUG PŁCI, WOJEWÓDZTW (NTS 2), POWIATÓW (LAU 1) I GMIN (LAU 2) W 2012 R. (cd.)
POPULATION BY SEX, VOIVODSHIPS (NTS 2), POWIATS (LAU 1) AND GMINAS (LAU 2) IN 2012 (cont.)

Stan w dniu 31 XII
 As of December 31

Wyszczególnienie <i>Specification</i>	Ogółem <i>Total</i>	Mężczyźni <i>Males</i>	Kobiety <i>Females</i>	Miasta <i>Urban areas</i>			Wieś <i>Rural areas</i>		
				razem <i>total</i>	mężczyźni <i>males</i>	kobiety <i>females</i>	razem <i>total</i>	mężczyźni <i>males</i>	kobiety <i>females</i>
WOJ. POMORSKIE (dok.)									
Powiat słupski (dok.)									
gm.w. Potęgowo	7168	3620	3548	-	-	-	7168	3620	3548
gm.w. Słupsk	16065	8066	7999	-	-	-	16065	8066	7999
gm.w. Smołdzino	3547	1780	1767	-	-	-	3547	1780	1767
gm.w. Ustka	8076	4103	3973	-	-	-	8076	4103	3973
Powiat starogardzki	127097	62621	64476	62821	30338	32483	64276	32283	31993
m. Czarna Woda	3303	1619	1684	3303	1619	1684	-	-	-
m. Skórcz	3605	1776	1829	3605	1776	1829	-	-	-
m. Starogard Gdański	48808	23508	25300	48808	23508	25300	-	-	-
gm.w. Bobowo	3033	1549	1484	-	-	-	3033	1549	1484
gm.w. Kaliska	5283	2643	2640	-	-	-	5283	2643	2640
gm.w. Lubichowo	6221	3122	3099	-	-	-	6221	3122	3099
gm.w. Osieczna	2934	1485	1449	-	-	-	2934	1485	1449
gm.w. Osiek	2475	1269	1206	-	-	-	2475	1269	1206
gm. m-w. Skarszewy	14658	7255	7403	7105	3435	3670	7553	3820	3733
gm.w. Skórcz	4659	2400	2259	-	-	-	4659	2400	2259
gm.w. Smetowo Graniczne	5354	2649	2705	-	-	-	5354	2649	2705
gm.w. Starogard Gdański	15338	7692	7646	-	-	-	15338	7692	7646
gm.w. Zblewo	11426	5654	5772	-	-	-	11426	5654	5772
Powiat sztumski	42658	21276	21382	16017	7767	8250	26641	13509	13132
gm. m-w. Dzierzgoń	9590	4801	4789	5640	2774	2866	3950	2027	1923
gm.w. Mikołajki Pomorskie	3740	1898	1842	-	-	-	3740	1898	1842
gm.w. Stary Dzierzgoń	4164	2092	2072	-	-	-	4164	2092	2072
gm.w. Stary Targ	6429	3273	3156	-	-	-	6429	3273	3156
gm. m-w. Sztum	18735	9212	9523	10377	4993	5384	8358	4219	4139
Powiat tczewski	115975	57123	58852	75921	36834	39087	40054	20289	19765
m. Tczew	60769	29325	31444	60769	29325	31444	-	-	-
gm. m-w. Gniew	16006	7992	8014	6915	3356	3559	9091	4636	4455
gm.w. Morzeszczyn	3778	1932	1846	-	-	-	3778	1932	1846
gm. m-w. Pelplin	16718	8369	8349	8237	4153	4084	8481	4216	4265
gm.w. Subkowy	5466	2784	2682	-	-	-	5466	2784	2682
gm.w. Tczew	13238	6721	6517	-	-	-	13238	6721	6517
Powiat wejherowski	203862	101006	102856	120158	58490	61668	83704	42516	41188
m. Reda	22479	11047	11432	22479	11047	11432	-	-	-
m. Rumia	47304	23106	24198	47304	23106	24198	-	-	-
m. Wejherowo	50375	24337	26038	50375	24337	26038	-	-	-
gm.w. Choczewo	5685	2942	2743	-	-	-	5685	2942	2743
gm.w. Gniewino	7268	3836	3432	-	-	-	7268	3836	3432
gm.w. Linia	6053	3067	2986	-	-	-	6053	3067	2986
gm.w. Luzino	14678	7417	7261	-	-	-	14678	7417	7261
gm.w. Łęczycze	11831	5959	5872	-	-	-	11831	5959	5872
gm.w. Szemud	15718	8012	7706	-	-	-	15718	8012	7706
gm.w. Wejherowo	22471	11283	11188	-	-	-	22471	11283	11188
Miasta na prawach powiatu:									
<i>Cities with powiat status:</i>									
Gdańsk	460427	218144	242283	460427	218144	242283	-	-	-
Gdynia	248726	118111	130615	248726	118111	130615	-	-	-
Słupsk	94849	44726	50123	94849	44726	50123	-	-	-
Sopot	38217	17683	20534	38217	17683	20534	-	-	-

TABL. 8. LUDNOŚĆ WEDŁUG PŁCI, WOJEWÓDZTW (NTS 2), POWIATÓW (LAU 1) I GMIN (LAU 2) W 2012 R. (cd.)
POPULATION BY SEX, VOIVODSHIPS (NTS 2), POWIATS (LAU 1) AND GMINAS (LAU 2) IN 2012 (cont.)

Stan w dniu 31 XII
 As of December 31

Wyszczególnienie Specification	Ogółem Total	Mężczyźni Males	Kobiety Females	Miasta <i>Urban areas</i>			Wieś <i>Rural areas</i>		
				razem total	mężczyźni males	kobiety females	razem total	mężczyźni males	kobiety females
WOJ. ŚLĄSKIE	4615870	2228141	2387729	3579983	1719138	1860845	1035887	509003	526884
Powiat będziński	151650	72297	79353	113830	54159	59671	37820	18138	19682
m. Będzin	58735	27969	30766	58735	27969	30766	-	-	-
m. Czeladź	33345	15815	17530	33345	15815	17530	-	-	-
m. Wojkowice	9172	4343	4829	9172	4343	4829	-	-	-
gm.w. Bobrowniki	11800	5588	6212	-	-	-	11800	5588	6212
gm.w. Mierzęcice	7563	3688	3875	-	-	-	7563	3688	3875
gm.w. Psary	11701	5600	6101	-	-	-	11701	5600	6101
gm. m-w. Siewierz	12234	5889	6345	5478	2627	2851	6756	3262	3494
m. Sławków	7100	3405	3695	7100	3405	3695	-	-	-
Powiat bielski	159241	77593	81648	44314	21309	23005	114927	56284	58643
m. Szczyrk	5760	2749	3011	5760	2749	3011	-	-	-
gm.w. Bestwina	11067	5424	5643	-	-	-	11067	5424	5643
gm.w. Buczkowice	11021	5409	5612	-	-	-	11021	5409	5612
gm. m-w. Czechowice-Dziedzice	44554	21582	22972	35543	17071	18472	9011	4511	4500
gm.w. Jasienica	22602	11140	11462	-	-	-	22602	11140	11462
gm.w. Jaworze	6883	3381	3502	-	-	-	6883	3381	3502
gm.w. Kozy	12429	5956	6473	-	-	-	12429	5956	6473
gm.w. Porąbka	15359	7529	7830	-	-	-	15359	7529	7830
gm. m-w. Wilamowice	16474	8099	8375	3011	1489	1522	13463	6610	6853
gm.w. Wilkowice	13092	6324	6768	-	-	-	13092	6324	6768
Powiat bieruńsko-lędziński	58204	28714	29490	44888	22243	22645	13316	6471	6845
m. Bieruń	19681	9747	9934	19681	9747	9934	-	-	-
m. Imielin	8542	4199	4343	8542	4199	4343	-	-	-
m. Lędziny	16665	8297	8368	16665	8297	8368	-	-	-
gm.w. Bojszowy	7247	3559	3688	-	-	-	7247	3559	3688
gm.w. Chelm Śląski	6069	2912	3157	-	-	-	6069	2912	3157
Powiat cieszyński	177124	85624	91500	81929	38815	43114	95195	46809	48386
m. Cieszyn	36119	16890	19229	36119	16890	19229	-	-	-
m. Ustroń	16002	7571	8431	16002	7571	8431	-	-	-
m. Wisła	11333	5481	5852	11333	5481	5852	-	-	-
gm.w. Brenna	10923	5368	5555	-	-	-	10923	5368	5555
gm.w. Chybie	9488	4680	4808	-	-	-	9488	4680	4808
gm.w. Dębowiec	5665	2817	2848	-	-	-	5665	2817	2848
gm.w. Golezów	12753	6151	6602	-	-	-	12753	6151	6602
gm.w. Hażlach	10543	5186	5357	-	-	-	10543	5186	5357
gm.w. Istebna	11854	5910	5944	-	-	-	11854	5910	5944
gm. m-w. Skoczów	26696	12834	13862	14868	7061	7807	11828	5773	6055
gm. m-w. Strumień	12659	6334	6325	3607	1812	1795	9052	4522	4530
gm.w. Zebrzydowice	13089	6402	6687	-	-	-	13089	6402	6687
Powiat częstochowski	135404	66356	69048	16096	7704	8392	119308	58652	60656
gm. m-w. Blachownia	13233	6290	6943	9863	4653	5210	3370	1637	1733
gm.w. Dąbrowa Zielona	4026	1979	2047	-	-	-	4026	1979	2047
gm.w. Janów	5998	2985	3013	-	-	-	5998	2985	3013
gm.w. Kamienica Polska	5602	2726	2876	-	-	-	5602	2726	2876
gm.w. Kłomnice	13771	6663	7108	-	-	-	13771	6663	7108
gm. m-w. Koniecpol	9998	4965	5033	6233	3051	3182	3765	1914	1851
gm.w. Konopiska	10714	5196	5518	-	-	-	10714	5196	5518
gm.w. Kruszyna	4915	2424	2491	-	-	-	4915	2424	2491

TABL. 8. LUDNOŚĆ WEDŁUG PŁCI, WOJEWÓDZTW (NTS 2), POWIATÓW (LAU 1) I GMIN (LAU 2) W 2012 R. (cd.)
POPULATION BY SEX, VOIVODSHIPS (NTS 2), POWIATS (LAU 1) AND GMINAS (LAU 2) IN 2012 (cont.)

Stan w dniu 31 XII
 As of December 31

Wyszczególnienie Specification	Ogółem Total	Mężczyźni Males	Kobiety Females	Miasta Urban areas			Wieś Rural areas		
				razem total	mężczyźni males	kobiety females	razem total	mężczyźni males	kobiety females
WOJ. ŚLĄSKIE (cd.)									
Powiat częstochowski (dok.)									
gm.w. Lelów	5012	2498	2514	-	-	-	5012	2498	2514
gm.w. Mstów	10635	5227	5408	-	-	-	10635	5227	5408
gm.w. Mykanów	14692	7297	7395	-	-	-	14692	7297	7395
gm.w. Olsztyn	7257	3628	3629	-	-	-	7257	3628	3629
gm.w. Poczesna	12782	6238	6544	-	-	-	12782	6238	6544
gm.w. Przyrów	3906	1964	1942	-	-	-	3906	1964	1942
gm.w. Rędziny	10046	4912	5134	-	-	-	10046	4912	5134
gm.w. Starcza	2817	1364	1453	-	-	-	2817	1364	1453
Powiat gliwicki	115299	56060	59239	63573	30799	32774	51726	25261	26465
m. Knurów	39320	19188	20132	39320	19188	20132	-	-	-
m. Pyskowice	18704	9007	9697	18704	9007	9697	-	-	-
gm.w. Gierałtowiec	11328	5481	5847	-	-	-	11328	5481	5847
gm.w. Pilchowice	11250	5498	5752	-	-	-	11250	5498	5752
gm.w. Rudziniec	10590	5193	5397	-	-	-	10590	5193	5397
gm. m-w. Sośnicowice	8659	4161	4498	1854	818	1036	6805	3343	3462
gm. m-w. Toszek	9526	4670	4856	3695	1786	1909	5831	2884	2947
gm.w. Wielowieś	5922	2862	3060	-	-	-	5922	2862	3060
Powiat kłobucki	85735	42218	43517	17773	8549	9224	67962	33669	34293
gm. m-w. Kłobuck	20735	10072	10663	13281	6361	6920	7454	3711	3743
gm. m-w. Krzepice	9297	4584	4713	4492	2188	2304	4805	2396	2409
gm.w. Lipie	6462	3184	3278	-	-	-	6462	3184	3278
gm.w. Miedźno	7647	3756	3891	-	-	-	7647	3756	3891
gm.w. Opatów	6868	3411	3457	-	-	-	6868	3411	3457
gm.w. Panki	5102	2528	2574	-	-	-	5102	2528	2574
gm.w. Popów	6036	3016	3020	-	-	-	6036	3016	3020
gm.w. Przystajń	5961	2956	3005	-	-	-	5961	2956	3005
gm.w. Wręczyca Wielka	17627	8711	8916	-	-	-	17627	8711	8916
Powiat lubliniecki	77347	38105	39242	28851	14164	14687	48496	23941	24555
m. Lubliniec	24394	11951	12443	24394	11951	12443	-	-	-
gm.w. Boronów	3329	1659	1670	-	-	-	3329	1659	1670
gm.w. Ciasna	7742	3815	3927	-	-	-	7742	3815	3927
gm.w. Herby	6932	3437	3495	-	-	-	6932	3437	3495
gm.w. Kochanowice	6850	3336	3514	-	-	-	6850	3336	3514
gm.w. Koszęcin	11816	5822	5994	-	-	-	11816	5822	5994
gm.w. Pawonków	6592	3266	3326	-	-	-	6592	3266	3326
gm. m-w. Woźniki	9692	4819	4873	4457	2213	2244	5235	2606	2629
Powiat mikołowski	95217	46372	48845	81887	39803	42084	13330	6569	6761
m. Łaziska Górne	22467	10881	11586	22467	10881	11586	-	-	-
m. Mikołów	39597	19109	20488	39597	19109	20488	-	-	-
m. Orzesze	19823	9813	10010	19823	9813	10010	-	-	-
gm.w. Ornontowice	5912	2928	2984	-	-	-	5912	2928	2984
gm.w. Wry	7418	3641	3777	-	-	-	7418	3641	3777
Powiat myszkowski	71964	34875	37089	39630	19052	20578	32334	15823	16511
m. Myszków	32694	15703	16991	32694	15703	16991	-	-	-
gm. m-w. Koziegłowy	14366	6982	7384	2475	1193	1282	11891	5789	6102
gm.w. Niegowa	5707	2873	2834	-	-	-	5707	2873	2834

TABL. 8. LUDNOŚĆ WEDŁUG PŁCI, WOJEWÓDZTW (NTS 2), POWIATÓW (LAU 1) I GMIN (LAU 2) W 2012 R. (cd.)
POPULATION BY SEX, VOIVODSHIPS (NTS 2), POWIATS (LAU 1) AND GMINAS (LAU 2) IN 2012 (cont.)

Stan w dniu 31 XII
 As of December 31

Wyszczególnienie Specification	Ogółem Total	Mężczyźni Males	Kobiety Females	Miasta Urban areas			Wieś Rural areas		
				razem total	mężczyźni males	kobiety females	razem total	mężczyźni males	kobiety females
WOJ. ŚLĄSKIE (cd.)									
Powiat myszkowski (dok.)									
gm.w. Poraj	10892	5256	5636	-	-	-	10892	5256	5636
gm. m-w. Żarki	8305	4061	4244	4461	2156	2305	3844	1905	1939
Powiat pszczyński	108657	53341	55316	26003	12456	13547	82654	40885	41769
gm.w. Goczałkowice-Zdrój	6608	3196	3412	-	-	-	6608	3196	3412
gm.w. Kobiór	4870	2417	2453	-	-	-	4870	2417	2453
gm.w. Miedźna	16102	8105	7997	-	-	-	16102	8105	7997
gm.w. Pawłowice	18015	8925	9090	-	-	-	18015	8925	9090
gm. m-w. Pszczyna	51271	24892	26379	26003	12456	13547	25268	12436	12832
gm.w. Suszec	11791	5806	5985	-	-	-	11791	5806	5985
Powiat raciborski	109929	52996	56933	63806	30507	33299	46123	22489	23634
m. Racibórz	56084	26707	29377	56084	26707	29377	-	-	-
gm.w. Kornowac	5012	2469	2543	-	-	-	5012	2469	2543
gm. m-w. Krzanowice	5882	2871	3011	2218	1049	1169	3664	1822	1842
gm.w. Krzyżanowice	11439	5523	5916	-	-	-	11439	5523	5916
gm. m-w. Kuźnia Raciborska	12029	6005	6024	5504	2751	2753	6525	3254	3271
gm.w. Nędza	7348	3598	3750	-	-	-	7348	3598	3750
gm.w. Pietrowice Wielkie	6957	3315	3642	-	-	-	6957	3315	3642
gm.w. Rudnik	5178	2508	2670	-	-	-	5178	2508	2670
Powiat rybnicki	76597	37750	38847	28534	14051	14483	48063	23699	24364
gm. m-w. Czerwionka-Leszczyny	41981	20698	21283	28534	14051	14483	13447	6647	6800
gm.w. Gaszowice	9220	4546	4674	-	-	-	9220	4546	4674
gm.w. Jejkowice	3990	2002	1988	-	-	-	3990	2002	1988
gm.w. Lyski	9490	4657	4833	-	-	-	9490	4657	4833
gm.w. Świerklany	11916	5847	6069	-	-	-	11916	5847	6069
Powiat tarnogórski	138770	67470	71300	94295	45556	48739	44475	21914	22561
m. Kalety	8658	4241	4417	8658	4241	4417	-	-	-
m. Miasteczko Śląskie	7494	3629	3865	7494	3629	3865	-	-	-
m. Radzionków	17141	8307	8834	17141	8307	8834	-	-	-
m. Tarnowskie Góry	61002	29379	31623	61002	29379	31623	-	-	-
gm.w. Krupski Młyn	3318	1638	1680	-	-	-	3318	1638	1680
gm.w. Ożarówce	5596	2729	2867	-	-	-	5596	2729	2867
gm.w. Świerklaniec	11582	5644	5938	-	-	-	11582	5644	5938
gm.w. Tworóg	8126	4022	4104	-	-	-	8126	4022	4104
gm.w. Zbrosławice	15853	7881	7972	-	-	-	15853	7881	7972
Powiat wodzisławski	158400	77147	81253	103581	50147	53434	54819	27000	27819
m. Pszów	14269	7003	7266	14269	7003	7266	-	-	-
m. Radlin	18146	8777	9369	18146	8777	9369	-	-	-
m. Rydułtowy	21928	10610	11318	21928	10610	11318	-	-	-
m. Wodzisław Śląski	49238	23757	25481	49238	23757	25481	-	-	-
gm.w. Godów	13305	6538	6767	-	-	-	13305	6538	6767
gm.w. Gorzyce	20644	10225	10419	-	-	-	20644	10225	10419
gm.w. Lubomia	8009	3877	4132	-	-	-	8009	3877	4132
gm.w. Markłowice	5452	2662	2790	-	-	-	5452	2662	2790
gm.w. Mszana	7409	3698	3711	-	-	-	7409	3698	3711

TABL. 8. LUDNOŚĆ WEDŁUG PŁCI, WOJEWÓDZTW (NTS 2), POWIATÓW (LAU 1) I GMIN (LAU 2) W 2012 R. (cd.)
POPULATION BY SEX, VOIVODSHIPS (NTS 2), POWIATS (LAU 1) AND GMINAS (LAU 2) IN 2012 (cont.)

Stan w dniu 31 XII
 As of December 31

Wyszczególnienie <i>Specification</i>	Ogółem <i>Total</i>	Mężczyźni <i>Males</i>	Kobiety <i>Females</i>	Miasta <i>Urban areas</i>			Wieś <i>Rural areas</i>		
				razem <i>total</i>	mężczyźni <i>males</i>	kobiety <i>females</i>	razem <i>total</i>	mężczyźni <i>males</i>	kobiety <i>females</i>
WOJ. ŚLĄSKIE (dok.)									
Powiat zawierciański	122325	59203	63122	77764	37104	40660	44561	22099	22462
m. Poręba	8833	4216	4617	8833	4216	4617	-	-	-
m. Zawiercie	51688	24526	27162	51688	24526	27162	-	-	-
gm.w. Irządze	2808	1394	1414	-	-	-	2808	1394	1414
gm.w. Kroczyce	6333	3171	3162	-	-	-	6333	3171	3162
gm. m-w. Łazy	16120	7837	8283	7089	3433	3656	9031	4404	4627
gm. m-w. Ogrodzieniec	9451	4599	4852	4412	2118	2294	5039	2481	2558
gm. m-w. Pilica	8924	4462	4462	1970	978	992	6954	3484	3470
gm. m-w. Szczekociny	8089	3987	4102	3772	1833	1939	4317	2154	2163
gm.w. Włodowice	5289	2609	2680	-	-	-	5289	2609	2680
gm.w. Żarnowiec	4790	2402	2388	-	-	-	4790	2402	2388
Powiat żywiecki	153119	74847	78272	32341	15547	16794	120778	59300	61478
m. Żywiec	32341	15547	16794	32341	15547	16794	-	-	-
gm.w. Czernichów	6744	3267	3477	-	-	-	6744	3267	3477
gm.w. Gilowice	6052	2951	3101	-	-	-	6052	2951	3101
gm.w. Jeleśnia	13474	6709	6765	-	-	-	13474	6709	6765
gm.w. Koszarawa	2450	1226	1224	-	-	-	2450	1226	1224
gm.w. Lipowa	10286	4961	5325	-	-	-	10286	4961	5325
gm.w. Łękawica	4448	2204	2244	-	-	-	4448	2204	2244
gm.w. Łodygowice	13726	6722	7004	-	-	-	13726	6722	7004
gm.w. Milówka	10104	4963	5141	-	-	-	10104	4963	5141
gm.w. Radziechowy-Wieprz	12997	6366	6631	-	-	-	12997	6366	6631
gm.w. Rajcza	9094	4424	4670	-	-	-	9094	4424	4670
gm.w. Ślemień	3521	1727	1794	-	-	-	3521	1727	1794
gm.w. Świnna	8074	3919	4155	-	-	-	8074	3919	4155
gm.w. Ujszoły	4685	2359	2326	-	-	-	4685	2359	2326
gm.w. Węgierska Górka	15123	7502	7621	-	-	-	15123	7502	7621
Miasta na prawach powiatu:									
<i>Cities with powiat status:</i>									
Bielsko-Biała	174370	82238	92132	174370	82238	92132	-	-	-
Bytom	174724	83738	90986	174724	83738	90986	-	-	-
Chorzów	111168	52974	58194	111168	52974	58194	-	-	-
Częstochowa	234472	110173	124299	234472	110173	124299	-	-	-
Dąbrowa Górnicza	124701	60006	64695	124701	60006	64695	-	-	-
Gliwice	186210	89750	96460	186210	89750	96460	-	-	-
Jastrzębie-Zdrój	91723	45048	46675	91723	45048	46675	-	-	-
Jaworzno	94305	45858	48447	94305	45858	48447	-	-	-
Katowice	307233	146114	161119	307233	146114	161119	-	-	-
Mysłowice	75305	36555	38750	75305	36555	38750	-	-	-
Piekary Śląskie	57502	27582	29920	57502	27582	29920	-	-	-
Ruda Śląska	142346	69042	73304	142346	69042	73304	-	-	-
Rybnik	140789	68762	72027	140789	68762	72027	-	-	-
Siemianowice Śląskie	69539	33244	36295	69539	33244	36295	-	-	-
Sosnowiec	213513	101379	112134	213513	101379	112134	-	-	-
Świętochłowice	52372	25193	27179	52372	25193	27179	-	-	-
Tychy	129112	62304	66808	129112	62304	66808	-	-	-
Zabrze	179452	86736	92716	179452	86736	92716	-	-	-
Żory	62052	30477	31575	62052	30477	31575	-	-	-

TABL. 8. LUDNOŚĆ WEDŁUG PŁCI, WOJEWÓDZTW (NTS 2), POWIATÓW (LAU 1) I GMIN (LAU 2) W 2012 R. (cd.)
POPULATION BY SEX, VOIVODSHIPS (NTS 2), POWIATS (LAU 1) AND GMINAS (LAU 2) IN 2012 (cont.)

Stan w dniu 31 XII
 As of December 31

Wyszczególnienie <i>Specification</i>	Ogółem <i>Total</i>	Mężczyźni <i>Males</i>	Kobiety <i>Females</i>	Miasta <i>Urban areas</i>			Wieś <i>Rural areas</i>		
				razem <i>total</i>	mężczyźni <i>males</i>	kobiety <i>females</i>	razem <i>total</i>	mężczyźni <i>males</i>	kobiety <i>females</i>
WOJ. ŚWIĘTOKRZYSKIE	1273995	622370	651625	572136	272387	299749	701859	349983	351876
Powiat buski	73934	36096	37838	16860	7836	9024	57074	28260	28814
gm. m-w. Busko-Zdrój	32899	15782	17117	16860	7836	9024	16039	7946	8093
gm.w. Gnojno	4561	2330	2231	-	-	-	4561	2330	2231
gm.w. Nowy Korczyn	6289	3125	3164	-	-	-	6289	3125	3164
gm.w. Pacanów	7720	3741	3979	-	-	-	7720	3741	3979
gm.w. Solec-Zdrój	5111	2510	2601	-	-	-	5111	2510	2601
gm.w. Stopnica	7819	3880	3939	-	-	-	7819	3880	3939
gm.w. Tuczepy	3793	1887	1906	-	-	-	3793	1887	1906
gm.w. Wiślica	5742	2841	2901	-	-	-	5742	2841	2901
Powiat jędrzejowski	88285	43744	44541	26658	12918	13740	61627	30826	30801
gm.w. Imielno	4456	2233	2223	-	-	-	4456	2233	2223
gm. m-w. Jędrzejów	28972	14074	14898	15982	7613	8369	12990	6461	6529
gm. m-w. Małogoszcz	11788	5916	5872	3975	1956	2019	7813	3960	3853
gm.w. Nagłowice	5173	2597	2576	-	-	-	5173	2597	2576
gm.w. Oksa	4695	2358	2337	-	-	-	4695	2358	2337
gm. m-w. Sędziszów	12932	6414	6518	6701	3349	3352	6231	3065	3166
gm.w. Słupia (Jędrzejowska)	4381	2173	2208	-	-	-	4381	2173	2208
gm.w. Sobków	8495	4285	4210	-	-	-	8495	4285	4210
gm.w. Wodzisław	7393	3694	3699	-	-	-	7393	3694	3699
Powiat kazimierski	35275	17341	17934	7172	3415	3757	28103	13926	14177
gm.w. Bejsce	4252	2050	2202	-	-	-	4252	2050	2202
gm.w. Czarnocin	3985	1998	1987	-	-	-	3985	1998	1987
gm. m-w. Kazimierza Wielka	16774	8161	8613	5832	2768	3064	10942	5393	5549
gm.w. Opatowiec	3470	1734	1736	-	-	-	3470	1734	1736
gm. m-w. Skalmierz	6794	3398	3396	1340	647	693	5454	2751	2703
Powiat kielecki	207085	103343	103742	13604	6717	6887	193481	96626	96855
gm.w. Bieliny	10131	5039	5092	-	-	-	10131	5039	5092
gm. m-w. Bodzentyn	11749	5867	5882	2290	1116	1174	9459	4751	4708
gm. m-w. Chęciny	15136	7491	7645	4448	2221	2227	10688	5270	5418
gm. m-w. Chmielnik	11572	5823	5749	3937	1905	2032	7635	3918	3717
gm. m-w. Daleszyce	15534	7774	7760	2929	1475	1454	12605	6299	6306
gm.w. Górno	13710	6840	6870	-	-	-	13710	6840	6870
gm.w. Łagów	7018	3601	3417	-	-	-	7018	3601	3417
gm.w. Łopuszno	9080	4571	4509	-	-	-	9080	4571	4509
gm.w. Masłów	10468	5296	5172	-	-	-	10468	5296	5172
gm.w. Miedziana Góra	10949	5362	5587	-	-	-	10949	5362	5587
gm.w. Mniów	9387	4587	4800	-	-	-	9387	4587	4800
gm.w. Morawica	15129	7631	7498	-	-	-	15129	7631	7498
gm.w. Nowa Słupia	9708	4846	4862	-	-	-	9708	4846	4862
gm.w. Piekoszów	16146	7975	8171	-	-	-	16146	7975	8171
gm.w. Pierzchnica	4836	2436	2400	-	-	-	4836	2436	2400
gm.w. Raków	5797	2954	2843	-	-	-	5797	2954	2843
gm.w. Sitkówka-Nowiny	7531	3711	3820	-	-	-	7531	3711	3820
gm.w. Strawczyn	10288	5165	5123	-	-	-	10288	5165	5123
gm.w. Zagnańsk	12916	6374	6542	-	-	-	12916	6374	6542

TABL. 8. LUDNOŚĆ WEDŁUG PŁCI, WOJEWÓDZTW (NTS 2), POWIATÓW (LAU 1) I GMIN (LAU 2) W 2012 R. (cd.)
POPULATION BY SEX, VOIVODSHIPS (NTS 2), POWIATS (LAU 1) AND GMINAS (LAU 2) IN 2012 (cont.)

Stan w dniu 31 XII
 As of December 31

Wyszczególnienie Specification	Ogółem Total	Mężczyźni Males	Kobiety Females	Miasta Urban areas			Wieś Rural areas		
				razem total	mężczyźni males	kobiety females	razem total	mężczyźni males	kobiety females
WOJ. ŚWIĘTOKRZYSKIE (cd.)									
Powiat konecki	83927	41438	42489	26615	12793	13822	57312	28645	28667
gm.w. Fałków	4716	2361	2355	-	-	-	4716	2361	2355
gm.w. Gowarczów	4748	2387	2361	-	-	-	4748	2387	2361
gm. m-w. Końskie	36727	17824	18903	20530	9851	10679	16197	7973	8224
gm.w. Radoszyce	9209	4664	4545	-	-	-	9209	4664	4545
gm.w. Ruda Maleniecka	3268	1621	1647	-	-	-	3268	1621	1647
gm.w. Słupia (Konecka)	3456	1819	1637	-	-	-	3456	1819	1637
gm.w. Smyków	3775	1916	1859	-	-	-	3775	1916	1859
gm. m-w. Stąporków	18028	8846	9182	6085	2942	3143	11943	5904	6039
Powiat opatowski	55082	27307	27775	11582	5522	6060	43500	21785	21715
gm.w. Baćkowice	5050	2588	2462	-	-	-	5050	2588	2462
gm.w. Iwaniska	6938	3546	3392	-	-	-	6938	3546	3392
gm.w. Lipnik	5585	2781	2804	-	-	-	5585	2781	2804
gm. m-w. Opatów	12381	5954	6427	6822	3211	3611	5559	2743	2816
gm. m-w. Ożarów	11185	5536	5649	4760	2311	2449	6425	3225	3200
gm.w. Sadowie	4155	2039	2116	-	-	-	4155	2039	2116
gm.w. Tarłów	5482	2700	2782	-	-	-	5482	2700	2782
gm.w. Wojciechowice	4306	2163	2143	-	-	-	4306	2163	2143
Powiat ostrowiecki	115154	55440	59714	79202	37727	41475	35952	17713	18239
m. Ostrowiec Świętokrzyski	72871	34632	38239	72871	34632	38239	-	-	-
gm.w. Bałtów	3711	1818	1893	-	-	-	3711	1818	1893
gm.w. Bodzechów	13636	6681	6955	-	-	-	13636	6681	6955
gm. m-w. Ćmielów	7731	3751	3980	3183	1516	1667	4548	2235	2313
gm. m-w. Kunów	10083	4982	5101	3148	1579	1569	6935	3403	3532
gm.w. Waśniów	7122	3576	3546	-	-	-	7122	3576	3546
Powiat pińczowski	40930	20269	20661	12480	6024	6456	28450	14245	14205
gm. m-w. Działoszyce	5295	2648	2647	1009	485	524	4286	2163	2123
gm.w. Kije	4498	2240	2258	-	-	-	4498	2240	2258
gm.w. Michałów	4795	2438	2357	-	-	-	4795	2438	2357
gm. m-w. Pińczów	21645	10649	10996	11471	5539	5932	10174	5110	5064
gm.w. Złota	4697	2294	2403	-	-	-	4697	2294	2403
Powiat sandomierski	80566	39366	41200	29197	13827	15370	51369	25539	25830
m. Sandomierz	24731	11620	13111	24731	11620	13111	-	-	-
gm.w. Dwikozy	9053	4415	4638	-	-	-	9053	4415	4638
gm.w. Klimontów	8522	4301	4221	-	-	-	8522	4301	4221
gm. m-w. Koprzywnica	6943	3435	3508	2589	1274	1315	4354	2161	2193
gm.w. Łoniów	7505	3793	3712	-	-	-	7505	3793	3712
gm.w. Obrazów	6603	3237	3366	-	-	-	6603	3237	3366
gm.w. Samborzec	8733	4344	4389	-	-	-	8733	4344	4389
gm.w. Wilczyce	3806	1926	1880	-	-	-	3806	1926	1880
gm. m-w. Zawichost	4670	2295	2375	1877	933	944	2793	1362	1431
Powiat skarżyski	78636	37941	40695	56734	27156	29578	21902	10785	11117
m. Skarżysko-Kamienna	47987	22903	25084	47987	22903	25084	-	-	-
gm.w. Bliżyn	8434	4147	4287	-	-	-	8434	4147	4287

TABL. 8. LUDNOŚĆ WEDŁUG PŁCI, WOJEWÓDZTW (NTS 2), POWIATÓW (LAU 1) I GMIN (LAU 2) W 2012 R. (cd.)
POPULATION BY SEX, VOIVODSHIPS (NTS 2), POWIATS (LAU 1) AND GMINAS (LAU 2) IN 2012 (cont.)

Stan w dniu 31 XII
 As of December 31

Wyszczególnienie <i>Specification</i>	Ogółem <i>Total</i>	Mężczyźni <i>Males</i>	Kobiety <i>Females</i>	Miasta <i>Urban areas</i>			Wieś <i>Rural areas</i>		
				razem <i>total</i>	mężczyźni <i>males</i>	kobiety <i>females</i>	razem <i>total</i>	mężczyźni <i>males</i>	kobiety <i>females</i>
WOJ. ŚWIĘTOKRZYSKIE (dok.)									
Powiat skarżyski (dok.)									
gm.w. Łączna	5331	2648	2683	-	-	-	5331	2648	2683
gm.w. Skarżysko Kościelne	6258	3081	3177	-	-	-	6258	3081	3177
gm. m-w. Suchedniów	10626	5162	5464	8747	4253	4494	1879	909	970
Powiat starachowicki	93805	45580	48225	54584	26085	28499	39221	19495	19726
m. Starachowice	51695	24676	27019	51695	24676	27019	-	-	-
gm.w. Brody	11156	5443	5713	-	-	-	11156	5443	5713
gm.w. Mirzec	8447	4262	4185	-	-	-	8447	4262	4185
gm.w. Pawłów	15381	7736	7645	-	-	-	15381	7736	7645
gm. m-w. Wąchock	7126	3463	3663	2889	1409	1480	4237	2054	2183
Powiat staszowski	73858	36648	37210	25835	12609	13226	48023	24039	23984
gm.w. Bogoria	7961	3951	4010	-	-	-	7961	3951	4010
gm.w. Lubnice	4306	2125	2181	-	-	-	4306	2125	2181
gm.w. Oleśnica	3928	1959	1969	-	-	-	3928	1959	1969
gm. m-w. Osiek	7841	3975	3866	1990	986	1004	5851	2989	2862
gm. m-w. Połaniec	11991	5956	6035	8328	4102	4226	3663	1854	1809
gm.w. Rytwiany	6448	3214	3234	-	-	-	6448	3214	3234
gm. m-w. Staszów	26582	13041	13541	15517	7521	7996	11065	5520	5545
gm.w. Szydłów	4801	2427	2374	-	-	-	4801	2427	2374
Powiat włoszczowski	46520	23219	23301	10675	5120	5555	35845	18099	17746
gm.w. Kluczewsko	5265	2689	2576	-	-	-	5265	2689	2576
gm.w. Krasocin	10805	5468	5337	-	-	-	10805	5468	5337
gm.w. Moskorzew	2747	1398	1349	-	-	-	2747	1398	1349
gm.w. Radków	2568	1277	1291	-	-	-	2568	1277	1291
gm.w. Secemin	4950	2474	2476	-	-	-	4950	2474	2476
gm. m-w. Włoszczowa	20185	9913	10272	10675	5120	5555	9510	4793	4717
Miasto na prawach powiatu:									
<i>City with powiat status:</i>									
Kielce	200938	94638	106300	200938	94638	106300	-	-	-

TABL. 8. LUDNOŚĆ WEDŁUG PŁCI, WOJEWÓDZTW (NTS 2), POWIATÓW (LAU 1) I GMIN (LAU 2) W 2012 R. (cd.)
POPULATION BY SEX, VOIVODSHIPS (NTS 2), POWIATS (LAU 1) AND GMINAS (LAU 2) IN 2012 (cont.)

Stan w dniu 31 XII
 As of December 31

Wyszczególnienie Specification	Ogółem Total	Mężczyźni Males	Kobiety Females	Miasta Urban areas			Wieś Rural areas		
				razem total	mężczyźni males	kobiety females	razem total	mężczyźni males	kobiety females
WOJ. WARMIŃSKO- -MAZURSKIE	1450697	710502	740195	860237	411096	449141	590460	299406	291054
Powiat bartoszycki	60695	29725	30970	33686	16065	17621	27009	13660	13349
m. Bartoszyce	24719	11704	13015	24719	11704	13015	-	-	-
m. Górowo Iławeckie	4350	2167	2183	4350	2167	2183	-	-	-
gm.w. Bartoszyce	11063	5614	5449	-	-	-	11063	5614	5449
gm. m-w. Bisztynek	6748	3302	3446	2524	1179	1345	4224	2123	2101
gm.w. Górowo Iławeckie	7126	3581	3545	-	-	-	7126	3581	3545
gm. m-w. Sępól	6689	3357	3332	2093	1015	1078	4596	2342	2254
Powiat braniewski	43023	21495	21528	22865	11127	11738	20158	10368	9790
m. Braniewo	17455	8526	8929	17455	8526	8929	-	-	-
gm.w. Braniewo	6344	3248	3096	-	-	-	6344	3248	3096
gm. m-w. Frombork	3731	1841	1890	2458	1193	1265	1273	648	625
gm.w. Lelkowo	3078	1506	1572	-	-	-	3078	1506	1572
gm. m-w. Pieniężno	6662	3459	3203	2952	1408	1544	3710	2051	1659
gm.w. Płoskinia	2610	1314	1296	-	-	-	2610	1314	1296
gm.w. Wilczęta	3143	1601	1542	-	-	-	3143	1601	1542
Powiat działdowski	66712	32808	33904	29817	14364	15453	36895	18444	18451
m. Działdowo	21589	10392	11197	21589	10392	11197	-	-	-
gm.w. Działdowo	9809	4953	4856	-	-	-	9809	4953	4856
gm.w. Iłowo-Osada	7356	3555	3801	-	-	-	7356	3555	3801
gm. m-w. Lidzbark	14704	7271	7433	8228	3972	4256	6476	3299	3177
gm.w. Płońska	5907	2955	2952	-	-	-	5907	2955	2952
gm.w. Rybno	7347	3682	3665	-	-	-	7347	3682	3665
Powiat elbląski	58402	29111	29291	17061	8184	8877	41341	20927	20414
gm.w. Elbląg	7216	3686	3530	-	-	-	7216	3686	3530
gm.w. Godkowo	3280	1631	1649	-	-	-	3280	1631	1649
gm.w. Gronowo Elbląskie	5178	2585	2593	-	-	-	5178	2585	2593
gm.w. Markusy	4206	2145	2061	-	-	-	4206	2145	2061
gm.w. Milejewo	3274	1645	1629	-	-	-	3274	1645	1629
gm. m-w. Młynary	4586	2263	2323	1848	885	963	2738	1378	1360
gm. m-w. Pasłęk	19747	9662	10085	12421	5955	6466	7326	3707	3619
gm.w. Rychliki	4057	2069	1988	-	-	-	4057	2069	1988
gm. m-w. Tolkmicko	6858	3425	3433	2792	1344	1448	4066	2081	1985
Powiat elcki	89285	43839	45446	59646	28709	30937	29639	15130	14509
m. Elk	59646	28709	30937	59646	28709	30937	-	-	-
gm.w. Elk	11071	5672	5399	-	-	-	11071	5672	5399
gm.w. Kalinowo	7071	3628	3443	-	-	-	7071	3628	3443
gm.w. Prostki	7538	3825	3713	-	-	-	7538	3825	3713
gm.w. Stare Juchy	3959	2005	1954	-	-	-	3959	2005	1954
Powiat giżycki	57765	28356	29409	33044	15771	17273	24721	12585	12136
m. Giżycko	30096	14310	15786	30096	14310	15786	-	-	-
gm.w. Giżycko	8147	4126	4021	-	-	-	8147	4126	4021
gm.w. Kruklanki	3178	1614	1564	-	-	-	3178	1614	1564
gm.w. Miłki	3876	1987	1889	-	-	-	3876	1987	1889
gm. m-w. Ryn	5898	2985	2913	2948	1461	1487	2950	1524	1426
gm.w. Wydminy	6570	3334	3236	-	-	-	6570	3334	3236

TABL. 8. LUDNOŚĆ WEDŁUG PŁCI, WOJEWÓDZTW (NTS 2), POWIATÓW (LAU 1) I GMIN (LAU 2) W 2012 R. (cd.)
POPULATION BY SEX, VOIVODSHIPS (NTS 2), POWIATS (LAU 1) AND GMINAS (LAU 2) IN 2012 (cont.)

Stan w dniu 31 XII
 As of December 31

Wyszczególnienie Specification	Ogółem Total	Mężczyźni Males	Kobiety Females	Miasta <i>Urban areas</i>			Wieś <i>Rural areas</i>		
				razem total	mężczyźni males	kobiety females	razem total	mężczyźni males	kobiety females
WOJ. WARMIŃSKO- -MAZURSKIE (cd.)									
Powiat goldapski	27514	13693	13821	13791	6790	7001	13723	6903	6820
gm.w. Banie Mazurskie	3928	1971	1957	-	-	-	3928	1971	1957
gm.w. Dubeninki	3113	1554	1559	-	-	-	3113	1554	1559
gm. m-w. Gołdap	20473	10168	10305	13791	6790	7001	6682	3378	3304
Powiat iławski	93201	46119	47082	53558	25923	27635	39643	20196	19447
m. Iława	33360	15992	17368	33360	15992	17368	-	-	-
m. Lubawa	10059	4891	5168	10059	4891	5168	-	-	-
gm.w. Iława	12809	6487	6322	-	-	-	12809	6487	6322
gm. m-w. Kisielice	6203	3166	3037	2189	1100	1089	4014	2066	1948
gm.w. Lubawa	10621	5417	5204	-	-	-	10621	5417	5204
gm. m-w. Susz	13095	6631	6464	5728	2851	2877	7367	3780	3587
gm. m-w. Zalewo	7054	3535	3519	2222	1089	1133	4832	2446	2386
Powiat kętrzyński	66108	32484	33624	37752	18083	19669	28356	14401	13955
m. Kętrzyn	28256	13484	14772	28256	13484	14772	-	-	-
gm.w. Barciany	6758	3449	3309	-	-	-	6758	3449	3309
gm.w. Kętrzyn	8472	4316	4156	-	-	-	8472	4316	4156
gm. m-w. Korsze	10473	5238	5235	4600	2258	2342	5873	2980	2893
gm. m-w. Reszel	8088	3948	4140	4896	2341	2555	3192	1607	1585
gm.w. Srokowo	4061	2049	2012	-	-	-	4061	2049	2012
Powiat lidzbarski	42965	21170	21795	25708	12314	13394	17257	8856	8401
m. Lidzbark Warmiński	16539	7924	8615	16539	7924	8615	-	-	-
gm.w. Kiwity	3417	1743	1674	-	-	-	3417	1743	1674
gm.w. Lidzbark Warmiński	6804	3489	3315	-	-	-	6804	3489	3315
gm.w. Lubomino	3659	1888	1771	-	-	-	3659	1888	1771
gm. m-w. Orneta	12546	6126	6420	9169	4390	4779	3377	1736	1641
Powiat mławowski	51313	25178	26135	26162	12556	13606	25151	12622	12529
m. Mławowo	22251	10704	11547	22251	10704	11547	-	-	-
gm. m-w. Mikołajki	8465	4176	4289	3911	1852	2059	4554	2324	2230
gm.w. Mławowo	7956	3961	3995	-	-	-	7956	3961	3995
gm.w. Piecki	7914	3970	3944	-	-	-	7914	3970	3944
gm.w. Sorkwity	4727	2367	2360	-	-	-	4727	2367	2360
Powiat nidzicki	34133	16976	17157	14395	6919	7476	19738	10057	9681
gm.w. Janowiec Kościelny	3387	1735	1652	-	-	-	3387	1735	1652
gm.w. Janowo	2838	1421	1417	-	-	-	2838	1421	1417
gm.w. Kozłowo	6300	3195	3105	-	-	-	6300	3195	3105
gm. m-w. Nidzica	21608	10625	10983	14395	6919	7476	7213	3706	3507
Powiat nowomiejski	44273	21977	22296	11224	5348	5876	33049	16629	16420
m. Nowe Miasto Lubawskie	11224	5348	5876	11224	5348	5876	-	-	-
gm.w. Biskupiec	9603	4873	4730	-	-	-	9603	4873	4730
gm.w. Grodziczno	6363	3215	3148	-	-	-	6363	3215	3148
gm.w. Kurzętnik	9080	4537	4543	-	-	-	9080	4537	4543
gm.w. Nowe Miasto Lubawskie	8003	4004	3999	-	-	-	8003	4004	3999
Powiat olecki	34959	17415	17544	16556	7943	8613	18403	9472	8931
gm.w. Kowale Oleckie	5333	2745	2588	-	-	-	5333	2745	2588
gm. m-w. Olecko	22213	10851	11362	16556	7943	8613	5657	2908	2749
gm.w. Świętajno	3994	2067	1927	-	-	-	3994	2067	1927
gm.w. Wieliczki	3419	1752	1667	-	-	-	3419	1752	1667

TABL. 8. LUDNOŚĆ WEDŁUG PŁCI, WOJEWÓDZTW (NTS 2), POWIATÓW (LAU 1) I GMIN (LAU 2) W 2012 R. (cd.)
POPULATION BY SEX, VOIVODSHIPS (NTS 2), POWIATS (LAU 1) AND GMINAS (LAU 2) IN 2012 (cont.)

Stan w dniu 31 XII
 As of December 31

Wyszczególnienie <i>Specification</i>	Ogółem <i>Total</i>	Mężczyźni <i>Males</i>	Kobiety <i>Females</i>	Miasta <i>Urban areas</i>			Wieś <i>Rural areas</i>		
				razem <i>total</i>	mężczyźni <i>males</i>	kobiety <i>females</i>	razem <i>total</i>	mężczyźni <i>males</i>	kobiety <i>females</i>
WOJ. WARMIŃSKO- -MAZURSKIE (dok.)									
Powiat olsztyński	121710	60182	61528	39708	18942	20766	82002	41240	40762
gm. m-w. Barczewo	17339	8625	8714	7320	3536	3784	10019	5089	4930
gm. m-w. Biskupiec	19324	9381	9943	10669	5014	5655	8655	4367	4288
gm. m-w. Dobrze Miasto	16183	7935	8248	10661	5121	5540	5522	2814	2708
gm.w. Dywity	10791	5354	5437	-	-	-	10791	5354	5437
gm.w. Gietrzwałd	6191	3112	3079	-	-	-	6191	3112	3079
gm. m-w. Jeziorany	8012	3931	4081	3333	1541	1792	4679	2390	2289
gm.w. Jonkowo	6877	3466	3411	-	-	-	6877	3466	3411
gm.w. Kolno	3385	1692	1693	-	-	-	3385	1692	1693
gm. m-w. Olsztynek	13960	6895	7065	7725	3730	3995	6235	3165	3070
gm.w. Purda	8335	4167	4168	-	-	-	8335	4167	4168
gm.w. Stawiguda	7105	3466	3639	-	-	-	7105	3466	3639
gm.w. Świątki	4208	2158	2050	-	-	-	4208	2158	2050
Powiat ostródzki	107178	52877	54301	53597	25567	28030	53581	27310	26271
m. Ostróda	34047	16088	17959	34047	16088	17959	-	-	-
gm.w. Dąbrówno	4517	2356	2161	-	-	-	4517	2356	2161
gm.w. Grunwald	5812	2971	2841	-	-	-	5812	2971	2841
gm.w. Łukta	4536	2298	2238	-	-	-	4536	2298	2238
gm.w. Małdyty	6514	3266	3248	-	-	-	6514	3266	3248
gm. m-w. Miłakowo	5762	2898	2864	2675	1309	1366	3087	1589	1498
gm. m-w. Miłomłyn	5071	2541	2530	2417	1185	1232	2654	1356	1298
gm. m-w. Morąg	25061	12438	12623	14458	6985	7473	10603	5453	5150
gm.w. Ostróda	15858	8021	7837	-	-	-	15858	8021	7837
Powiat piski	58087	29088	28999	34246	16839	17407	23841	12249	11592
gm. m-w. Biała Piska	12230	6235	5995	4114	2050	2064	8116	4185	3931
gm. m-w. Orzysz	9476	4798	4678	5833	2885	2948	3643	1913	1730
gm. m-w. Pisz	27942	13872	14070	19547	9581	9966	8395	4291	4104
gm. m-w. Ruciane-Nida	8439	4183	4256	4752	2323	2429	3687	1860	1827
Powiat szczycki	71309	35393	35916	27347	13107	14240	43962	22286	21676
m. Szczytno	24805	11856	12949	24805	11856	12949	-	-	-
gm.w. Dźwierzuty	6857	3417	3440	-	-	-	6857	3417	3440
gm.w. Jedwabno	3716	1864	1852	-	-	-	3716	1864	1852
gm. m-w. Pasym	5410	2716	2694	2542	1251	1291	2868	1465	1403
gm.w. Rozogi	5760	2967	2793	-	-	-	5760	2967	2793
gm.w. Szczytno	12076	6094	5982	-	-	-	12076	6094	5982
gm.w. Świętajno	6101	3087	3014	-	-	-	6101	3087	3014
gm.w. Wielbark	6584	3392	3192	-	-	-	6584	3392	3192
Powiat węgorzewski	23765	11954	11811	11774	5883	5891	11991	6071	5920
gm.w. Budry	2961	1517	1444	-	-	-	2961	1517	1444
gm.w. Pozezdrze	3375	1694	1681	-	-	-	3375	1694	1681
gm. m-w. Węgorzewo	17429	8743	8686	11774	5883	5891	5655	2860	2795
Miasta na prawach powiatu: <i>Cities with powiat status:</i>									
Elbląg	123659	59215	64444	123659	59215	64444	-	-	-
Olsztyn	174641	81447	93194	174641	81447	93194	-	-	-

TABL. 8. LUDNOŚĆ WEDŁUG PŁCI, WOJEWÓDZTW (NTS 2), POWIATÓW (LAU 1) I GMIN (LAU 2) W 2012 R. (cd.)
POPULATION BY SEX, VOIVODSHIPS (NTS 2), POWIATS (LAU 1) AND GMINAS (LAU 2) IN 2012 (cont.)

Stan w dniu 31 XII
 As of December 31

Wyszczególnienie Specification	Ogółem Total	Mężczyźni Males	Kobiety Females	Miasta <i>Urban areas</i>			Wieś <i>Rural areas</i>		
				razem total	mężczyźni males	kobiety females	razem total	mężczyźni males	kobiety females
WOJ. WIELKOPOLSKIE	3462196	1683898	1778298	1920117	913835	1006282	1542079	770063	772016
Powiat chodzieski	47816	23554	24262	27009	12971	14038	20807	10583	10224
m. Chodzież	19651	9337	10314	19651	9337	10314	-	-	-
gm.w. Budzyń	8414	4266	4148	-	-	-	8414	4266	4148
gm.w. Chodzież	5803	2930	2873	-	-	-	5803	2930	2873
gm. m-w. Margonin	6386	3237	3149	3028	1508	1520	3358	1729	1629
gm. m-w. Szamocin	7562	3784	3778	4330	2126	2204	3232	1658	1574
Powiat czarnkowsko-trzcianecki	88169	43745	44424	40896	19789	21107	47273	23956	23317
m. Czarnków	11305	5509	5796	11305	5509	5796	-	-	-
gm.w. Czarnków	11231	5675	5556	-	-	-	11231	5675	5556
gm.w. Drawsko	5990	3020	2970	-	-	-	5990	3020	2970
gm. m-w. Krzyż Wielkopolski	8769	4318	4451	6180	2998	3182	2589	1320	1269
gm.w. Lubasz	7412	3723	3689	-	-	-	7412	3723	3689
gm.w. Połajewo	6210	3141	3069	-	-	-	6210	3141	3069
gm. m-w. Trzcianka	24509	12075	12434	17382	8404	8978	7127	3671	3456
gm. m-w. Wieleń	12743	6284	6459	6029	2878	3151	6714	3406	3308
Powiat gnieźnieński	144660	71014	73646	91272	44224	47048	53388	26790	26598
m. Gniezno	70141	33791	36350	70141	33791	36350	-	-	-
gm. m-w. Czarniejewo	7323	3709	3614	2662	1342	1320	4661	2367	2294
gm.w. Gniezno	10248	5117	5131	-	-	-	10248	5117	5131
gm.w. Kiszkowo	5408	2758	2650	-	-	-	5408	2758	2650
gm. m-w. Klecko	7587	3761	3826	2670	1277	1393	4917	2484	2433
gm.w. Lubowo	6094	3037	3057	-	-	-	6094	3037	3057
gm.w. Mielezdyn	4075	1981	2094	-	-	-	4075	1981	2094
gm.w. Niechanowo	5677	2819	2858	-	-	-	5677	2819	2858
gm. m-w. Trzemeszno	14443	7233	7210	7845	3851	3994	6598	3382	3216
gm. m-w. Witkowo	13664	6808	6856	7954	3963	3991	5710	2845	2865
Powiat gostyński	76256	37703	38553	31880	15516	16364	44376	22187	22189
gm. m-w. Borek Wielkopolski	7654	3828	3826	2534	1270	1264	5120	2558	2562
gm. m-w. Gostyń	27870	13624	14246	20183	9756	10427	7687	3868	3819
gm. m-w. Krobia	13039	6470	6569	4213	2080	2133	8826	4390	4436
gm.w. Pępowo	6019	3056	2963	-	-	-	6019	3056	2963
gm.w. Piaski	8576	4240	4336	-	-	-	8576	4240	4336
gm. m-w. Pogorzela	5162	2571	2591	2050	1025	1025	3112	1546	1566
gm. m-w. Poniec	7936	3914	4022	2900	1385	1515	5036	2529	2507
Powiat grodziski	50863	25324	25539	19582	9562	10020	31281	15762	15519
gm.w. Granowo	5029	2539	2490	-	-	-	5029	2539	2490
gm. m-w. Grodzisk Wielkopolski	19401	9549	9852	14265	6966	7299	5136	2583	2553
gm.w. Kamieniec	6550	3282	3268	-	-	-	6550	3282	3268
gm. m-w. Rakoniewice	13012	6511	6501	3534	1726	1808	9478	4785	4693
gm. m-w. Wielichowo	6871	3443	3428	1783	870	913	5088	2573	2515
Powiat jarociński	71643	35007	36636	28442	13678	14764	43201	21329	21872
gm.w. Jaraczewo	8401	4095	4306	-	-	-	8401	4095	4306
gm. m-w. Jarocin	45463	22011	23452	26278	12615	13663	19185	9396	9789
gm.w. Kotlin	7291	3629	3662	-	-	-	7291	3629	3662
gm. m-w. Żerków	10488	5272	5216	2164	1063	1101	8324	4209	4115

TABL. 8. LUDNOŚĆ WEDŁUG PŁCI, WOJEWÓDZTW (NTS 2), POWIATÓW (LAU 1) I GMIN (LAU 2) W 2012 R. (cd.)
POPULATION BY SEX, VOIVODSHIPS (NTS 2), POWIATS (LAU 1) AND GMINAS (LAU 2) IN 2012 (cont.)

Stan w dniu 31 XII
 As of December 31

Wyszczególnienie Specification	Ogółem Total	Mężczyźni Males	Kobiety Females	Miasta Urban areas			Wieś Rural areas		
				razem total	mężczyźni males	kobiety females	razem total	mężczyźni males	kobiety females
WOJ. WIELKOPOLSKIE (cd.)									
Powiat kaliski	82440	40536	41904	1585	773	812	80855	39763	41092
gm.w. Blizanów	9650	4694	4956	-	-	-	9650	4694	4956
gm.w. Brzeziny	5824	2880	2944	-	-	-	5824	2880	2944
gm.w. Ceków-Kolonia	4774	2359	2415	-	-	-	4774	2359	2415
gm.w. Godziesze Wielkie	9061	4494	4567	-	-	-	9061	4494	4567
gm.w. Koźminek	7552	3762	3790	-	-	-	7552	3762	3790
gm.w. Lisków	5378	2593	2785	-	-	-	5378	2593	2785
gm.w. Mycielina	4920	2458	2462	-	-	-	4920	2458	2462
gm.w. Opatówek	10769	5287	5482	-	-	-	10769	5287	5482
gm. m-w. Stawiszyn	7234	3497	3737	1585	773	812	5649	2724	2925
gm.w. Szczytniki	7966	3955	4011	-	-	-	7966	3955	4011
gm.w. Żelazków	9312	4557	4755	-	-	-	9312	4557	4755
Powiat kępiński	56455	28011	28444	14657	6967	7690	41798	21044	20754
gm.w. Baranów	7764	3887	3877	-	-	-	7764	3887	3877
gm.w. Bralin	5933	3009	2924	-	-	-	5933	3009	2924
gm. m-w. Kępno	24806	12082	12724	14657	6967	7690	10149	5115	5034
gm.w. Łęka Opatowska	5316	2684	2632	-	-	-	5316	2684	2632
gm.w. Perzów	3823	1921	1902	-	-	-	3823	1921	1902
gm.w. Rychtal	3934	1984	1950	-	-	-	3934	1984	1950
gm.w. Trzečinica	4879	2444	2435	-	-	-	4879	2444	2435
Powiat kolski	89343	43835	45508	33721	16013	17708	55622	27822	27800
m. Koło	23064	10833	12231	23064	10833	12231	-	-	-
gm.w. Babiak	8085	4040	4045	-	-	-	8085	4040	4045
gm.w. Chodów	3317	1660	1657	-	-	-	3317	1660	1657
gm. m-w. Dąbie	6551	3278	3273	2099	1021	1078	4452	2257	2195
gm.w. Grzegorzew	5725	2821	2904	-	-	-	5725	2821	2904
gm. m-w. Kłodawa	13360	6579	6781	6776	3285	3491	6584	3294	3290
gm.w. Koło	7525	3812	3713	-	-	-	7525	3812	3713
gm.w. Kościelec	6680	3369	3311	-	-	-	6680	3369	3311
gm.w. Olszówka	4713	2342	2371	-	-	-	4713	2342	2371
gm.w. Osiek Mały	5998	2978	3020	-	-	-	5998	2978	3020
gm. m-w. Przedecz	4325	2123	2202	1782	874	908	2543	1249	1294
Powiat koniński	128237	63639	64598	17926	8766	9160	110311	54873	55438
gm. m-w. Golina	11819	5891	5928	4471	2210	2261	7348	3681	3667
gm.w. Grodziec	5258	2631	2627	-	-	-	5258	2631	2627
gm.w. Kazimierz Biskupi	11186	5552	5634	-	-	-	11186	5552	5634
gm. m-w. Kleczew	9978	4900	5078	4243	2049	2194	5735	2851	2884
gm.w. Kramsk	10739	5313	5426	-	-	-	10739	5313	5426
gm.w. Krzymów	7641	3718	3923	-	-	-	7641	3718	3923
gm. m-w. Rychwał	8406	4150	4256	2375	1175	1200	6031	2975	3056
gm.w. Rzgów	7141	3520	3621	-	-	-	7141	3520	3621
gm.w. Skulsk	6240	3130	3110	-	-	-	6240	3130	3110
gm. m-w. Sompolno	10531	5210	5321	3685	1784	1901	6846	3426	3420
gm.w. Stare Miasto	11463	5725	5738	-	-	-	11463	5725	5738
gm. m-w. Ślesin	13924	6916	7008	3152	1548	1604	10772	5368	5404
gm.w. Wierzbinek	7579	3848	3731	-	-	-	7579	3848	3731
gm.w. Wilczyn	6332	3135	3197	-	-	-	6332	3135	3197

TABL. 8. LUDNOŚĆ WEDŁUG PŁCI, WOJEWÓDZTW (NTS 2), POWIATÓW (LAU 1) I GMIN (LAU 2) W 2012 R. (cd.)
POPULATION BY SEX, VOIVODSHIPS (NTS 2), POWIATS (LAU 1) AND GMINAS (LAU 2) IN 2012 (cont.)

Stan w dniu 31 XII
 As of December 31

Wyszczególnienie Specification	Ogółem Total	Mężczyźni Males	Kobiety Females	Miasta Urban areas			Wieś Rural areas		
				razem total	mężczyźni males	kobiety females	razem total	mężczyźni males	kobiety females
WOJ. WIELKOPOLSKIE (cd.)									
Powiat kościański	78843	38720	40123	36539	17581	18958	42304	21139	21165
m. Kościan	24050	11535	12515	24050	11535	12515	-	-	-
gm. m-w. Czempin	11428	5580	5848	5288	2534	2754	6140	3046	3094
gm.w. Kościan	15696	7844	7852	-	-	-	15696	7844	7852
gm. m-w. Krzywiń	10032	5014	5018	1629	783	846	8403	4231	4172
gm. m-w. Śmigiel	17637	8747	8890	5572	2729	2843	12065	6018	6047
Powiat krotoszyński	78137	38367	39770	47023	22795	24228	31114	15572	15542
m. Sulmierzyce	2895	1441	1454	2895	1441	1454	-	-	-
gm. m-w. Kobylin	8240	4136	4104	3282	1629	1653	4958	2507	2451
gm. m-w. Koźmin Wielkopolski	13587	6682	6905	6707	3264	3443	6880	3418	3462
gm. m-w. Krotoszyn	40869	19857	21012	29577	14211	15366	11292	5646	5646
gm.w. Rozdrażew	5202	2575	2627	-	-	-	5202	2575	2627
gm. m-w. Zduny	7344	3676	3668	4562	2250	2312	2782	1426	1356
Powiat leszczyński	53470	26692	26778	4917	2375	2542	48553	24317	24236
gm.w. Krzemieniewo	8503	4291	4212	-	-	-	8503	4291	4212
gm.w. Lipno	7030	3511	3519	-	-	-	7030	3511	3519
gm. m-w. Osieczna	8933	4428	4505	2206	1055	1151	6727	3373	3354
gm. m-w. Rydzyna	8623	4321	4302	2711	1320	1391	5912	3001	2911
gm.w. Święciechowa	7549	3746	3803	-	-	-	7549	3746	3803
gm.w. Wijewo	3740	1912	1828	-	-	-	3740	1912	1828
gm.w. Włoszakowice	9092	4483	4609	-	-	-	9092	4483	4609
Powiat międzychodzki	37107	18374	18733	17031	8213	8818	20076	10161	9915
gm.w. Chrzypsko Wielkie	3403	1704	1699	-	-	-	3403	1704	1699
gm.w. Kwilcz	6273	3130	3143	-	-	-	6273	3130	3143
gm. m-w. Międzychód	18663	9214	9449	10913	5226	5687	7750	3988	3762
gm. m-w. Sieraków	8768	4326	4442	6118	2987	3131	2650	1339	1311
Powiat nowotomyski	74036	36265	37771	34802	16728	18074	39234	19537	19697
gm.w. Kuślin	5615	2818	2797	-	-	-	5615	2818	2797
gm. m-w. Lwówek	9361	4622	4739	3052	1456	1596	6309	3166	3143
gm.w. Miedzichowo	3691	1829	1862	-	-	-	3691	1829	1862
gm. m-w. Nowy Tomyśl	25615	12457	13158	15024	7201	7823	10591	5256	5335
gm. m-w. Opalenica	16182	7928	8254	9534	4630	4904	6648	3298	3350
gm. m-w. Zbąszyń	13572	6611	6961	7192	3441	3751	6380	3170	3210
Powiat obornicki	59017	29309	29708	29796	14509	15287	29221	14800	14421
gm. m-w. Oborniki	33348	16477	16871	18451	8954	9497	14897	7523	7374
gm. m-w. Rogoźno	18256	9130	9126	11345	5555	5790	6911	3575	3336
gm.w. Ryczywół	7413	3702	3711	-	-	-	7413	3702	3711
Powiat ostrowski	161068	78864	82204	84950	40804	44146	76118	38060	38058
m. Ostrów Wielkopolski	72933	34911	38022	72933	34911	38022	-	-	-
gm. m-w. Nowe Skalmierzyce	15163	7493	7670	4855	2328	2527	10308	5165	5143
gm. m-w. Odolanów	14318	7155	7163	5089	2524	2565	9229	4631	4598
gm.w. Ostrów Wielkopolski	18732	9255	9477	-	-	-	18732	9255	9477
gm.w. Przygodzice	11901	5934	5967	-	-	-	11901	5934	5967
gm. m-w. Raszków	11812	5935	5877	2073	1041	1032	9739	4894	4845
gm.w. Sieroszewice	9646	4860	4786	-	-	-	9646	4860	4786
gm.w. Sośnie	6563	3321	3242	-	-	-	6563	3321	3242

TABL. 8. LUDNOŚĆ WEDŁUG PŁCI, WOJEWÓDZTW (NTS 2), POWIATÓW (LAU 1) I GMIN (LAU 2) W 2012 R. (cd.)
POPULATION BY SEX, VOIVODSHIPS (NTS 2), POWIATS (LAU 1) AND GMINAS (LAU 2) IN 2012 (cont.)

Stan w dniu 31 XII
 As of December 31

Wyszczególnienie Specification	Ogółem Total	Mężczyźni Males	Kobiety Females	Miasta <i>Urban areas</i>			Wieś <i>Rural areas</i>		
				razem total	mężczyźni males	kobiety females	razem total	mężczyźni males	kobiety females
WOJ. WIELKOPOLSKIE (cd.)									
Powiat ostrzeszowski	55377	27358	28019	18424	8816	9608	36953	18542	18411
gm.w. Czajków	2505	1267	1238	-	-	-	2505	1267	1238
gm.w. Doruchów	5242	2641	2601	-	-	-	5242	2641	2601
gm. m-w. Grabów nad Prosną	7787	3814	3973	1967	956	1011	5820	2858	2962
gm.w. Kobyła Góra	6121	3135	2986	-	-	-	6121	3135	2986
gm.w. Kraszewice	3661	1812	1849	-	-	-	3661	1812	1849
gm. m-w. Mikstat	6175	3109	3066	1911	927	984	4264	2182	2082
gm. m-w. Ostrzeszów	23886	11580	12306	14546	6933	7613	9340	4647	4693
Powiat pільski	138406	67672	70734	89820	43235	46585	48586	24437	24149
m. Piła	74930	35943	38987	74930	35943	38987	-	-	-
gm.w. Białośliwie	4966	2478	2488	-	-	-	4966	2478	2488
gm.w. Kaczory	7787	3875	3912	-	-	-	7787	3875	3912
gm. m-w. Łobżenica	9792	5010	4782	3054	1535	1519	6738	3475	3263
gm.w. Miasteczko Krajeńskie	3231	1611	1620	-	-	-	3231	1611	1620
gm.w. Szydłowo	8500	4267	4233	-	-	-	8500	4267	4233
gm. m-w. Ujście	8118	4077	4041	3868	1890	1978	4250	2187	2063
gm. m-w. Wyrzysk	14226	6959	7267	5226	2538	2688	9000	4421	4579
gm. m-w. Wysoka	6856	3452	3404	2742	1329	1413	4114	2123	1991
Powiat pleszewski	63355	31488	31867	17862	8683	9179	45493	22805	22688
gm.w. Chocz	4754	2386	2368	-	-	-	4754	2386	2368
gm.w. Czermin	4894	2504	2390	-	-	-	4894	2504	2390
gm.w. Dobrzyca	8407	4168	4239	-	-	-	8407	4168	4239
gm.w. Gizałki	4672	2339	2333	-	-	-	4672	2339	2333
gm.w. Gołuchów	10338	5140	5198	-	-	-	10338	5140	5198
gm. m-w. Pleszew	30290	14951	15339	17862	8683	9179	12428	6268	6160
Powiat poznański	344752	167734	177018	132380	63629	68751	212372	104105	108267
m. Luboń	30297	14412	15885	30297	14412	15885	-	-	-
m. Puszczykowo	9787	4597	5190	9787	4597	5190	-	-	-
gm. m-w. Buk	12347	5964	6383	6220	2928	3292	6127	3036	3091
gm.w. Czerwonak	26529	12935	13594	-	-	-	26529	12935	13594
gm.w. Dopiewo	20318	9951	10367	-	-	-	20318	9951	10367
gm.w. Kleszczewo	6623	3257	3366	-	-	-	6623	3257	3366
gm.w. Komorniki	22076	10741	11335	-	-	-	22076	10741	11335
gm. m-w. Kostrzyn	17317	8476	8841	9426	4544	4882	7891	3932	3959
gm. m-w. Kórnik	22232	10932	11300	7351	3514	3837	14881	7418	7463
gm. m-w. Mosina	29121	14145	14976	12941	6276	6665	16180	7869	8311
gm. m-w. Murowana Goślina	16658	8272	8386	10437	5145	5292	6221	3127	3094
gm. m-w. Pobiedziska	18580	9118	9462	8997	4358	4639	9583	4760	4823
gm.w. Rokietnica	13919	6766	7153	-	-	-	13919	6766	7153
gm. m-w. Stęszew	14756	7291	7465	5824	2842	2982	8932	4449	4483
gm.w. Suchy Las	15614	7625	7989	-	-	-	15614	7625	7989
gm. m-w. Swarzędz	45807	22247	23560	31100	15013	16087	14707	7234	7473
gm.w. Tarnowo Podgórne	22771	11005	11766	-	-	-	22771	11005	11766
Powiat rawicki	60423	29824	30599	29155	13982	15173	31268	15842	15426
gm. m-w. Bojanowo	8934	4474	4460	2998	1447	1551	5936	3027	2909
gm. m-w. Jutrosin	7119	3600	3519	1924	927	997	5195	2673	2522
gm. m-w. Miejska Górka	9377	4693	4684	3239	1610	1629	6138	3083	3055

TABL. 8. LUDNOŚĆ WEDŁUG PŁCI, WOJEWÓDZTW (NTS 2), POWIATÓW (LAU 1) I GMIN (LAU 2) W 2012 R. (cd.)
POPULATION BY SEX, VOIVODSHIPS (NTS 2), POWIATS (LAU 1) AND GMINAS (LAU 2) IN 2012 (cont.)

Stan w dniu 31 XII
 As of December 31

Wyszczególnienie Specification	Ogółem Total	Mężczyźni Males	Kobiety Females	Miasta Urban areas			Wieś Rural areas		
				razem total	mężczyźni males	kobiety females	razem total	mężczyźni males	kobiety females
WOJ. WIELKOPOLSKIE (cd.)									
Powiat rawicki (dok.)									
gm.w. Pakosław	4749	2455	2294	-	-	-	4749	2455	2294
gm. m-w. Rawicz	30244	14602	15642	20994	9998	10996	9250	4604	4646
Powiat słupecki	59754	29699	30055	17117	8255	8862	42637	21444	21193
m. Słupca	14063	6757	7306	14063	6757	7306	-	-	-
gm.w. Łądek	5740	2900	2840	-	-	-	5740	2900	2840
gm.w. Orchowo	3943	1971	1972	-	-	-	3943	1971	1972
gm.w. Ostrowite	5155	2604	2551	-	-	-	5155	2604	2551
gm.w. Powidz	2218	1137	1081	-	-	-	2218	1137	1081
gm.w. Słupca	9256	4580	4676	-	-	-	9256	4580	4676
gm.w. Strzałkowo	10232	5175	5057	-	-	-	10232	5175	5057
gm. m-w. Zagórz	9147	4575	4572	3054	1498	1556	6093	3077	3016
Powiat szamotulski	89315	43804	45511	42917	20621	22296	46398	23183	23215
m. Obrzycko	2359	1144	1215	2359	1144	1215	-	-	-
gm.w. Duszniki	8582	4314	4268	-	-	-	8582	4314	4268
gm.w. Kaźmierz	7875	3883	3992	-	-	-	7875	3883	3992
gm.w. Obrzycko	4417	2249	2168	-	-	-	4417	2249	2168
gm. m-w. Ostroróg	4972	2464	2508	1983	955	1028	2989	1509	1480
gm. m-w. Pniewy	12506	6059	6447	7959	3788	4171	4547	2271	2276
gm. m-w. Szamotuły	29546	14297	15249	19001	9048	9953	10545	5249	5296
gm. m-w. Wronki	19058	9394	9664	11615	5686	5929	7443	3708	3735
Powiat średzki	56653	27874	28779	22425	10858	11567	34228	17016	17212
gm.w. Dominowo	2995	1485	1510	-	-	-	2995	1485	1510
gm.w. Krzykosy	6725	3336	3389	-	-	-	6725	3336	3389
gm.w. Nowe Miasto nad Wartą	9143	4581	4562	-	-	-	9143	4581	4562
gm. m-w. Środa Wielkopolska	31114	15222	15892	22425	10858	11567	8689	4364	4325
gm.w. Zaniemyśl	6676	3250	3426	-	-	-	6676	3250	3426
Powiat śremski	60791	29970	30821	34678	16788	17890	26113	13182	12931
gm.w. Brodnica	4943	2496	2447	-	-	-	4943	2496	2447
gm. m-w. Dolsk	5890	2962	2928	1550	777	773	4340	2185	2155
gm. m-w. Książ Wielkopolski	8553	4303	4250	2778	1381	1397	5775	2922	2853
gm. m-w. Śrem	41405	20209	21196	30350	14630	15720	11055	5579	5476
Powiat turecki	84630	41470	43160	33513	15911	17602	51117	25559	25558
m. Turek	28655	13557	15098	28655	13557	15098	-	-	-
gm.w. Brudzew	5998	2928	3070	-	-	-	5998	2928	3070
gm. m-w. Dobra	6321	3111	3210	1453	683	770	4868	2428	2440
gm.w. Kawęczyn	5265	2648	2617	-	-	-	5265	2648	2617
gm.w. Malanów	6515	3249	3266	-	-	-	6515	3249	3266
gm.w. Przykona	4391	2185	2206	-	-	-	4391	2185	2206
gm. m-w. Tuliszków	10607	5296	5311	3405	1671	1734	7202	3625	3577
gm.w. Turek	8799	4457	4342	-	-	-	8799	4457	4342
gm.w. Władysławów	8079	4039	4040	-	-	-	8079	4039	4040
Powiat wągrowiecki	69775	34634	35141	32853	15958	16895	36922	18676	18246
m. Wągrowiec	25276	12245	13031	25276	12245	13031	-	-	-
gm.w. Damasławek	5603	2746	2857	-	-	-	5603	2746	2857
gm. m-w. Gołańcz	8566	4346	4220	3431	1690	1741	5135	2656	2479
gm.w. Mieścisko	6071	3054	3017	-	-	-	6071	3054	3017

TABL. 8. LUDNOŚĆ WEDŁUG PŁCI, WOJEWÓDZTW (NTS 2), POWIATÓW (LAU 1) I GMIN (LAU 2) W 2012 R. (cd.)
POPULATION BY SEX, VOIVODSHIPS (NTS 2), POWIATS (LAU 1) AND GMINAS (LAU 2) IN 2012 (cont.)

Stan w dniu 31 XII
 As of December 31

Wyszczególnienie <i>Specification</i>	Ogółem <i>Total</i>	Mężczyźni <i>Males</i>	Kobiety <i>Females</i>	Miasta <i>Urban areas</i>			Wieś <i>Rural areas</i>		
				razem <i>total</i>	mężczyźni <i>males</i>	kobiety <i>females</i>	razem <i>total</i>	mężczyźni <i>males</i>	kobiety <i>females</i>
WOJ. WIELKOPOLSKIE (dok.)									
Powiat wągrowiecki (dok.)									
gm. m-w. Skoki	9235	4618	4617	4146	2023	2123	5089	2595	2494
gm.w. Wapno	3102	1527	1575	-	-	-	3102	1527	1575
gm.w. Wągrowiec	11922	6098	5824	-	-	-	11922	6098	5824
Powiat wolsztyński	56693	28009	28684	13662	6448	7214	43031	21561	21470
gm.w. Przemęt	13884	6967	6917	-	-	-	13884	6967	6917
gm.w. Siedlec	12444	6136	6308	-	-	-	12444	6136	6308
gm. m-w. Wolsztyn	30365	14906	15459	13662	6448	7214	16703	8458	8245
Powiat wrzesiński	76453	37391	39062	40045	19223	20822	36408	18168	18240
gm.w. Kołaczkowo	6114	3019	3095	-	-	-	6114	3019	3095
gm. m-w. Miłosław	10385	5158	5227	3627	1746	1881	6758	3412	3346
gm. m-w. Nekla	7191	3562	3629	3599	1787	1812	3592	1775	1817
gm. m-w. Pyzdry	7240	3566	3674	3255	1575	1680	3985	1991	1994
gm. m-w. Września	45523	22086	23437	29564	14115	15449	15959	7971	7988
Powiat złotowski	70272	34883	35389	35251	17035	18216	35021	17848	17173
m. Złotów	18757	9011	9746	18757	9011	9746	-	-	-
gm. m-w. Jastrowie	11717	5805	5912	8666	4264	4402	3051	1541	1510
gm. m-w. Krajenka	7531	3714	3817	3798	1808	1990	3733	1906	1827
gm.w. Lipka	5673	2876	2797	-	-	-	5673	2876	2797
gm. m-w. Okonek	8995	4494	4501	4030	1952	2078	4965	2542	2423
gm.w. Tarnówka	3134	1604	1530	-	-	-	3134	1604	1530
gm.w. Zakrzewo	4956	2522	2434	-	-	-	4956	2522	2434
gm.w. Złotów	9509	4857	4652	-	-	-	9509	4857	4652
Miasta na prawach powiatu:									
<i>Cities with powiat status:</i>									
Kalisz	104676	48674	56002	104676	48674	56002	-	-	-
Konin	77847	37081	40766	77847	37081	40766	-	-	-
Leszno	64722	30875	33847	64722	30875	33847	-	-	-
Poznań	550742	256499	294243	550742	256499	294243	-	-	-
Poznań-Grunwald	119457	55141	64316	119457	55141	64316	-	-	-
Poznań-Jeżyce	80466	37326	43140	80466	37326	43140	-	-	-
Poznań-Nowe Miasto	135845	64020	71825	135845	64020	71825	-	-	-
Poznań-Stare Miasto	155480	72282	83198	155480	72282	83198	-	-	-
Poznań-Wilda	59494	27730	31764	59494	27730	31764	-	-	-

TABL. 8. LUDNOŚĆ WEDŁUG PŁCI, WOJEWÓDZTW (NTS 2), POWIATÓW (LAU 1) I GMIN (LAU 2) W 2012 R. (cd.)
POPULATION BY SEX, VOIVODSHIPS (NTS 2), POWIATS (LAU 1) AND GMINAS (LAU 2) IN 2012 (cont.)

Stan w dniu 31 XII
 As of December 31

Wyszczególnienie Specification	Ogółem Total	Mężczyźni Males	Kobiety Females	Miasta Urban areas			Wieś Rural areas		
				razem total	mężczyźni males	kobiety females	razem total	mężczyźni males	kobiety females
WOJ. ZACHODNIO-POMORSKIE	1721405	838485	882920	1183574	567360	616214	537831	271125	266706
Powiat białogardzki	49184	24185	24999	33341	16063	17278	15843	8122	7721
m. Białogard	24794	11846	12948	24794	11846	12948	-	-	-
gm.w. Białogard	7984	4091	3893	-	-	-	7984	4091	3893
gm. m-w. Karlino	9347	4671	4676	6005	2958	3047	3342	1713	1629
gm. m-w. Tychowo	7059	3577	3482	2542	1259	1283	4517	2318	2199
Powiat choszczeński	50160	25052	25108	23819	11662	12157	26341	13390	12951
gm.w. Bierzwnik	4849	2481	2368	-	-	-	4849	2481	2368
gm. m-w. Choszczno	22402	10986	11416	15800	7637	8163	6602	3349	3253
gm. m-w. Drawno	5299	2680	2619	2364	1225	1139	2935	1455	1480
gm.w. Krzęcin	3856	1957	1899	-	-	-	3856	1957	1899
gm. m-w. Pełczyce	8037	4085	3952	2682	1341	1341	5355	2744	2611
gm. m-w. Recz	5717	2863	2854	2973	1459	1514	2744	1404	1340
Powiat drawski	58724	28837	29887	36759	17653	19106	21965	11184	10781
gm. m-w. Czaplinek	11947	5834	6113	7200	3445	3755	4747	2389	2358
gm. m-w. Drawsko Pomorskie	16744	8181	8563	11895	5719	6176	4849	2462	2387
gm. m-w. Kalisz Pomorski	7376	3621	3755	4333	2072	2261	3043	1549	1494
gm.w. Ostrowice	2653	1370	1283	-	-	-	2653	1370	1283
gm.w. Wierzchowo	4421	2267	2154	-	-	-	4421	2267	2154
gm. m-w. Złocieniec	15583	7564	8019	13331	6417	6914	2252	1147	1105
Powiat goleniowski	82067	40528	41539	43156	20842	22314	38911	19686	19225
gm. m-w. Goleniów	35381	17344	18037	22846	10985	11861	12535	6359	6176
gm. m-w. Maszewo	8696	4356	4340	3336	1593	1743	5360	2763	2597
gm. m-w. Nowogard	24958	12302	12656	16974	8264	8710	7984	4038	3946
gm.w. Osina	2989	1475	1514	-	-	-	2989	1475	1514
gm.w. Przybiernów	5185	2639	2546	-	-	-	5185	2639	2546
gm.w. Stepnica	4858	2412	2446	-	-	-	4858	2412	2446
Powiat gryficki	61798	30559	31239	31346	15239	16107	30452	15320	15132
gm.w. Brojce	3842	1982	1860	-	-	-	3842	1982	1860
gm. m-w. Gryfice	24095	11721	12374	17016	8148	8868	7079	3573	3506
gm.w. Karnice	4246	2087	2159	-	-	-	4246	2087	2159
gm. m-w. Płoty	9166	4522	4644	4080	1974	2106	5086	2548	2538
gm.w. Rewal	3778	1836	1942	-	-	-	3778	1836	1942
gm. m-w. Trzebiatów	16671	8411	8260	10250	5117	5133	6421	3294	3127
Powiat gryfiński	84103	41807	42296	38346	18700	19646	45757	23107	22650
gm.w. Banie	6502	3299	3203	-	-	-	6502	3299	3203
gm. m-w. Cedynia	4434	2206	2228	1685	833	852	2749	1373	1376
gm. m-w. Chojna	14057	6878	7179	7353	3549	3804	6704	3329	3375
gm. m-w. Gryfino	32177	15879	16298	21589	10558	11031	10588	5321	5267
gm. m-w. Mieszkowice	7426	3755	3671	3609	1798	1811	3817	1957	1860
gm. m-w. Moryń	4401	2151	2250	1631	749	882	2770	1402	1368
gm.w. Stare Czarnowo	3864	2018	1846	-	-	-	3864	2018	1846
gm. m-w. Trzcińsko-Zdrój	5642	2837	2805	2479	1213	1266	3163	1624	1539
gm.w. Widuchowa	5600	2784	2816	-	-	-	5600	2784	2816
Powiat kamieński	48131	23637	24494	25254	12144	13110	22877	11493	11384
gm. m-w. Dziwnów	4079	1994	2085	2779	1355	1424	1300	639	661
gm. m-w. Golczewo	6073	3080	2993	2756	1373	1383	3317	1707	1610

TABL. 8. LUDNOŚĆ WEDŁUG PŁCI, WOJEWÓDZTW (NTS 2), POWIATÓW (LAU 1) I GMIN (LAU 2) W 2012 R. (cd.)
POPULATION BY SEX, VOIVODSHIPS (NTS 2), POWIATS (LAU 1) AND GMINAS (LAU 2) IN 2012 (cont.)

Stan w dniu 31 XII
 As of December 31

Wyszczególnienie Specification	Ogółem Total	Mężczyźni Males	Kobiety Females	Miasta <i>Urban areas</i>			Wieś <i>Rural areas</i>		
				razem total	mężczyźni males	kobiety females	razem total	mężczyźni males	kobiety females
WOJ. ZACHODNIO-POMORSKIE (cd.)									
Powiat kamiński (dok.)									
gm. m-w. Kamień Pomorski	14581	7087	7494	9190	4405	4785	5391	2682	2709
gm. m-w. Międzyzdroje	6661	3151	3510	5561	2605	2956	1100	546	554
gm.w. Świerzno	4323	2156	2167	-	-	-	4323	2156	2167
gm. m-w. Wolin	12414	6169	6245	4968	2406	2562	7446	3763	3683
Powiat kołobrzeski	79633	38332	41301	49478	23456	26022	30155	14876	15279
m. Kołobrzeg	46951	22205	24746	46951	22205	24746	-	-	-
gm.w. Dygowo	5594	2753	2841	-	-	-	5594	2753	2841
gm. m-w. Gościno	5276	2640	2636	2527	1251	1276	2749	1389	1360
gm.w. Kołobrzeg	10260	5017	5243	-	-	-	10260	5017	5243
gm.w. Rymań	4126	2070	2056	-	-	-	4126	2070	2056
gm.w. Siemyśl	3758	1890	1868	-	-	-	3758	1890	1868
gm.w. Ustronie Morskie	3668	1757	1911	-	-	-	3668	1757	1911
Powiat koszaliński	65813	32892	32921	13990	6866	7124	51823	26026	25797
gm.w. Będzino	8548	4272	4276	-	-	-	8548	4272	4276
gm.w. Biesiekierz	6283	3145	3138	-	-	-	6283	3145	3138
gm. m-w. Bobolice	9720	4929	4791	4271	2067	2204	5449	2862	2587
gm.w. Manowo	6825	3400	3425	-	-	-	6825	3400	3425
gm.w. Mielno	5011	2447	2564	-	-	-	5011	2447	2564
gm. m-w. Polanów	9147	4633	4514	3076	1573	1503	6071	3060	3011
gm. m-w. Sianów	13665	6778	6887	6643	3226	3417	7022	3552	3470
gm.w. Świeszyno	6614	3288	3326	-	-	-	6614	3288	3326
Powiat lobeski	38211	18941	19270	20215	9795	10420	17996	9146	8850
gm. m-w. Dobra	4516	2255	2261	2362	1162	1200	2154	1093	1061
gm. m-w. Łobez	14455	7061	7394	10549	5047	5502	3906	2014	1892
gm.w. Radowo Małe	3729	1852	1877	-	-	-	3729	1852	1877
gm. m-w. Resko	8311	4129	4182	4398	2156	2242	3913	1973	1940
gm. m-w. Węgorzyno	7200	3644	3556	2906	1430	1476	4294	2214	2080
Powiat myśliborski	67847	33522	34325	40073	19414	20659	27774	14108	13666
gm. m-w. Barlinek	19790	9771	10019	14277	6996	7281	5513	2775	2738
gm.w. Boleszkowice	2930	1490	1440	-	-	-	2930	1490	1440
gm. m-w. Dębno	21071	10358	10713	14124	6826	7298	6947	3532	3415
gm. m-w. Myślibórz	20662	10171	10491	11672	5592	6080	8990	4579	4411
gm.w. Nowogródek Pomorski	3394	1732	1662	-	-	-	3394	1732	1662
Powiat policki	73333	36111	37222	35062	17207	17855	38271	18904	19367
gm.w. Dobra (Szczecińska)	18357	9019	9338	-	-	-	18357	9019	9338
gm.w. Kołbaskowo	11251	5515	5736	-	-	-	11251	5515	5736
gm. m-w. Nowe Warpno	1692	840	852	1246	615	631	446	225	221
gm. m-w. Police	42033	20737	21296	33816	16592	17224	8217	4145	4072
Powiat pyrzycki	40658	20393	20265	17017	8322	8695	23641	12071	11570
gm.w. Bielice	3130	1571	1559	-	-	-	3130	1571	1559
gm.w. Kozielice	2611	1335	1276	-	-	-	2611	1335	1276
gm. m-w. Lipiany	6158	3087	3071	4142	2032	2110	2016	1055	961
gm.w. Przelewice	5362	2752	2610	-	-	-	5362	2752	2610
gm. m-w. Pyrzyce	19822	9829	9993	12875	6290	6585	6947	3539	3408
gm.w. Warnice	3575	1819	1756	-	-	-	3575	1819	1756

TABL. 8. LUDNOŚĆ WEDŁUG PŁCI, WOJEWÓDZTW (NTS 2), POWIATÓW (LAU 1) I GMIN (LAU 2) W 2012 R. (dok.)
POPULATION BY SEX, VOIVODSHIPS (NTS 2), POWIATS (LAU 1) AND GMINAS (LAU 2) IN 2012 (cont.)

Stan w dniu 31 XII
 As of December 31

Wyszczególnienie <i>Specification</i>	Ogółem <i>Total</i>	Mężczyźni <i>Males</i>	Kobiety <i>Females</i>	Miasta <i>Urban areas</i>			Wieś <i>Rural areas</i>		
				razem <i>total</i>	mężczyźni <i>males</i>	kobiety <i>females</i>	razem <i>total</i>	mężczyźni <i>males</i>	kobiety <i>females</i>
WOJ. ZACHODNIO-POMORSKIE (dok.)									
Powiat sławieński	57958	28538	29420	27300	13118	14182	30658	15420	15238
m. Darłowo	14308	6934	7374	14308	6934	7374	-	-	-
m. Sławno	12992	6184	6808	12992	6184	6808	-	-	-
gm.w. Darłowo	8026	4047	3979	-	-	-	8026	4047	3979
gm.w. Malechowo	6589	3302	3287	-	-	-	6589	3302	3287
gm.w. Postomino	7068	3514	3554	-	-	-	7068	3514	3554
gm.w. Sławno	8975	4557	4418	-	-	-	8975	4557	4418
Powiat stargardzki	120921	59344	61577	78859	38169	40690	42062	21175	20887
m. Stargard Szczeciński	69724	33652	36072	69724	33652	36072	-	-	-
gm. m-w. Chociwel	5992	2993	2999	3216	1579	1637	2776	1414	1362
gm. m-w. Dobrzany	5061	2554	2507	2378	1202	1176	2683	1352	1331
gm.w. Dolice	8093	4071	4022	-	-	-	8093	4071	4022
gm. m-w. Ińsko	3589	1794	1795	2066	1012	1054	1523	782	741
gm.w. Kobylanka	4761	2363	2398	-	-	-	4761	2363	2398
gm.w. Marianowo	3234	1573	1661	-	-	-	3234	1573	1661
gm.w. Stara Dąbrowa	3718	1900	1818	-	-	-	3718	1900	1818
gm.w. Stargard Szczeciński	12380	6253	6127	-	-	-	12380	6253	6127
gm. m-w. Suchań	4369	2191	2178	1475	724	751	2894	1467	1427
Powiat szczecinecki	79356	38721	40635	51658	24654	27004	27698	14067	13631
m. Szczecinek	40723	19413	21310	40723	19413	21310	-	-	-
gm. m-w. Barwice	8885	4438	4447	3839	1865	1974	5046	2573	2473
gm. m-w. Biały Bór	5381	2707	2674	2246	1084	1162	3135	1623	1512
gm. m-w. Borne Sulinowo	9862	4840	5022	4850	2292	2558	5012	2548	2464
gm.w. Grzmiąca	5027	2554	2473	-	-	-	5027	2554	2473
gm.w. Szczecinek	9478	4769	4709	-	-	-	9478	4769	4709
Powiat świdwiński	48900	24149	24751	24327	11648	12679	24573	12501	12072
m. Świdwin	15798	7596	8202	15798	7596	8202	-	-	-
gm.w. Brzeźno	2906	1477	1429	-	-	-	2906	1477	1429
gm. m-w. Połczyn-Zdrój	15970	7813	8157	8529	4052	4477	7441	3761	3680
gm.w. Rąbino	3840	1999	1841	-	-	-	3840	1999	1841
gm.w. Sławoborze	4241	2145	2096	-	-	-	4241	2145	2096
gm.w. Świdwin	6145	3119	3026	-	-	-	6145	3119	3026
Powiat wałecki	54843	26770	28073	33809	16241	17568	21034	10529	10505
m. Wałcz	26417	12664	13753	26417	12664	13753	-	-	-
gm. m-w. Człopa	5053	2487	2566	2335	1104	1231	2718	1383	1335
gm. m-w. Mirosławiec	5614	2779	2835	3072	1525	1547	2542	1254	1288
gm. m-w. Tuczo	5090	2520	2570	1985	948	1037	3105	1572	1533
gm.w. Wałcz	12669	6320	6349	-	-	-	12669	6320	6349
Miasta na prawach powiatu: <i>Cities with powiat status:</i>									
Koszalin	109343	51729	57614	109343	51729	57614	-	-	-
Szczecin	408913	194358	214555	408913	194358	214555	-	-	-
Świnoujście	41509	20080	21429	41509	20080	21429	-	-	-

TABL. 9. POWIATY WEDŁUG LICZBY MIESZKAŃCÓW ORAZ WOJEWÓDZTW W 2012 R.
POWIATS BY NUMBER OF INHABIANTS AND VOIVODSHIPS IN 2012

Stan w dniu 31 XII

As of December 31

Województwa Voivodships	Ogółem Total	O liczbie ludności <i>Number of population</i>						
		poniżej 30000 <i>less than 30000</i>	30000- -49999	50000- -79999	80000- -99999	100000- -149999	150000- -199999	200000 i więcej 200000 <i>and more</i>
Liczba powiatów <i>Number of powiats</i>								
POLSKA POLAND	379	5	67	134	54	71	25	23
DOLNOŚLĄSKIE	29	-	7	8	5	5	3	1
KUJAWSKO-POMORSKIE	23	-	8	5	5	2	1	2
LUBELSKIE	24	-	3	11	3	6	-	1
LUBUSKIE	14	-	3	5	4	2	-	-
ŁÓDZKIE	24	-	6	8	2	6	1	1
MAŁOPOLSKIE	22	-	1	3	3	8	4	3
MAZOWIECKIE	42	-	9	13	7	7	3	3
OPOLSKIE	12	-	2	5	2	3	-	-
PODKARPACKIE	25	2	2	12	1	6	2	-
PODLASKIE	17	1	7	7	-	1	-	1
POMORSKIE	20	-	3	5	5	4	-	3
ŚLĄSKIE	36	-	-	9	4	11	9	3
ŚWIĘTOKRZYSKIE	14	-	3	4	4	1	-	2
WARMIŃSKO- -MAZURSKIE	21	2	5	8	2	3	1	-
WIELKOPOLSKIE	35	-	2	21	5	4	1	2
ZACHODNIO- POMORSKIE	21	-	6	10	2	2	-	1
Ludność w powiatach <i>Population in powiats</i>								
POLSKA POLAND	38533299	121337	2831284	8685475	4842563	8510242	4209599	9332799
DOLNOŚLĄSKIE	2914362	-	304927	487966	440005	544987	505289	631188
KUJAWSKO-POMORSKIE	2096404	-	344484	325222	471848	224896	164401	565553
LUBELSKIE	2165651	-	123401	716389	276856	701327	-	347678
LUBUSKIE	1023317	-	122567	292940	364178	243632	-	-
ŁÓDZKIE	2524651	-	251738	525376	172199	691781	164597	718960
MAŁOPOLSKIE	3354077	-	43945	177432	260735	936894	702110	1232961
MAZOWIECKIE	5301760	-	356701	852900	621346	833528	476410	2160875
OPOLSKIE	1010203	-	90907	332619	190224	396453	-	-
PODKARPACKIE	2129951	49095	95865	811294	96325	730579	346793	-
PODLASKIE	1198690	20963	305821	432597	-	144388	-	294921
POMORSKIE	2290070	-	117334	337657	452731	469333	-	913015
ŚLĄSKIE	4615870	-	-	600882	366980	1378500	1514290	755218
ŚWIĘTOKRZYSKIE	1273995	-	122725	281510	346583	115154	-	408023
WARMIŃSKO- -MAZURSKIE	1450697	51279	199353	490391	182486	352547	174641	-
WIELKOPOLSKIE	3462196	-	84923	1370835	433897	515979	161068	895494
ZACHODNIO- POMORSKIE	1721405	-	266593	649465	166170	230264	-	408913

TABL. 10. MIASTA WEDŁUG LICZBY MIESZKAŃCÓW ORAZ WOJEWÓDZTW W 2012 R.
TOWNS BY NUMBER OF INHABITANTS AND VOIVODSHIPS IN 2012

Stan w dniu 31 XII

As of December 31

Województwa Voivodships	Ogółem Total	Miasta o liczbie ludności Number of population in towns							
		poniżej 2000 less than 2000	2000- -4999	5000- -9999	10000- -19999	20000- -49999	50000- -99999	100000- -199999	200000 i więcej 200000 and more

Liczba miast Number of towns

POLSKA POLAND	908	50	268	181	186	136	48	22	17
DOLNOŚLĄSKIE	91	1	22	31	17	13	4	2	1
KUJAWSKO-POMORSKIE	52	5	15	11	13	3	2	1	2
LUBELSKIE	42	1	14	7	8	8	3	-	1
LUBUSKIE	42	1	17	6	12	4	-	2	-
ŁÓDZKIE	44	-	13	8	7	10	5	-	1
MAŁOPOLSKIE	61	2	16	15	14	11	1	1	1
MAZOWIECKIE	85	4	21	11	25	17	4	1	2
OPOLSKIE	35	2	8	13	6	4	1	1	-
PODKARPACKIE	50	6	13	14	7	6	3	1	-
PODLASKIE	40	5	16	5	6	5	2	-	1
POMORSKIE	42	1	8	8	10	10	3	-	2
ŚLĄSKIE	71	2	10	12	11	13	11	9	3
ŚWIĘTOKRZYSKIE	31	4	10	6	5	3	2	-	1
WARMIŃSKO- -MAZURSKIE	49	1	18	6	13	8	1	2	-
WIELKOPOLSKIE	109	10	40	21	18	13	5	1	1
ZACHODNIO- POMORSKIE	64	5	27	7	14	8	1	1	1

Ludność w miastach Population in towns

POLSKA POLAND	23336392	83408	890305	1286345	2705742	4256885	3240744	2996145	7876818
DOLNOŚLĄSKIE	2028257	1855	74469	208468	232160	372087	286437	221593	631188
KUJAWSKO-POMORSKIE	1262091	8639	56372	82069	184549	75875	173488	115546	565553
LUBELSKIE	1005207	1493	41657	51832	125922	247126	189499	-	347678
LUBUSKIE	647594	1337	58417	43599	172759	127850	-	243632	-
ŁÓDZKIE	1606066	-	41953	59908	109778	347453	328014	-	718960
MAŁOPOLSKIE	1639330	3309	55122	105223	197640	322621	84129	112952	758334
MAZOWIECKIE	3402557	6656	74895	77585	387376	554384	242814	123627	1935220
OPOLSKIE	527735	3629	24444	93866	91406	129179	63635	121576	-
PODKARPACKIE	880726	9985	40661	96163	103699	258487	189703	182028	-
PODLASKIE	723303	7679	46456	36567	81278	124186	132216	-	294921
POMORSKIE	1497479	1349	31629	54600	131470	363285	205993	-	709153
ŚLĄSKIE	3579983	3824	36600	89726	179913	421523	730307	1362872	755218
ŚWIĘTOKRZYSKIE	572136	6216	34148	42515	70505	93248	124566	-	200938
WARMIŃSKO- -MAZURSKIE	860237	1848	57768	44003	179549	219123	59646	298300	-
WIELKOPOLSKIE	1920117	17567	129129	149740	265877	341813	360573	104676	550742
ZACHODNIO- POMORSKIE	1183574	8022	86585	50481	191861	258645	69724	109343	408913

TABL. 11. GMINY WEDŁUG LICZBY LUDNOŚCI WIEJSKIEJ ORAZ WOJEWÓDZTW W 2012 R.
GMINAS BY NUMBER OF RURAL POPULATION AND VOIVODSHIPS IN 2012

Stan w dniu 31 XII
As of December 31

Województwa <i>Voivodships</i>	Ogółem <i>Total</i>	Gminy o liczbie ludności <i>Gminas with number of population</i>				
		poniżej 2000 <i>less than 2000</i>	2000- -4999	5000- -6999	7000- -9999	10000 i więcej <i>10000 and more</i>

Liczba gmin wiejskich oraz miejsko-wiejskich
Number of rural and urban-rural gminas

POLSKA POLAND	2173	30	746	570	452	375
DOLNOŚLĄSKIE	133	4	46	38	24	21
KUJAWSKO-POMORSKIE	127	1	47	37	26	16
LUBELSKIE	193	1	87	58	30	17
LUBUSKIE	74	3	41	15	13	2
ŁÓDZKIE	159	2	77	44	23	13
MAŁOPOLSKIE	168	1	19	31	53	64
MAZOWIECKIE	279	5	92	79	59	44
OPOLSKIE	68	-	15	20	24	9
PODKARPACKIE	144	2	21	34	43	44
PODLASKIE	105	5	69	20	8	3
POMORSKIE	98	-	32	21	21	24
ŚLĄSKIE	118	-	20	34	19	45
ŚWIĘTOKRZYSKIE	97	1	33	20	22	21
WARMIŃSKO-MAZURSKIE	100	1	44	24	22	9
WIELKOPOLSKIE	207	-	51	69	51	36
ZACHODNIOPOMORSKIE	103	4	52	26	14	7

Ludność wiejska w gminach wiejskich oraz miejsko-wiejskich
Rural population in rural and urban-rural gminas

POLSKA POLAND	15196907	45633	2866438	3391130	3749141	5144565
DOLNOŚLĄSKIE	886105	7180	172950	220080	201498	284397
KUJAWSKO-POMORSKIE	834313	1108	195496	215562	214551	207596
LUBELSKIE	1160444	1749	339191	348138	248337	223029
LUBUSKIE	375723	3923	145740	91075	103688	31297
ŁÓDZKIE	918585	3835	312690	260858	189114	152088
MAŁOPOLSKIE	1714747	1489	75262	190763	449928	997305
MAZOWIECKIE	1899203	8239	361095	461980	485611	582278
OPOLSKIE	482468	-	59883	117434	198746	106405
PODKARPACKIE	1249225	3724	80188	206936	359439	598938
PODLASKIE	475387	6865	248271	117172	66447	36632
POMORSKIE	792591	-	120538	124855	179266	367932
ŚLĄSKIE	1035887	-	77638	205939	155680	596630
ŚWIĘTOKRZYSKIE	701859	1879	135541	117527	183554	263358
WARMIŃSKO-MAZURSKIE	590460	1273	160773	148353	175150	104911
WIELKOPOLSKIE	1542079	-	200752	411817	425781	503729
ZACHODNIOPOMORSKIE	537831	4369	180430	152641	112351	88040

TABL. 12. GMINY MIEJSKO-WIEJSKIE WEDŁUG LICZBY LUDNOŚCI ORAZ WOJEWÓDZTW W 2012 R.
GMINAS OF URBAN-RURAL AREAS BY NUMBER OF POPULATION AND VOIVODSHIPS IN 2012

Stan w dniu 31 XII

As of December 31

Województwa <i>Voivodships</i>	Ogółem <i>Total</i>	Gminy o liczbie ludności <i>Gminas with number of population</i>					
		poniżej 2000 <i>less than 2000</i>	2000- -4999	5000- -9999	10000- -19999	20000- -49999	50000 i więcej 50000 <i>and more</i>
Liczba gmin <i>Number of gminas</i>							
POLSKA <i>POLAND</i>	602	1	24	218	233	120	6
DOLNOŚLĄSKIE	55	-	2	21	21	11	-
KUJAWSKO-POMORSKIE	35	-	2	14	12	7	-
LUBELSKIE	22	-	-	12	8	2	-
LUBUSKIE	33	-	1	17	10	5	-
ŁÓDZKIE	26	-	-	8	13	5	-
MAŁOPOLSKIE	47	-	-	7	23	15	2
MAZOWIECKIE	50	-	3	11	22	12	2
OPOLSKIE	32	-	-	8	15	8	1
PODKARPACKIE	34	-	-	7	20	7	-
PODLASKIE	27	-	5	14	6	2	-
POMORSKIE	17	-	-	5	7	5	-
ŚLĄSKIE	22	-	-	10	7	4	1
ŚWIĘTOKRZYSKIE	26	-	1	6	13	6	-
WARMIŃSKO-MAZURSKIE	33	-	2	15	11	5	-
WIELKOPOLSKIE	90	-	2	37	33	18	-
ZACHODNIOPOMORSKIE	53	1	6	26	12	8	-
Ludność w gminach <i>Population in gminas</i>							
POLSKA <i>POLAND</i>	8808621	1692	96426	1655400	3343739	3370579	340785
DOLNOŚLĄSKIE	733019	-	9171	162112	301362	260374	-
KUJAWSKO-POMORSKIE	482900	-	8892	119546	169436	185026	-
LUBELSKIE	241746	-	-	84421	112194	45131	-
LUBUSKIE	412156	-	3172	119466	163577	125941	-
ŁÓDZKIE	385328	-	-	61947	173885	149496	-
MAŁOPOLSKIE	995648	-	-	61009	338682	491332	104625
MAZOWIECKIE	854418	-	10307	78169	310559	328891	126492
OPOLSKIE	542364	-	-	62567	207141	214259	58397
PODKARPACKIE	511249	-	-	56981	287192	167076	-
PODLASKIE	243702	-	17212	94309	83036	49145	-
POMORSKIE	288385	-	-	45721	111821	130843	-
ŚLĄSKIE	370175	-	-	87823	97115	133966	51271
ŚWIĘTOKRZYSKIE	383189	-	4670	41730	169779	167010	-
WARMIŃSKO-MAZURSKIE	397479	-	8317	104835	167030	117297	-
WIELKOPOLSKIE	1348056	-	9297	291515	465231	582013	-
ZACHODNIOPOMORSKIE	618807	1692	25388	183249	185699	222779	-

TABL. 13. ZESTAWIENIE JEDNOSTEK ADMINISTRACYJNYCH I TERYTORIALNYCH W 2012 R.
LIST OF ADMINISTRATIVE AND TERRITORIAL UNITS IN 2012

Stan w dniu 31 XII

As of December 31

Województwa <i>Voivodships</i>	Powiaty <i>Powiats</i>			Gminy <i>Gminas</i>						Miasta <i>Towns</i>	Pod- regio- ny (NTS3) <i>Subre- gions</i>
	razem <i>total</i>	ziemskie <i>country- ship</i>	grodzkie <i>township</i>	ogółem <i>total</i>	miejskie <i>urban</i>			miejsko- wiejskie <i>urban- rural</i>	wiejskie <i>rural</i>		
					razem <i>total</i>	na pra- wach powiatu <i>with powiat status</i>	pozo- stałe <i>the other</i>				
POLSKA POLAND	379	314	65	2479	306	65	241	602	1571	908	66
DOLNOŚLĄSKIE	29	26	3	169	36	3	33	55	78	91	5
KUJAWSKO- -POMORSKIE	23	19	4	144	17	4	13	35	92	52	3
LUBELSKIE	24	20	4	213	20	4	16	22	171	42	4
LUBUSKIE	14	12	2	83	9	2	7	33	41	42	2
ŁÓDZKIE	24	21	3	177	18	3	15	26	133	44	5
MAŁOPOLSKIE	22	19	3	182	14	3	11	47	121	61	5
MAZOWIECKIE	42	37	5	314	35	5	30	50	229	85	6
OPOLSKIE	12	11	1	71	3	1	2	32	36	35	2
PODKARPACKIE	25	21	4	160	16	4	12	34	110	50	4
PODLASKIE	17	14	3	118	13	3	10	27	78	40	3
POMORSKIE	20	16	4	123	25	4	21	17	81	42	4
ŚLĄSKIE	36	17	19	167	49	19	30	22	96	71	8
ŚWIĘTOKRZYSKIE	14	13	1	102	5	1	4	26	71	31	2
WARMIŃSKO- -MAZURSKIE	21	19	2	116	16	2	14	33	67	49	3
WIELKOPOLSKIE	35	31	4	226	19	4	15	90	117	109	6
ZACHODNIO- POMORSKIE	21	18	3	114	11	3	8	53	50	64	4

TABL. I. RUCH NATURALNY ORAZ MIGRACJE LUDNOŚCI WEDŁUG REGIONÓW (NTS 1), WOJEWÓDZTW (NTS 2)
VITAL STATISTICS AND MIGRATION OF POPULATION BY REGIONS (NUTS 1), VOIVODSHIPS (NUTS 2)

Lp. No	Regiony Regions Województwa Voivodships Podregiony Subregions	Małżeń- stwa Marriages	Rozwody Divorces	Urodzenia żywe Live births	Zgony Deaths		Przyrost naturalny Natural increase	Migracje wewnętrzne Internal migration		
					ogółem total	w tym niemowląt of which infant		napływ inflow	odpływ outflow	saldo net
1	POLSKA	203850	64432	386257	384788	1791	1469	395278	395278	x
2	CENTRALNY	39545	13269	81132	85806	349	-4674	86071	74912	11159
3	Łódzkie	12616	4512	23851	31352	101	-7501	21415	23058	-1643
4	Podr. łódzki	1814	688	3657	4595	18	-938	5311	3608	1703
5	Podr. m. Łódź	3264	1592	6040	10255	20	-4215	3476	4983	-1507
6	Podr. piotrkowski	3241	1035	6075	6684	31	-609	5333	6051	-718
7	Podr. sieradzki	2301	597	4455	5257	17	-802	4189	4622	-433
8	Podr. skierniewicki	1996	600	3624	4561	15	-937	3106	3794	-688
9	Mazowieckie	26929	8757	57281	54454	248	2827	64656	51854	12802
10	Podr. ciechanowsko-płocki	3460	1049	6353	6763	28	-410	5865	6952	-1087
11	Podr. ostrołęcko-siedlecki	4310	967	8199	7919	54	280	6727	8371	-1644
12	Podr. radomski	3668	729	6323	6698	27	-375	4812	6070	-1258
13	Podr. m. Warszawa	7729	3528	18795	18460	84	335	19171	12803	6368
14	Podr. warszawski wschodni	4039	1156	9303	7163	24	2140	13111	8380	4731
15	Podr. warszawski zachodni	3723	1328	8308	7451	31	857	14970	9278	5692
16	PÓŁDNIOWY	43122	13310	79682	79616	348	66	72078	72022	56
17	Małopolskie	18197	4817	35117	30588	134	4529	30029	26675	3354
18	Podr. krakowski	3852	913	7521	6479	32	1042	8625	4819	3806
19	Podr. m. Kraków	3447	1664	7343	7334	23	9	6317	5807	510
20	Podr. nowosądecki	4704	772	9121	6295	40	2826	5815	6285	-470
21	Podr. oświęcimski	3560	978	6455	6453	23	2	5663	5925	-262
22	Podr. tarnowski	2634	490	4677	4027	16	650	3609	3839	-230
23	Śląskie	24925	8493	44565	49028	214	-4463	42049	45347	-3298
24	Podr. bielski	3676	1153	6896	6469	35	427	6600	5766	834
25	Podr. bytomski	2265	772	4277	4857	22	-580	4229	4303	-74
26	Podr. częstochowski	2796	1020	4617	5936	13	-1319	4066	4250	-184
27	Podr. gliwicki	2600	913	4567	4868	31	-301	3876	4815	-939
28	Podr. katowicki	3912	1438	7142	8885	41	-1743	6721	8250	-1529
29	Podr. rybnicki	3828	1283	6514	5957	34	557	6071	6827	-756
30	Podr. sosnowiecki	3575	1359	6276	8625	26	-2349	6105	7018	-913
31	Podr. tyski	2273	555	4276	3431	12	845	4381	4118	263
32	WSCHODNI	36849	9073	64949	66777	285	-1828	57490	68380	-10890
33	Lubelskie	11772	3098	21214	22562	91	-1348	18984	24002	-5018
34	Podr. bialski	1832	380	3244	3201	15	43	2523	3515	-992
35	Podr. chełmsko-zamojski	3491	930	5912	7068	26	-1156	5474	7508	-2034
36	Podr. lubelski	3655	1164	7165	6984	26	181	7228	7518	-290
37	Podr. puławski	2794	624	4893	5309	24	-416	3759	5461	-1702
38	Podkarpackie	11859	2228	21064	18402	107	2662	17216	19163	-1947
39	Podr. krośnieński	2770	435	4801	4339	18	462	3848	4610	-762
40	Podr. przemyski	2242	452	3759	3724	22	35	3046	3914	-868
41	Podr. rzeszowski	3385	637	6792	5227	29	1565	5938	4989	949
42	Podr. tarnobrzeski	3462	704	5712	5112	38	600	4384	5650	-1266
43	Podlaskie	6398	1756	11161	11856	46	-695	11309	13054	-1745
44	Podr. białostocki	2610	833	4783	4643	20	140	5568	5127	441
45	Podr. łomżyński	2299	540	3777	4592	17	-815	3383	4854	-1471
46	Podr. suwalski	1489	383	2601	2621	9	-20	2358	3073	-715

I PODREGIONÓW (NTS 3) W 2012 R.
AND SUBREGIONS (NUTS 3) IN 2012.

Migracje zagraniczne <i>International migration</i>			Ogólne saldo migracji <i>Total net migration</i>	Małżeństwa <i>Marriages</i>	Rozwody <i>Divorces</i>	Urodzenia żywe <i>Live births</i>	Zgony <i>Deaths</i>	Przyrost naturalny <i>Natural increase</i>	Ogólne saldo migracji <i>Total net migration</i>	Zgony niemowląt na 1000 urodzeń żywych <i>Infant deaths per 1000 of live births</i>	Lp. <i>No</i>
imigracja <i>immigration</i>	emigracja <i>emigration</i>	saldo net									
14583	21200	-6617	-6617	5,3	1,7	10,0	10,0	0,0	-0,2	4,6	1
1844	1544	300	11459	5,1	1,7	10,4	11,0	-0,6	1,5	4,3	2
473	658	-185	-1828	5,0	1,8	9,4	12,4	-3,0	-0,7	4,2	3
65	75	-10	1693	4,7	1,8	9,5	11,9	-2,4	4,4	4,9	4
157	293	-136	-1643	4,5	2,2	8,4	14,2	-5,8	-2,3	3,3	5
144	154	-10	-728	5,4	1,7	10,2	11,2	-1,0	-1,2	5,1	6
54	61	-7	-440	5,1	1,3	9,8	11,6	-1,8	-1,0	3,8	7
53	75	-22	-710	5,4	1,6	9,8	12,3	-2,5	-1,9	4,1	8
1371	886	485	13287	5,1	1,7	10,8	10,3	0,5	2,5	4,3	9
65	47	18	-1069	5,5	1,7	10,1	10,7	-0,7	-1,7	4,4	10
128	107	21	-1623	5,7	1,3	10,8	10,5	0,4	-2,1	6,6	11
70	43	27	-1231	5,9	1,2	10,1	10,7	-0,6	-2,0	4,3	12
770	515	255	6623	4,5	2,1	11,0	10,8	0,2	3,9	4,5	13
133	70	63	4794	5,1	1,5	11,8	9,1	2,7	6,1	2,6	14
205	104	101	5793	4,8	1,7	10,7	9,6	1,1	7,4	3,7	15
3899	6280	-2381	-2325	5,4	1,7	10,0	10,0	0,0	-0,3	4,4	16
1831	1608	223	3577	5,4	1,4	10,5	9,1	1,4	1,1	3,8	17
255	187	68	3874	5,5	1,3	10,7	9,2	1,5	5,5	4,3	18
561	333	228	738	4,5	2,2	9,7	9,7	0,0	1,0	3,1	19
425	312	113	-357	6,0	1,0	11,6	8,0	3,6	-0,5	4,4	20
178	241	-63	-325	5,6	1,5	10,1	10,1	0,0	-0,5	3,6	21
412	535	-123	-353	5,7	1,1	10,1	8,7	1,4	-0,8	3,4	22
2068	4672	-2604	-5902	5,4	1,8	9,6	10,6	-1,0	-1,3	4,8	23
378	332	46	880	5,5	1,7	10,4	9,8	0,6	1,3	5,1	24
212	911	-699	-773	5,0	1,7	9,5	10,8	-1,3	-1,7	5,1	25
240	231	9	-175	5,3	1,9	8,7	11,2	-2,5	-0,3	2,8	26
248	690	-442	-1381	5,4	1,9	9,5	10,1	-0,6	-2,9	6,8	27
293	984	-691	-2220	5,1	1,9	9,4	11,7	-2,3	-2,9	5,7	28
382	768	-386	-1142	6,0	2,0	10,2	9,3	0,9	-1,8	5,2	29
179	392	-213	-1126	5,0	1,9	8,9	12,2	-3,3	-1,6	4,1	30
136	364	-228	35	5,8	1,4	10,9	8,8	2,2	0,1	2,8	31
2112	2277	-165	-11055	5,4	1,3	9,6	9,9	-0,3	-1,6	4,4	32
351	505	-154	-5172	5,4	1,4	9,8	10,4	-0,6	-2,4	4,3	33
42	47	-5	-997	5,9	1,2	10,5	10,4	0,1	-3,2	4,6	34
135	194	-59	-2093	5,4	1,4	9,1	10,9	-1,8	-3,2	4,4	35
111	160	-49	-339	5,1	1,6	10,0	9,7	0,3	-0,5	3,6	36
63	104	-41	-1743	5,6	1,3	9,9	10,7	-0,8	-3,5	4,9	37
940	940	0	-1947	5,6	1,0	9,9	8,6	1,3	-0,9	5,1	38
157	227	-70	-832	5,7	0,9	9,9	8,9	0,9	-1,7	3,7	39
153	106	47	-821	5,6	1,1	9,4	9,4	0,1	-2,1	5,9	40
208	199	9	958	5,4	1,0	10,9	8,4	2,5	1,5	4,3	41
422	408	14	-1252	5,6	1,1	9,2	8,2	1,0	-2,0	6,7	42
467	530	-63	-1808	5,3	1,5	9,3	9,9	-0,6	-1,5	4,1	43
257	238	19	460	5,1	1,6	9,4	9,1	0,3	0,9	4,2	44
98	174	-76	-1547	5,6	1,3	9,2	11,2	-2,0	-3,8	4,5	45
112	118	-6	-721	5,4	1,4	9,3	9,4	-0,1	-2,6	3,5	46

TABL. I. RUCH NATURALNY ORAZ MIGRACJE LUDNOŚCI WEDŁUG REGIONÓW (NTS 1), WOJEWÓDZTW (NTS 2)
VITAL STATISTICS AND MIGRATION OF POPULATION BY REGIONS (NUTS 1), VOIVODSHIPS (NUTS 2)

Lp. No	Regiony Województwa Voivodships Podregiony Subregions	Małżeń- stwa Marriages	Rozwody Divorces	Urodzenia żywe Live births	Zgony Deaths		Przyrost naturalny Natural increase	Migracje wewnętrzne Internal migration		
					ogółem total	w tym niemowląt of which infant		napływ inflow	odpływ outflow	saldo net
	WSCHODNI (dok)									
1	Świętokrzyskie	6820	1991	11510	13957	41	-2447	9981	12161	-2180
2	Podr. kielecki	4051	1369	7102	8031	29	-929	6025	7231	-1206
3	Podr. sandomiersko-jędrzejows	2769	622	4408	5926	12	-1518	3956	4930	-974
4	PÓLNOCNO-ZACHODNI	33097	10995	64170	57639	315	6531	71769	71888	-119
5	Lubuskie	5435	2006	10367	9607	62	760	12448	12889	-441
6	Podr. gorzowski	2053	800	4005	3590	16	415	4674	4705	-31
7	Podr. zielonogórski	3382	1206	6362	6017	46	345	7774	8184	-410
8	Wielkopolskie	19103	5696	37833	31536	170	6297	40144	38783	1361
9	Podr. kaliski	3759	1026	6911	6564	39	347	6004	6514	-510
10	Podr. koniński	3755	954	7061	6116	34	945	6382	7188	-806
11	Podr. leszczyński	3250	891	6314	4738	24	1576	5872	6207	-335
12	Podr. pilski	2282	761	4422	3698	17	724	3978	4573	-595
13	Podr. poznański	3251	919	7328	4742	35	2586	12890	7180	5710
14	Podr. m. Poznań	2806	1145	5797	5678	21	119	5018	7121	-2103
15	Zachodniopomorskie	8559	3293	15970	16496	83	-526	19177	20216	-1039
16	Podr. koszaliński	3087	1047	5703	5708	31	-5	6830	7624	-794
17	Podr. stargardzki	1984	685	3664	3698	18	-34	4085	5001	-916
18	Podr. m. Szczecin	1895	912	3546	4231	22	-685	3358	3281	77
19	Podr. szczeciński	1593	649	3057	2859	12	198	4904	4310	594
20	PÓLUDNIOWO-ZACHODNI	20435	7448	36178	40626	226	-4448	43804	42506	1298
21	Dolnośląskie	15084	5792	27239	30446	171	-3207	33835	32100	1735
22	Podr. jeleniogórski	3066	1185	5053	6335	28	-1282	5954	6827	-873
23	Podr. legnicko-głogowski	2545	897	4491	4331	25	160	5426	6051	-625
24	Podr. wałbrzyski	3424	1428	5691	8122	40	-2431	6089	7075	-986
25	Podr. wrocławski	2892	933	5878	5171	46	707	9873	6365	3508
26	Podr. m. Wrocław	3157	1349	6126	6487	32	-361	6493	5782	711
27	Opolskie	5351	1656	8939	10180	55	-1241	9969	10406	-437
28	Podr. nyski	2118	697	3608	4222	22	-614	3920	4450	-530
29	Podr. opolski	3233	959	5331	5958	33	-627	6049	5956	93
30	PÓLNOCNY	30802	9793	60146	54324	268	5822	64066	65570	-1504
31	Kujawsko pomorskie	11207	3916	20764	20436	100	328	21687	23215	-1528
32	Podr. bydgosko-toruński	4010	1623	7423	7297	36	126	8792	7798	994
33	Podr. grudziądzki	3030	868	5779	5119	27	660	5486	6258	-772
34	Podr. włocławski	4167	1425	7562	8020	37	-458	7409	9159	-1750
35	Pomorskie	12072	3098	25052	20473	109	4579	27255	24818	2437
36	Podr. gdański	3035	541	7153	3936	28	3217	9821	5915	3906
37	Podr. słupski	2805	826	5062	4486	18	576	5135	5895	-760
38	Podr. starogardzki	2811	569	5809	4490	36	1319	5202	5559	-357
39	Podr. trójmiejski	3421	1162	7028	7561	27	-533	7097	7449	-352
40	Warmińsko-mazurskie	7523	2779	14330	13415	59	915	15124	17537	-2413
41	Podr. elbląski	2832	936	5501	5193	19	308	4926	6355	-1429
42	Podr. ełcki	1496	557	2830	2626	13	204	3294	3700	-406
43	Podr. olsztyński	3195	1286	5999	5596	27	403	6904	7482	-578

I PODREGIONÓW (NTS 3) W 2012 R. (dok.)
AND SUBREGIONS (NUTS 3) IN 2012. (cont.)

Migracje zagraniczne <i>International migration</i>			Ogólne saldo migracji <i>Total net migration</i>	Małżeństwa <i>Marriages</i>	Rozwody <i>Divorces</i>	Urodzenia żywe <i>Live births</i>	Zgony <i>Deaths</i>	Przyrost naturalny <i>Natural increase</i>	Ogólne saldo migracji <i>Total net migration</i>	Zgony niemowląt na 1000 urodzeń żywych <i>Infant deaths per 1000 of live births</i>	Lp. <i>No</i>
imigracja <i>immigration</i>	emigracja <i>emigration</i>	saldo net									
354	302	52	-2128	5,3	1,6	9,0	10,9	-1,9	-1,7	3,6	1
240	202	38	-1168	5,2	1,8	9,1	10,3	-1,2	-1,5	4,1	2
114	100	14	-960	5,6	1,3	8,9	12,0	-3,1	-1,9	2,7	3
2105	2807	-702	-821	5,3	1,8	10,3	9,3	1,1	--0,1	4,9	4
547	728	-181	-622	5,3	2,0	10,1	9,4	0,7	-0,6	6,0	5
236	285	-49	-80	5,3	2,1	10,3	9,3	1,1	-0,2	4,0	6
311	443	-132	-542	5,3	1,9	10,0	9,5	0,5	-0,9	7,2	7
711	1438	-727	634	5,5	1,6	10,9	9,1	1,8	0,2	4,5	8
253	276	-23	-533	5,6	1,5	10,3	9,8	0,5	-0,8	5,6	9
99	242	-143	-949	5,7	1,4	10,7	9,3	1,4	-1,4	4,8	10
83	201	-118	-453	5,9	1,6	11,4	8,6	2,9	--0,8	3,8	11
85	238	-153	-748	5,5	1,8	10,7	8,9	1,7	-1,8	3,8	12
67	150	-83	5627	5,4	1,5	12,1	7,8	4,3	9,3	4,8	13
124	331	-207	-2310	5,1	2,1	10,5	10,3	0,2	-4,2	3,6	14
847	641	206	-833	5,0	1,9	9,3	9,6	-0,3	-0,5	5,2	15
344	378	-34	-828	5,1	1,7	9,4	9,4	0,0	-1,4	5,4	16
188	120	68	-848	5,2	1,8	9,6	9,7	-0,1	-2,2	4,9	17
152	5	147	224	4,6	2,2	8,7	10,3	-1,7	0,5	6,2	18
163	138	25	619	4,8	2,0	9,3	8,7	0,6	1,9	3,9	19
2150	4681	-2531	-1233	5,2	1,9	9,2	10,3	-1,1	-0,3	6,2	20
1589	2384	-795	940	5,2	2,0	9,3	10,4	-1,1	0,3	6,3	21
254	573	-319	-1192	5,3	2,0	8,7	10,9	-2,2	-2,1	5,5	22
111	289	-178	-803	5,6	2,0	9,9	9,5	0,4	-1,8	5,6	23
346	715	-369	-1355	5,0	2,1	8,4	11,9	-3,6	-2,0	7,0	24
223	307	-84	3424	5,1	1,6	10,3	9,1	1,2	6,0	7,8	25
655	500	155	866	5,0	2,1	9,7	10,3	-0,6	1,4	5,2	26
561	2297	-1736	-2173	5,3	1,6	8,8	10,1	-1,2	-2,1	6,2	27
188	547	-359	-889	5,3	1,7	9,0	10,5	-1,5	-2,2	6,1	28
373	1750	-1377	-1284	5,3	1,6	8,7	9,8	-1,0	-2,1	6,2	29
2473	3611	-1138	-2642	5,3	1,7	10,3	9,3	1,0	-0,5	4,5	30
478	956	-478	-2006	5,3	1,9	9,9	9,7	0,2	-1,0	4,8	31
187	373	-186	808	5,2	2,1	9,6	9,4	0,2	1,0	4,8	32
112	319	-207	-979	5,6	1,6	10,7	9,5	1,2	-1,8	4,7	33
179	264	-85	-1835	5,3	1,8	9,7	10,2	-0,6	-2,3	4,9	34
1288	1774	-486	1951	5,3	1,4	11,0	9,0	2,0	0,9	4,4	35
163	254	-91	3815	5,6	1,0	13,1	7,2	5,9	7,0	3,9	36
191	353	-162	-922	5,7	1,7	10,3	9,2	1,2	-1,9	3,6	37
200	361	-161	-518	5,6	1,1	11,5	8,9	2,6	-1,0	6,2	38
734	806	-72	-424	4,6	1,6	9,4	10,1	-0,7	-0,6	3,8	39
707	881	-174	-2587	5,2	1,9	9,9	9,2	0,6	-1,8	4,1	40
153	290	-137	-1566	5,3	1,7	10,2	9,7	0,6	-2,9	3,5	41
252	156	96	-310	5,1	1,9	9,7	9,0	0,7	-1,1	4,6	42
302	435	-133	-711	5,1	2,1	9,6	9,0	0,6	-1,1	4,5	43

TABL. II. RUCH NATURALNY ORAZ MIGRACJE LUDNOŚCI WEDŁUG WOJEWÓDZTW (NTS 2) W 2012 R.
VITAL STATISTICS AND MIGRATION OF POPULATION BY VOIVODSHIPS (NUTS 2) IN 2012.

Lp. No	Województwa Voivodships	Małżeń- stwa Marriages	Rozwody Divorces	Urodzenia żywe Live births	Zgony Deaths		Przyrost naturalny Natural increase	Migracje wewnętrzne Internal migration		
					ogółem total	w tym niemowląt of which infant		napływ inflow	odpływ outflow	saldo net
1	POLSKA POLAND	203850	64432	386257	384788	1791	1469	395278	395278	x
2	Dolnośląskie	15084	5792	27239	30446	171	-3207	33835	32100	1735
3	Kujawsko-pomorskie	11207	3916	20764	20436	100	328	21687	23215	-1528
4	Lubelskie	11772	3098	21214	22562	91	-1348	18984	24002	-5018
5	Lubuskie	5435	2006	10367	9607	62	760	12448	12889	-441
6	Łódzkie	12616	4512	23851	31352	101	-7501	21415	23058	-1643
7	Małopolskie	18197	4817	35117	30588	134	4529	30029	26675	3354
8	Mazowieckie	26929	8757	57281	54454	248	2827	64656	51854	12802
9	Opolskie	5351	1656	8939	10180	55	-1241	9969	10406	-437
10	Podkarpackie	11859	2228	21064	18402	107	2662	17216	19163	-1947
11	Podlaskie	6398	1756	11161	11856	46	-695	11309	13054	-1745
12	Pomorskie	12072	3098	25052	20473	109	4579	27255	24818	2437
13	Śląskie	24925	8493	44565	49028	214	-4463	42049	45347	-3298
14	Świętokrzyskie	6820	1991	11510	13957	41	-2447	9981	12161	-2180
15	Warmińsko-mazurskie	7523	2779	14330	13415	59	915	15124	17537	-2413
16	Wielkopolskie	19103	5696	37833	31536	170	6297	40144	38783	1361
17	Zachodniopomorskie	8559	3293	15970	16496	83	-526	19177	20216	-1039
18	MIASTA Urban areas	119401	48552	223815	233015	1006	-9200	208674	244036	-35362
19	Dolnośląskie	10358	4707	18368	21594	109	-3226	18817	21662	-2845
20	Kujawsko-pomorskie	6505	2872	11411	12710	48	-1299	9950	13351	-3401
21	Lubelskie	5296	1981	9485	8781	40	704	7627	11907	-4280
22	Lubuskie	3403	1555	6347	6088	31	259	6434	7863	-1429
23	Łódzkie	7836	3641	14450	19892	63	-5442	10286	14201	-3915
24	Małopolskie	8272	3319	15977	15593	56	384	13505	15024	-1519
25	Mazowieckie	16422	6964	36769	33960	153	2809	39760	32979	6781
26	Opolskie	2737	1125	4561	5221	31	-660	4610	5784	-1174
27	Podkarpackie	4770	1335	8191	6799	41	1392	7019	9212	-2193
28	Podlaskie	3744	1392	6697	5873	27	824	6061	7470	-1409
29	Pomorskie	7576	2447	14887	14306	60	581	15060	16449	-1389
30	Śląskie	19066	7197	33962	38664	171	-4702	29072	36650	-7578
31	Świętokrzyskie	2941	1372	4848	5850	13	-1002	3809	6422	-2613
32	Warmińsko-mazurskie	4392	2113	7878	7858	23	20	8171	9772	-1601
33	Wielkopolskie	10295	3930	19735	18234	80	1501	17563	22765	-5202
34	Zachodniopomorskie	5788	2602	10249	11592	60	-1343	10930	12525	-1595
35	WIEŚ Rural areas	84449	15336	162442	151773	785	10669	186604	151242	35362
36	Dolnośląskie	4726	1085	8871	8852	62	19	15018	10438	4580
37	Kujawsko-pomorskie	4702	1044	9353	7726	52	1627	11737	9864	1873
38	Lubelskie	6476	1117	11729	13781	51	-2052	11357	12095	-738
39	Lubuskie	2032	451	4020	3519	31	501	6014	5026	988
40	Łódzkie	4780	871	9401	11460	38	-2059	11129	8857	2272
41	Małopolskie	9925	1498	19140	14995	78	4145	16524	11651	4873
42	Mazowieckie	10507	1793	20512	20494	95	18	24896	18875	6021
43	Opolskie	2614	531	4378	4959	24	-581	5359	4622	737
44	Podkarpackie	7089	893	12873	11603	66	1270	10197	9951	246
45	Podlaskie	2654	364	4464	5983	19	-1519	5248	5584	-336
46	Pomorskie	4496	651	10165	6167	49	3998	12195	8369	3826
47	Śląskie	5859	1296	10603	10364	43	239	12977	8697	4280
48	Świętokrzyskie	3879	619	6662	8107	28	-1445	6172	5739	433
49	Warmińsko-mazurskie	3131	666	6452	5557	36	895	6953	7765	-812
50	Wielkopolskie	8808	1766	18098	13302	90	4796	22581	16018	6563
51	Zachodniopomorskie	2771	691	5721	4904	23	817	8247	7691	556

Migracje zagraniczne <i>International migration</i>			Ogólne saldo migracji <i>Total net migration</i>	Małżeń- stwa <i>Marriages</i>	Rozwo- dy <i>Divorces</i>	Urodzenia żywe <i>Live births</i>	Zgony <i>Deaths</i>	Przyrost naturalny <i>Natural increase</i>	Ogólne saldo migracji <i>Total net migration</i>	Zgony niemowląt na 1000 urodzeń żywych <i>Infant deaths per 1000 of live births</i>	Lp. No
imigracja <i>immigra- tion</i>	emigracja <i>emigra- tion</i>	saldo <i>net</i>									
14583	21200	-6617	-6617	5,3	1,7	10,0	10,0	0,0	-0,2	4,6	1
1589	2384	-795	940	5,2	2,0	9,3	10,4	-1,1	0,3	6,3	2
478	956	-478	-2006	5,3	1,9	9,9	9,7	0,2	-1,0	4,8	3
351	505	-154	-5172	5,4	1,4	9,8	10,4	-0,6	-2,4	4,3	4
547	728	-181	-622	5,3	2,0	10,1	9,4	0,7	-0,6	6,0	5
473	658	-185	-1828	5,0	1,8	9,4	12,4	-3,0	-0,7	4,2	6
1831	1608	223	3577	5,4	1,4	10,5	9,1	1,4	1,1	3,8	7
1371	886	485	13287	5,1	1,7	10,8	10,3	0,5	2,5	4,3	8
561	2297	-1736	-2173	5,3	1,6	8,8	10,1	-1,2	-2,1	6,2	9
940	940	0	-1947	5,6	1,0	9,9	8,6	1,3	-0,9	5,1	10
467	530	-63	-1808	5,3	1,5	9,3	9,9	-0,6	-1,5	4,1	11
1288	1774	-486	1951	5,3	1,4	11,0	9,0	2,0	0,9	4,4	12
2068	4672	-2604	-5902	5,4	1,8	9,6	10,6	-1,0	-1,3	4,8	13
354	302	52	-2128	5,3	1,6	9,0	10,9	-1,9	-1,7	3,6	14
707	881	-174	-2587	5,2	1,9	9,9	9,2	0,6	-1,8	4,1	15
711	1438	-727	634	5,5	1,6	10,9	9,1	1,8	0,2	4,5	16
847	641	206	-833	5,0	1,9	9,3	9,6	-0,3	-0,5	5,2	17
10648	15895	-5247	-40609	5,1	2,1	9,6	10,0	-0,4	-1,7	4,5	18
1287	1881	-594	-3439	5,1	2,3	9,0	10,6	-1,6	-1,7	5,9	19
367	779	-412	-3813	5,1	2,3	9,0	10,0	-1,0	-3,0	4,2	20
197	328	-131	-4411	5,3	2,0	9,4	8,7	0,7	-4,4	4,2	21
437	559	-122	-1551	5,3	2,4	9,8	9,4	0,4	-2,4	4,9	22
368	548	-180	-4095	4,9	2,3	9,0	12,4	-3,4	-2,5	4,4	23
1061	1114	-53	-1572	5,0	2,0	9,7	9,5	0,2	-1,0	3,5	24
1102	772	330	7111	4,8	2,0	10,8	10,0	0,8	2,1	4,2	25
283	1082	-799	-1973	5,2	2,1	8,6	9,9	-1,2	-3,7	6,8	26
460	592	-132	-2325	5,4	1,5	9,3	7,7	1,6	-2,6	5,0	27
357	440	-83	-1492	5,2	1,9	9,3	8,1	1,1	-2,1	4,0	28
1097	1467	-370	-1759	5,1	1,6	9,9	9,6	0,4	-1,2	4,0	29
1700	3831	-2131	-9709	5,3	2,0	9,5	10,8	-1,3	-2,7	5,0	30
227	230	-3	-2616	5,1	2,4	8,5	10,2	-1,7	-4,6	2,7	31
485	638	-153	-1754	5,1	2,5	9,1	9,1	0,0	-2,0	2,9	32
533	1133	-600	-5802	5,4	2,0	10,3	9,5	0,8	-3,0	4,1	33
687	501	186	-1409	4,9	2,2	8,7	9,8	-1,1	-1,2	5,9	34
3935	5305	-1370	33992	5,6	1,0	10,7	10,0	0,7	2,2	4,8	35
302	503	-201	4379	5,3	1,2	10,0	10,0	0,0	5,0	7,0	36
111	177	-66	1807	5,6	1,3	11,2	9,3	2,0	2,2	5,6	37
154	177	-23	-761	5,6	1,0	10,1	11,9	-1,8	-0,7	4,3	38
110	169	-59	929	5,4	1,2	10,7	9,4	1,3	2,5	7,7	39
105	110	-5	2267	5,2	0,9	10,2	12,5	-2,2	2,5	4,0	40
770	494	276	5149	5,8	0,9	11,2	8,8	2,4	3,0	4,1	41
269	114	155	6176	5,5	0,9	10,8	10,8	0,0	3,3	4,6	42
278	1215	-937	-200	5,4	1,1	9,1	10,3	-1,2	-0,4	5,5	43
480	348	132	378	5,7	0,7	10,3	9,3	1,0	0,3	5,1	44
110	90	20	-316	5,6	0,8	9,4	12,6	-3,2	-0,7	4,3	45
191	307	-116	3710	5,7	0,8	12,9	7,8	5,1	4,7	4,8	46
368	841	-473	3807	5,7	1,3	10,3	10,0	0,2	3,7	4,1	47
127	72	55	488	5,5	0,9	9,5	11,6	-2,1	0,7	4,2	48
222	243	-21	-833	5,3	1,1	10,9	9,4	1,5	-1,4	5,6	49
178	305	-127	6436	5,7	1,1	11,8	8,7	3,1	4,2	5,0	50
160	140	20	576	5,2	1,3	10,6	9,1	1,5	1,1	4,0	51

TABL. III. WYBRANE WSKAŹNIKI DEMOGRAFICZNE WEDŁUG WOJEWÓDZTW (NTS 2) W 2012 R.
SELECTED DEMOGRAPHIC INDICATORS BY VOIVODSHIPS (NUTS 2) IN 2012.

Województwa Voivodships	Przyrost roczny Annual growth		Na 100 mężczyzn przypada kobiet Females per 100 of males	Gęstość zalud- nienia Population per 1km ²	Mediana wieku Median age		Współczynniki Rate		Mediana wieku zawierania pierwszych małżeństw Median age of persons at first marriages	
	w tys in thous	w % in %			męż- czyźni males	kobiety females	dzietno- ści ogólnej total fertility	repro- dukcji brutto gross reprodu- ction	mężczyźni males	kobiety females
POLSKA POLAND	-5,1	-0,01	107	123	37,0	40,5	1,299	0,631	27,7	25,7
Dolnośląskie	-2,2	-0,08	108	146	37,7	41,6	1,201	0,583	28,3	26,3
Kujawsko-pomorskie	-2,0	-0,09	106	117	36,8	40,2	1,294	0,625	27,6	25,6
Lubelskie	-6,2	-0,29	106	86	36,7	40,7	1,299	0,647	27,4	25,4
Lubuskie	0,2	0,02	105	73	36,7	39,9	1,307	0,638	28,4	26,3
Łódzkie	-9,0	-0,36	110	139	38,3	43,4	1,290	0,629	27,8	25,9
Małopolskie	7,3	0,22	106	221	36,0	39,0	1,316	0,640	27,4	25,3
Mazowieckie	16,2	0,31	109	149	37,0	40,5	1,370	0,666	27,8	25,9
Opolskie	-3,7	-0,37	107	107	38,7	41,9	1,146	0,555	27,6	25,5
Podkarpackie	1,3	0,06	104	119	35,9	38,8	1,266	0,611	27,3	25,1
Podlaskie	-2,3	-0,19	105	59	37,0	40,8	1,231	0,587	27,4	25,5
Pomorskie	6,6	0,29	105	125	36,2	38,8	1,398	0,678	27,6	25,7
Śląskie	-10,5	-0,23	107	374	38,4	42,2	1,274	0,621	27,6	25,7
Świętokrzyskie	-4,1	-0,32	105	109	38,0	42,0	1,232	0,584	27,6	25,4
Warmińsko-mazurskie	-1,9	-0,13	104	60	36,1	39,3	1,281	0,622	27,7	25,7
Wielkopolskie	6,7	0,19	106	116	35,9	39,0	1,376	0,667	27,6	25,7
Zachodniopomorskie	-1,3	-0,08	105	75	37,5	40,8	1,228	0,594	28,4	26,3
MIASTA Urban areas	-49,4	-0,21	111	1082	37,8	42,2	1,213	0,589	28,2	26,4
Dolnośląskie	-6,4	-0,31	111	919	38,3	43,3	1,151	0,556	28,6	26,8
Kujawsko-pomorskie	-5,2	-0,41	111	1524	37,7	42,3	1,164	0,562	28,0	26,2
Lubelskie	-4,0	-0,39	112	1036	36,9	41,7	1,175	0,580	27,9	26,2
Lubuskie	-1,1	-0,17	109	1004	37,2	41,3	1,247	0,609	28,6	26,7
Łódzkie	-9,3	-0,58	115	1387	38,8	45,3	1,199	0,584	28,3	26,5
Małopolskie	-2,5	-0,15	111	990	37,2	41,5	1,177	0,566	28,3	26,3
Mazowieckie	9,5	0,28	114	1577	37,5	41,6	1,295	0,633	28,5	26,7
Opolskie	-2,7	-0,50	110	691	38,8	43,2	1,120	0,540	28,1	26,0
Podkarpackie	0,0	0,00	109	743	36,6	40,7	1,144	0,548	27,8	25,9
Podlaskie	-0,7	-0,10	110	777	36,4	40,9	1,145	0,546	27,7	26,0
Pomorskie	-1,0	-0,06	109	1347	37,5	41,2	1,256	0,613	28,3	26,5
Śląskie	-14,3	-0,40	108	945	38,8	43,0	1,252	0,611	27,8	26,0
Świętokrzyskie	-3,4	-0,59	110	855	38,9	44,6	1,130	0,532	28,4	26,4
Warmińsko-mazurskie	-2,2	-0,25	109	1441	36,8	41,2	1,153	0,561	28,0	26,2
Wielkopolskie	-3,9	-0,20	110	1287	36,9	41,1	1,269	0,619	28,2	26,4
Zachodniopomorskie	-2,4	-0,20	109	839	38,3	42,5	1,130	0,540	28,8	26,7
WIEŚ Rural areas	44,3	0,29	101	52	35,9	38,1	1,426	0,693	27,0	24,8
Dolnośląskie	4,2	0,47	101	50	36,4	38,4	1,306	0,641	27,5	25,4
Kujawsko-pomorskie	3,2	0,39	99	49	35,4	37,2	1,487	0,719	27,0	24,7
Lubelskie	-2,2	-0,19	102	48	36,5	39,9	1,411	0,707	26,9	24,8
Lubuskie	1,3	0,34	100	28	35,8	37,6	1,401	0,685	27,8	25,6
Łódzkie	0,3	0,03	101	54	37,3	40,3	1,450	0,708	27,0	24,9
Małopolskie	9,8	0,58	101	127	34,8	36,8	1,451	0,711	26,8	24,5
Mazowieckie	6,6	0,35	101	57	36,0	38,4	1,483	0,714	26,9	24,7
Opolskie	-1,1	-0,22	104	56	38,6	40,6	1,173	0,571	27,1	25,0
Podkarpackie	1,3	0,10	101	75	35,3	37,6	1,352	0,655	26,9	24,7
Podlaskie	-1,6	-0,33	98	25	37,9	40,7	1,380	0,656	26,9	24,7
Pomorskie	7,5	0,96	98	46	33,5	34,5	1,636	0,785	26,6	24,5
Śląskie	3,8	0,37	104	121	37,3	39,8	1,354	0,657	26,8	24,8
Świętokrzyskie	-0,8	-0,11	101	64	37,3	40,1	1,309	0,622	27,0	24,7
Warmińsko-mazurskie	0,3	0,04	97	25	34,9	36,6	1,453	0,704	27,3	24,9
Wielkopolskie	10,6	0,69	100	54	34,7	36,6	1,504	0,724	27,0	24,9
Zachodniopomorskie	1,1	0,20	98	25	35,7	37,5	1,418	0,700	27,8	25,4

TABL. IV. LUDNOŚĆ I RUCH NATURALNY W WYBRANYCH KRAJACH W 2011 R.
POPULATION AND VITAL STATISTICS IN SELECTED COUNTRIES IN 2011

Kraje Countries	2011							2000	2011
	ludność <i>population</i>		małżeństwa <i>marriages</i>	rozwoły <i>divorces</i>	urodzenia żywe <i>live birth</i>	zgony <i>deaths</i>		przyrost naturalny <i>natural increase</i>	
	w tys. (stan na połowę roku) <i>in thousands</i> (as of June 30)	na 1 km ² <i>per 1 km²</i>				ogółem <i>total</i>	w tym niemowląt ^a <i>of which</i> <i>infants^a</i>		
na 1000 ludności <i>per 1000 of population</i>									

Kraje Unii Europejskiej *Countries of the European Union*

Austria <i>Austria</i>	8419	100	4,3	2,1 ^b	9,3	9,1	3,6	0,2	0,2
Belgia <i>Belgium</i>	10971	359	4,1	2,9	11,9	9,6	3,3	1,1	2,3
Bułgaria <i>Bulgaria</i>	7333	66	2,9	1,4	9,6	14,7	8,5	-5,1	-5,1
Cypr <i>Cyprus</i>	862	92	7,9 ^c	2,2 ^c	11,3	6,5	3,1	4,5	4,8
Czechy <i>Czech Republic</i>	10526	134	4,3	2,7	10,4	10,2	2,7	-1,8	0,2
Dania <i>Denmark</i>	5574	129	4,9	2,6	10,6	9,4	3,5	1,7	1,2
Estonia <i>Estonia</i>	1340	30	4,1	2,3	11,0	11,4	2,5	-3,9	-0,4
Finlandia <i>Finland</i>	5387	16	5,3	2,5	11,1	9,4	2,4	1,4	1,7
Francja <i>France</i>	63278	116	3,7	2,1 ^d	12,7	8,5	3,6 ^b	4,4	4,2
Grecja <i>Greece</i>	11372	86	5,3	1,2 ^d	9,2	9,6	3,8	-0,2	-0,4
Hiszpania <i>Spain</i>	47215	93	3,4	2,2 ^b	10,3	8,4	3,4	0,9	1,9
Holandia <i>Netherlands</i>	16683	402	4,9	2,0	10,7	8,1	3,8 ^b	4,2	2,6
Irlandia <i>Ireland</i>	4606	66	4,6 ^b	0,7 ^b	16,7	6,3	3,8 ^b	6,1	10,3
Litwa <i>Lithuania</i>	3218	49	6,0	3,2	10,7	12,7	4,2	-1,4	-2,1
Luksemburg <i>Luxembourg</i>	517	200	3,3	2,1 ^b	10,9	7,4	4,3	4,5	3,5
Łotwa <i>Latvia</i>	2217	34	5,2	4,0	9,2	13,9	6,6	-5,0	-4,7
Malta <i>Malta</i>	419	1326	6,1	0,1	10,2	7,8	6,1	3,8	2,4
Niemcy <i>Germany</i>	81604	229	4,6	2,3 ^b	8,1	10,4	3,5	-0,9	-2,3
Polska <i>Poland</i>	38526	123	5,4	1,7	10,1	9,7	4,7	0,3	0,3
Portugalia <i>Portugal</i>	10555	115	3,4	2,5 ^c	9,2	9,7	3,1	1,4	-0,6
Rumunia <i>Romania</i>	21393	90	4,9	1,7	9,2	11,8	9,4	-0,9	-2,6
Słowacja <i>Slovakia</i>	5440	111	4,7	2,1	11,3	9,6	4,9	0,5	1,7
Słowenia <i>Slovenia</i>	2052	101	3,2	1,1	10,7	9,1	2,9	-0,2	1,6
Szwecja <i>Sweden</i>	9451	21	5,1	2,5	11,8	9,5	2,1	-0,3	2,3
Węgry <i>Hungary</i>	9972	107	3,6	2,3	8,8	12,9	4,9	-3,7	-4,1
W. Brytania <i>United Kingdom</i>	62675	258	4,3 ^c	2,0 ^c	12,9	8,8	4,3 ^b	1,2	4,1
Włochy <i>Italy</i>	60769	202	3,6 ^b	0,9 ^c	9,1	9,7	3,4 ^b	-0,2	-0,6

Inne wybrane kraje *Other selected countries*

Argentyna <i>Argentina</i>	40365	15	3,1 ^c	.	17,2 ^b	7,7 ^b	12,3 ^b	11,0	9,4 ^b
Australia <i>Australia</i>	22651	3	5,5 ^c	2,3 ^c	13,0 ^b	6,4 ^b	4,1 ^b	6,3	6,6 ^b
Białoruś <i>Belarus</i>	9472	46	9,2	4,1	11,5	14,3	3,8	-4,1	-2,7
Chiny <i>China</i>	1342274	140	7,5 ^e	1,6 ^e	12,1 ^b	7,1 ^b	15,8 ^b	7,6	5,0 ^b
Japonia <i>Japan</i>	127937	339	5,5 ^c	2,0 ^c	8,5 ^b	9,5 ^b	2,4 ^b	1,7	-1,0 ^b
Kanada <i>Canada</i>	34447	3	4,5 ^{df}	.	11,3 ^b	7,5 ^b	5,2 ^b	3,8	3,8 ^b
Norwegia <i>Norway</i>	4953	13	4,7	2,1	12,2	8,4	2,4	3,4	3,8
Rosja <i>Russian Federation</i>	142707	8	9,2	4,7	12,6	13,5	7,3	-6,5	-0,9
Stany Zjednoczone <i>United States</i>	313387	33	6,8 ^c	.	14,0 ^b	8,0 ^b	6,5 ^b	6,0	6,0 ^b
Szwajcaria <i>Switzerland</i>	7913	192	5,3	2,2	10,2	7,8	3,8	2,2	2,4
Turcja <i>Turkey</i>	74306	95	8,0	1,6	17,2	6,3	12,6	14,1	11,0
Ukraina <i>Ukraine</i>	45672	76	7,8	1,4	11,0	14,6	9,0	-7,6	-3,6

a Na 1000 urodzeń żywych. b 2010 r. c 2009 r. d 2008. e 2007 r. f Łącznie ze związkami dwóch osób tej samej płci.
a *Per 1000 live births. b 2010. c 2009. d 2008. e 2007. f Including the legal unions of two persons of the same sex.*

Podstawowe informacje o rozwoju demograficznym Polski do 2012 roku

Stan ludności i dynamika przyrostu

W końcu 2012 r., **ludność Polski** liczyła ok. **38533 tys.**¹ osób, tj. o 5 tys. mniej niż przed rokiem, **tempo ubytku ludności wyniosło -0,01%** co oznacza, że na każde 100 tys. mieszkańców Polski ubyła 1 osoba. Po czterech latach (2008-2011) notowanego wzrostu liczby ludności ponownie nastąpił jej spadek.

Dla porównania – w latach 90-tych ub. stulecia notowano przyrost liczby ludności na poziomie ok. +0,09% rocznie, natomiast w minionym 12-leciu stopa przyrostu wynosiła rocznie tylko +0,01%. (patrz Tabela A. „Podstawowe dane demograficzne dla lat 1985-2011”).

Pod względem liczby ludności Polska znajduje się na 33 miejscu wśród krajów świata i na 6 w krajach Unii Europejskiej. W przypadku gęstości zaludnienia plasujemy się w grupie średnio zaludnionych państw europejskich. Na 1 km² powierzchni mieszkają 123 osoby; w miastach około 1082, na terenach wiejskich 52. Nadal maleje liczba mieszkańców miast i ich udział w ogólnej liczbie ludności kraju; obecnie ludność miejska stanowi 60,6% (w 2000 r. – prawie 62%), natomiast sukcesywnie rośnie liczba ludności zamieszkałej na obszarach wiejskich – szczególnie wokół dużych miast.

Wykres 1. Ludność Polski w latach 1946-2012

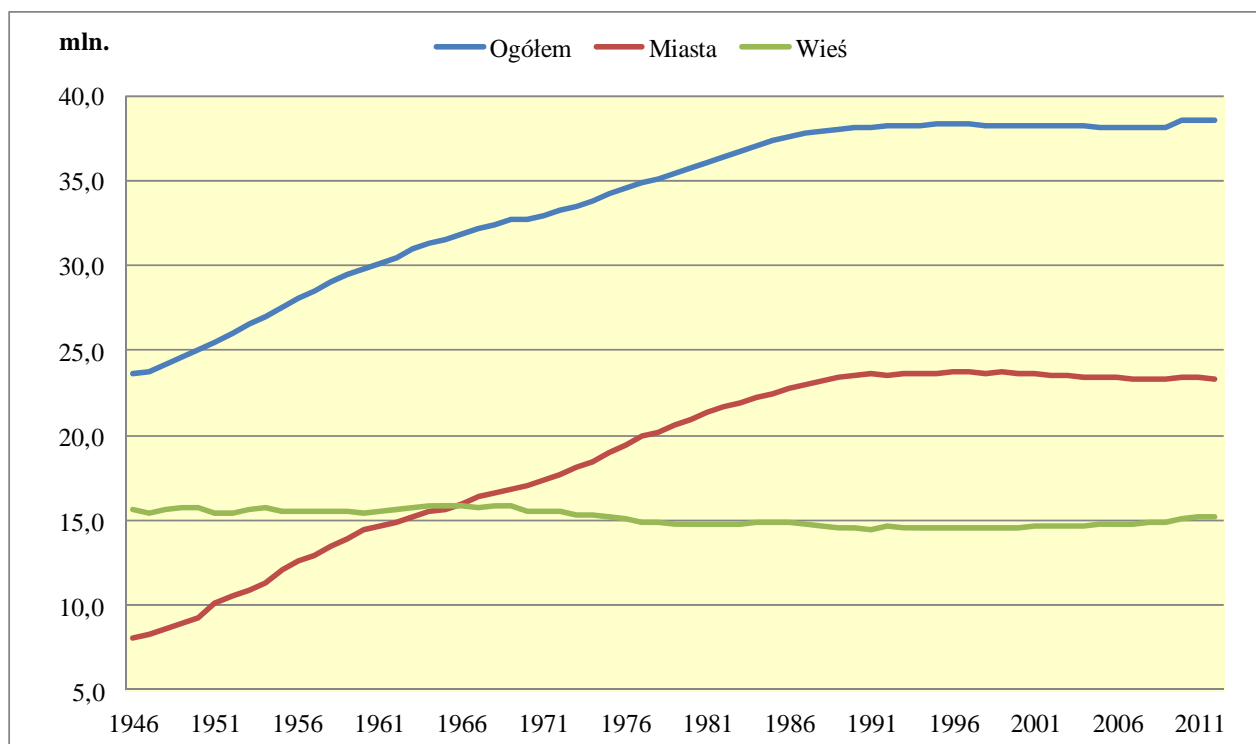

¹ Począwszy od danych za 2010 rok bilanse liczby i struktury ludności faktycznej są opracowane przy przyjęciu za bazę wyjściową wyniki NSP'2011. Wyniki spisu z dnia 31.03.2011 r. wykazały liczbę ludności większą o 312 tys. (0,8%) w stosunku do bilansów prowadzonych w latach 2002-2010 na bazie NSP'2002. Różnica ta dotyczyła w większej części terenów wiejskich, gdzie odnotowano wzrost o 1,1 %, tj. o 170 tys. osób, w miastach było więcej o 145 tys. (0,6%).

Ubytek liczby ludności Polski rejestrowano także w latach 1997-2007. Bezpośrednią przyczyną była zmniejszająca się w latach 1984-2003 liczba urodzeń przy prawie nieistotnych zmianach w liczbie zgonów oraz ujemnym (w całym okresie powojennym) saldzie migracji zagranicznych definitywnych (na pobyt stały). Liczba ludności zmniejszyła się wówczas o prawie 179 tys. osób. Największy ubytek liczby ludności odnotowano w 2006 r. – o 32 tys. (tempo ubytku wyniosło minus 0,08%); spadek miał miejsce przede wszystkim w wyniku zwiększonej emigracji na pobyt stały.

Wykres 2. Ruch naturalny ludności w latach 1990 – 2012

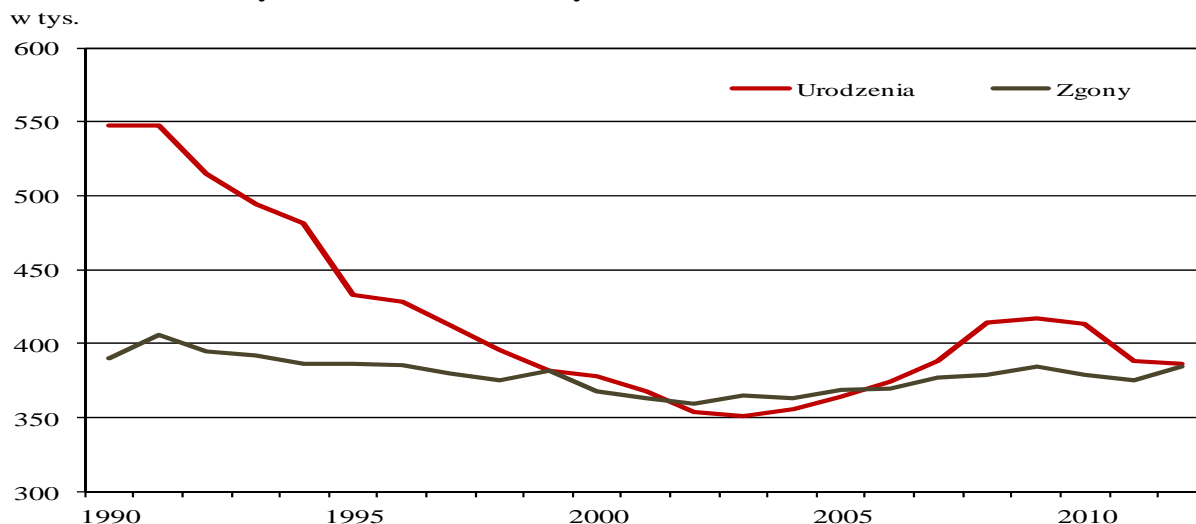

W 2012 r. różnica między liczbą urodzeń żywych i zgonów, tj. przyrost naturalny ludności był dodatni i wyniósł ok. 1,5 tys. Współczynnik przyrostu naturalnego (liczony na 1000 ludności) był bliski zeru (w miastach ujemny – na poziomie -0,4‰, na wsi dodatni +0,7‰).

W latach 90-tych wielkość przyrostu naturalnego malała wraz z obniżaniem się liczby urodzeń. W latach 2002-2005 odnotowywano ubytek naturalny, największy w 2003 r., kiedy liczba zgonów była wyższa od liczby urodzeń o ponad 14 tys. Od 2006 r. przyrost naturalny znów jest dodatni, ale wyraźnie mniejszy w ostatnich dwóch latach.

Wykres 3. Urodzenia i zgony w latach 1990-2012 oraz prognoza do 2035 roku²

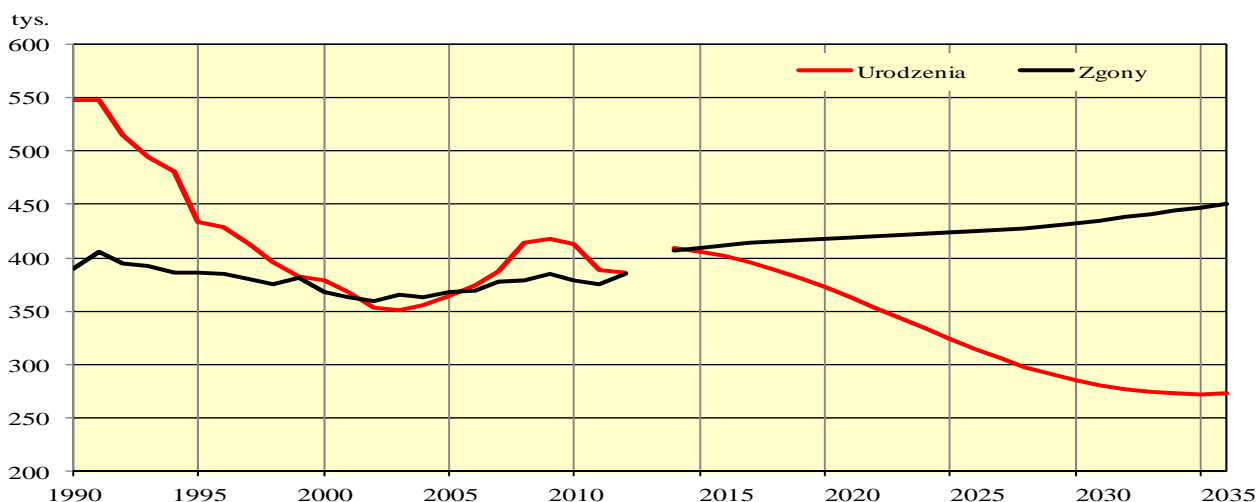

² Prognoza ludności na lata 2008-2035

W 2012 roku liczba ludności zwiększyła się w 6 województwach (*Tabela 1*). Największy przyrost miał miejsce w woj. mazowieckim i pomorskim, następnie w małopolskim oraz wielkopolskim, przy czym wzrost liczby ludności w tych województwach jest obserwowany od początku bieżącego stulecia. W 10 województwach odnotowano spadek liczby ludności, a tempo ubytku jest większe w stosunku do notowanego rok wcześniej. Województwa, w których liczba ludności maleje najszybciej to opolskie, łódzkie oraz świętokrzyskie i lubelskie.

Tabela 1. Ludność według województw

Województwa	Ludność w tysiącach stan w dniu 31.12				Średnioroczne tempo przyrostu (ubytku) ludności w %			
	2000	2010	2011	2012	2000	2010	2011	2012
Polska	38254,0	38529,9	38538,4	38533,3	-0,02	+0,08	+0,02	-0,01
Dolnośląskie	2912,2	2917,2	2916,6	2914,4	-0,17	+0,04	-0,02	-0,08
Kujawsko-pomorskie	2067,8	2098,7	2098,4	2096,4	-0,05	+0,02	-0,02	-0,09
Lubelskie	2206,2	2178,6	2171,9	2165,7	-0,13	-0,24	-0,31	-0,29
Lubuskie	1008,5	1023,2	1023,2	1023,3	+0,05	+0,10	-0,01	+0,02
Łódzkie	2627,8	2542,4	2533,7	2524,7	-0,36	-0,29	-0,34	-0,36
Małopolskie	3222,4	3336,7	3346,8	3354,1	+0,35	+0,36	+0,30	+0,22
Mazowieckie	5115,0	5267,1	5285,6	5301,8	+0,05	+0,40	+0,35	+0,31
Opolskie	1070,6	1017,2	1014,0	1010,2	-0,34	-0,25	-0,32	-0,37
Podkarpackie	2101,4	2127,9	2128,7	2130,0	+0,12	+0,08	+0,03	+0,06
Podlaskie	1210,7	1203,4	1201,0	1198,7	-0,13	-0,12	-0,20	-0,09
Pomorskie	2172,3	2275,5	2283,5	2290,1	+0,28	+0,45	+0,35	+0,29
Śląskie	4768,7	4634,9	4626,4	4615,9	-0,37	-0,10	-0,19	-0,23
Świętokrzyskie	1302,7	1282,5	1278,1	1274,0	+0,01	-0,32	-0,35	-0,32
Warmińsko-mazurskie	1427,5	1453,8	1452,6	1450,7	+0,19	+0,01	-0,08	-0,13
Wielkopolskie	3345,3	3446,7	3455,5	3462,2	+0,17	+0,32	+0,25	+0,19
Zachodniopomorskie	1697,9	1723,7	1722,7	1721,4	+0,06	-0,01	-0,06	-0,08

Migracje zagraniczne ludności

W 2012 r. ponownie odnotowano wzrost liczby wyjazdów za granicę na pobyt stały. Po pewnym spadku liczby emigracji obserwowanym w latach 2007-2010 wzrost ten widoczny był już w 2011 r. W 2012 r. na stałe opuściło Polskę 21,2 tys. osób, tj. o 1,3 tys. więcej niż w 2011 r. Liczba imigracji na pobyt stały wynosiła 14,6 tys. i zmniejszyła się o 0,9 tys. w stosunku do 2011 r. Tym samym **saldo migracji definitywnych wyniosło -6,6 tys.** (w 2011 wynosiło -4,3 tys., a w 2010 r. -2,1 tys.). Ponad 94% wszystkich emigracji to wyjazdy do krajów europejskich (najwięcej osób wyjechało na stałe do Niemiec - 8,4 tys. osób). Wśród imigrantów dominują Polacy, którzy po zamieszkiwaniu na stałe za granicą decydują się na powrót do kraju, w 2012 r. stanowili oni - podobnie jak w latach poprzednich - ponad 89% wszystkich imigrantów. Najwięcej osób przybyło z Wielkiej Brytanii (4,1 tys.).

Znacznie większa jest skala migracji na pobyt czasowy. Według ostatniego szacunku, w końcu 2011 r. **poza granicami Polski przebywało czasowo 2060 tys.** mieszkańców naszego kraju tj. o około 60 tys. więcej niż w roku poprzednim³. Wśród emigrantów dominowały osoby, które swój czasowy wyjazd za granicę łączyły z podejmowaniem pracy lub jej poszukiwaniem. Wyniki ostatniego spisu powszechnego wykazały, że w końcu marca 2011 r. ogólny odsetek osób przebywających w związku z pracą (wśród osób, dla których uzyskano informację o przyczynie wyjazdu) wynosił ok. 73%. Odsetek ten różnił się w zależności od kraju przebywania, najwyższy wynoszący ok. 90% odnotowano dla osób przebywających w Niderlandach. Szacuje się, że ponad 75% czasowych emigrantów przebywa za granicą co najmniej 1 rok. Najważniejszymi kierunkami polskiej emigracji czasowej w dalszym ciągu pozostają: Wielka Brytania, Niemcy, Stany Zjednoczone, Irlandia, Niderlandy i Włochy.

Urodzenia i dzietność kobiet

W 2012 r. zarejestrowano **ponad 386 tys. urodzeń żywych** – o ok. 2 tys. mniej niż przed rokiem. Współczynnik urodzeń wyniósł 10,0‰, tj. 0,1 pkt. mniej niż w poprzednim roku oraz o prawie połowę mniej niż w 1983 r. (ostatni wyż demograficzny w Polsce; *patrz wykres 4*). Natężenie urodzeń na wsi jest wyższe niż w miastach; w 2012 r. wyniosło 10,7‰, w miastach 9,6‰.

Już w końcu ubiegłego stulecia liczba urodzeń powinna zdecydowanie rosnąć – jako naturalna konsekwencja wzrostu urodzeń w latach 70-tych, a następnie wyżu demograficznego z pierwszej połowy lat 80-tych, tj. w związku z wejściem w wiek najwyższej płodności urodzonych wówczas kobiet. Tymczasem obserwowano głęboką depresję urodzeniową (*wykres 3*), która trwała aż do 2003 r. (urodziło się wówczas 351,1 tys. dzieci – najmniej w całym okresie powojennym).

Wykres 4. Urodzenia żywe w latach 1946-2012 – wyże i niż demograficzne

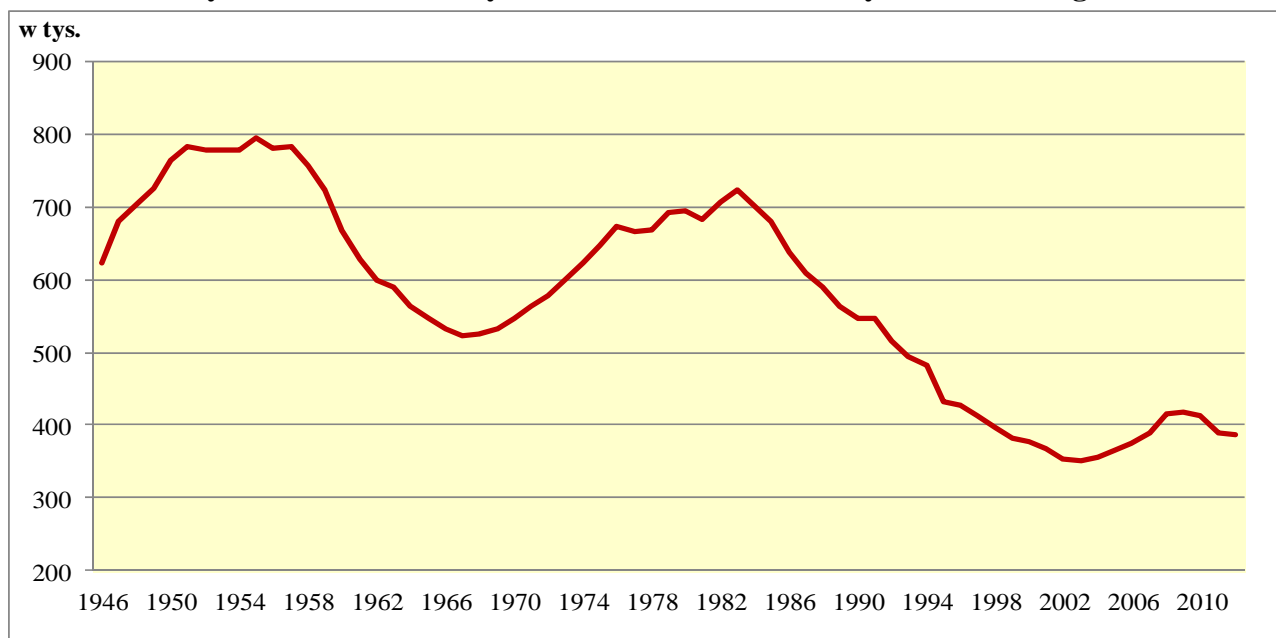

W latach 2004-2009 liczba urodzeń wzrosła do prawie 418 tys., był to wzrost spowodowany przede wszystkim realizacją urodzeń „odłożonych”. Znacząco zwiększyła się liczba matek w wieku 30-40 lat, przy czym wzrost ten dotyczył głównie rodzin zamieszkałych w miastach. Kolejne trzy

³ GUS nie dysponuje jeszcze szacunkami liczby emigrantów przebywających czasowo za granicą w końcu 2012 r.

lata przyniosły spadek liczby urodzeń. Można oczekiwać, że dalszy spadek urodzeń zostanie zahamowany ze względu na wprowadzenie w 2013 r. znacznie dłuższego (do 12 miesięcy) urlopu macierzyńskiego.

Obecnie liczba urodzeń jest o ok. 40% niższa w stosunku do wielkości rejestrowanych podczas ostatniego wyżu demograficznego.

Niska liczba urodzeń nie gwarantuje – już od ponad 20 lat – prostej zastępowalności pokoleń; od 1989 r. utrzymuje się okres depresji urodzeniowej. W 2012 r. współczynnik dzietności wyniósł 1,3 (wykres 5), co oznacza jego wzrost (o 0,08 pkt) w stosunku do odnotowanego w 2003 r., w którym wskaźnik ten był najniższy od ponad 50 lat, ale także oznacza, że jest on w dalszym ciągu niższy o ok. 0,85 pkt. od wielkości optymalnej, określanej jako korzystna dla stabilnego rozwoju demograficznego. Najbardziej korzystną sytuację demograficzną określa współczynnik dzietności kształtujący się na poziomie 2,1-2,15, tj. gdy w danym roku na 100 kobiet w wieku 15-49 lat przypada średnio 210-215 urodzonych dzieci, obecnie przypada 130 dzieci (w miastach 121, na wsi 143).

Wykres 5. Współczynniki dzietności w latach 1990-2012

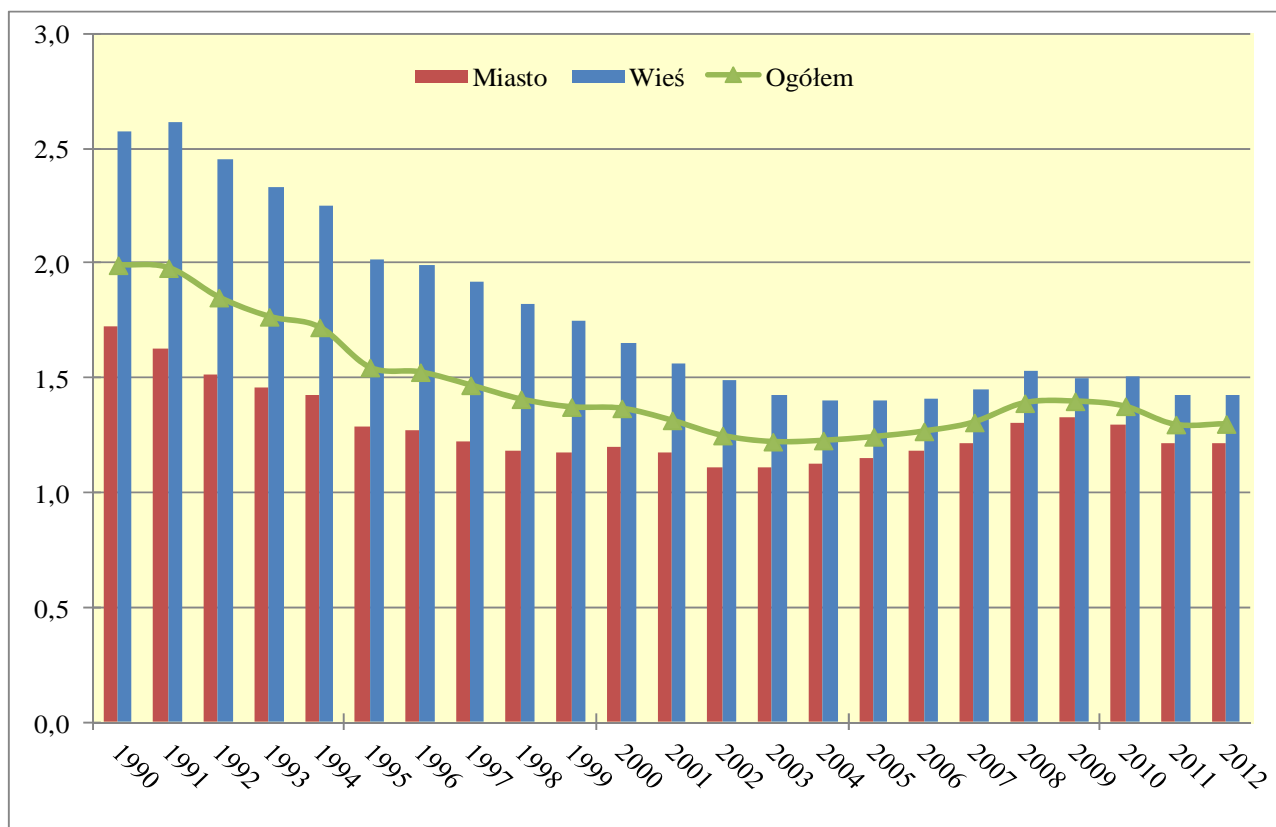

Zapoczątkowane w latach 90. ubiegłego wieku przemiany demograficzne spowodowały przede wszystkim przesunięcie najwyższej płodności kobiet z grupy wieku 20-24 lata do grupy 25-29 lat, a także znaczący wzrost płodności w grupie wieku 30-34 lata, który w głównej mierze jest realizacją „odłożonych” urodzeń (wykres 6). W konsekwencji nastąpiło podwyższenie (w szczególności w minionych 10 latach) **mediany wieku kobiet rodzących dziecko**, która w 2012 r. wyniosła **29 lat** wobec 26,1 lat w 2000 r. (w 1990 r. było to niewiele mniej, bo 26 lat). W tym okresie zwiększył się także średni wiek urodzenia pierwszego dziecka z 23,7 do 27 lat (w 1990 r. wyniósł 23 lata).

Wykres 6. Urodzenia żywe według wieku matki w latach 1990-2012

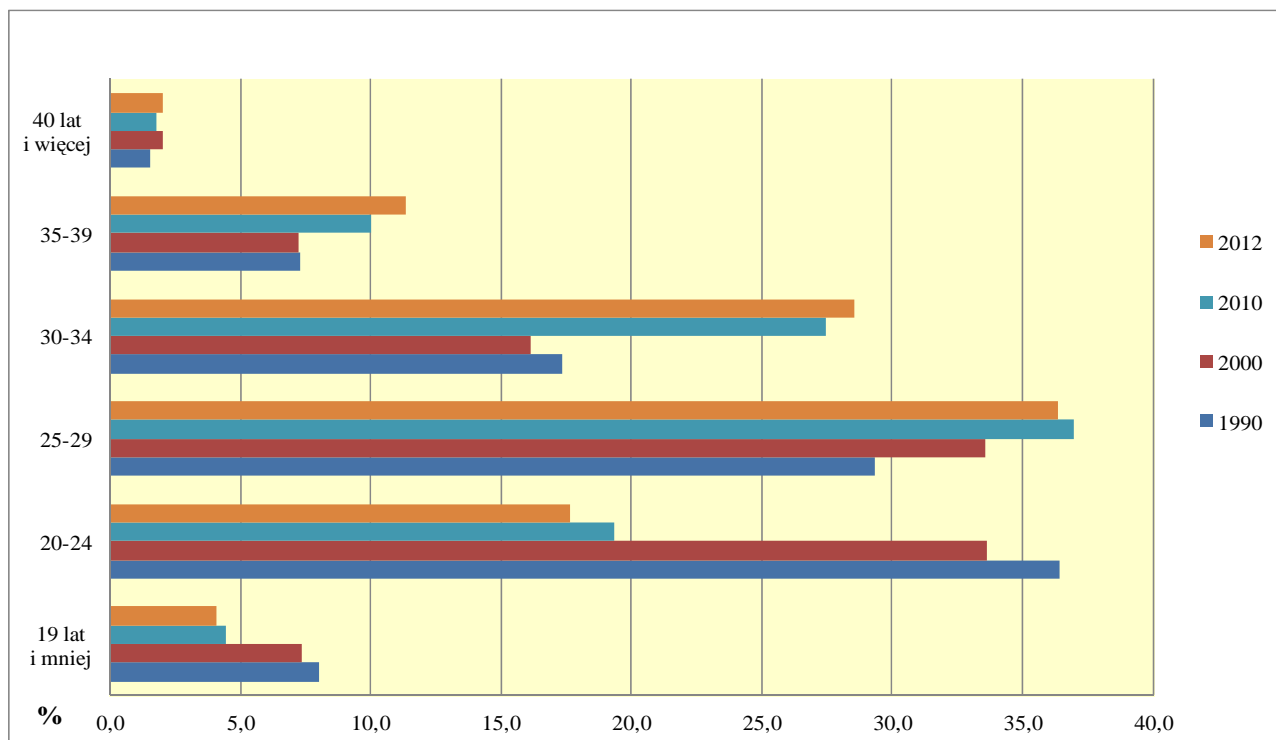

Zmieniła się też **struktura poziomu wykształcenia matek**. W 2012 r. – w stosunku do początku lat 90-tych – odsetek matek z wykształceniem wyższym wzrósł prawie 7-krotnie, tj. z 6% do ponad 45% (w 2000 r. wynosił 19%), natomiast 3-krotnie zmniejszył się odsetek kobiet z wykształceniem podstawowym i bez wykształcenia – z 18% do niespełna 5% (w 2000 r. – 12%). Odsetek matek z wykształceniem średnim nie zmienił się istotnie na przestrzeni 20 lat i wynosi ok. 33%.

Obserwowane zmiany to efekt wyboru, jakiego coraz częściej dokonują ludzie młodzi decydując się najpierw na osiągnięcie określonego poziomu wykształcenia oraz stabilizacji ekonomicznej, a dopiero potem (około 30-tych) na założenie rodziny oraz jej powiększenie.

Dzietność kobiet w istotnym stopniu jest determinowana liczbą zawieranych związków małżeńskich. Obecnie ok. 80% dzieci rodzi się w rodzinach tworzonych przez prawnie zawarte związki małżeńskie, przy czym prawie połowa dzieci rodzi się w okresie pierwszych trzech lat trwania małżeństwa rodziców. Jednocześnie od kilkunastu lat systematycznie **rośnie odsetek urodzeń pozamałżeńskich**. Na początku lat 90-tych ze związków pozamałżeńskich rodziło się ok. 6-7% dzieci, zaś w ostatnich latach powyżej 20%. Odsetek ten jest wyższy w miastach – w 2012 r. wynosił prawie 25%, na wsi – 19%.

Rosnący współczynnik dzietności pozamałżeńskiej może oznaczać, że zwiększa się liczba rodzin tworzonych przez związki partnerskie lub wzrasta liczba matek samotnie wychowujących dzieci, tworzących rodziny niepełne.

Małżeństwa

W 2012 r. powstało prawie **204 tys. nowych związków małżeńskich** – o ponad 2 tys. mniej niż rok wcześniej. Liczba nowo zawieranych małżeństw zmniejsza się już czwarty rok z kolei (po wzroście w latach 2005-2008). Niekorzystna tendencja w zakresie liczby nowo zawieranych małżeństw będzie mieć zapewne wpływ na zmniejszenie liczby urodzeń w kolejnych latach.

Współczynnik małżeństw wyniósł ok. 5,3‰ – podobnie jak przed rokiem. Częstość zawierania małżeństw w miastach i na wsi jest podobna.

Niezmiennie wśród nowozawartych związków **ok. 84% stanowią małżeństwa pierwsze**, tj. pańien z kawalerami (na wsi jest ich około 90%). Małżeństwa wyznaniowe, tj. zawarte w kościołach i jednocześnie zarejestrowane w urzędach stanu cywilnego, stanowiły w 2012 r. ok. 64% zawieranych prawnie związków (na wsi stanowią $\frac{3}{4}$ wszystkich związków).

Wykres 7. Nowożeńcy według wieku w latach 1990-2012

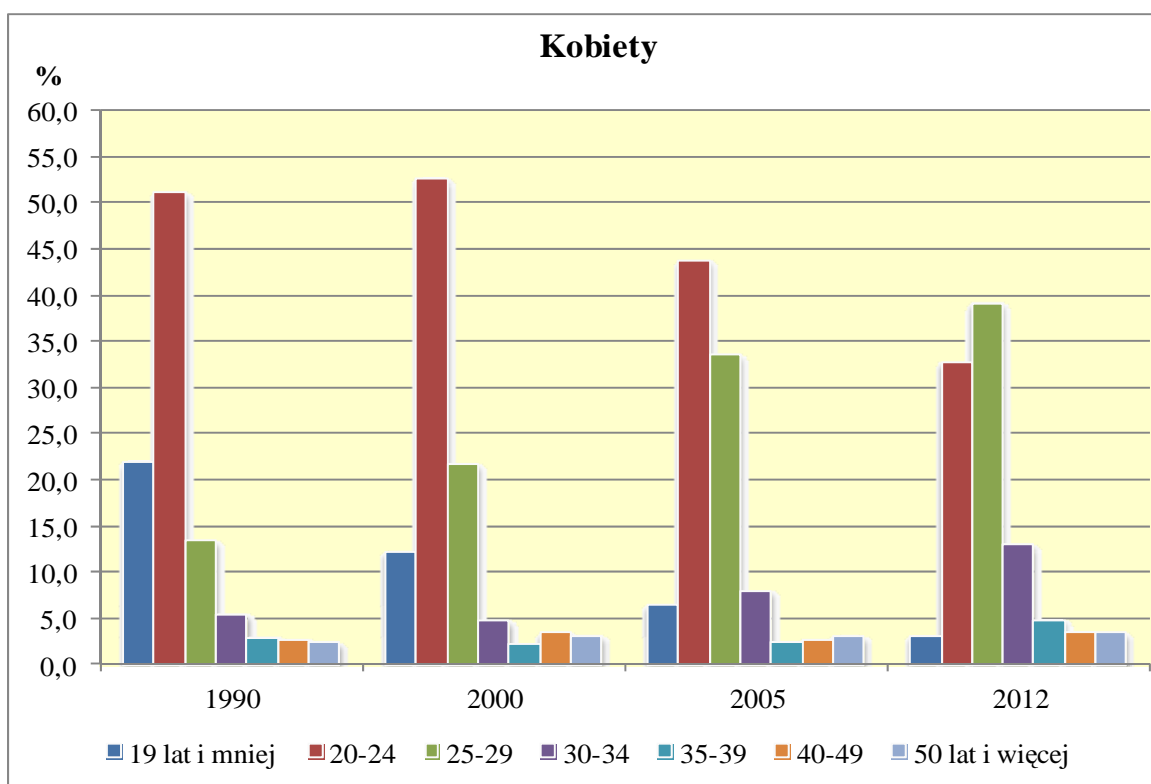
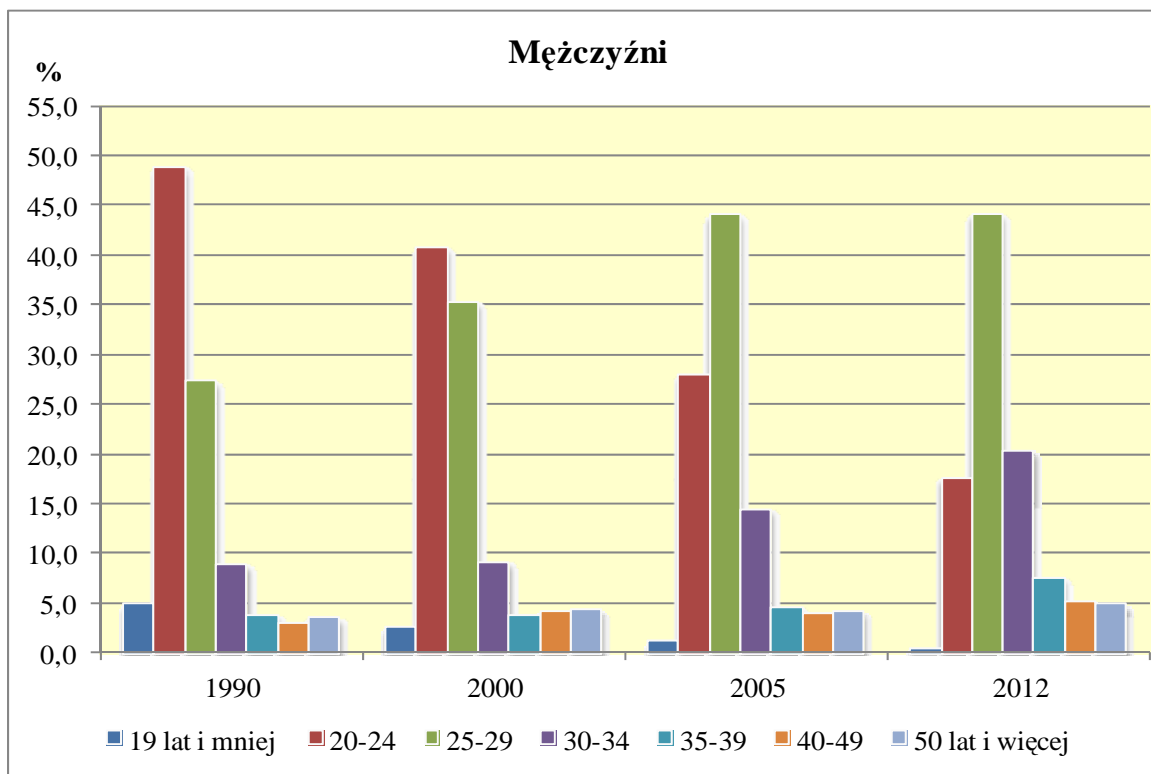

Na przestrzeni ostatnich kilkunastu lat zdecydowanie zwiększył się wiek nowożeńców (wykres 7). Na początku lat 90-tych ponad połowa mężczyzn zawierających małżeństwo nie osiągała wieku 25 lat, w 2012 roku – już niespełna 1/5 (w 2000 r. – było ich ok. 42%). Wśród kobiet udział ten zmniejszył się z 73% do 62% w 2000 r., obecnie wynosi 36%.

Najczęściej mężczyźni żenią się „przed trzydziestką”; w 2012 r. **średni wiek** (mediana) zawierania małżeństwa wynosił **28 lat**, tj. o ponad 3 lata więcej niż na początku lat 90-tych (w 2000 r. mieli średnio po niespełna 26 lat). **Panny młode też są starsze**, w 2012 roku miały – średnio – **26 lat**, wobec niespełna 23 lat na początku lat 90-tych i prawie 24 – w 2000 roku. Nastąpiło przesunięcie grupy wieku najczęstszego zawierania małżeństwa z 20-24 na 25-29 lat; jej udział (mężczyźni i kobiety razem) wynosi obecnie 42% (w 1990 r. – ok. 20%, a w 2000 r. – 28%). Nowożeńcy w miastach są o ok. 1,5 roku starsi od mieszkających na wsi.

Zmianie ulega także **struktura poziomu wykształcenia nowożeńców** – w 2012 r. kobiety legitymowały się najczęściej wykształceniem wyższym – ponad 47% (w 1990 r. – udział ten wynosił tylko 4%, natomiast w 2000 r. – już 15%) lub średnim – ok. 36% – podobnie jak w 1990 r. (w 2000 r. – 46%), zasadnicze zawodowe stanowiło 9% (w 1990 r. – 35%, w 2000 r. – 25%). Wzrósł także poziom wykształcenia wśród mężczyzn: w 2012 r. – ponad 40% spośród nich legitymowało się wykształceniem średnim (w 1990 r. – 28%, w 2000 r. – 35%), wykształceniem wyższym – ponad 33% (wobec 5% na początku lat 90-tych oraz 13% w 2000 r.). Odnotowano także dwukrotnie większy niż u kobiet udział zasadniczego zawodowego – 19% (w 1990 r. ponad połowa kawalerów legitymowała się tym poziomem wykształcenia, natomiast w 2000 r. – 40%).

Przedstawione zmiany stanowią kolejny przykład przeobrażeń zachodzących w zachowaniach ludzi młodych, którzy planując przyszłość najpierw inwestują w siebie – w edukację, pracę – a potem w rodzinę.

W końcu 2012 r. w Polsce istniało prawie 9087 tys. małżeństw. Od 2011 r. ich liczba maleje, tj. każdego roku liczba nowozawartych małżeństw jest niższa od liczby małżeństw rozwiązanych – przez śmierć i przez rozwód (wykres 8).

Wykres 8. Rozpad małżeństw w latach 1990-2012

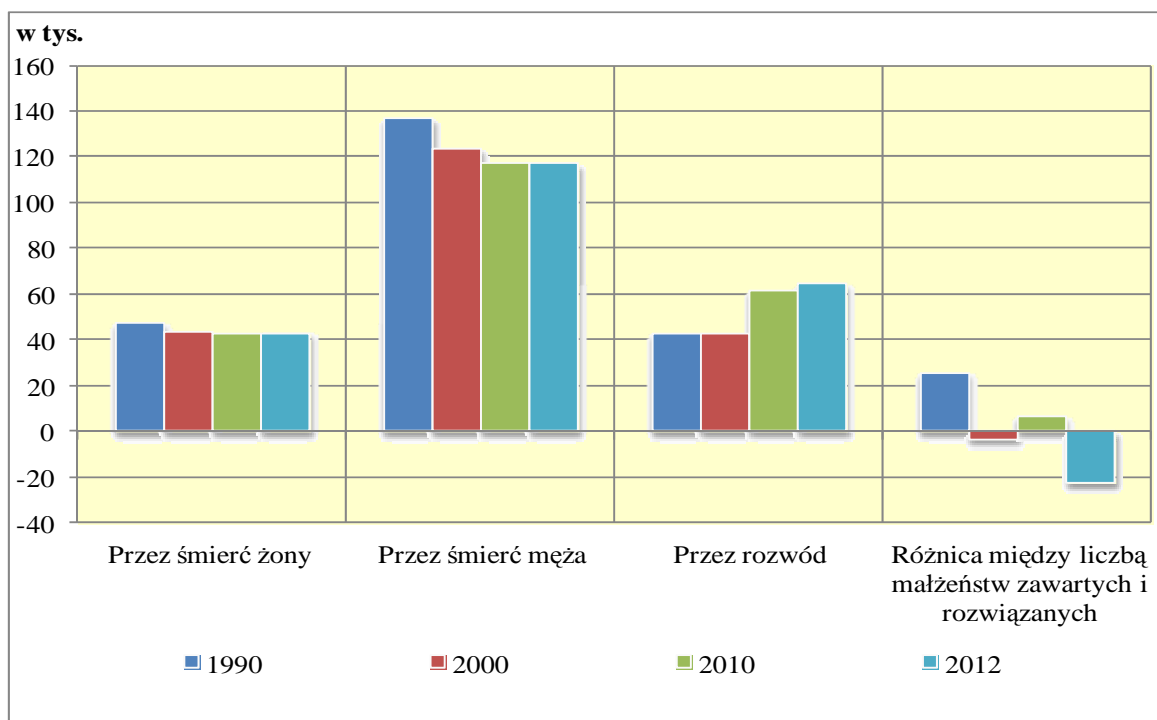

Rozwody i separacje

W 2012 r. **rozwiódł się ponad 64 tys. par małżeńskich** – nieznacznie mniej niż rok wcześniej, współczynnik nie zmienił się i wyniósł 1,7‰.

W latach 1995-2002 orzekano ok. 40-45 tys. rozwodów rocznie, po czym w 2006 r. nastąpił gwałtowny wzrost ich liczby do 72 tys. W ostatnich latach rozwodzi się ok. 60 tys. małżeństw rocznie (*patrz wykres 9*). W 2012 r. na każde 10 tys. istniejących małżeństw 71 zostało rozwiązanych orzeczeniem sądu, podczas gdy na początku lat 90-tych było ich niespełna 50. W miastach intensywność rozwodów jest ponad 2-krotnie wyższa niż na wsi i wynosi odpowiednio: 89 i 42 na 100 tys. istniejących małżeństw.

Wykres 9. Liczba rozwodów w latach 1990-2012

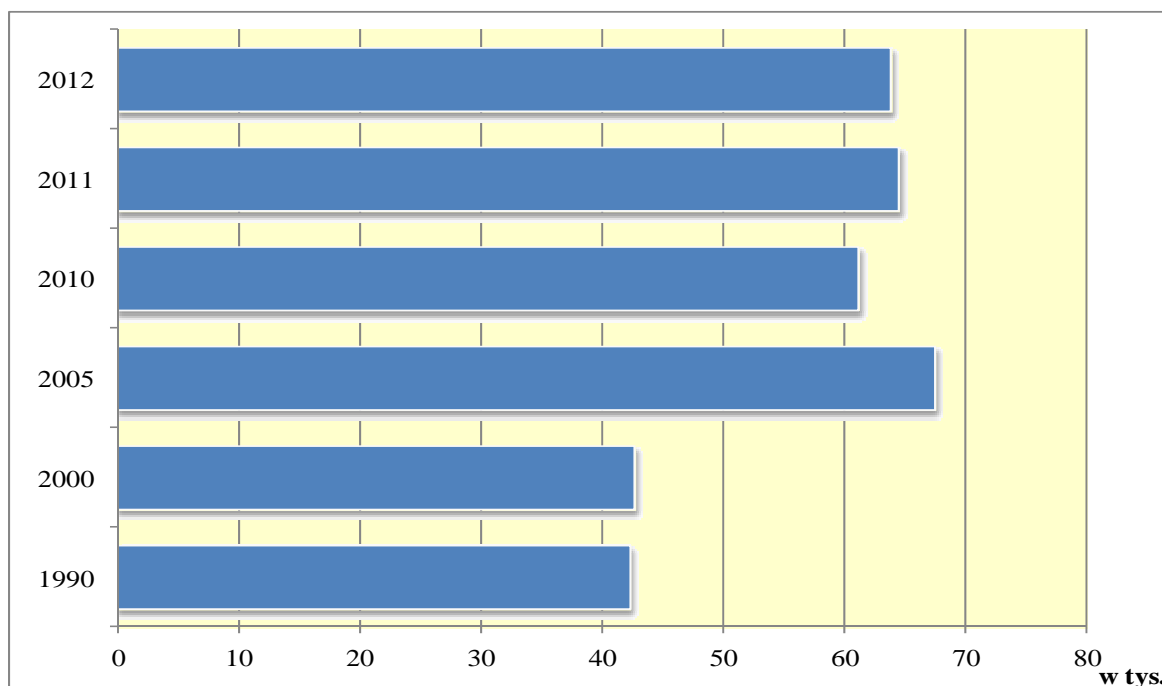

Rozwiedzeni małżonkowie przeżywają ze sobą średnio **ok. 14 lat (staż małżeński nieznacznie się wydłuża)**; z roku na rok są też trochę starsi. Statystyczny rozwiedziony mężczyzna miał w 2012 r. – średnio – 40-41 lat, legitymował się wykształceniem zasadniczym zawodowym (39%) lub średnim (32%), wyższe wśród rozwiedzionych stanowiło ok. 17%. Kobiety były o ponad 2 lata młodsze i najczęściej posiadały wykształcenie średnie – 39%, wyższe – 27% lub zasadnicze zawodowe – 23%.

Niezmiennie w ponad 2/3 przypadków powództwo o rozwód wnosi kobieta. Natomiast orzeczenie rozwodu z winy żony następuje w ponad 3% przypadków (wina męża orzekana jest w 19% rozwodów), ale przeważnie **sąd nie orzeka winy (ok. 73% rozwodów)**. Najczęściej jako przyczynę rozwodu małżonkowie deklarują niezgodność charakterów (ponad 1/3 wszystkich rozwodów), kolejne przyczyny to zdrada lub trwały związek uczuciowy z inną osobą (1/4 rozwodów) oraz alkoholizm (20%).

Wśród rozwiedzionych w 2012 r. małżeństw ok. 58% wychowywało ponad **53 tys. nieletnich dzieci** (w wieku do 18 lat). Najczęściej (60% przypadków w 2012 r.) sąd przyznaje opiekę nad dziećmi wyłącznie matce, wyłącznie ojcu jedynie w ok. 4% przypadków, a w stosunku do 33% rozwiedzionych małżeństw sąd orzeka wspólne wychowanie dzieci.

Procedura prawnego orzekania separacji została wprowadzona w Polsce w końcu 1999 roku. Liczba orzekanych sądowo separacji wzrastała bardzo szybko (od ok. 1,3 tys. w 2000 r. do 11,6 tys. w 2005 r.). Od 2006 r. następuje spadek liczby separacji – w 2012 r. orzeczono ich ok. 2,5 tys. Co roku odnotowuje się też kilka przypadków zniesienia separacji, tj. powrotu do małżeństwa, jednak większość pozostających w prawnej separacji małżeństw wnosi o rozwód.

Umieralność

W 2012 r. **zmarło prawie 385 tys. osób**, tj. o ponad 9 tys. więcej niż w 2011 r.; współczynnik umieralności wyniósł 10,0‰ (w 2011 r. – 9,7‰). W ogólnej liczbie osób zmarłych ponad 47% stanowią kobiety.

W latach 1992-1998 obserwowany był systematyczny spadek umieralności; od 1999 r. nastąpił jej wzrost – rejestrowano ok. 360-380 tys. zgonów rocznie. Także **w ostatnich latach liczba zgonów rosła**, ale tempo tego wzrostu było w miarę jednostajne – co można przyjąć za początek procesu stabilizacji poziomu umieralności w Polsce. W latach 90-tych ub. wieku oraz na początku bieżącego stulecia umieralność mieszkańców wsi była zdecydowanie wyższa niż ludności miast (różnica wartości współczynnika sięgała 1-2 pkt.), obecnie natężenie zgonów w miastach i na wsi jest takie samo i wynosi 10,0‰.

Głównymi przyczynami zgonów w Polsce (wykres 10) są choroby układu krążenia i choroby nowotworowe; stanowią one ponad 70% wszystkich zgonów, trzecią grupą przyczyn są urazy i zatrucia (6,3%). Jednocześnie należy podkreślić stosunkowo wysoki udział przyczyn niedokładnie określonych (ponad 6% wszystkich zgonów).

Wykres 10. Zgony według przyczyn w latach 1990-2011

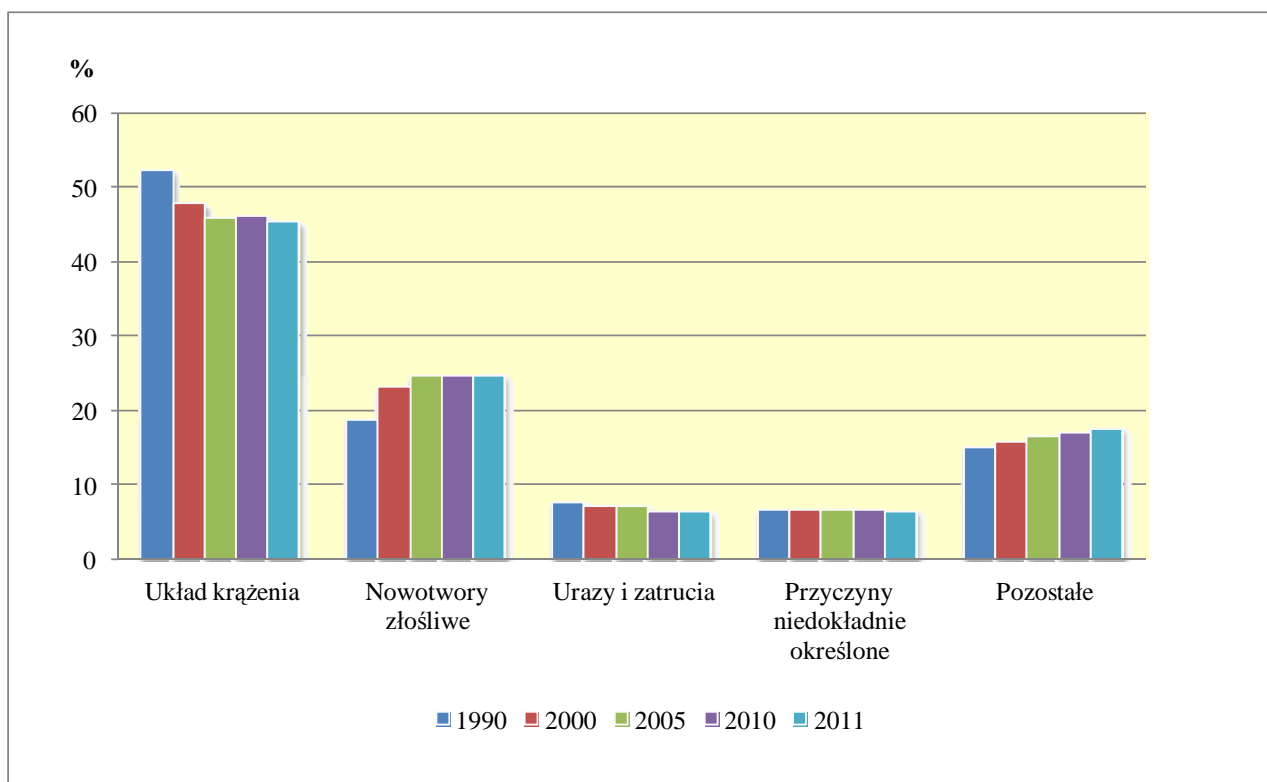

W zakresie umieralności z powodu chorób układu krążenia od kilku lat obserwuje się istotną poprawę. W 2011 r. były przyczyną 45% wszystkich zgonów podczas gdy w pierwszej połowie lat 90-tych stanowiły ok. 52% ogółu; zaś na początku tego stulecia – prawie 48%. Wśród kobiet umieralność w wyniku chorób układu krążenia jest zdecydowanie wyższa, w 2011 r. ich udział w ogólnej liczbie zgonów kobiet wyniósł ponad 51% (w 1990 r. wynosił ok. 57%, a w 2000r. – 53%); wśród mężczyzn odpowiednio: obecnie – ok. 40%, w 1990 r. – 48% oraz 43% w 2000 r.

Stopniowo **zmniejsza się także odsetek zgonów powodowanych urazami i zatruciami**, które w 2011 r. stanowiły 6,3% wszystkich zgonów, wobec 7,6% na początku lat 90-tych (w 2000 r. były przyczyną 7% zgonów). W tym przypadku także występuje duże zróżnicowanie umieralności według płci; wśród mężczyzn urazy i zatrucia stanowią ponad 9% przyczyn, a wśród kobiet 3%.

Niekorzystnym zjawiskiem jest bardzo **szybki wzrost liczby zgonów powodowanych chorobami nowotworowymi**, przy jednoczesnym wzroście liczby nowych zachorowań. W 1990 r. nowotwory złośliwe były przyczyną prawie 19% zgonów, w 2000 r. stanowiły 23%, a w 2011 r. – 24,6% wszystkich przyczyn (wśród mężczyzn stanowią 26%; wśród kobiet – prawie 23%).

W Polsce odnotowuje się zjawisko wysokiej nadumieralności mężczyzn – widoczne zresztą już wśród chłopców. W młodszych grupach wieku, począwszy od 20-25 lat, współczynnik zgonów dla mężczyzn jest 4-krotnie wyższy niż dla kobiet, zaś w starszych grupach wieku – 3 i 2-krotnie wyższy. Natomiast pozytywnym zjawiskiem jest obserwowany nieprzerwanie trend malejącej umieralności niemowląt.

W 2012 r. zarejestrowano **1,8 tys. zgonów dzieci w wieku poniżej 1 roku życia** (o ponad 40 mniej niż przed rokiem). Współczynnik wyrażający liczbę zgonów niemowląt na 1000 urodzeń żywych wyniósł 4,6‰ – o 3,5 pkt. mniej niż na początku tego wieku oraz o ok. 20 punktów mniej niż notowany przed 20-stu laty (*wykres 11*).

Wykres 11. Zgony niemowląt na 1000 urodzeń żywych w latach 1950-2012

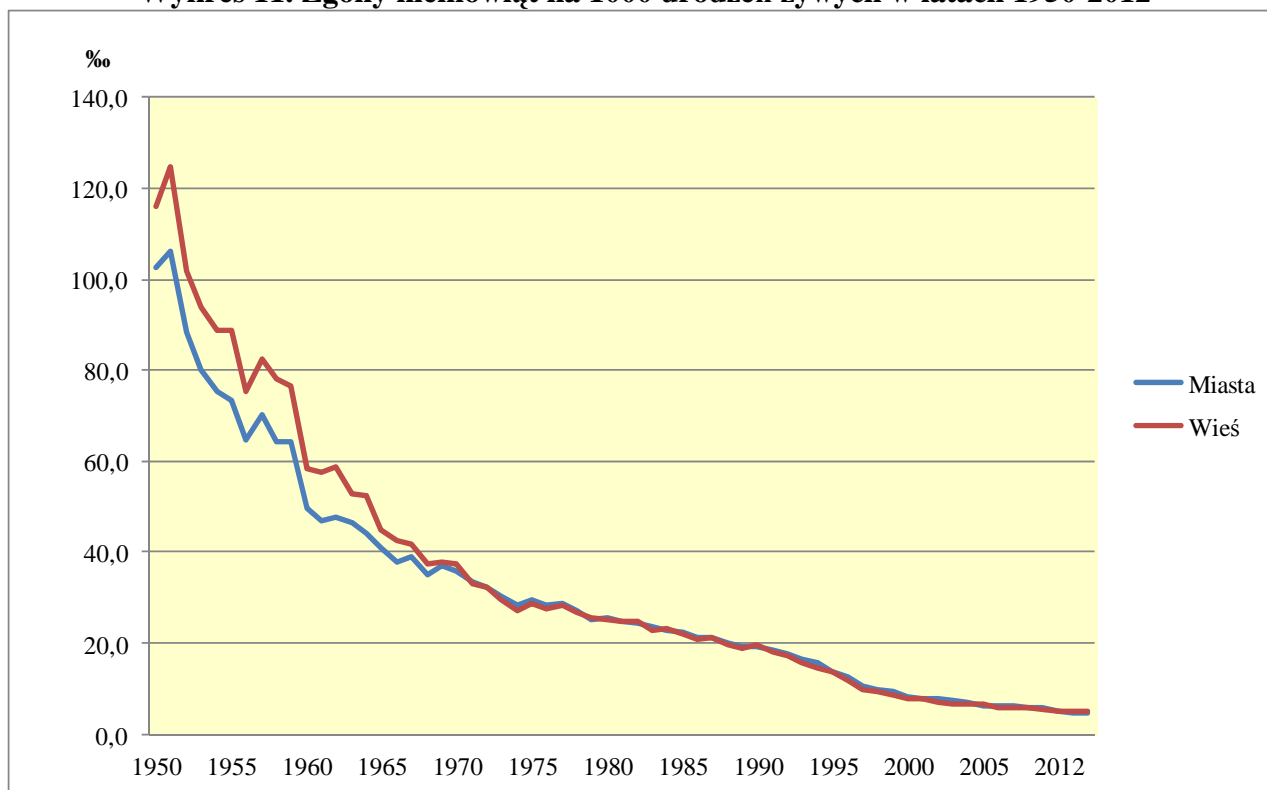

Z ogólnej liczby zmarłych niemowląt **około 70%** umiera przed ukończeniem pierwszego miesiąca życia (w okresie **noworodkowym**), w tym ponad połowa w okresie pierwszego tygodnia życia. **Przyczyną prawie 52%** zgonów niemowląt są **choroby i stany okresu okołoporodowego**, czyli powstające w trakcie trwania ciąży matki i w okresie pierwszych 6 dni życia noworodka, kolejne **34%** zgonów stanowią **wady rozwojowe wrodzone**, a pozostałe są powodowane chorobami nabytymi w okresie niemowlęcym lub urazami.

Podobnie jak ogólny współczynnik zgonów niemowląt także współczynnik **umieralności okołoporodowej** (urodzenia martwe i zgony niemowląt w wieku 0-6 dni na 1000 urodzeń żywych i martwych) wykazuje tendencję spadkową; w 2012 r. kształtował się na poziomie 6,5‰; na początku tego stulecia wynosił prawie 10‰; zaś na początku lat 90-tych – prawie 20‰.

Stalemu spadkowi umieralności niemowląt w Polsce towarzyszy także stały spadek umieralności dzieci w wieku 1-14 lat. Szczególnie niska jest umieralność dzieci w wieku 5-14 lat, zwłaszcza w porównaniu z kolejnymi grupami wieku.

W 2012 r. na każde 100 tys. dzieci w wieku 1-14 lat zmarło 14 dzieci (w 2000 r. było ich 22). Umieralność dzieci zamieszkałych na wsi (17 na 100 tys.) jest nieznacznie wyższa niż mieszkańców miast (13) – szczególnie wśród nastolatków.

Najczęstszymi przyczynami umieralności dzieci i młodzieży (w wieku 5-19 lat), stanowiącymi ponad połowę wszystkich zgonów, są urazy i zatrucia, którym częściej ulegają chłopcy – 63% przyczyn zgonów dla tej grupy wieku. Niepokojącym jest wzrost liczby samobójstw wśród dzieci i młodzieży. Na początku lat 90-tych samobójstwa stanowiły ok. 10% zgonów w wyniku urazów, obecnie – już ponad 13%. Kolejnymi przyczynami zgonów w tej grupie wieku są nowotwory złośliwe (około 11% wszystkich zgonów), następnie choroby układu oddechowego (ponad 6%) oraz – coraz częściej – choroby układu krążenia.

Trwanie życia

Obserwowana od początku lat 90-tych poprawa sytuacji w zakresie umieralności korzystnie wpływa na długość trwania życia Polaków, przy czym nadal utrzymuje się duża różnica między trwaniem życia mężczyzn i kobiet (*wykres 12*).

Wykres 12. Przeciętne trwanie życia w latach 1950-2012

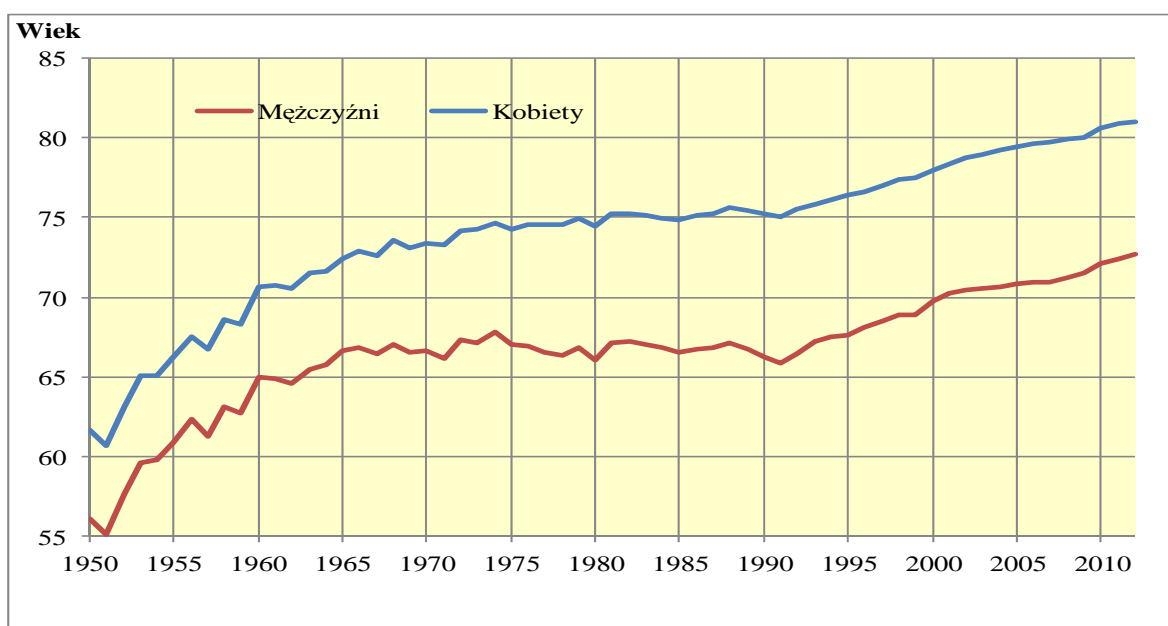

W 2012 roku przeciętne trwanie życia **dla mężczyzn wynosiło 72,7 lat, a dla kobiet – 81,0 lat**. W porównaniu do początku lat 90-tych trwanie życia wydłużyło się o ponad 6 lat dla mężczyzn oraz o 5,8 roku dla kobiet, zaś w porównaniu do 2000 r. – o 3 lata zarówno dla mężczyzn jak i dla kobiet.

W Polsce występuje zjawisko **wysokiej nadumieralności mężczyzn** (ponad poziom umieralności kobiet). Mimo, że w dekadzie lat 90-tych różnica między przeciętnym trwaniem życia kobiet i mężczyzn malała (z wielkości 9 lat w 1990 r. do 8,3 w 2000 r.), początek bieżącego stulecia przyniósł ponowny jej wzrost, w 2012 r. wyniósł 8,3 lat. Zjawisko wysokiej nadumieralności mężczyzn obserwowane jest we wszystkich grupach wieku i różnica ta zwiększa się wraz z wiekiem.

Wyraźny postęp w wydłużaniu się przeciętnego trwania życia należy przypisywać szeroko propagowanemu – od początku lat 90-tych – prowadzeniu zdrowego stylu życia. Wyniki badania stanu zdrowia ludności z 2009 roku wskazują, że w zachowaniach Polaków nastąpiły korzystne zmiany – zmienia się sposób odżywiania; wśród osób dorosłych (głównie mężczyzn) wyraźnie zmniejszył się odsetek osób palących tytoń. Co prawda nie zmniejsza się odsetek osób dorosłych pijących alkohol, ale zaobserwowano istotne zmiany w typowym wzorcu konsumpcji alkoholu, piwo wypiera napoje spirytusowe. W ostatnich latach wyraźnie zwiększył się także udział kobiet wykonujących specjalne badania profilaktyczne⁴.

Struktura płci i wieku

W ogólnej liczbie ok. 38533 tys. Ludności⁵ Polski **kobiety** stanowią prawie **52%**; na 100 mężczyzn przypada ich 107 (wśród ludności miejskiej 111, na wsi 101). Liczebna przewaga mężczyzn występuje wśród ludności w wieku do 48 roku życia – gdzie na 100 mężczyzn przypada ponad 99 kobiet. Dla grupy osób w wieku 49 lat i więcej współczynnik feminizacji wynosi 126, przy czym w najstarszych rocznikach wieku (70 lat i więcej) na 100 mężczyzn przypada średnio 180 kobiet. Wśród mieszkańców wsi przewaga liczebna kobiet następuje dopiero począwszy od wieku 61 lat, w miastach – już od 40 roku życia.

W 2012 roku statystyczny mieszkaniec Polski miał przeciętnie **38,7 lat** (mediana wieku). Dla mężczyzn parametr ten wyniósł 37,0 lat, kobiety są starsze (w wyniku dłuższego trwania życia) i mają – średnio – 40,5 lat. Mieszkańcy wsi są młodszy, ich średni wiek to 36,9 lat, w miastach – 39,9 lat. W ciągu minionego 10-lecia statystyczny Polak stał się starszy o 2,8 roku (w 2002 r. mediana wieku ludności wynosiła 35,9, dla mężczyzn – 33,9, kobiet – 38,0).

Rezultatem przemian w procesach demograficznych, a przede wszystkim głębokiej depresji urodzeniowej z lat 90-tych oraz z początku tego stulecia, jest **gwałtowne zmniejszanie się liczby dzieci i młodzieży** (0-17 lat). W końcu 2012 r. ich udział w ogólnej liczbie ludności wyniósł ok. 18,0% (w 2000 r. – 24,4%; w 1990 r. – 29%). Dzieci w wieku poniżej 15 roku życia stanowią

⁴ Patrz publikacja GUS „Stan zdrowia ludności Polski w 2009 r.”

⁵ W prezentowanym bilansie liczby i struktury ludności Polski uwzględnione zostały osoby, które czasowo wyemigrowały za granicę, bez względu na to czy dokonały formalnego wymeldowania. Część z tych osób (ok. 80%) prawdopodobnie nie jest już polskimi rezydentami, ponieważ ich czas pobytu za granicą wynosi co najmniej 1 rok – w zdecydowanej większości osoby te są w wieku produkcyjnym mobilnym. Jednocześnie w bilansie ludności nie zostali uwzględnieni imigranci przebywający w Polsce czasowo – bez względu na formalno-prawny status ich pobytu oraz na okres przebywania w Polsce; jeśli czas ich pobytu wynosi co najmniej 1 rok powinni być zaliczeni do polskich rezydentów.

obecnie ok. 15,1% ogólnej populacji wobec ponad 19% w 2000 r., natomiast w 1990 r. stanowiły ¼ ludności Polski. (tabela 2).

Tabela. 2. Ludność według ekonomicznych grup wieku w wybranych latach
Stan w dniu 31 XII

Grupy wieku	Lata				Lata			
	1990	2000	2010	2012	1990	2000	2010	2012
	w tysiącach				w odsetkach			
Ludność ogółem	38073	38254	38530	38533	100,0	100,0	100,0	100,0
W wieku:								
Przedprodukcyjnym (0-17)	11043	9333	7243	7067	29,0	24,4	18,8	18,3
Produkcyjnym (18-59/64)	22146	23261	24831	24606	58,2	60,8	64,4	63,9
mobilnym (18-44)	15255	15218	15424	15397	40,1	39,8	40,0	40,0
niemobilnym (45-59/64)	6890	8043	9407	9209	18,1	21,0	24,4	23,9
Poprodukcyjnym (60/65+)	4884	5660	6456	6861	12,8	14,8	16,8	17,8

W latach 2000-2008 – w wyniku wchodzenia w **wiek produkcyjny** (kobiety w wieku 18-59 lat, mężczyźni – 18-64 lata) osób urodzonych w okresie ostatniego wyżu demograficznego – obserwowano duże zmiany wśród ludności w tej grupie wieku – rosła zarówno ich liczba jak i udział w ogólnej populacji. Od 2009 r. odsetek tej grupy osób obniża się i w 2012 r. wyniósł **63,9%**. W końcu 2012 r. udział ludności w wieku zdolności do pracy był o 3,1 pkt. większy od notowanego 2000 r. (60,8%), a od 1990 r. wzrósł o prawie 6 pkt. Jednocześnie zahamowaniu uległ **proces starzenia się zasobów siły roboczej** (wykres 13), tj. zmniejszyło się tempo przyrostu ludności w wieku produkcyjnym niemobilnym (powyżej 44 roku życia). Udział ludności w tym wieku obecnie wynosi 23,9% i jest o prawie 3 pkt. większy niż w 2000 r. Szacuje się, że **od 2000 r. liczba ludności w wieku produkcyjnym zwiększyła się o ponad 1,3 mln**, przy czym – praktycznie – cały ten przyrost dotyczył osób w wieku niemobilnym (wzrost o prawie 1,2 mln) i koncentrował się w latach 2001-2005 (o 1,1 mln). W okresie najbliższych 5-ciu lat można się spodziewać zmniejszania się liczby ludności w wieku produkcyjnym. Ubytek ten będzie w znacznie większym stopniu dotyczył ludności w wieku mobilnym niż niemobilnym nawet przy uwzględnieniu ustawowego przesunięcia wieku emerytalnego począwszy od 2013 r. W 2012 r. – w stosunku do 2011 r. – liczba osób w wieku produkcyjnym zmniejszyła się o ok. 133 tys., w tym o 111 tys. w wieku niemobilnym.

W ostatnich latach obserwowany jest także **dalszy wzrost liczby osób w wieku poprodukcyjnym** (mężczyźni 65 lat i więcej, kobiety 60 lat i więcej). W końcu 2012 r. ludność w wieku poprodukcyjnym liczyła prawie 6,9 mln osób, a jej udział w ogólnej populacji wyniósł 17,8% (w 2000 r. odpowiednio: 5,7 mln i prawie 15%, a w 1990 r. niespełna 13%). W stosunku do 2011 r. liczba osób w wieku poprodukcyjnym wzrosła o ponad 200 tys.

Wykres 13. Ludność według ekonomicznych grup wieku w wybranych latach

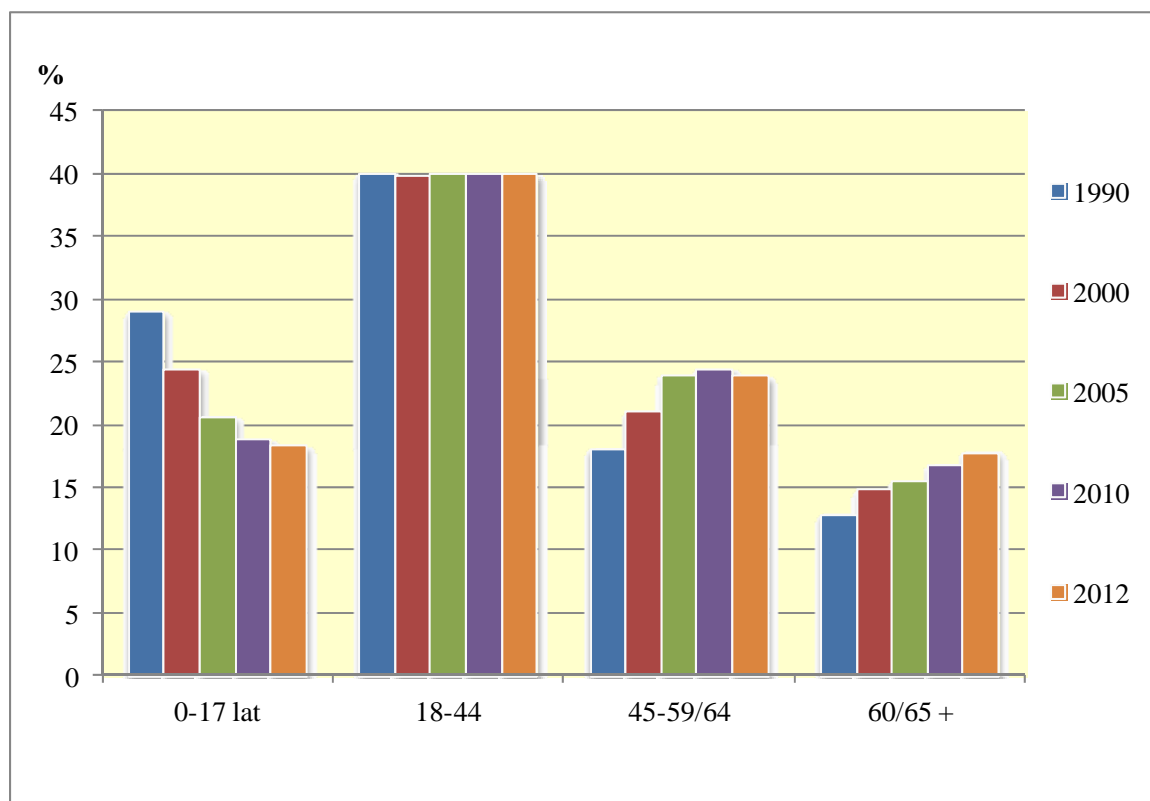

Coraz bardziej istotne stają się relacje między poszczególnymi grupami wieku ekonomicznego ludności, co obrazuje **współczynnik obciążenia demograficznego**. Obecnie na 100 osób w wieku produkcyjnym przypada 57 osób w wieku nieprodukcyjnym, podczas gdy w 2000 r. było ich 64 (w 1990 r. – 72). Jednak znaczące zmiany można zaobserwować analizując wskaźniki cząstkowe, tj. relację liczby osób w wieku przedprodukcyjnym do produkcyjnego oraz odrębnie poprodukcyjnego w stosunku do liczby osób w wieku produkcyjnym. Generalnie, niekorzystne zmiany dotyczą grupy wieku przedprodukcyjnego; aktualnie na każde 100 osób w wieku produkcyjnym przypada 29 osób w wieku 0-17 lat oraz 28 osób w wieku 18-59/64 lata, podczas gdy w 2000 r. było to odpowiednio 40 i 24, zaś w 1990 roku – 50 i 22.

Zwiększa się także odsetek osób starszych (w wieku 65 lat i więcej), obecnie stanowią 14,2% ogólnej populacji, w 2000 r. ich udział wynosił 12,4%, a w 1990 r. – 10,2%.

Obserwowane w ostatnich latach zmiany demograficzne wskazują, że sytuacja ludnościowa Polski jest nadal trudna, aczkolwiek nieco korzystniejsza niż na przełomie stuleci. Perspektywa znaczących zmian gwarantujących stabilny rozwój demograficzny jest jednak odległa. Szczególnie niekorzystne zmiany występują w trendzie urodzeń, co będzie miało negatywny wpływ na przyszłą dzietność, zwłaszcza wobec utrzymującej się wysokiej skali emigracji Polaków za granicę (szczególnie emigracji czasowej ludzi młodych). Niski poziom dzietności przy jednoczesnym korzystnym zjawisku, jakim jest wydłużanie się trwania życia będą powodować zmniejszanie się podaży siły roboczej na rynku pracy oraz wzrost liczby i odsetka ludzi w starszym wieku, jako efektu zaawansowanego procesu starzenia się polskiego społeczeństwa.

Wykres 14. Piramida wieku ludności (stan w dniu 31.12.2012 r.)

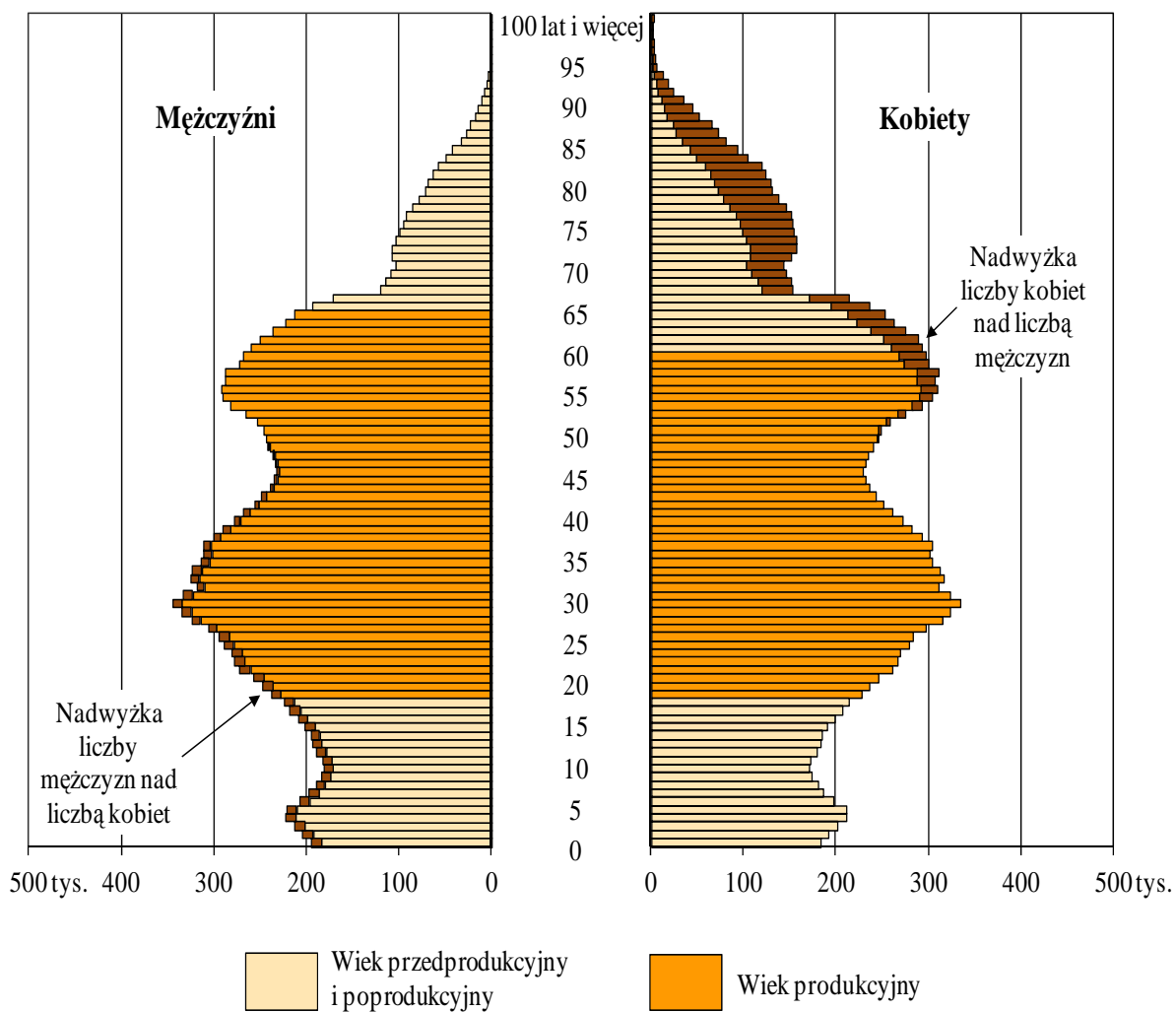

General information on demographic development in Poland until 2012

Population size and growth dynamics

At the end of 2012, the **population of Poland was 38 million 533 thous.¹** persons, i.e. nearly 5 thous. more than a year ago. **The annual population loss rate was -0.01%** which means that for each 100 thous. Polish citizens has left one person. After four years (2008-2011) of population growth recorded again it number had decreased.

For comparison – in the 90s, on average, population growth rate was running at a level of nearly plus 0.09% and in the past 12-year period, the growth dynamics was only + 0,01% (see Table A. “Basic information on population size, vital statistics and migration for 1985-2012”).

As regards the number of population, Poland is ranked in the 33th place worldwide and in the 6th place across the European Community. As regards population density, Poland is ranked as an average populated country among the European countries with 123 persons per square kilometer; about 1082 persons in urban areas and 52 persons in rural areas. There is still some decrease in the number of urban population and their share in the total country population,

Chart 1. Polish population at years 1946-2012

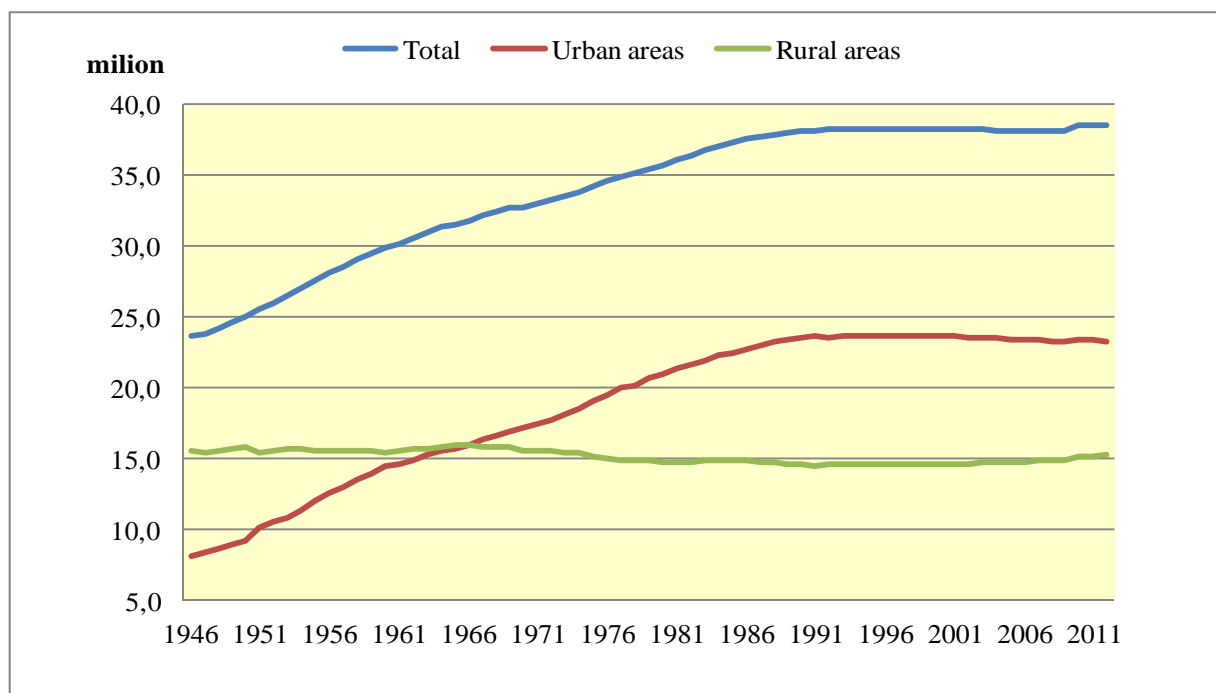

¹ Balance the number and structure of the population for the year 2010 was prepared on the basis of results of the Population and Housing Census 2011. The results of census as of March 31, 2011 showed a larger population of 312 thous. (0.8) relative to the balances conducted in 2002-2010 based on the results of the National Population and Housing Census as of May 20, 2002. The difference is concerned for the most part in rural areas, where there was increase of 1.1%, i.e. 170 thous. persons, in the urban areas was more about 145 thous. (0.6%).

at present urban population constitutes nearly 60.6% (in 2000 – 60,7%), however, a number of population living in rural areas successively increases, especially around the big cities.

In the years 1997-2007 a decrease in the number of population in Poland was also registered. The direct reason for it was the decrease in the number of births observed in the years 1984-2003 with almost insignificant changes in the number of deaths and negative (during the whole period after the war) international definite migration balance (migration for permanent residence). In that period of time the number of population in Poland decreased for nearly 179 thous. The highest population decrease was noticed in 2006 – the number of population diminished then by 32 thous. (the annual population growth rate was negative – minus 0.08%) mainly due to the increasing emigration for permanent residence.

Chart 2. Vital statistics in 1990-2012

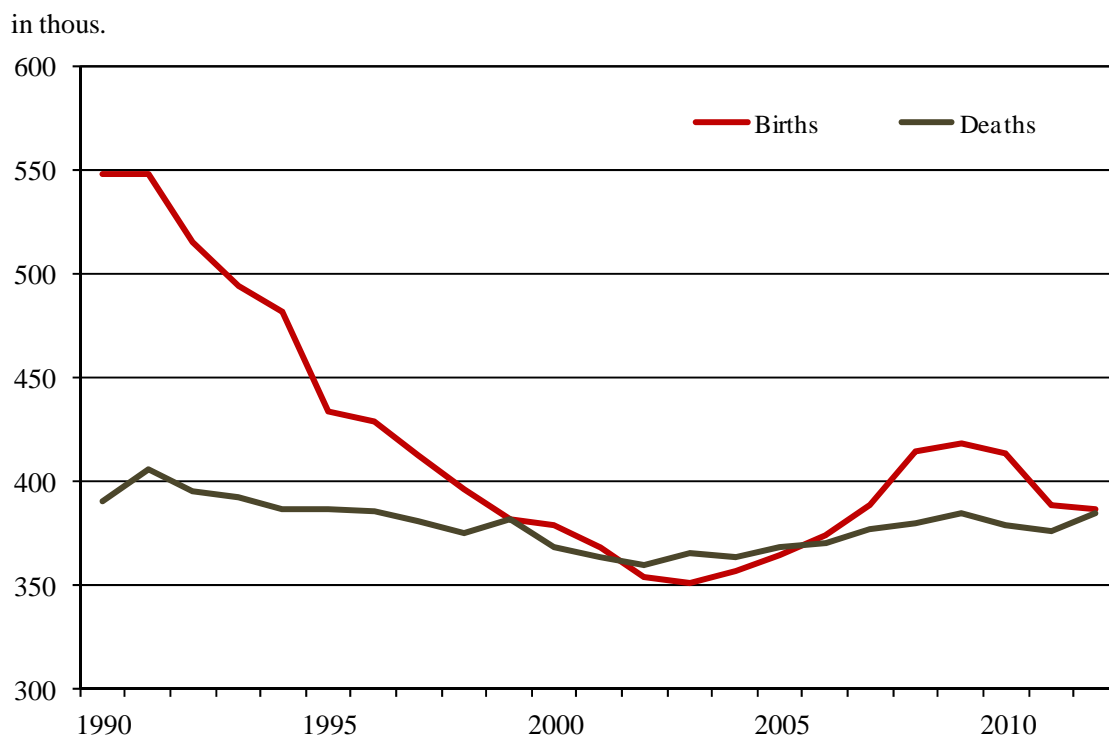

In 2012, the difference between the number of live births and deaths, i.e. **natural population growth was positive and was about 1.5 thous.** National growth rate (calculated per 1000 of population) was close to zero (in urban areas negative -0.4‰, in rural areas positive +0.7‰).

In 90s natural growth diminished consequently with the decreasing number of births. In this connection, the negative natural increase was noticed in 2002-2005 period – the biggest one in 2003, when the number of deaths was bigger than number of births by more than 14 thous. From 2006 the natural growth is again positive, but significantly lower in the last two years.

Chart 3. Births and deaths in the years 1990-2012 and projections until 2035²

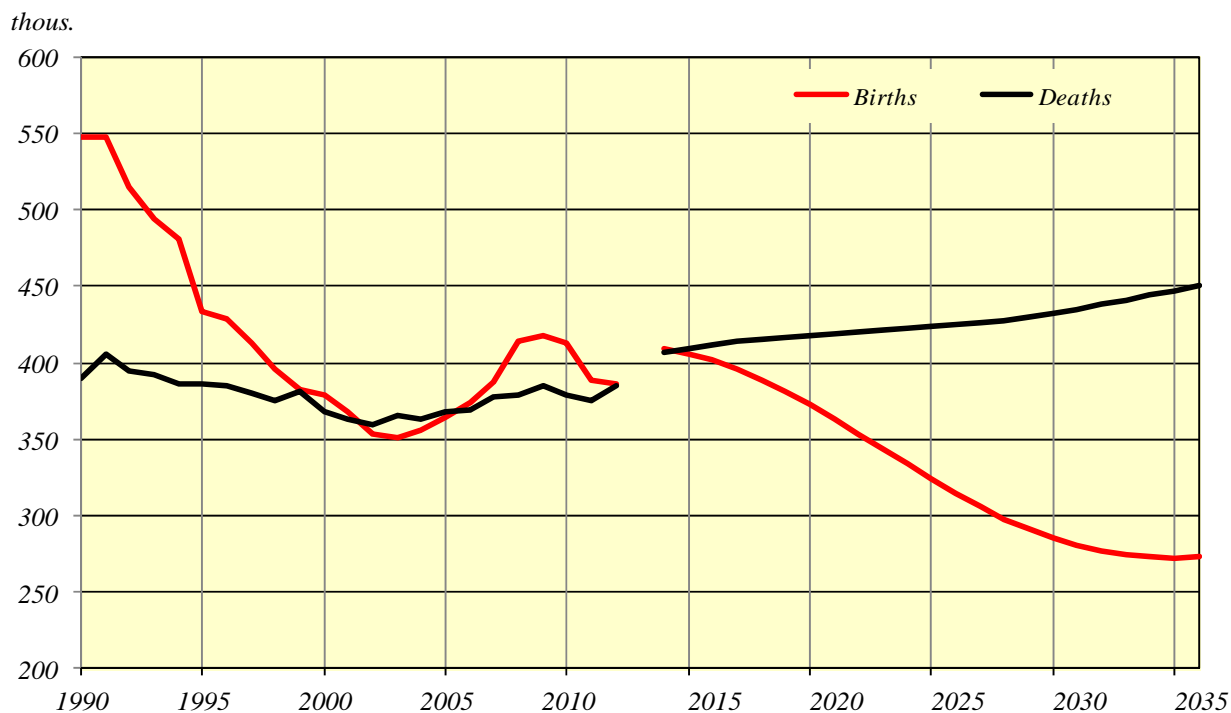

Table 1. Population by voivodships

Voivodships (NUTS 2)	Population in thous. as of December 31				annual population growth (decrease) rate in %			
	2000	2010	2011	2012	2000	2010	2011	2012
Poland	38254.0	38529.9	38538.4	38533.3	-0.02	+0.08	+0.02	-0.01
<i>Dolnośląskie</i>	2912.2	2917.2	2916.6	2914.4	-0.17	+0.04	-0.02	-0.08
<i>Kujawsko-pomorskie</i>	2067.8	2098.7	2098.4	2096.4	-0.05	+0.02	-0.02	-0.09
<i>Lubelskie</i>	2206.2	2178.6	2171.9	2165.7	-0.13	-0.24	-0.31	-0.29
<i>Lubuskie</i>	1008.5	1023.2	1023.2	1023.3	+0.05	+0.10	-0.01	+0.02
<i>Łódzkie</i>	2627.8	2542.4	2533.7	2524.7	-0.36	-0.29	-0.34	-0.36
<i>Małopolskie</i>	3222.4	3336.7	3346.8	3354.1	+0.35	+0.36	+0.30	+0.22
<i>Mazowieckie</i>	5115.0	5267.1	5285.6	5301.8	+0.05	+0.40	+0.35	+0.31
<i>Opolskie</i>	1070.6	1017.2	1014.0	1010.2	-0.34	-0.25	-0.32	-0.37
<i>Podkarpackie</i>	2101.4	2127.9	2128.7	2130.0	+0.12	+0.08	+0.03	+0.06
<i>Podlaskie</i>	1210.7	1203.4	1201.0	1198.7	-0.13	-0.12	-0.20	-0.09
<i>Pomorskie</i>	2172.3	2275.5	2283.5	2290.1	+0.28	+0.45	+0.35	+0.29
<i>Śląskie</i>	4768.7	4634.9	4626.4	4615.9	-0.37	-0.10	-0.19	-0.23
<i>Świętokrzyskie</i>	1302.7	1282.5	1278.1	1274.0	+0.01	-0.32	-0.35	-0.32
<i>Warmińsko-mazurskie</i>	1427.5	1453.8	1452.6	1450.7	+0.19	+0.01	-0.08	-0.13
<i>Wielkopolskie</i>	3345.3	3446.7	3455.5	3462.2	+0.17	+0.32	+0.25	+0.19
<i>Zachodniopomorskie</i>	1697.9	1723.7	1722.7	1721.4	+0.06	-0.01	-0.06	-0.08

² Population projection for Poland 2008-2035.

In 2012 the number of population increased in 6 voivodships (see Table 1). The biggest increase took place in Mazowieckie and Pomorskie voivodship, then in Małopolskie and Wielkopolskie voivodship, but the increase in the number of the population in these voivodships has been observed since the beginning of the century. The decrease in number of population was registered in the other 10 voivodships, but the present decrease rate is more compared with the data indicated in a year earlier. The voivodships, in which the number of population decreases the fastest was Opolskie, Łódzkie, Świętokrzyskie and Lubuskie.

International migration of population

*In 2012 again was recorded on increase the number of departures to abroad for permanent stay. After a decrease in the number emigration observed in 2007-2010 this increase was already visible in 2011. In 2012 permanently left Poland 21.2 thous. persons i.e. by 1.3 thous. more than in 2011. Total immigration for permanent residence amounted to 14.6 thous. and decreased by 0.9 thous. compared to 2011. The same **balance of definitive international migration amounted to -6.6 thous.** (in 2011 amounted to -4.3 thous. and in 2010 - 2.1 thous.). More than 94% of all emigrations is directed to European countries (most persons went to Germany – 8.4 thous.). Among immigrants dominated Poles, who after residing permanently abroad decide to return to the country, in 2012 they amounted – as in previous years – more than 89% of all immigrants. Most persons arrived from the United Kingdom (1.4 thous.).*

*The significantly higher is scale of migration for temporary stay. According to a recent estimate, that at the end of 2011 **about 2060 thous. inhabitants of Poland were temporary abroad** i.e. about 60 thous. more than in the previous year³. Among all emigrants the dominant group is those who came abroad in order to seek or take up a job. The results of the last census showed that at the end of March 2011 the percentage of persons staying in connection with work (among person, for which was obtained information about the cause of departure) was approximately 73%. This percentage varied depending on the country of residence, the highest rate of approximately 90% was recorded for persons residing in the Netherlands. It is estimate that more than 75% of temporary emigrants stay abroad at least 1 year. The main directions of Polish temporary emigrants still remain: the United Kingdom, Germany, the United States of America, Ireland, the Netherlands and Italy.*

³ Central Statistical Office has not yet estimates the number of immigrants staying temporarily abroad at the end of 2012.

Births and female fertility

In 2012 over 386 thous. live births were registered, which means the decrease in about 2 thous. as compared to 2011. The birth rate was 10.0‰ i.e. about 0.1 points less than at the previous year and by almost half less than in 1983 (the last demographic boom in Poland see chart 4). The birth rate is higher in rural areas than in urban areas, in 2012 it was 10.7‰, in urban areas 9.6‰.

Already at the end of the last century the number of births should definitely grow – as a natural consequence of the increase in births in 70s and demographic boom from the first half of the 80s, i.e. due to the entry into the age of high fertility of women born then. Meanwhile, the deep depression of the number of births was observed (see chart 4), which lasted until 2003 (born in the 351.1 thous. children – the fewest in the whole post-war period).

In 2004-2009 the number of births has risen to almost 418 thous. the growth was mainly due to the result of realization postponed births. Significant increase in the number of mothers aged 30-40 years, witch the increase was mainly families living in urban areas. The next three years brought a decline in the number of births. You can expect that a further decline in births will be stopped due to the introduction in 2013 much longer (up to 12 months) maternity leave.

Currently, the number of births is approximately 40% lower compared to the size recorded in the last demographic boom.

Chart 4. Live births in 1946-2012 – explosions and declines

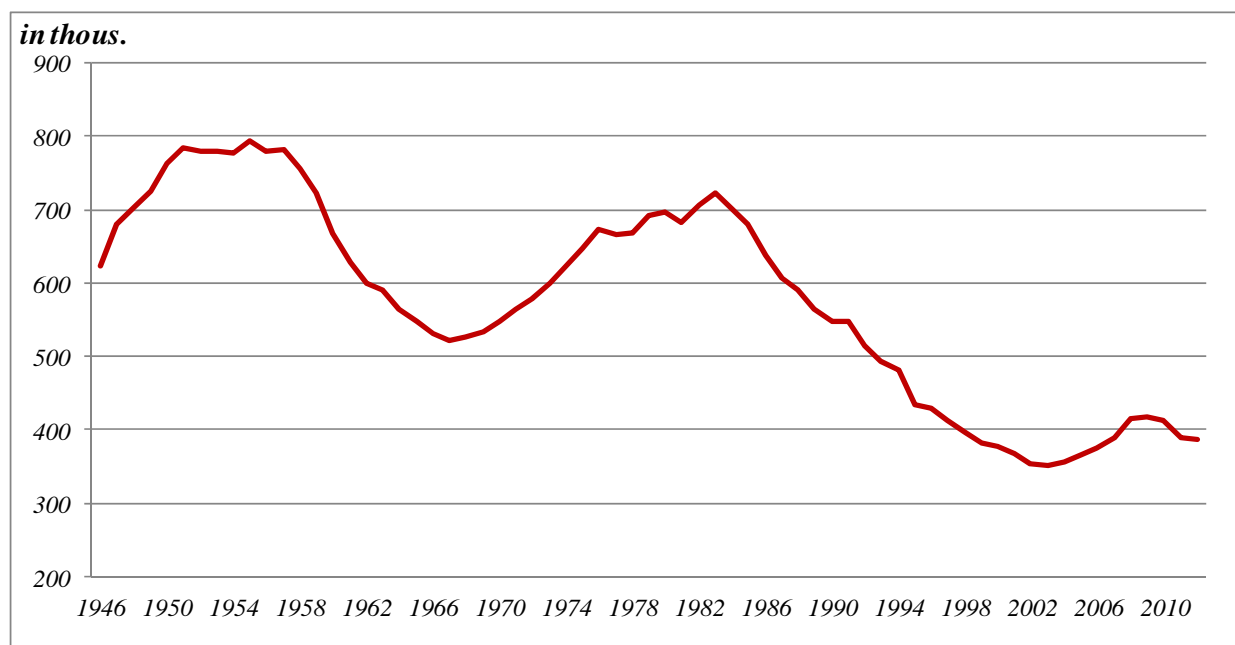

Low number of birth not guarantee in Poland – for more than 20 years – a simple generation replacement; a birth depression has been running since 1989 at a constant level.

In 2012, the total fertility rate (TFR) was 1.3 (see chart 5), which means an increase (by 0.08 points) relative to the observed in 2003, which was the lowest one for over 50 years. But

still this rate is lower by 0.85 point than the value optimal for stable demographic development. The most favorable demographic situation is defined by a 2.1 – 2.15 TFR, i.e. an average ratio of 2 children per woman aged 15 – 49 in the given year – i.e. the average number of children per 100 women aged 15-49 vary from 210 – 215 in a given year (nowadays it is 130 total, of which 121 in urban areas, 143 in rural ones).

Chart 5. Total fertility rate of population in 1990-2012

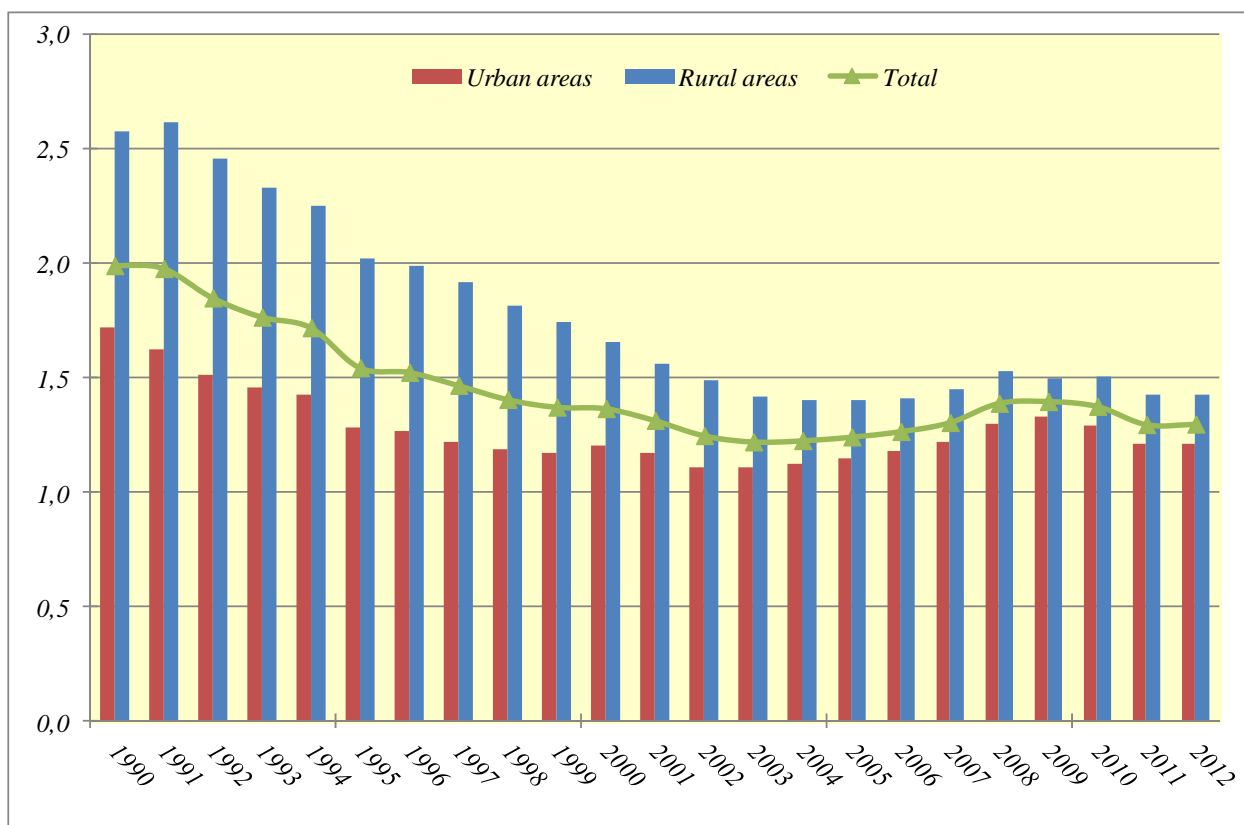

Initiated in the 90s of the last century the demographic transformations was a shift of the highest female fertility from the group aged 20-24 to the group aged 25-29 and significant increase fertility rate at the age group 30-34, which is the result of realization postponed births (see chart 6). The consequence of all the changes in procreation behaviors (in particular, in the last 10 years) is the increase of the **median age of women giving birth to a child**. In 2012 this was 29 years – compared with 26.1 years in 2000 (in 1990 it was slightly less – 26 years). During this period also increased the average age of the women giving birth to their first child from 23.7 years to 27 years (in 1990 amounted 23 years).

In relation to the 90s there were some **change in the structure of the mothers' level of education** as well. The share of the mothers with higher education level has increased sevenfold (from 6% to over 45%) whereas the percentage of the mothers with primary or no school education has decreased (from 18% to nearly 5%). In 2000 this was 19% and 12% respectively. The share of mothers with secondary education level has not changed significantly for the last twenty years and amounts about 33%.

The observed changes are due to a choice, which is often made by young people, to reach a certain level of education and economic stability firstly and then (about their 30's) to start and expand a family.

Chart 6. Live births by age of mother (in %) in 1990-2012

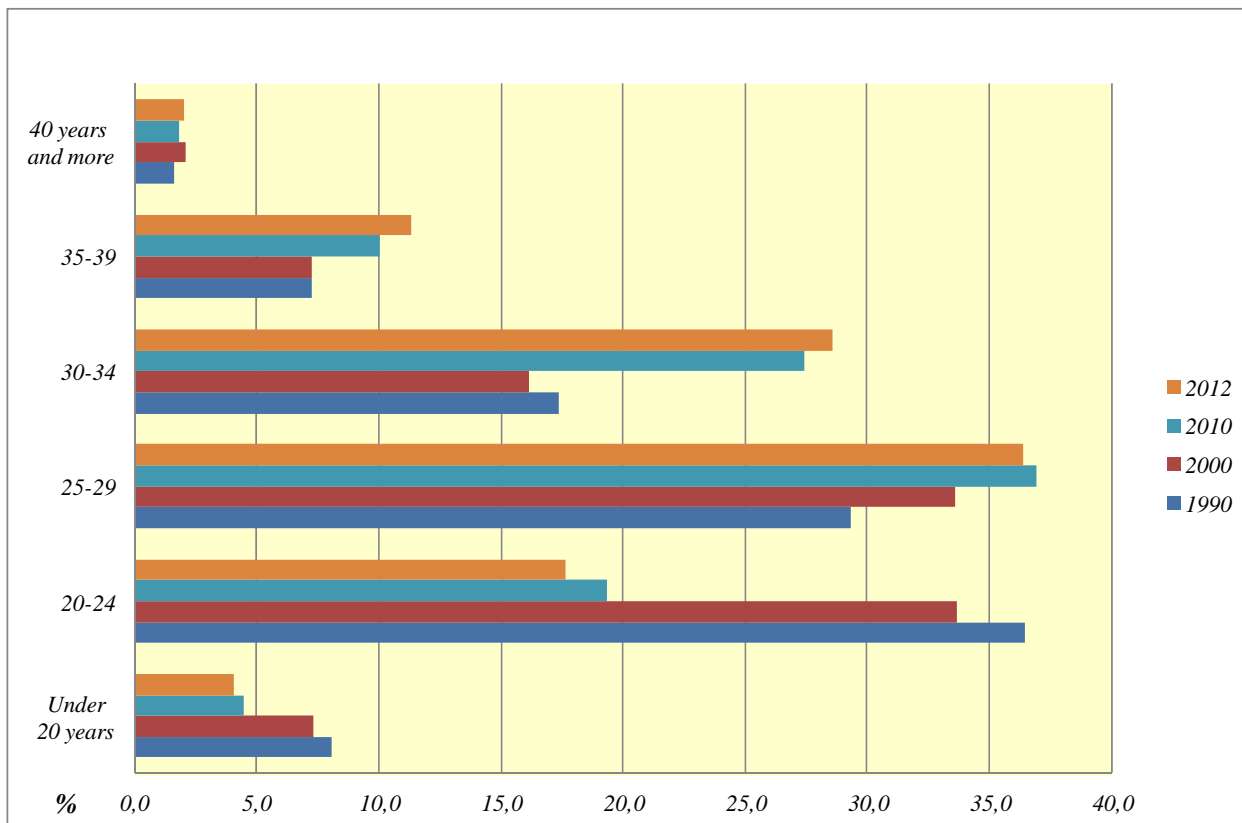

The female fertility is definitely predominated by the number of new marriages. Nowadays about 80% of children are born into families created by legal marriages, whereas nearly half of marital children are born within the first three years of marriage. Simultaneously, the **percentage of extra-marital births has been increasing** for the past several years. At the beginning of the 90s, the extra-marital birth share was 6-7% and above 20% during the recent years. This percentage proves to be higher in urban areas – in 2012 it reached almost 25% and in rural areas – 19%.

The growing extra-marital birth rate may indicate either a growing number of families created by partnership union or a growing number of lone mothers with children, comprising incomplete families.

Marriages

In 2012, there were over **204 thous. new marriages** – over 2 thous. less than in the previous year. The number of new marriages decreased for the fourth year in a row (after increase in the period 2005-2008). The unfavorable trend in the number of new marriages will

probably have the effect of reducing the number of births in subsequent years. The marriage rate was about 5.3‰ – like a year ago. The frequency of contracting new marriages is similar in urban and rural areas.

Chart 7. Bridegrooms and brides by age in 1990-2012

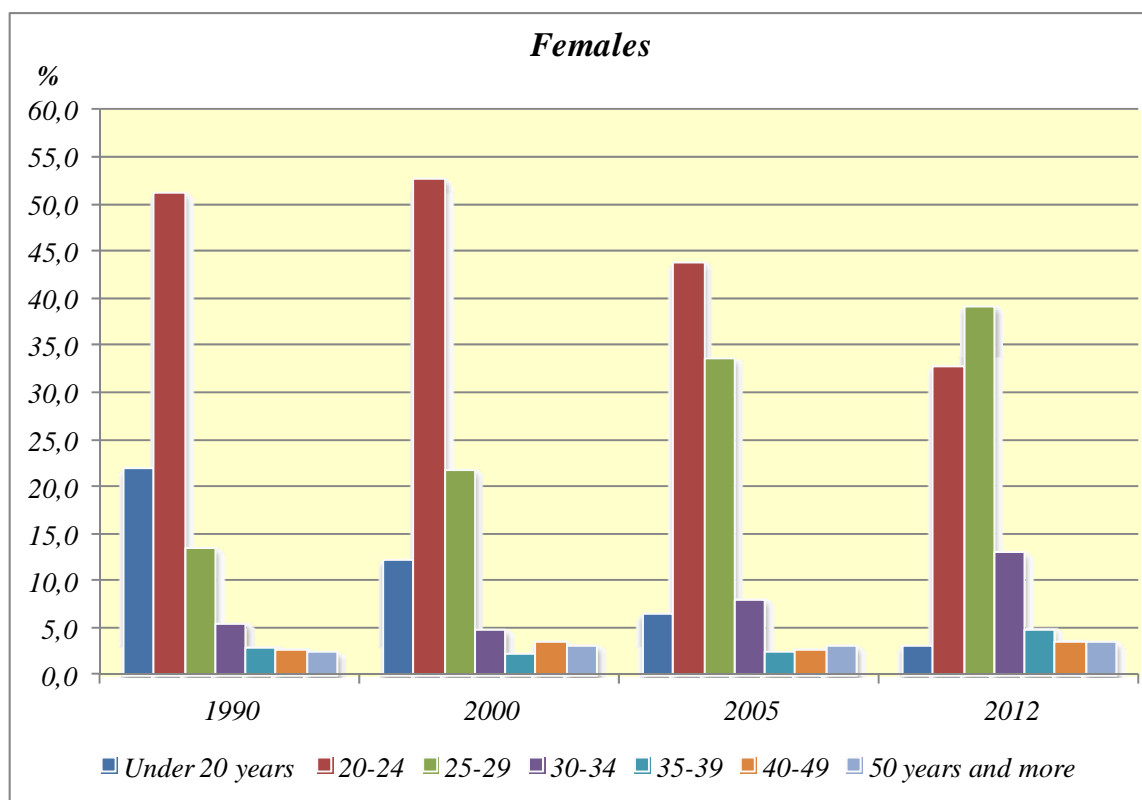
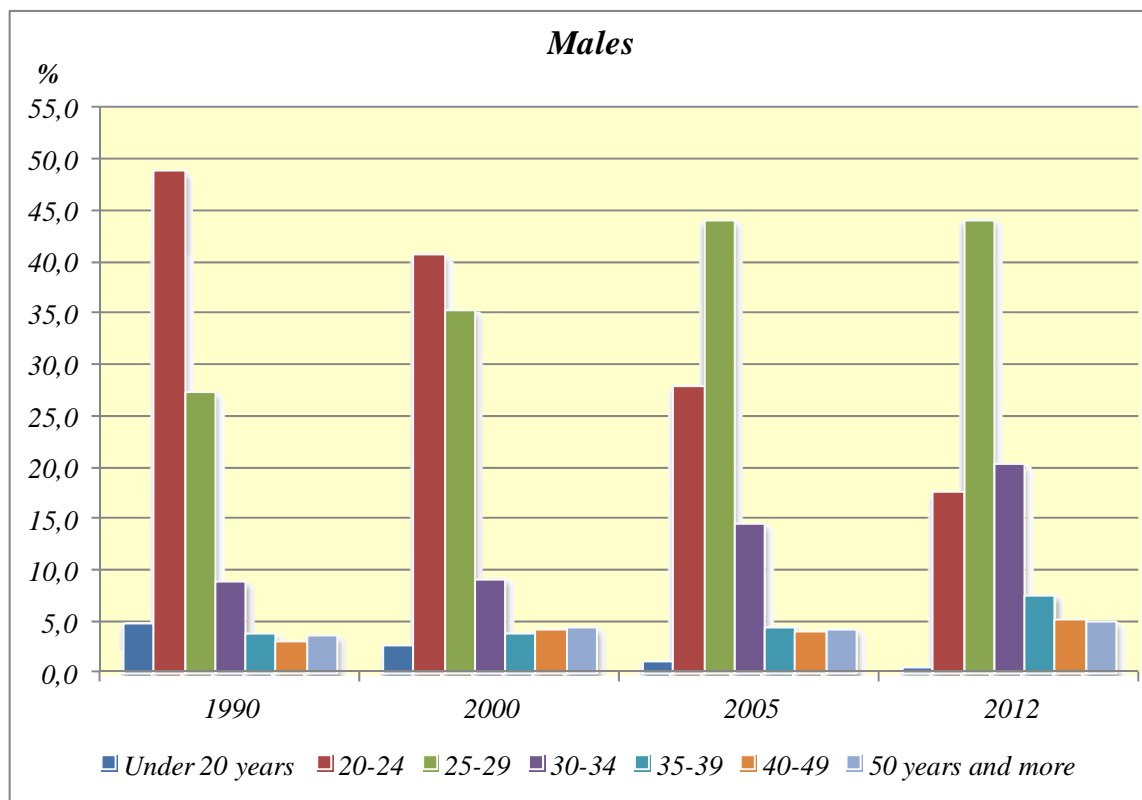

Invariable amount of new marriages **about 84% are first-time marriages**, i.e. contracted by single persons (90% in rural areas respectively). Religious marriages, i.e. the marriages entered into at churches and civil registry offices comprise approx. 64% of legal unions (compared with $\frac{3}{4}$ of all marriages in rural areas).

Within the past dozen years, there has been a significant increase in the age of the persons entering into marriage (see chart 7). At the beginning of the 90s over half of the married men were below 25 years of age, compared with about 42% in 2000 and less than 20% in 2012. The share amount of women below 25 has decreased respectively from 73% through 62% to 36%.

Men tend to get married "before thirty"; in 2012, **average age** (median age) **entering into marriage was 28 years**, i.e. over 3 years more than at the beginning of the 90s (this was 26 years in 2000). **Brides were also older** and in 2012 their age were nearly **26 years** compared with nearly 23 years at the beginning of the 90s and nearly 24 in 2000. In the last years the age group who tend to get married most often, was not as in previous years group 20-24 but 25-29. The share of this group (both men and women) is nearly 42% (this was 28% in 2000 and nearly 20% in 1990). Newlyweds in urban areas are approx. 1.5 year older than in rural areas.

In relation to the 90s this were some change in the **structure of education level of newlyweds** as well. Nowadays women tend to have higher education level. There were over 47% brides with high education degree in comparison to 15% in 2000 and only 4% in the 90s. The share amount of women with basic vocational education degree has decreased from 35% in the 90s through 25% in 2000 to 9% in 2012. There were about 36% brides with secondary educational level – similarly to the 90's (46% in 2000).

As well brides as bridegrooms possesses higher education degree. The share amount of men with secondary educational degree increased from 28% in 1990 through 35% in 2000 to over 40% in 2012. Respectively there were more men with higher education degree – from 5% through 13% up to 33%. The difference between women and men is higher share of men with basic vocational education degree – twice more than among women – 19% in 2012 (compared with 40% in 2000). The presented changes are another example of the transformation in young people's behavior, who first invest in themselves – i.e. in education, work – and then in a family.

At the end of 2012 in Poland there were almost 9087 thous. marriages (see chart 8). From 2011 the number of existing marriages has decreases i.e. each year the number of new contracted marriages is lower than dissolute (by death or by divorce).

Chart 8. Dissolution of marriages in 1990-2012

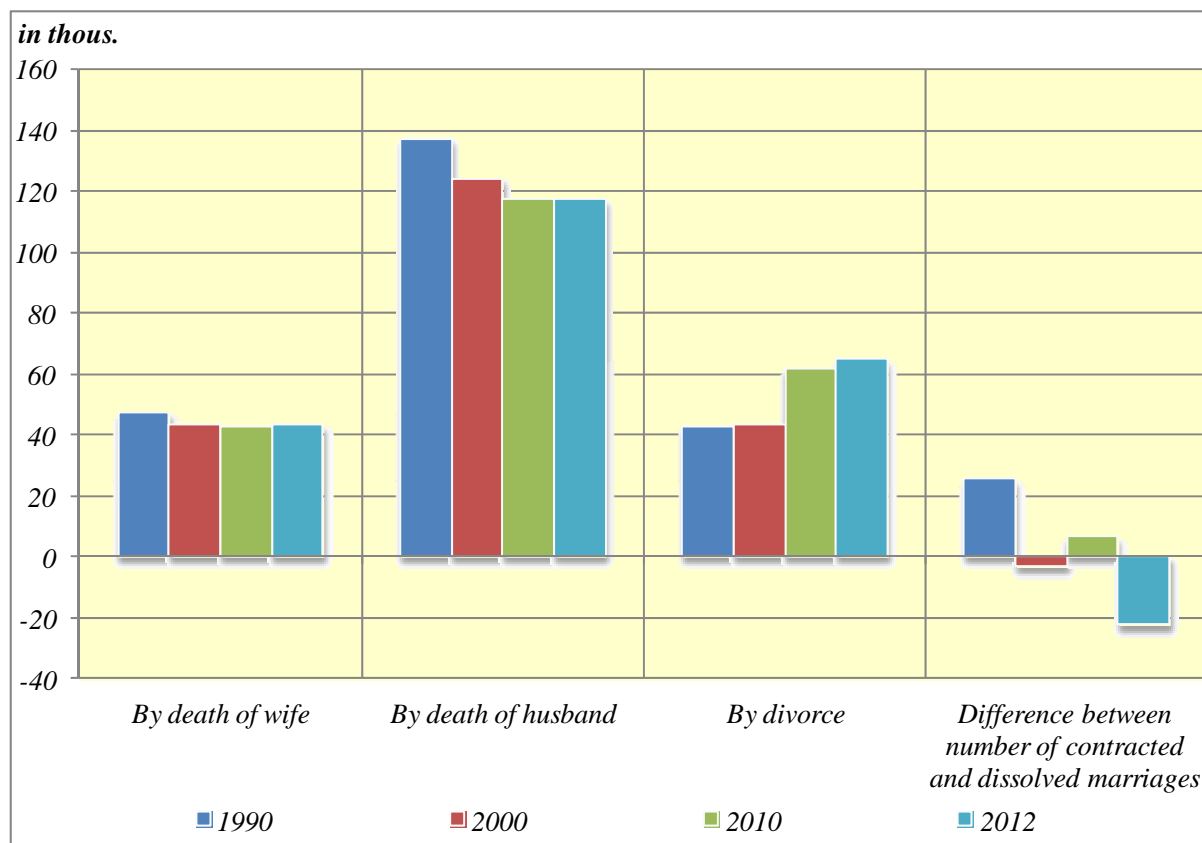

Divorces and legal separations

In 2012 above 64 thous. couples ended in divorce – slightly less than a year earlier, the divorce rate did not change and amounted 1.7%.

In 1995-2002 the number of divorces amounted about 40-45 thous yearly, then in 2006 there was a rapid increase in its number to 72 thous. In recent years divorced about 60 thous. marriages per year (see chart 9). In 2012, each 71 of 10 thous. existing marriages were terminated through the court ruling in contrast to less than 50 in the 90s. The frequency of divorces in urban areas is nearly twofold higher than in rural areas and is respectively: 89 and 42 per 10 thous. existing marriages.

On average, divorced spouses have lived together for 14 years (and the duration of their marriage became slightly longer). Year by year they are a bit older. In 2012 an average men was about 40-41 years at the time of divorce, had a basic vocational education degree (39%). The share of men with secondary and high educational level was respectively – 32% and 17%. Women were over 2 years younger and most often secondary education level – 39%. The share of women with high and basic vocational educational level was respectively: 27% and 23%.

Constantly in over 2/3 of all cases, it was women who filled a petition for a divorce. The rate of divorces due to woman's fault was over 3% (19% of all divorced was due to men fault) but in the majority of cases (over 73%) the fault was not adjudicated. The most common causes of divorces

which spouses declare is incompatibility of characters (over 1/3 of all divorces), the other causes are infidelity or permanent emotional relationship with another person (1/4 divorces) and alcoholism (20%).

Chart 9. Number of divorces in 1990-2012

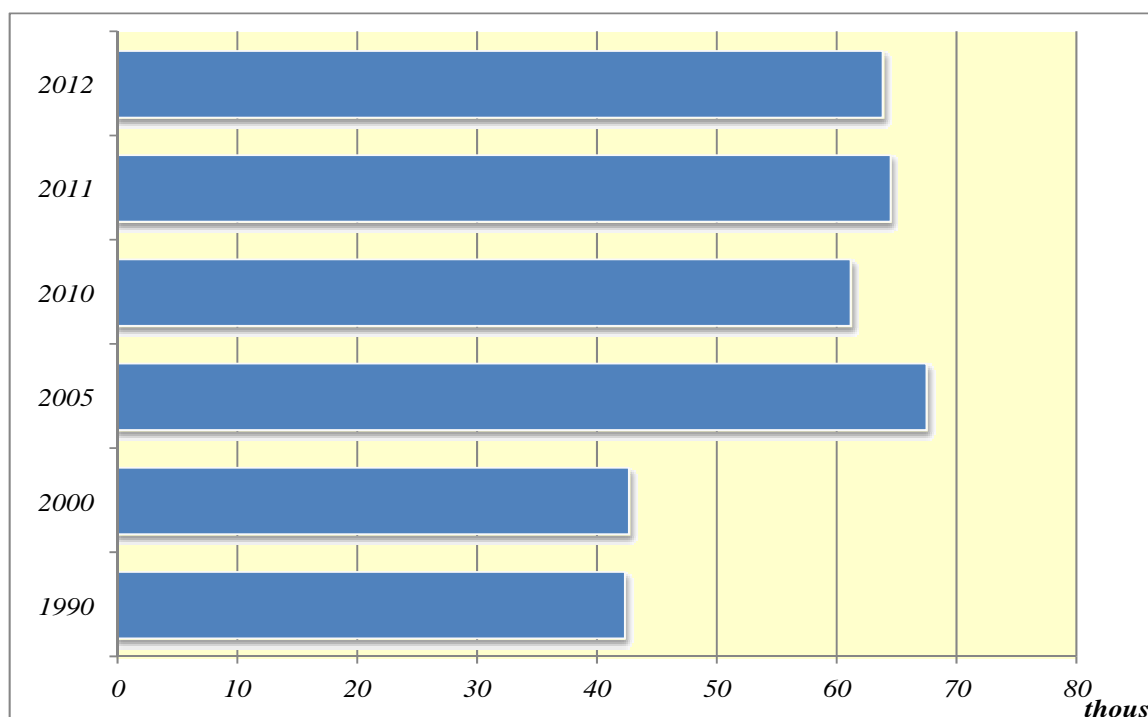

Based on the data from 2012, approx. 58% of marriages were raising **about 53 thous. adolescent children** (below 18 years of age). In the majority of the cases (60% in 2012), courts award child custody exclusively to mothers and in about 4% of cases exclusively to fathers. Both parents carry out parental custody in 33% of cases.

The legal separation ruling procedure was introduced in Poland by the end of 1999. The number of legally ruled separations has been increasing rapidly (from approx 1.3 thous. in 2000 to 11.6 thous. in 2005). **Since 2006 there has been observed a decrease in the number of legal separations – in 2012 about 2.5 thous. separations were ruled.** Each year several separations are legally abrogated, but most of them end in a divorce.

Mortality

In 2012 there were nearly 385 thous. deaths, this is more than 9 thous. than in 2011. Death rate was 10.0‰ (in 2011 – 9.7‰). The total number of deaths included about. 47% of women.

In the years 1992-1998 a systematic decrease in the number of deaths was observed; since 1999, the number of deaths has increased – there have been registered approx. 360 – 380 thous. yearly. **In the last years the number of deaths has slightly risen as well, but the tempo of**

this growth was rather stable, which can be seen as the beginning of mortality level stabilization process in Poland. Both in the 90s last century and in last decade the mortality of the rural population was definitely higher than of urban one – the difference came to 1-2 points. Nowadays the mortality rate for rural and urban are equal and is 10.0%.

The main causes of deaths in Poland (see chart 10) **are circulatory system diseases and neoplasms comprising** over 70% of all diseases, the third group of causes are injuries and poisoning (6.3%). It should be noted, that the share of symptoms, signs and ill-defined conditions (over 6% of all deaths) is relatively high.

For several years, there has been a significant **improvement in mortality due to circulatory system diseases**; In 2011 this was the main cause of 45% of all causes, whereas at the beginning of the 90s it was about 52% of all deaths and at the beginning of this century – nearly 48%. The mortality due to circulatory system diseases among women is much higher and in 2011 comprised almost 51% of total female deaths (compared with 53% in 2000 and 57% in 1990). This rate is 40% in male deaths (respectively 43% in 2000 and 48% in 1990).

Chart 10. Deaths by cause in 1990 - 2011

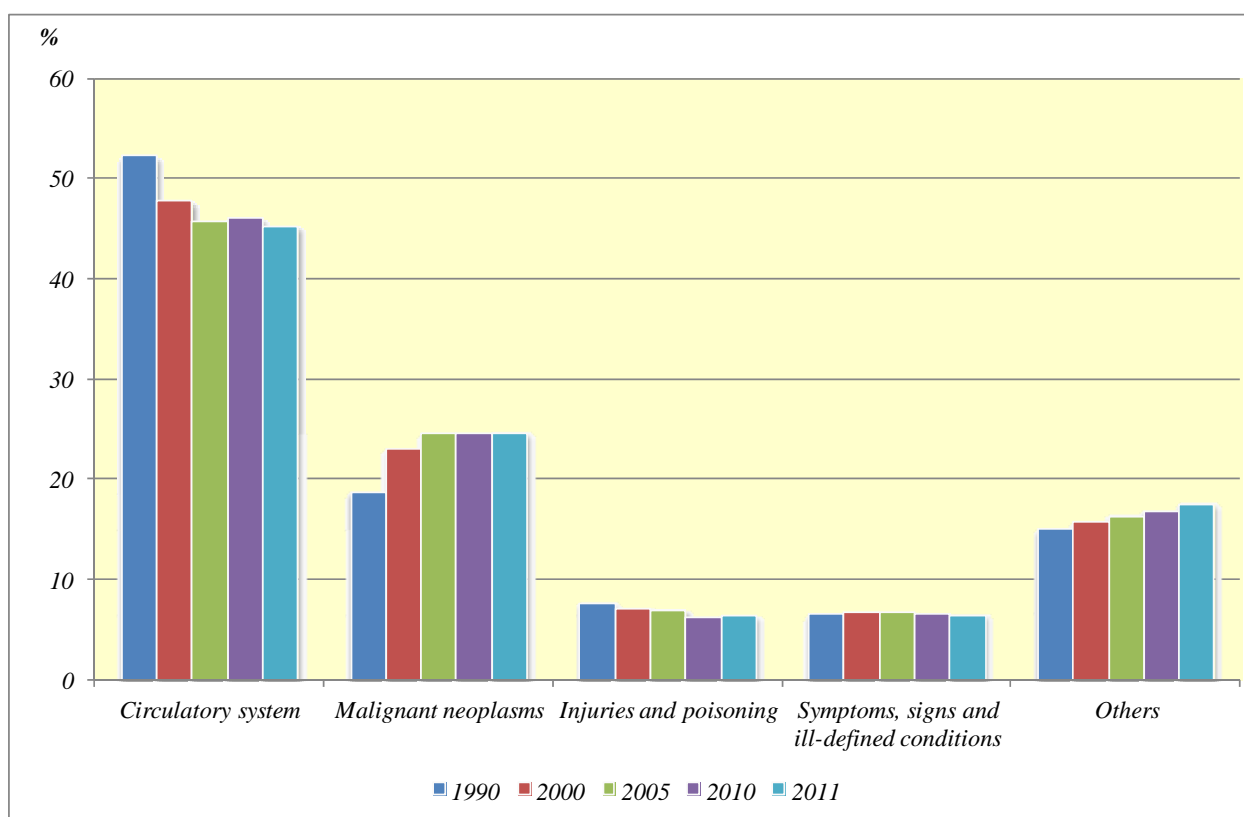

There is also a gradual decrease in the number of deaths caused by injuries and poisoning, comprising currently 6.3% of all deaths against nearly a 7.6% value from the beginning of the 90s (7% in 2000). In this case there is also a large difference in the number of deaths by sex; among men, injuries and poisoning comprise over 9% of the causes of deaths and about 3% among women.

An **increasing rate of deaths due to neoplasms diseases** with a simultaneous increase in the number of new illnesses is an unfavorable trend. In 1990, malignant neoplasms were the cause of nearly 19% of deaths; in 2000 they comprised 23% and in 2011 it is 24.6% of all causes (26% among men and nearly 23% among women).

A high excessive mortality of men are experiencing in Poland that is already observed among the boys. In younger age groups, starting from group 20-25 years, the mortality rate of men is fourfold higher than of women, whereas in older age groups – threefold and twofold higher. However, a positive phenomenon is observed continuously decreasing trend in the infant death.

In 2012 there were registered **1.8 thous. deaths of children below 1 year of age**, (more than 40 infants less than year before). Rate expressing the number of infant deaths per 1 000 live births, in 2012 amounted 4.6‰ – this is 3.5 points less than at the beginning of this century and about 20 points less than in 1990 (see chart 11).

Chart 11. Infant deaths per 1000 live births in 1950-2012

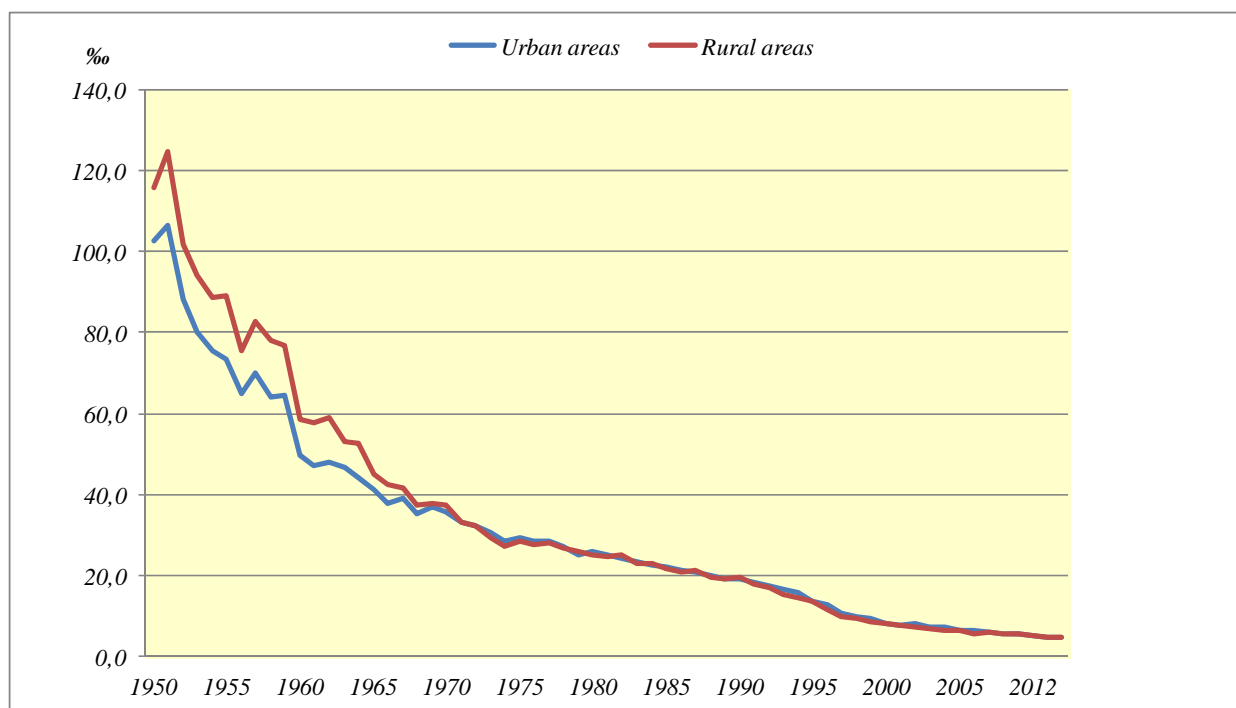

About **70%** of all infants die within the first month of life (**in the neonatal period**), of which about 50% within the first week of life. **The causes of nearly 52% of infant deaths are the diseases and conditions during the perinatal period**, i.e. the diseases emerging during pregnancy and within the first 6 days of infant's life, another **34%** are congenital defects and the remaining deaths are caused by the **diseases or defects acquired during the infancy period**.

Similarly like infant death rate also **the perinatal death rate** (still births and deaths of infants aged 0-6 days per 1000 live and still births) show a decreasing tendency; in 2012

it was running at an 6.5%; at the beginning of this century – it was nearly 10%; and at the beginning of the 90s was nearly 20%.

In Poland, the steady decrease in infant mortality is also accompanied by a gradually decline in mortality of children aged 1-14 years. The mortality of children aged 5-14 years is particularly low, especially compared with the successive groups of age. Only 14 child per 100 thous. children aged 1-14 years died in 2012 – compared with 22 in 2000. The mortality of children living in rural areas (17 per 100 thous.) is slightly higher than the urban population (13) – especially among teenagers. **The injuries and poisonings are the most common cause of mortality of children and adolescents (aged 5-19),** constituting more than half of all deaths. -63% of all deaths from this causes are the deaths of boys. It is distressing that the number of suicides among children and youth increases. At the beginning of the 90s suicide among this group of population accounted for about 10% of all deaths due to injuries, nowadays – more than 13%. The further causes of death in this group are cancers (about 11% of all deaths), then the respiratory diseases (more than 6%) and more and more frequently the circulatory system diseases.

Life expectancy

Observed from the beginning of the 90s the improvement in situation in death has profitable influence on life expectancy of Poles. At the same time, there is still a significant difference in average life expectancy for men and women (see chart 12).

Chart 12. Life expectancy in 1950-2012

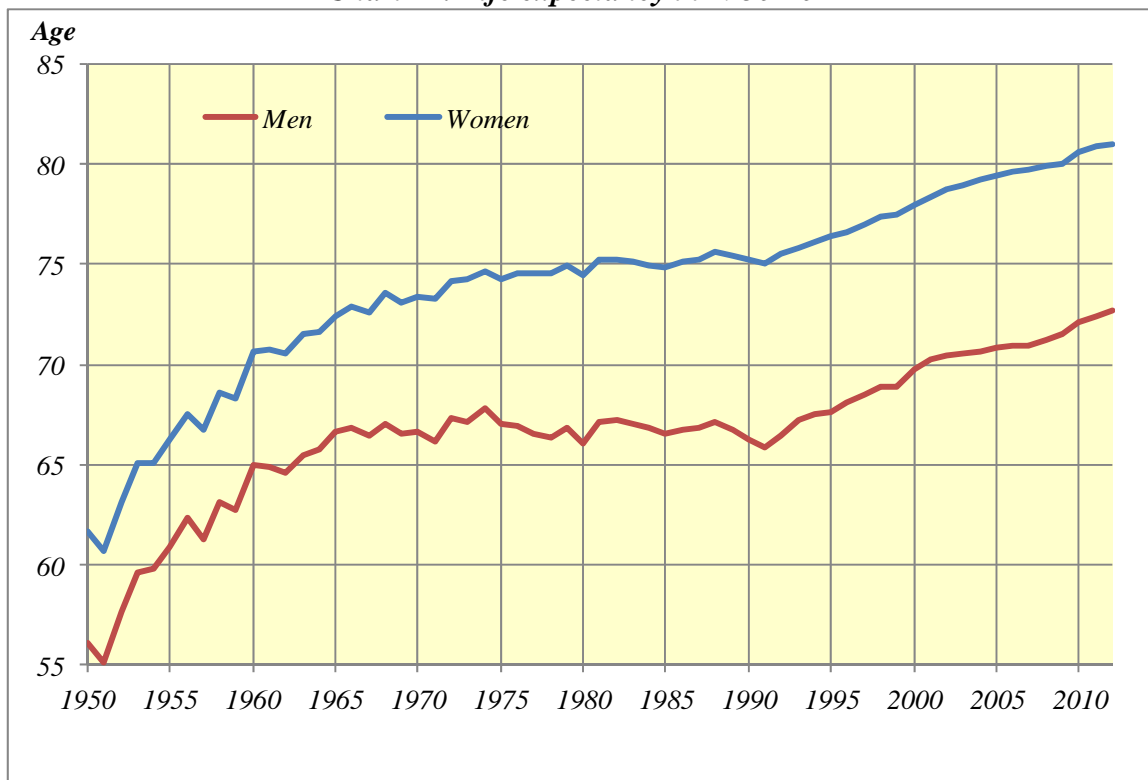

In 2012, life expectancy was 72.7 years for men and 81.0 years for women. As compared with the beginning of the 90s life expectancy has extended by more than 6 years for men and 5.8 years for women, while in comparison to 2000 – about 3 years for both men and women.

*In Poland, there is a **high excess-mortality males over females**. Despite the fact that during the 90s, the difference between the life expectancy for women and men decreased (from 9 years in 1990 to 8.3 years in 2000), the beginning of the new century has brought an increase in this value to 8.3 years in 2012. The high excess-mortality among men is being observed across all age groups and the difference increases with age.*

A clear improvement in extending life expectancy is attributable to healthy lifestyle practices. There were a positive changes in the lifestyle of Poles promoted widely at the beginning of the 90s. Among adults there has been a change in their diet (mainly men). There has been a clear decrease in the share of smokers. Since several last years does not the share of alcohol consumption among adults, there has been observed significant changes in standard alcohol consumption patterns – the study results indicate that beer is slowly replacing vodka and other spirit beverages. During the past several years, there has been a clear increase in the number of women performing a special type of preventive examinations⁴.

Population by sex and age

*In the total population of Poland⁵ nearly **52% of 38 milion 533 thous. were women**; there were 107 women per 100 men (111 women in urban population and 101 women in rural population). The numerical advantage of men is clear among the population group aged up to 48 with over 99 women per 100 men. In the age group of 49 and more, the feminization ratio is 126 however, in the highest age group (70 years and more) the ratio is 180 women per 100 men on average. The predominance of women in rural areas starts just since the 61 years, in urban areas – after 40 years.*

*In 2012 average Pole was **38.7 years** (median age). For men median age was 37.0 years and for women, who are older due to longer life – 40.5 years. The rural population with its average age of 36.9 years is younger then the urban population (its average of 39.9 years).*

⁴ See: publications edited by GUS “Stan zdrowia ludności Polski w 2009 r.” (Health Status Population in Poland in 2009).

⁵ People, who temporarily emigrated abroad, were taken into account in the presented balance the size and structure of population – irrespective if they announced their departure or not. Some of these people (about 80%) probably are no longer Polish resident, because the duration of their stay abroad is at least one year. In most cases these persons are at mobile age. At the same time immigrants which temporarily stay in Poland – regardless of time their stay and formal and legal status of their residence – were not included into Polish residents. If the duration of their residence is at least 1 year, they should be reckoned among Polish residents.

During the last decade an average Pole became by 2.8 years older (in 2002 median age for the whole population was 35.9, respectively: 33.9 for men and 38.0 for women)

A **rapid decrease in the number of children and teenagers** (aged 0-17) is the result of changes in the demographic processes, and first of all of the deep birth depression at the 90s and at the beginning new century. At the end 2012, their share in total population was about 18.0% (in 2000 this was 24.4%, in 1990 – 29%). Nowadays children aged 15 and less comprise about 15.1% of total population against nearly 19% in 2000 and in 1990 accounted ¼ of the Polish population (see table 2).

Table 2. Population by economic age groups in selected years
As of December 31

Age groups	Years				Years			
	1990	2000	2010	2012	1990	2000	2010	2012
	in thous.				in percentage			
Total population	38073	38254	38530	38533	100,0	100.0	100.0	100.0
At age:								
pre-working (0-17)	11043	9333	7243	7067	29.0	24.4	18.8	18.3
working (18-59/64)	22146	23261	24831	24606	58.2	60.8	64.4	63.9
mobile (18-44 years)	15255	15218	15424	15397	40.1	39.8	40.0	40.0
non-mobile (45-59/64)	6890	8043	9407	9209	18.1	21.0	24.4	23.9
post-working (60/65+)	4884	5660	6456	6861	12.8	14.8	16.8	17.8

In 2000-2008 period – as a result of entering in **working age** (women aged 18 – 59, men aged 18 – 64) persons born during the last baby boom – significantly large changes were observed among people in this age; increased both the number and the proportion in the general population. Since 2009 the percentage of this group of people is reduced and in 2012 amounted **63.9%**. According to the estimations in the end of 2012, the share of population capable to work was by 3.1 points higher than in 2000 (60.8%) and 6 points more than in 1990. At the same time **the ageing process of the labor force slowed down** (see chart 13) i.e. tempo of the growth of the population at non-mobile age (over 44 years) decreased. The share of population at this age was 23.9% and it was almost 3 points more than in 2000. It is estimated that **the number of population increased nearly 1.3 milion from 2000**. The main change was due to growth of population at non-mobile age (nearly 1.2 milion) and was accumulated in 2001-2005 period (increase up to 1.1 milion). Over the next 5 years can be expected to decrease in the number of working-age population. The loss will be much more concerned the mobile age than non-mobile even taking into account the statutory shift of retirement age starting in 2013. In 2012 –

compared to 2011 – the number of persons at working age decreased by approximately 133 thous., including about 111 thous. at non-mobile age.

In the last year a **further increase in the number of the persons at post-working age** is being observed (men aged 65 and more, women aged 60 and more). At the end of 2012, the population of working age was almost 6.9 milion persons, while its share in the total population was 17.8% (in 2000, respectively, 5.7 milion and almost 15%, and in 1990 less than 13%). Compared to 2011, the number of persons at post-working age increased by more than 200 thous.

Chart 13. Population by economic age groups in selected years

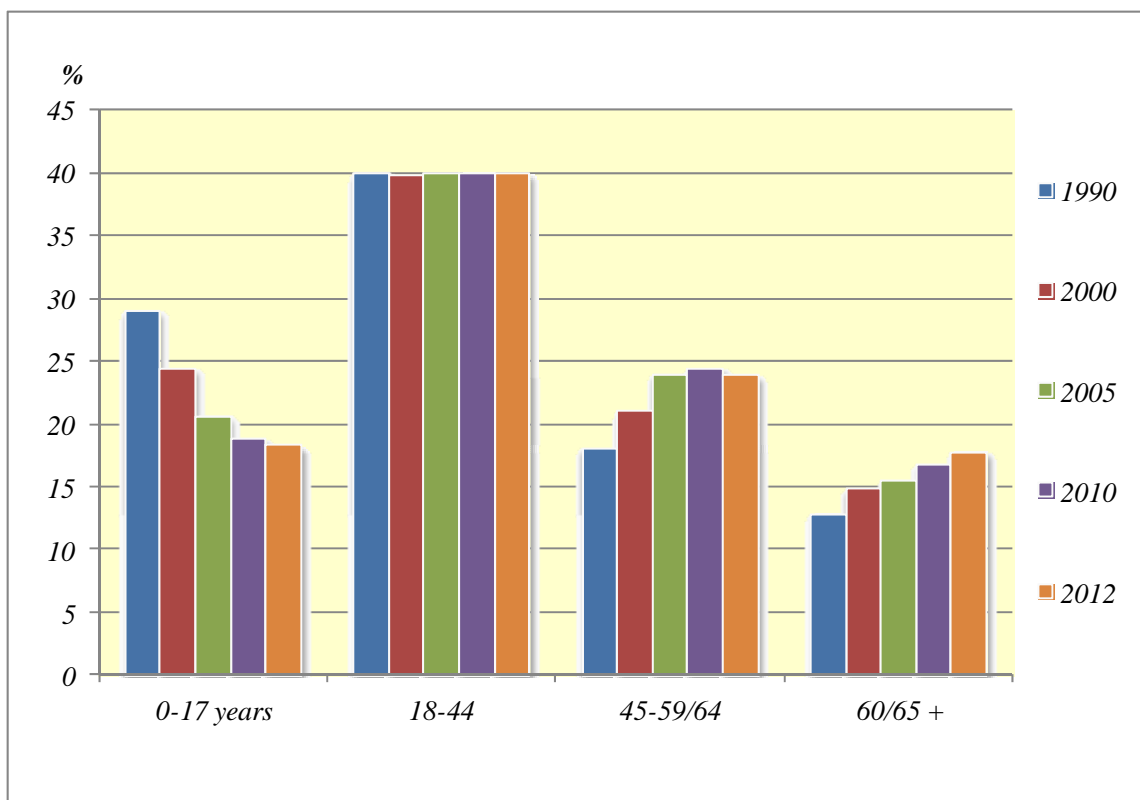

The relations between economic age groups of population are becoming increasingly more relevant – what shows a **dependency ratio**. Currently there is 57 persons at non-working age per 100 persons at working age, whereas in 2000 the number of them amounted to 64 (and to 72 in 1990). Significant changes are observable, however, though analyzing of the partial indicators, i.e. ratio number of persons at the pre-working age to the persons at working age, and separately post-working age in relation to the persons at working age. Generally, adverse changes are to the detriment of the pre-working age group. At present there is 29 persons at the pre-working and 28 persons at post-working age per each 100 persons, whereas in 2000 this relation amounted to 40 and 24 as well as 50 and 22 in 1990 respectively.

The share of the persons aged 65 and more (men and women) increased to 14.2% in 2012, compared with 12.4% in 2000 and 10.2% in 1990.

Chart 14. The population age pyramid (as of December 31, 2012)



The lately observed demographic trends suggest that the prospect for our population is continuously disadvantageous but slightly more favourable than at the turn of the century. The demographic changes, which guarantee stable population development, are still the distant perspective. The particularly disadvantageous are transitions in fertility. Adding the constant large scale of the Polish migration abroad (mainly temporary emigration of the youngest) it will have negative influence on future total fertility rates. The diminishing fertility will be accompanied with the extension of the life expectancy. All these trends will result in the decreasing supply of labour force and the increasing number of old people, i.e. an effect of far gone aging of the Polish society.

TABL. A. PODSTAWOWE DANE DEMOGRAFICZNE DLA LAT 1985-2012
BASIC DATA ON POPULATION SIZE. VITAL STATISTICS AND MIGRATION IN 1985-2012
OGÓLEM
TOTAL

Lp. No.	Wyszczególnienie	1985	1990	1995	2000	2002	2003	2004
1	Ludność ogółem w tys. (w dn. 31.XII)^{a)}	37341	38073	38284	38254	38219	38191	38174
2	Ludność miejska w %	60,2	61,8	61,8	61,9	61,7	61,6	61,5
3	Ludność wiejska w %	39,8	38,2	38,2	38,1	38,3	38,4	38,5
4	Przyrost rzeczywisty w tys.	277	85	19	-9	-24	-28	-17
5	w %	0,75	0,22	0,05	-0,02	-0,06	-0,07	-0,04
6	Mężczyźni (w tys.)	18211	18552	18628	18537	18507	18487	18470
7	Kobiety (w tys.)	19130	19521	19656	19717	19712	19704	19704
	Ludność w wieku - w %							
8	przedprodukcyjnym (0-17 lat)	29,7	29,0	26,6	24,4	22,7	21,9	21,2
9	produkcyjnym (18-59/64 lata)	58,3	58,2	59,6	60,8	62,2	62,9	63,5
10	mobilny (18-44 lata)	40,0	40,1	40,0	39,8	39,9	39,9	40,0
11	niemobilny (45-59/64 lata)	18,3	18,1	19,6	21,0	22,3	23,0	23,5
12	poprodukcyjnym (60/65 lat i więcej)	12,0	12,8	13,8	14,8	15,1	15,2	15,3
13	0-14 lat (dzieci)	25,6	24,4	21,6	19,1	17,8	17,2	16,7
14	65 lat i więcej	9,4	10,2	11,3	12,4	12,8	13,0	13,1
	Przeciętne trwanie życia							
15	mężczyźni	66,5	66,2	67,6	69,7	70,4	70,5	70,7
16	kobiety	74,8	75,2	76,4	78,0	78,8	78,9	79,2
17	Małżeństwa (w tys.)	266,8	255,4	207,1	211,2	191,9	195,4	191,8
18	na 1000 ludności	7,2	6,7	5,4	5,5	5,0	5,1	5,0
19	Rozwody (w tys.)	49,1	42,4	38,1	42,8	45,4	48,6	56,3
20	na 1000 ludności	1,3	1,1	1,0	1,1	1,2	1,3	1,5
21	Separacje (w tys.)	-	-	-	1,3	2,7	3,0	5,9
22	Urodzenia żywe (w tys.)	680,1	547,7	433,1	378,3	353,8	351,1	356,1
23	na 1000 ludności	18,2	14,3	11,3	9,9	9,3	9,2	9,3
24	Dzietność kobiet	1,77	1,99	1,55	1,37	1,25	1,22	1,23
25	Zgony ogółem (w tys.)	384,0	390,3	386,1	368,0	359,5	365,2	363,5
26	na 1000 ludności	10,3	10,2	10,1	9,6	9,4	9,6	9,5
	według przyczyn (w %):							
27	choroby układu krążenia	51,0	52,2	50,4	47,7	47,1	47,2	46,4
28	nowotwory złośliwe	17,6	18,7	20,2	23,0	24,4	24,2	24,7
29	urazy i zatrucia	7,1	7,6	7,5	7,0	7,1	6,8	6,9
30	w tym: wypadki komunikacyjne	1,72	2,45	2,08	1,94	1,81	1,71	1,76
31	samobójstwa	1,30	1,27	1,42	1,59	1,65	1,59	1,67
32	przyczyny niedokładnie określone	6,9	6,5	8,5	6,6	6,5	6,5	6,6
33	Zgony niemowląt (w tys.)	15,1	10,6	5,9	3,1	2,7	2,5	2,4
34	na 1000 urodzeń żywych	22,0	19,3	13,6	8,1	7,5	7,0	6,8
35	Przyrost naturalny (w tys.)	296,1	157,4	47,0	10,3	-5,7	-14,1	-7,4
36	na 1000 ludności	7,9	4,1	1,2	0,3	-0,1	-0,4	-0,2
	Migracje zagraniczne na stałe							
37	Imigracja (w tys.)	1,6	2,6	8,1	7,3	6,6	7,0	9,5
38	Emigracja (w tys.)	20,5	18,4	26,3	27,0	24,5	20,8	18,9
39	Saldo (w tys.)	-18,9	-15,8	-18,2	-19,7	-17,9	-13,8	-9,4

a) Dane o liczbie i strukturze ludności od 2010 r. zostały zbilansowane przy przyjęciu za bazę wyjściową wyniki NSP 2011
a) The data on the number and structure of population since 2010 have been compiled on the basis of the Population and Housing Census 2011.

2005	2006	2007	2008	2009	2010	2011	2012	Specification	Lp. No.
								Total population	
38157	38125	38116	38136	38167	38530	38538	38533	as of December 31 (in thous.)^{a)}	1
61,4	61,3	61,2	61,1	61,0	60,8	60,7	60,6	Urban population in %	2
38,6	38,7	38,8	38,9	39,0	39,2	39,3	39,4	Rural population in %	3
-17	-32	-10	20	31	33	9	-5	Actual growth in thous.	4
-0,04	-0,08	-0,03	0,05	0,08	0,08	0,02	-0,01	in %	5
18454	18427	18412	18415	18429	18653	18655	18649	Males (in thous.)	6
19703	19698	19704	19721	19738	19877	19884	19884	Females (in thous.)	7
								Age structure of population in %	
20,6	20,1	19,6	19,3	19,0	18,8	18,5	18,3	pre-working (0-17 years)	8
64,0	64,2	64,4	64,5	64,5	64,4	64,2	63,9	working (18-59/64 years)	9
40,0	40,0	40,1	40,1	40,1	40,0	40,0	40,0	mobility (18-44 years)	10
24,0	24,2	24,3	24,4	24,4	24,4	24,2	23,9	non-mobility (45-59/64 years)	11
15,4	15,7	16,0	16,2	16,5	16,8	17,3	17,8	post-working (60/65 years and more)	12
16,2	15,8	15,5	15,3	15,2	15,2	15,1	15,0	0-14 years (children)	13
13,3	13,4	13,5	13,5	13,5	13,5	13,8	14,2	65 years and more	14
								Life expectancy at birth	
70,8	70,9	71,0	71,3	71,5	72,1	72,4	72,7	males	15
79,4	79,6	79,7	80,0	80,1	80,6	80,9	81,0	females	16
206,9	226,2	248,7	257,7	250,8	228,3	206,5	203,9	Marriages (in thous.)	17
5,4	5,9	6,5	6,8	6,6	5,9	5,4	5,3	per 1000 of population	18
67,6	71,9	66,6	65,5	65,3	61,3	64,6	64,4	Divorces (in thous.)	19
1,8	1,9	1,7	1,7	1,7	1,6	1,7	1,7	per 1000 of population	20
11,6	8,0	4,9	3,8	3,2	2,8	2,8	2,5	Legal separations (in thous.)	21
364,4	374,2	387,9	414,5	417,6	413,3	388,4	386,3	Live births (in thous.)	22
9,6	9,8	10,2	10,9	11,0	10,7	10,1	10,0	per 1000 of population	23
1,24	1,27	1,31	1,39	1,40	1,38	1,30	1,30	Total fertility rate	24
368,3	369,7	377,2	379,4	384,9	378,5	375,5	384,8	Total deaths (in thous.)	25
9,7	9,7	9,9	10,0	10,1	9,8	9,7	10,0	per 1000 of population	26
								by causes (in %) ^{a)} :	
45,7	45,6	45,4	45,6	46,2	46,0	45,2	.	circulatory system diseases	27
24,5	24,8	24,6	24,5	24,2	24,5	24,6	.	malignant neoplasms	28
6,9	6,8	6,6	6,7	6,3	6,2	6,3	.	injures and poisoning	29
1,62	1,50	1,61	1,59	1,31	1,20	1,01	.	of which: traffic accidents	30
1,64	1,57	1,40	1,50	1,68	1,68	1,63	.	suicides	31
6,6	6,4	6,7	6,4	6,2	6,5	6,4	.	ill-defined conditions	32
2,3	2,2	2,3	2,3	2,3	2,1	1,8	1,8	Infant deaths (in thous.)	33
6,4	6,0	6,0	5,6	5,6	5,0	4,7	4,6	per 1000 of live births	34
-3,9	4,5	10,7	35,1	32,7	34,8	12,9	1,5	Natural increase (in thous.)	35
-0,1	0,1	0,3	0,9	0,9	0,9	0,3	0,0	per 1000 of population	36
								International migration	
9,3	10,8	15,0	15,3	17,4	15,2	15,5	14,6	Inflows (in thous.)	37
22,2	46,9	35,5	30,1	18,6	17,4	19,9	21,2	Outflows (in thous.)	38
-12,9	-36,1	-20,5	-14,9	-1,2	-2,1	-4,3	-6,6	Net migration (in thous.)	39

TABL. A. PODSTAWOWE DANE DEMOGRAFICZNE DLA LAT 1985-2012 (cd.)

BASIC DATA ON POPULATION SIZE. VITAL STATISTICS AND MIGRATION IN 1985-2012 (cont.)

MIASTA

URBAN AREAS

Lp. No.	Wyszczególnienie	1985	1990	1995	2000	2002	2003	2004
1	Ludność ogółem w tys. (w dn. 31.XII)^{a)}	22486	23546	23675	23670	23571	23514	23470
2	w % do ogółu ludności	60,2	61,8	61,8	61,9	61,7	61,6	61,5
3	Przyrost roczny w tys.	252	162	3	-30	-56	-58	-43
4	w %	1,13	0,69	0,01	-0,13	-0,24	-0,25	-0,18
5	Mężczyźni (w tys.)	10792	11303	11324	11271	11211	11177	11148
6	Kobiety (w tys.)	11694	12243	12351	12399	12360	12337	12322
	Ludność w wieku - w %							
7	przedprodukcyjnym (0-17 lat)	28,7	28,0	25,0	22,4	20,6	19,8	19,1
8	produkcyjnym (18-59/64 lata)	60,6	60,3	62,0	63,3	64,7	65,3	65,7
9	mobilny (18-44 lata)	42,4	41,8	41,3	40,5	40,5	40,4	40,3
10	niemobilny (45-59/64 lata)	18,2	18,6	20,7	22,8	24,2	24,8	25,3
11	poprodukcyjnym (60/65 lat i więcej)	10,7	11,6	13,0	14,3	14,8	15,0	15,2
12	0-14 lat (dzieci)	24,7	23,3	20,0	17,1	15,9	15,4	14,9
13	65 lat i więcej	8,3	9,1	10,5	11,7	12,3	12,6	12,9
	Przeciętne trwanie życia							
14	mężczyźni	66,2	66,2	67,8	70,0	70,7	70,9	70,9
15	kobiety	74,5	74,9	76,1	77,8	78,6	78,8	79,1
16	Małżeństwa (w tys.)	159,8	141,0	121,0	128,2	115,8	118,7	116,5
17	na 1000 ludności	7,3	6,0	5,1	5,4	4,9	5,1	5,0
18	Rozwody (w tys.)	41,1	34,3	31,3	36,0	38,3	40,9	46,0
19	na 1000 ludności	1,9	1,5	1,3	1,5	1,6	1,7	2,0
20	Separacje (w tys.)	-	-	-	1,1	2,2	2,5	4,3
21	Urodzenia żywe (w tys.)	372,8	292,5	232,7	208,3	197,5	199,6	204,9
22	na 1000 ludności	16,9	12,4	9,8	8,9	8,4	8,5	8,8
23	Dzietność kobiet	2,05	1,72	1,29	1,20	1,11	1,11	1,12
24	Zgony ogółem (w tys.)	214,7	223,8	223,3	218,2	213,6	216,3	216,5
25	na 1000 ludności	9,7	9,5	9,4	9,3	9,1	9,2	9,3
	według przyczyn (w %):							
26	choroby układu krążenia	50,3	51,7	48,4	45,9	45,1	45,2	44,4
27	nowotwory złośliwe	19,2	20,4	22,0	24,7	26,2	25,9	26,5
28	urazy i zatrucia	7,2	7,7	7,4	6,7	6,8	6,6	6,6
29	w tym: wypadki komunikacyjne	1,48	2,16	1,83	1,65	1,56	1,49	1,49
30	samobójstwa	1,35	1,20	1,33	1,51	1,58	1,60	1,58
31	przyczyny niedokładnie określone	5,7	5,6	8,4	6,3	6,4	6,5	6,4
32	Zgony niemowląt (w tys.)	8,4	5,6	3,2	1,7	1,6	1,5	1,5
33	na 1000 urodzeń żywych	22,2	19,1	13,7	8,3	7,9	7,2	7,1
34	Przyrost naturalny (w tys.)	158,1	68,7	9,4	-9,9	-16,1	-16,7	-11,6
35	na 1000 ludności	7,2	2,9	0,4	-0,4	-0,7	-0,7	-0,5
	Migracje zagraniczne na stałe							
36	Imigracja (w tys.)	1,3	2,2	6,3	5,1	4,6	4,9	6,7
37	Emigracja (w tys.)	18,0	14,8	22,0	21,5	19,0	15,7	13,8
38	Saldo (w tys.)	-16,7	-12,6	-15,7	-16,4	-14,4	-10,8	-7,1

a) Dane o liczbie i strukturze ludności od 2010 r. zostały zbilansowane przy przyjęciu za bazę wyjściową wyniki NSP2011

a) The data on the number and structure of population since 2010 have been compiled on the basis of the Population and Housing Census 2011.

2005	2006	2007	2008	2009	2010	2011	2012	Specification	Lp. No.
								Total population	
23424	23369	23317	23288	23278	23429	23386	23336	as of December 31 (in thous.) ^{a)}	1
61,4	61,3	61,2	61,1	61,0	60,8	60,7	60,6	as a % of total population	2
-46	-55	-52	-29	-10	-34	-43	-49	Annual growth in thous.	3
-0,20	-0,23	-0,22	-0,12	-0,04	-0,14	-0,18	-0,21	in %	4
11120	11084	11050	11030	11023	11125	11100	11072	Males (in thous.)	5
12304	12285	12267	12258	12255	12304	12286	12264	Females (in thous.)	6
								Age structure of population in %	
18,6	18,1	17,7	17,5	17,2	17,1	16,9	16,8	pre-working (0-17 years)	7
66,0	66,0	66,0	65,8	65,6	65,3	64,8	64,2	working (18-59/64 years)	8
40,2	40,2	40,2	40,1	40,1	39,9	39,8	39,6	mobility (18-44 years)	9
25,7	25,8	25,8	25,7	25,5	25,5	25,0	24,5	non-mobility (45-59/64 years)	10
15,5	15,9	16,3	16,7	17,2	17,6	18,3	19,0	post-working (60/65 years and more)	11
14,5	14,2	14,0	13,9	13,8	13,9	13,9	13,9	0-14 years (children)	12
13,1	13,4	13,5	13,7	13,8	13,9	14,4	15,0	65 years and more	13
								Life expectancy at birth	
71,2	71,2	71,4	71,6	71,9	72,6	73,0	73,1	males	14
79,3	79,5	79,6	79,8	80,0	80,6	80,9	81,0	females	15
125,6	137,2	150,2	154,9	152,7	137,2	122,7	119,4	Marriages (in thous.)	16
5,4	5,9	6,5	6,7	6,6	5,9	5,2	5,1	per 1000 of population	17
53,7	57,9	53,2	51,9	51,4	47,4	49,2	48,6	Divorces (in thous.)	18
2,3	2,5	2,3	2,2	2,2	2,0	2,1	2,1	per 1000 of population	19
7,7	5,6	3,6	2,7	2,3	2,0	2,1	1,8	Legal separations (in thous.)	20
211,2	218,0	225,6	241,3	246,4	241,9	225,7	223,8	Live births (in thous.)	21
9,0	9,3	9,7	10,4	10,6	10,3	9,6	9,6	per 1000 of population	22
1,15	1,18	1,22	1,30	1,33	1,29	1,21	1,21	Total fertility rate	23
219,4	222,2	226,5	228,7	231,8	227,5	225,5	233,0	Total deaths (in thous.)	24
9,4	9,5	9,7	9,9	10,0	9,7	9,6	10,0	per 1000 of population	25
								by causes (in %) ^{a)} :	
43,7	43,6	43,3	43,8	44,1	43,8	43,4	.	circulatory system diseases	26
26,3	26,5	26,4	26,2	25,9	26,2	26,3	.	malignant neoplasmus	27
6,6	6,5	6,1	6,2	5,9	5,8	5,8	.	injures and poisoning	28
1,35	1,23	1,16	1,30	1,07	0,98	0,80	.	of which: traffic accidents	29
1,53	1,41	1,24	1,29	1,46	1,43	1,35	.	suicides	30
6,5	6,4	6,7	6,4	6,3	6,6	6,2	.	ill-defined conditions	31
1,3	1,3	1,4	1,4	1,4	1,2	1,1	1,0	Infant deaths (in thous.)	32
6,3	6,2	6,1	5,6	5,6	5,0	4,7	4,5	per 1000 of live births	33
-8,2	-4,2	-0,9	12,6	14,7	14,5	0,2	-9,2	Natural increase (in thous.)	34
-0,4	-0,2	-0,0	0,5	0,6	0,6	0,0	-0,4	per 1000 of population	35
								International migration	
6,6	7,9	10,6	10,9	12,4	11,0	11,3	10,6	Inflows (in thous.)	36
17,1	34,1	24,8	21,1	13,9	13,2	14,9	15,9	Outflows (in thous.)	37
-10,5	-26,2	-14,2	-10,1	-1,5	-2,2	-3,7	-5,2	Net migration (in thous.)	38

TABL. A. PODSTAWOWE DANE DEMOGRAFICZNE DLA LAT 1985-2012 (dok.)

BASIC DATA ON POPULATION SIZE. VITAL STATISTICS AND MIGRATION IN 1985-2012 (cont.)

WIEŚ

RURAL AREAS

Lp. No.	Wyszczególnienie	1985	1990	1995	2000	2002	2003	2004
1	Ludność ogółem w tys. (w dn. 31.XII)^{a)}	14855	14527	14609	14584	14648	14677	14704
2	w % do ogółu ludności	39,8	38,2	38,2	38,1	38,3	38,4	38,5
3	Przyrost roczny w tys.	25	-77	16	21	32	30	27
4	w %	0,17	-0,53	0,11	0,14	0,22	0,20	0,18
5	Mężczyźni (w tys.)	7419	7249	7304	7266	7295	7310	7322
6	Kobiety (w tys.)	7436	7278	7305	7318	7353	7367	7382
	Ludność w wieku - w %							
7	przedprodukcyjnym (0-17 lat)	31,1	30,6	29,2	27,6	26,0	25,2	24,5
8	produkcyjnym (18-59/64 lata)	54,9	54,6	55,6	56,8	58,4	59,2	60,0
9	mobilny (18-44 lata)	36,5	37,3	37,9	38,6	39,0	39,2	39,4
10	niemobilny (45-59/64 lata)	18,4	17,3	17,7	18,2	19,3	20,0	20,7
11	poprodukcyjnym (60/65 lat i więcej)	14,0	14,8	15,1	15,6	15,6	15,5	15,5
12	0-14 lat (dzieci)	27,0	26,2	24,3	22,2	20,9	20,2	19,6
13	65 lat i więcej	11,2	12,0	12,6	13,4	13,5	13,5	13,6
	Przeciętne trwanie życia							
14	mężczyźni	66,8	66,2	67,4	69,4	70,0	70,0	70,3
15	kobiety	75,3	75,8	76,8	78,4	79,1	79,2	79,5
16	Malżeństwa (w tys.)	107,0	114,4	86,1	83,0	76,1	76,7	75,4
17	na 1000 ludności	7,1	7,9	5,9	5,7	5,2	5,2	5,1
18	Rozwody (w tys.)	7,8	7,3	6,0	6,7	7,1	7,7	10,3
19	na 1000 ludności	0,5	0,5	0,4	0,5	0,5	0,5	0,7
20	Separacje (w tys.)	-	-	-	0,2	0,4	0,5	1,6
21	Urodzenia żywe (w tys.)	307,3	255,2	200,4	170,0	156,3	151,5	151,2
22	na 1000 ludności	20,3	17,5	13,7	11,6	10,6	10,3	10,2
23	Dzietność kobiet	2,82	2,58	2,02	1,65	1,49	1,42	1,40
24	Zgony ogółem (w tys.)	169,3	166,5	162,8	149,8	145,9	148,9	147,0
25	na 1000 ludności	11,2	11,4	11,1	10,2	9,9	10,1	9,9
	według przyczyn (w %):							
26	choroby układu krążenia	51,9	53,4	53,3	50,2	50,0	50,1	49,3
27	nowotwory złośliwe	15,5	16,5	17,7	20,4	21,7	21,6	22,1
28	urazy i zatrucia	7,0	7,7	7,5	7,4	7,4	7,0	7,2
29	w tym: wypadki komunikacyjne	2,02	2,85	2,43	2,36	2,18	2,02	2,16
30	samobójstwa	1,22	1,37	1,56	1,70	1,74	1,73	1,80
31	przyczyny niedokładnie określone	8,4	7,7	8,8	7,2	6,7	6,6	6,8
32	Zgony niemowląt (w tys.)	6,7	5,0	2,7	1,4	1,1	1,0	1,0
33	na 1000 urodzeń żywych	21,8	19,7	13,5	7,9	7,1	6,8	6,4
34	Przyrost naturalny (w tys.)	138,0	88,7	37,6	20,2	10,4	2,6	4,2
35	na 1000 ludności	9,1	6,1	2,6	1,4	0,7	0,2	0,3
	Migracje zagraniczne na stałe							
36	Imigracja (w tys.)	0,3	0,4	1,8	2,2	2,0	2,1	2,8
37	Emigracja (w tys.)	2,5	3,6	4,3	5,5	5,5	5,1	5,0
38	Saldo (w tys.)	-2,2	-3,2	-2,5	-3,3	-3,5	-3,0	-2,2

a) Dane o liczbie i strukturze ludności od 2010 r. zostały zbilansowane przy przyjęciu za bazę wyjściową wyniki NSP2011

a) The data on the number and structure of population since 2010 have been compiled on the basis of the Population and Housing Census 2011.

2005	2006	2007	2008	2009	2010	2011	2012	Specification	Lp. No.
								Total population	
14733	14756	14799	14848	14889	15101	15153	15197	as of December 31 (in thous.) ^{a)}	1
38,6	38,7	38,8	38,9	39,0	39,2	39,3	39,4	as a % of total population	2
30	23	42	49	41	66	52	44	Annual growth in thous.	3
0,20	0,16	0,29	0,33	0,28	0,44	0,34	0,29	in %	4
7334	7343	7362	7385	7406	7528	7554	7577	Males (in thous.)	5
7399	7413	7437	7463	7483	7572	7598	7620	Females (in thous.)	6
								Age structure of population in %	
23,8	23,2	22,6	22,1	21,6	21,5	21,1	20,7	pre-working (0-17 years)	7
60,8	61,4	61,9	62,4	62,9	63,1	63,2	63,4	working (18-59/64 years)	8
39,5	39,7	39,8	40,0	40,3	40,3	40,4	40,5	mobility (18-44 years)	9
21,2	21,7	22,1	22,4	22,6	22,8	22,9	22,9	non-mobility (45-59/64 years)	10
15,4	15,4	15,5	15,5	15,5	15,4	15,6	15,9	post-working (60/65 years and more)	11
18,9	18,4	17,9	17,5	17,2	17,3	17,0	16,8	0-14 years (children)	12
13,6	13,5	13,4	13,2	13,1	12,8	12,9	13,7	65 years and more	13
								Life expectancy at birth	
70,3	70,6	70,4	70,7	71,0	71,4	71,6	72,1	males	14
79,6	79,9	80,1	80,2	80,2	80,7	80,9	81,0	females	15
81,3	89,0	98,5	102,8	98,1	91,1	83,7	84,4	Marriages (in thous.)	16
5,5	6,0	6,6	6,9	6,6	6,0	5,5	5,6	per 1000 of population	17
13,9	13,8	13,0	13,1	13,5	13,4	14,9	15,3	Divorces (in thous.)	18
0,9	0,9	0,9	0,9	0,9	0,9	1,0	1,0	per 1000 of population	19
3,9	2,4	1,4	1,0	0,9	0,8	0,8	0,7	Legal separations (in thous.)	20
153,2	156,2	162,3	173,2	171,2	171,4	162,7	162,4	Live births (in thous.)	21
10,4	10,5	10,9	11,6	11,4	11,4	10,8	10,7	per 1000 of population	22
1,40	1,41	1,45	1,53	1,50	1,51	1,43	1,43	Total fertility rate	23
148,9	147,5	150,7	150,7	153,2	151,0	150,0	151,8	Total deaths (in thous.)	24
10,1	9,9	10,1	10,1	10,2	10,0	9,9	10,0	per 1000 of population	25
								by causes (in %) ^{a)} :	
48,5	48,6	48,6	48,3	49,5	49,2	48,0	.	circulatory system diseases	26
21,9	22,2	22,0	22,0	21,8	21,8	22,0	.	malignant neoplasmus	27
7,3	7,3	7,2	7,4	6,9	6,9	7,1	.	injures and poisoning	28
2,01	1,91	2,08	2,03	1,67	1,53	1,33	.	of which: traffic accidents	29
1,81	1,81	1,64	1,81	2,02	2,05	2,04	.	suicides	30
6,8	6,4	6,6	6,5	6,0	6,3	6,6	.	ill-defined conditions	31
1,0	0,9	0,9	1,0	0,9	0,9	0,8	0,8	Infant deaths (in thous.)	32
6,5	5,7	5,9	5,6	5,5	5,0	4,8	4,8	per 1000 of live births	33
4,3	8,7	11,6	22,5	18,0	20,4	12,7	10,7	Natural increase (in thous.)	34
0,3	0,6	0,8	1,5	1,2	1,4	0,8	0,7	per 1000 of population	35
								International migration	
2,7	2,9	4,4	4,3	5,0	4,2	4,3	3,9	Inflows (in thous.)	36
5,1	12,8	10,7	9,1	4,8	4,2	4,9	5,3	Outflows (in thous.)	37
-2,4	-9,9	-6,3	4,7	0,3	0,1	-0,7	-1,4	Net migration (in thous.)	38

OBJAŚNIENIA ZNAKÓW UMOWNYCH

SYMBOLS

Kreska (-) - zjawisko nie wystąpiło
magnitude zero

Znak 'x' - wypełnienie pozycji jest niemożliwe lub niecelowe
not applicable

WAŻNIEJSZE SKRÓTY

MAJOR ABBREVIATIONS

m. - miasto (gmina miejska)
town (urban gmina)

gm. w. - gmina wiejska
rural gmina

gm. m-w. - gmina miejsko-wiejska
urban-rural gmina

Przy publikowaniu danych GUS prosimy o podanie źródła

When publishing CSO data - please indicate source