

ROCZNIKI BRANŻOWE
BRANCH YEARBOOKS



**ROCZNIK
STATYSTYCZNY
HANDLU
ZAGRANICZNEGO**



**YEARBOOK
OF FOREIGN TRADE
STATISTICS**

2008

WARSZAWA  WARSAW

KOMITET REDAKCYJNY *EDITORIAL BOARD*
GŁÓWNEGO URZĘDU STATYSTYCZNEGO *OF CENTRAL STATISTICAL OFFICE*

PRZEWODNICĄCY *PRESIDENT*
Józef Oleński

REDAKTOR GŁÓWNY *EDITOR-IN-CHIEF*
Halina Dmochowska

CZŁONKOWIE *MEMBERS*

Ewa Adach-Stankiewicz, Wojciech Adamczewski, Marek Cierpiał-Wolan, Maria Jeznach, Stanisław Kamiński,
Liliana Kursa, Bogusław Łasocki, Grażyna Marciniak, Lucyna Nowak, Hanna Poławska (sekretarz *secretary*),
Dominika Rogalińska, Grażyna Szydlowska, Wanda Tkaczyk, Katarzyna Walkowska, Agnieszka Zgierska

Prace merytoryczne — Wydział Handlu *Compiled by Foreign Trade Section in the*
Zagranicznego w DÉPARTAMENCIE HANDLU *TRADE AND SERVICES DIVISION:*
I USŁUG w składzie:

Aldona B. Matejak, Lidia Romaniec, Halina Jezierska, Grażyna Kiljańska, Andrzej Zasławski
kierujący *supervisor*
Julita Kapsa

ZAKŁAD WYDAWNICTW STATYSTYCZNYCH: *STATISTICAL PUBLISHING ESTABLISHMENT:*

Redakcja techniczna *Technical editorship*
Zofia Wapniarek
kierujący *supervisor*
Bożena Gorczyca

Skład i korekta *Typesetting and proof-reading*
kierujący *supervisor*
Jolanta Mossakowska, Teresa Chmielewska

Wykresy *Charts*
Halina Sztrantowicz

Projekt okładki *Cover design*
Lidia Motrenko-Makuch

Przy publikowaniu danych GUS *When publishing CSO data*
prosimy o podanie źródła *please indicate source*

ISSN 0079-2691

Publikacja dostępna na CD *Publication available on CD*
oraz — tablice z danymi zbiorczymi — w Internecie *and — summary data tables — on the Internet*
— www.stat.gov.pl — www.stat.gov.pl

PRZEDMOWA

Rocznik Statystyczny Handlu Zagranicznego 2008 jest czterdziestą trzecią edycją tej publikacji, opracowaną w polsko-angielskiej wersji językowej, dostępną również na płycie CD i w Internecie — dane zbiorcze. Rocznik zawiera informacje charakteryzujące handel zagraniczny w 2007 r. na tle danych za lata poprzednie. Rocznik jest publikacją, w której dane przedstawiają sytuację w polskim handlu zagranicznym, opierając się zarówno na dokumencie zgłoszenia celnego SAD (Single Administrative Document), deklaracji INTRASTAT, jak i alternatywnych źródłach danych.

W okresie od 1992 r. do końca kwietnia 2004 r. dokumentem źródłowym w polskiej statystyce handlu zagranicznego był dokument zgłoszenia celnego — Jednolity Dokument Administracyjny SAD. Po akcesji Polski do UE, z dniem 1 maja 2004 r., źródłem danych są: dokument zgłoszenia celnego SAD — stosowany do rejestracji obrotów realizowanych z krajami spoza Unii Europejskiej (tzw. „krajami trzecimi”), deklaracja INTRASTAT — służąca do rejestracji obrotów realizowanych z krajami UE, w ścisłym powiązaniu z systemem podatkowym VAT oraz alternatywne źródła danych wykorzystywane od 1 stycznia 2006 r. do rejestracji obrotów tzw. „towarami specyficznymi”.

Dane otrzymane z połączenia obu systemów, które działają równolegle, tworzą jednolity zbiór statystyki handlu zagranicznego, który stanowi przedmiot niniejszej publikacji. W publikacjach GUS dane z tego zbioru zamieszczane są w dziale „Handel zagraniczny”.

Badania statystyczne prowadzone są zgodnie z metodologią opracowaną przez Departament Statystyki ONZ. W badaniach do końca kwietnia 2004 r. stosowana była 9-znakowa klasyfikacja towarowa — Polska Scalona Nomenklatura Towarowa Handlu Zagranicznego — zgodna z europejską klasyfikacją towarową CN (Combined Nomenclature). Począwszy od 1 maja 2004 r. obroty towarowe w handlu zagranicznym prezentowane są według 8-znakowej Nomenklatury Scalonej CN, która podlega corocznej weryfikacji.

Opracowywana do 30 kwietnia 2004 r. rejestracja informatyczna dokumentów SAD, przekazywanych z urzędów celnych, prowadzona była w wojewódzkich urzędach statystycznych i ich oddziałach, a podstawowy ewidencyjny zbiór danych opracowywany był w Centrum Informatyki Handlu Zagranicznego. Od 1 maja 2004 r. Polska Administracja Celna przejęła zadanie rejestracji informatycznej dokumentów SAD i deklaracji INTRASTAT oraz tworzenia ewidencyjnego zbioru danych, o obrotach Polski z zagranicą, w ramach Systemu Obsługi Deklaracji CELINA.

Dane statystyczne zaprezentowano w 31 tablicach i na 5 wykresach.

Rocznik składa się z dwóch części:

W części I Rocznika prezentowane są dane zbiorcze, m.in. według: krajów, grup krajów, towarów, cen stałych, rozdysponowania importu i eksportu według głównych kategorii ekonomicznych, bilansu płatniczego i zadłużenia zagranicznego Polski. Tablice z wartościami przedstawiono w złotych, w euro i dolarach USA. Obroty prezentowane są w nomenklaturach CN, SITC i PKWiU.

W części II Rocznika zawarte są szczegółowe dane towarowe według nomenklatur CN i SITC w podziale na wybrane kraje (ta część Rocznika nie jest dostępna w wersji internetowej).

Główny Urząd Statystyczny wyraża podziękowanie wszystkim współpracującym instytucjom oraz prosi Czytelników o nadsyłanie uwag i propozycji dotyczących zakresu tematycznego i układu Rocznika, które przyczynią się do wzbogacenia treści kolejnych wydań tej publikacji.

Dyrektor Departamentu
Handlu i Usług

Ewa Adach-Stankiewicz

PREFACE

The Yearbook of Foreign Trade Statistics 2008 is the 43rd edition of this publication, produced in bilingual version (Polish and English), also available on CD-ROM and on the Internet — summary data. It contains information about foreign trade in 2007 against the previous years' data background. The Yearbook is a publication in which collected data that show the situation in Polish foreign trade are based on the customs document SAD (Single Administrative Document), on the INTRASTAT declaration, and also alternative data sources.

In the period 1992—end of April 2004 the source document in Polish foreign trade statistics was the customs document SAD — Single Administrative Document. After Poland's accession to EU on 1 May 2004 there are the following sources of information: the customs document SAD — for the trading of goods with non-member countries (also called "the third countries"), the INTRASTAT declaration — for the trading of goods with EU member states, closely connected with fiscal system VAT and alternative data sources which register since 1 January 2006 the specific goods and movements.

Data obtained from two statistical systems functioning in a parallel way creates a single set of foreign trade statistics which is the subject of this publication. In CSO publications data from this set are introduced in the section "Foreign trade".

Statistical surveys are launched according to the methodology approved by the UN Statistics Division. In the surveys conducted till the end of April 2004, the 9-digit commodity classification — Polish Combined Commodity Nomenclature of Foreign Trade (corresponding to the European Combined Nomenclature) was applied. Beginning with 1 May 2004 foreign trade commodity turnover is presented according to 8-digit Combined Commodity Nomenclature CN revised every year.

Elaborated till 30 April 2004 computerized registration of the customs documents SAD was performed in regional (voivodship) statistical offices and their branches and the main data set was produced in the Foreign Trade Data Centre. Since 1 May 2004 Polish Customs Administration has taken over the responsibility of registration of the customs documents SAD and INTRASTAT declarations as well as the task of creation of a statistical data set for the Central Statistical Office, within the framework of CELINA — a Declaration Processing System.

Statistical data are presented in 31 tables and on 5 diagrams.

The Yearbook consists of two Parts:

In the 1st Part of the Yearbook aggregated data broken by, among others, countries, groups of countries, constant prices, distribution of import and export by broad economic categories, balance of payments, external debt of Poland are presented. In all tables values are given in Polish zloty, in euro and US dollars. Trade turnover is presented in terms of CN, SITC and PKWiU nomenclatures.

In the 2nd Part of the Yearbook detailed commodity data broken by selected countries, in terms of CN and SITC nomenclatures, are published (this Part of the Yearbook is not available in the Internet version).

The Central Statistical Office of Poland would like to thank all of collaborating institutions and will be pleased with remarks and propositions from the Readers regarding the scope and structure of the Yearbook which will have enriched the following edition of this publication.

*Director of Trade
and Services Division*

Ewa Adach-Stankiewicz

SPIS RZECZY

	Str.
Przedmowa	3
Uwagi wstępne	9

SPIS TABLIC

Tabl.	Str.
-------	------

HANDEL ZAGRANICZNY POLSKI — DANE ZBIORCZE

Obroty handlu zagranicznego oraz główni partnerzy [ceny bieżące] (1929, 1938, 1950, 1955, 1960, 1965, 1970, 1975, 1980, 1985, 1990, 1995, 2000, 2004, 2005, 2006, 2007)	1	34
Obroty handlu zagranicznego według grup krajów [ceny bieżące] (2003, 2004, 2005, 2006, 2007)	2	36
Obroty handlu zagranicznego na 1 mieszkańca [ceny bieżące] (2003, 2004, 2005, 2006, 2007)	3	39
Dynamika i wskaźniki cen transakcyjnych obrotów handlu zagranicznego (1984, 1985, 1986, 1987, 1988, 1989, 1990, 1991, 1992, 1993, 1994, 1995, 1996, 1997, 1998, 1999, 2000, 2001, 2002, 2003, 2004, 2005, 2006, 2007)	4	40
Import i eksport według sekcji nomenklatury CN w 2007 r.	5	42
Import i eksport według sekcji nomenklatury SITC (2004, 2005, 2006, 2007)	6	44
Struktura importu i eksportu według sekcji nomenklatury SITC (1985, 1990, 1995, 2000, 2004, 2005, 2006, 2007)	7	48
Wskaźniki cen transakcyjnych i terms of trade dla ważniejszych krajów według sekcji SITC (2006, 2007)	8	49
Obroty handlu zagranicznego z krajami OECD według nomenklatury SITC w 2007 r.	9	52
Obroty handlu zagranicznego z krajami UE w 2007 r. [ceny bieżące]	10	53
Obroty handlu zagranicznego z krajami UE według nomenklatury SITC w 2007 r.	11	54
Struktura importu z krajów UE według kraju wysyłki w 2007 r. [ceny bieżące]	12	55
Import z krajów UE według nomenklatury CN [ceny bieżące] (2000, 2006, 2007)	13	55
Eksport do krajów UE według nomenklatury CN [ceny bieżące] (2000, 2006, 2007)	14	57
Import i eksport według sekcji SITC z wymienieniem ważniejszych krajów w 2007 r. [ceny bieżące]	15	58
Rozdysponowanie importu i eksportu według głównych kategorii ekonomicznych w 2007 r. [ceny bieżące]	16	75
Wskaźniki rozdysponowania importu i eksportu według głównych kategorii ekonomicznych w 2007 r.	17	77
Import towarów według podsekcji PKWiU w 2007 r.	18	79
Eksport towarów według podsekcji PKWiU w 2007 r.	19	80
Import towarów według sekcji i działów nomenklatury CN w 2007 r.	20	81
Eksport towarów według sekcji i działów nomenklatury CN w 2007 r.	21	88
Import towarów według sekcji i działów nomenklatury SITC w 2007 r.	22	95
Eksport towarów według sekcji i działów nomenklatury SITC w 2007 r.	23	100
Obroty handlu zagranicznego według ważniejszych krajów [ceny bieżące]	24	105
Import i eksport według ważniejszych krajów z wymienieniem sekcji SITC w 2007 r. [ceny bieżące]	25	112
Import i eksport według ważniejszych krajów z wymienieniem sekcji CN w 2007 r. [ceny bieżące]	26	133
Import i eksport ważniejszych towarów według nomenklatury CN w 2007 r.	27	177

	Tabl.	Str.
Bilans płatniczy Polski na bazie transakcji (1999, 2000, 2001, 2002, 2003, 2004, 2005, 2006, 2007)	28	183
Zadłużenie zagraniczne Polski (1999, 2000, 2001, 2002, 2003, 2004, 2005, 2006, 2007)	29	185

SPIS WYKRESÓW

Obroty handlu zagranicznego Polski w latach 1995—2007 [ceny bieżące] . . .	32
Struktura importu i eksportu według sekcji nomenklatury SITC w 2007 r. [ceny bieżące]	32
Struktura obrotów handlu zagranicznego według grup krajów [ceny bieżące] . .	33
Terms of trade oraz dynamika importu i eksportu [ceny stałe]	33
Struktura importu i eksportu obrotów handlu zagranicznego według ważniejszych partnerów w 2006 r. i 2007 r. [ceny bieżące]	33

CONTENTS

	Page
Preface	4
Introductory comments	21

LIST OF TABLES

	Table	Page
FOREIGN TRADE OF POLAND — SUMMARY DATA		
Foreign trade turnover and major partners [current prices] (1929, 1938, 1950, 1955, 1960, 1965, 1970, 1975, 1980, 1985, 1990, 1995, 2000, 2004, 2005, 2006, 2007)	1	34
Foreign trade turnover by groups of countries [current prices] (2003, 2004, 2005, 2006, 2007)	2	36
Foreign trade turnover per capita [current prices] (2003, 2004, 2005, 2006, 2007)	3	39
Volume indices and transaction price indices of external trade (1984, 1985, 1986, 1987, 1988, 1989, 1990, 1991, 1992, 1993, 1994, 1995, 1996, 1997, 1998, 1999, 2000, 2001, 2002, 2003, 2004, 2005, 2006, 2007)	4	40
Imports and exports by sections according to CN nomenclature in 2007	5	42
Imports and exports by sections according to SITC nomenclature (2004, 2005, 2006, 2007)	6	44
Composition of imports and exports by sections according to SITC (1985, 1990, 1995, 2000, 2004, 2005, 2006, 2007)	7	48
Transaction price indices and terms of trade for major countries by SITC sections (2006, 2007)	8	49
Foreign trade turnover with OECD countries according to SITC nomenclature in 2007	9	52
Foreign trade turnover with EU countries in 2007 [current prices]	10	53
Foreign trade turnover with EU countries according to SITC nomenclature in 2007	11	54
Structure of imports with EU by countries of dispatch in 2007 [current prices]	12	55
Imports from EU countries according to CN nomenclature [current prices] (2000, 2006, 2007)	13	55
Exports to EU countries according to CN nomenclature [current prices] (2000, 2006, 2007)	14	57
Imports and exports by SITC sections and major countries in 2007 [current prices]	15	58
Distribution of imports and exports by broad economic categories in 2007 [current prices]	16	75
Indices of distribution of imports and exports by broad economic categories in 2007	17	77
Import of commodities by PKWiU subsections in 2007	18	79
Export of commodities by PKWiU subsections in 2007	19	80
Import of commodities by sections and chapters of Combined Nomenclature in 2007	20	81
Export of commodities by sections and chapters of Combined Nomenclature in 2007	21	88
Import of commodities by sections and divisions according to SITC nomenclature in 2007	22	95
Export of commodities by sections and divisions according to SITC nomenclature in 2007	23	100
Foreign trade turnover by major countries [current prices]	24	105
Imports and exports by major countries and SITC sections in 2007 [current prices]	25	112

	Table	Page
Imports and exports by major countries and CN sections in 2007 [current prices]	26	133
Imports and exports by main commodities according to Combined Nomenclature in 2007	27	177
Balance of payments of Poland on a transaction basis (1999, 2000, 2001, 2002, 2003, 2004, 2005, 2006, 2007)	28	183
External debt of Poland (1999, 2000, 2001, 2002, 2003, 2004, 2005, 2006, 2007)	29	185

LIST OF CHARTS

Turnover of Polish foreign trade in 1995—2007 [current prices]	32
Structure of imports and exports by sections according to SITC in 2007 [current prices]	32
Structure of foreign trade turnover by groups of countries [current prices]	33
Terms of trade and dynamic of imports and exports [constant prices]	33
Structure of imports and exports foreign trade turnover by major partners in 2006 and 2007 [current prices]	33

UWAGI WSTĘPNE

1. Statystyka obrotów handlu zagranicznego od 1 stycznia 1992 r. do końca kwietnia 2004 r. oparta była na:

- metodologii Departamentu Statystyki ONZ,
- danych rejestrowanych na Jednolitym Dokumencie Administracyjnym SAD (dokument zgłoszenia celnego),
- Scalonej Nomenklaturze Towarowej Handlu Zagranicznego CN (od 1994 r. 9-znakowej Polskiej Scalonej Nomenklaturze Towarowej Handlu Zagranicznego PCN).

2. Począwszy od 1 maja 2004 r., tj. od momentu przystąpienia Polski do Unii Europejskiej, funkcjonują dwa systemy statystyki:

- system oparty na danych rejestrowanych na dokumencie zgłoszenia celnego — Jednolitym Dokumencie Administracyjnym SAD, zwany systemem EXTRASTAT, obejmujący swym zakresem obrót towarowy Polski realizowany z tzw. „krajami trzecimi”, tj. niebędącymi państwami członkowskimi UE,
- system INTRASTAT, tj. system statystyki obrotów towarowych Polski realizowanych wyłącznie z państwami członkowskimi UE.

Systemy INTRASTAT i EXTRASTAT działają równolegle, dane otrzymane z połączenia tych systemów tworzą wspólny, jednolity zbiór statystyki handlu zagranicznego, który stanowi informację o wymianie towarowej Polski z zagranicą.

3. Podstawowymi źródłami informacji, na których opiera się statystyka handlu zagranicznego, są:

- Jednolity Dokument Administracyjny SAD obowiązujący przy rejestracji obrotów z krajami spoza UE, w ramach systemu EXTRASTAT,
- deklaracja INTRASTAT dla przywozu i wywozu składana przez osoby fizyczne lub prawne będące podatnikami podatku od towarów i usług (VAT), dla ewidencji obrotów z krajami UE.

Ponadto, od 1 stycznia 2006 r. w statystyce handlu zagranicznego stosuje się alternatywne źródła danych. Odnoszą się one do rejestracji obrotów tzw. „towarami specyficznymi” i są wykorzystywane jako:

a) pomocnicze, uzupełniające źródło informacji statystycznej, służące do kontroli i uzupełnienia danych pochodzących z dokumentu SAD i deklaracji INTRASTAT w przypadku obrotów takimi towarami, jak:

- statki morskie — dane uzyskane z Rejestrów Okrętowych Stałych prowadzonych przez Izby Morskie przy Sądach Okręgowych w Gdańsku i Szczecinie,
- statki powietrzne — dane uzyskane z Rejestrów Cywilnych Statków Powietrznych prowadzonych przez Urząd Lotnictwa Cywilnego,
- produkty morskie, w tym kupno/sprzedaż „ryb z burty” — dane zbierane przez Ministerstwo Rolnictwa i Rozwoju Wsi, Departament Rybołówstwa — Centrum Monitorowania Rybołówstwa w Gdyni,

b) jedyne obowiązujące źródło danych, na których opiera się statystyka handlu zagranicznego, w przypadku obrotów takimi towarami, jak energia elektryczna i gaz ziemny. Dane pozyskiwane są ze sprawozdawczości statystycznej prowadzonej przez Agencję Rynku Energii S.A.

Dane pochodzące z Jednolitego Dokumentu Administracyjnego SAD i deklaracji INTRASTAT są rejestrowane, kontrolowane i korygowane oraz przetwarzane w systemie informatycznym Polskiej Administracji Celnej.

4. W statystyce handlu zagranicznego stosowana jest:

- metodologia Departamentu Statystyki ONZ wspólna dla obu systemów,
- Nomenklatura Scalona CN (8-znakowa),
- geonomenklatura oparta na standardzie ISO 3166.

5. Założenia metodologiczne badań statystycznych w ramach systemu INTRASTAT są jednolite z założeniami systemu statystyki handlu EXTRASTAT, opartego na dokumencie SAD, poprzez

posługiwanie się tymi samymi klasyfikacjami towarów i krajów, tymi samymi okresami sprawozdawczymi oraz tymi samymi zmiennymi, objętymi badaniem statystycznym.

6. Statystyka handlu zagranicznego nie obejmuje m.in.:

- usług, z wyjątkiem towarów dostarczonych w celu uszlachetniania i po uszlachetnieniu,
- towarów będących przedmiotem tranzytu,
- towarów umieszczonych czasowo w składach celnych i w wolnych obszarach celnych (WOC),
- towarów dopuszczonych czasowo do obrotu, poza obrotem uszlachetniającym,
- środków płatniczych i papierów wartościowych,
- towarów przeznaczonych dla placówek dyplomatycznych,
- złota monetarnego.

7. Dane o handlu zagranicznym towarami obejmują obroty opracowywane na podstawie:

- zgłoszenia celnego SAD zarejestrowanego w systemach informatycznych Polskiej Administracji Celnej,
- deklaracji INTRASTAT „przywóz” i „wywóz” przesyłanych co miesiąc przez podmioty prowadzące handel towarami z krajami UE, w formie elektronicznej lub papierowej, do właściwych miejscowo izb celnych. Zobowiązane do składania deklaracji INTRASTAT są podmioty uczestniczące w obrocie towarowym z państwami członkowskimi Wspólnoty i zobowiązane do przekazywania informacji dla celów ewidencji i statystyki dotyczącej obrotu towarowego z państwami członkowskimi, zgodnie z przepisami wspólnotowymi regulującymi statystykę dotyczącą obrotu towarowego pomiędzy państwami członkowskimi Wspólnoty, przepisami o statystyce publicznej i ustawy Prawo celne,
- alternatywnych źródeł danych stosowanych dla tzw. „towarów specyficznych”,
- doszacowywania wartości obrotów, podmiotów realizujących wymianę towarową z krajami Unii Europejskiej, które nie są objęte progami statystycznymi i nie składają deklaracji INTRASTAT.

8. Poprawność deklaracji INTRASTAT zapewniona jest dzięki porównaniom danych z deklaracji INTRASTAT z danymi z deklaracji podatkowej VAT. Rejestry podmiotów pomagają w monitorowaniu tych jednostek, które są zobowiązane do składania deklaracji INTRASTAT.

Okresem sprawozdawczym jest miesiąc kalendarzowy, w trakcie którego dokonano przywozu lub wywozu towarów. Obowiązuje zasada, że deklarację INTRASTAT składa się tylko w tych państwach członkowskich, których fizycznie dotyczy przepływ towarów, tzn. państw członkowskich wywozu i przywozu.

9. W systemie INTRASTAT charakter obowiązku sprawozdawczego jest uzależniony od wartości obrotów realizowanych przez podmioty z krajami Unii Europejskiej. Do tego celu służy **system progów statystycznych**. W 2007 r. obowiązywał próg podstawowy i próg szczegółowy. Progi ustalane są odrębnie dla przywozu i wywozu i aktualizowane co roku. Wysokość progu jest ogłaszana przez Prezesa GUS przed końcem roku poprzedzającym rok sprawozdawczy w Programie badań statystycznych statystyki publicznej, wprowadzanym corocznie rozporządzeniem Prezesa Rady Ministrów. W 2007 r. przyjęto wartość progu podstawowego: dla wywozu 800 tys. zł, a dla przywozu — 500 tys. zł. Wartość progu szczegółowego wynosiła: dla wywozu 49 mln zł, a dla przywozu 29 mln zł.

Podmioty, których wartość obrotów z krajami UE w roku sprawozdawczym lub w roku poprzedzającym rok sprawozdawczy przekroczyła wartość ustalonego progu podstawowego, są objęte obowiązkiem sprawozdawczym, tzn. są zobowiązane każdego miesiąca do nadsyłania deklaracji INTRASTAT. Podmioty, których wartość wywozu lub przywozu zawiera się między wartością progu podstawowego a wartością progu szczegółowego nie są zobowiązane do wypełniania: łącznej wartości statystycznej w PLN, kodu warunków dostawy, kodu rodzaju transportu, wartości statystycznej w PLN. Podmioty, które przekroczyły ustalony próg szczegółowy wypełniają pełny zakres danych (wszystkie pola) na deklaracji INTRASTAT.

Podmioty, których wartość obrotów w roku poprzedzającym rok sprawozdawczy lub w roku sprawozdawczym nie przekroczyła ustalonego progu podstawowego, zwolnione były z obowiązku sprawozdawczego, a ich obroty w statystyce handlu zagranicznego były szacowane.

W związku z tym dane, prezentowane w tablicach 27, 30, 31, dotyczące obrotów towarowych ujęte są w zakresie rzeczywistym, tzn. dane pochodzące z deklaracji INTRASTAT (bez doszacowań) oraz zgłoszeń celnych SAD.

Osoby fizyczne przywożące towary z krajów UE, wywożące towary do UE a nieprowadzące działalności gospodarczej nie są zobowiązane do wypełniania deklaracji INTRASTAT.

Z obowiązku deklarowania do systemu INTRASTAT zwolniony jest obrót w zakresie energii elektrycznej i gazu ziemnego, a dane z dokumentu celnego SAD dotyczące obrotu tymi towarami nie są zaliczane do zbioru statystycznego. Poczynając od 1 stycznia 2006 r. jedynym źródłem informacji statystycznej dla tych towarów są dane pozyskiwane ze sprawozdań Agencji Rynku Energii S.A.

10. Wartość importu została wykazana na warunkach **cif** port polski lub franco granica polska, tzn. łącznie z kosztami transportu i ubezpieczenia do granicy polskiej. Wartość eksportu została podana na bazie **fob**, tj. na warunkach franco granica lub **fob** port kraju dostawcy.

11. Przeliczenia z walut obcych na złote w 2007 r. dokonywane były:

- dla dokumentu SAD — według średniomiesięcznego kursu waluty obcej, wyliczonego i ogłoszonego przez NBP,
- dla deklaracji INTRASTAT — według kursu waluty ustalonego według zasad określonych dla celów podatku od towarów i usług albo zasad określonych dla celów związanych z cłem.

Przeliczenia z walut obcych na złote dokonuje się według aktualnej tabeli kursowej Narodowego Banku Polskiego. W 1994 r. średni kurs ze zbioru informatycznego wyniósł: w eksporcie 227,64 zł za 100 dolarów USA, w imporcie 227,51 zł za 100 dolarów USA, w 1995 r. w eksporcie 242,48 zł za 100 dolarów USA, w imporcie 242,70 zł za 100 dolarów USA, w 1996 r. w eksporcie 269,31 zł za 100 dolarów USA, w imporcie 269,90 zł za 100 dolarów USA, w 1997 r. w eksporcie 328,06 zł za 100 dolarów USA, w imporcie 328,31 zł za 100 dolarów USA, w 1998 r. w eksporcie 349,46 zł za 100 dolarów USA, w imporcie 346,33 zł za 100 dolarów USA, w 1999 r. w eksporcie 396,82 zł za 100 dolarów USA, w imporcie 397,29 zł za 100 dolarów USA, w 2000 r. w eksporcie 435,71 zł za 100 dolarów USA, w imporcie 435,37 zł za 100 dolarów USA, w 2001 r. w eksporcie 410,38 zł za 100 dolarów USA, w imporcie 410,25 zł za 100 dolarów USA, w 2002 r. w eksporcie 408,04 zł za 100 dolarów USA, w imporcie 407,92 zł za 100 dolarów USA, za 100 euro wynosił w eksporcie 384,69 zł, w imporcie 384,43 zł, w 2003 r. w eksporcie 389,99 zł za 100 dolarów USA, w imporcie 389,88 zł za 100 dolarów USA, za 100 euro w eksporcie 439,64 zł, w imporcie 439,30 zł, w 2004 r. w eksporcie 368,80 zł za 100 dolarów USA, w imporcie 369,34 zł za 100 dolarów USA, za 100 euro w eksporcie 455,80 zł, w imporcie 456,31 zł, w 2005 r. w eksporcie 323,10 zł za 100 dolarów USA, w imporcie 323,22 zł za 100 dolarów USA, za 100 euro w eksporcie 404,32 zł, w imporcie 404,33 zł, w 2006 r. w eksporcie 313,71 zł za 100 dolarów USA, w imporcie 313,61 zł za 100 dolarów USA, za 100 euro w eksporcie 390,99 zł, w imporcie 390,96 zł.

W 2007 r. średni kurs z połączonego zbioru informatycznego wyniósł — w eksporcie 278,53 zł za 100 dolarów USA, w imporcie 278,26 zł za 100 dolarów USA, natomiast kurs za 100 euro wyniósł w eksporcie 379,58 zł, w imporcie 379,46 zł.

12. Obroty handlu zagranicznego przedstawiono według następujących grup krajów:

- **kraje OECD** obejmują obroty z dawnymi krajami Unii Europejskiej (tj. 15 krajów UE) oraz z Australią, Islandią, Japonią, Kanadą, Meksykiem, Norwegią, Nową Zelandią, Republiką Czeską, Republiką Korei, Słowacją, Stanami Zjednoczonymi, Szwajcarią, Turcją, Węgrami;

- **kraje rozwinięte gospodarczo** obejmują obroty z krajami:

Unii Europejskiej: Austrią, Belgią, Bułgarią, Cyprzem, Danią, Estonią, Finlandią, Francją wraz z Monako i departamentami zamorskimi (Reunion, Gwadelupą, Martyniką, Gujaną Francuską), Grecją, Hiszpanią, Irlandią, Litwą, Luksemburgiem, Łotwą, Malcią, Niemcami, Niderlandami, Portugalią, Republiką Czeską, Rumunią, Słowacją, Słowenią, Szwecją, Węgrami, W. Brytanią, Włochami;

EFTA: Islandią, Liechtensteinem, Norwegią wraz ze Svalbard i Jan Mayen, Szwajcarią; oraz ze Stanami Zjednoczonymi (wraz z Portoryko), Kanadą, Republiką Południowej Afryki, Izraelem, Japonią, Australią i Nową Zelandią oraz pozostałymi (poza UE i EFTA) krajami przemysłowymi Europy Zachodniej;

- **kraje rozwijające się gospodarczo** obejmują obroty z krajami Azji (oprócz Cypru), Afryki (oprócz Reunion), Ameryki Południowej i Środkowej (oprócz Gwadelupy, Gujany Francuskiej i Martyniki), Oceanii (oprócz określonych jako kraje rozwinięte gospodarczo), z krajami b. Jugosławii, z wyjątkiem Słowenii i Chorwacji, z azjatyckimi republikami b. ZSRR, tj. z Armenią, Azerbejdżanem, Gruzją, Kazachstanem, Kirgistanem, Tadżykistanem, Turkmeni-stanem i Uzbekistanem;
- **kraje Europy Środkowo-Wschodniej** obejmują obroty z Albanią, Białorusią, Chorwacją, Mołdową, Rosją i Ukrainą.

13. Dane dotyczące obrotów według grup krajów oraz poszczególnych krajów do końca 1991 r. wykazano w imporcie — według kraju zakupu, w eksporcie — według kraju sprzedaży; od 1992 r. — według zasad metodologii ONZ — dane wykazuje się: w imporcie — według kraju pochodzenia, w eksporcie — według kraju przeznaczenia. Za **kraj pochodzenia** uważa się kraj, w którym towar został wytworzony, obrobiony lub przerobiony i w tym stanie nadszedł do polskiego obszaru celnego. Za **kraj przeznaczenia** przyjmuje się kraj konsumpcji, tj. kraj, w którym towar zostanie ostatecznie zużyty lub poddany obróbce lub przetworzeniu.

W systemie INTRASTAT występuje również pojęcie kraju wysyłki.

Za **kraj wysyłki** uważa się kraj UE, w którym opuszczające go towary stały się przedmiotem wywozu do Polski, jako kraju przeznaczenia towarów. Jeżeli państwo członkowskie wysyłki nie jest znane, wówczas za kraj wysyłki uważa się kraj członkowski zakupu lub nabycia towarów. Krajem członkowskim, w którym dokonano zakupu lub nabycia towaru, jest kraj, w którym mieści się siedziba partnera umowy (sprzedającego lub zbywcy), z którym została zawarta umowa (z wyjątkiem typowych umów o przewóz towarów), na podstawie której realizowany jest przywóz towarów do kraju.

14. **Wskaźniki dynamiki obrotów handlu zagranicznego w cenach stałych** obliczono wykorzystując wartość obrotów dla lat: 1981—1985 — w cenach 1982 r., 1985—1990 — w cenach 1984 r., 1990—1992 — w cenach 1990 r., a poczynając od danych za 1993 r. — w cenach roku poprzedzającego rok badany. Z powodu różnic zakresowych obrotów handlu zagranicznego w latach 1991—2007 wskaźniki dynamiki obrotów w cenach stałych liczone były dla obrotów umownie doprowadzonych do porównywalności. Wskaźniki dynamiki obrotów handlu zagranicznego w cenach stałych, przy podstawie innej niż rok poprzedni, zostały wyliczone metodą nawiązania łańcuchowego.

15. **Wskaźniki cen** transakcyjnych odzwierciedlają dynamikę zmian cen wyrażonych w złotych w imporcie i eksporcie.

Wskaźniki cen dla kolejnych lat obliczane są zawsze przy podstawie roku poprzedniego.

Wskaźniki te sprowadzone zostały do podstaw innych niż rok poprzedni metodą nawiązania łańcuchowego.

Obserwacja zmian cen wybranych towarów prowadzona jest przy wykorzystaniu danych o obrotach handlu zagranicznego (w imporcie na warunkach cif, w eksporcie na warunkach fob).

Wskaźniki „terms of trade” określają relację zmian cen towarów eksportowanych do zmian cen towarów importowanych.

16. Do końca kwietnia 2004 r. obowiązywała **Polska Scalona Nomenklatura Towarowa Handlu Zagranicznego PCN** (PSNTHZ PCN), oparta na angielskim tekście Nomenklatury Scalonej (CN). Stosowana w statystyce handlu zagranicznego i taryfach celnych. PSNTHZ PCN była rozszerzoną o dziewiąty znak Scaloną Nomenklaturą Towarową Handlu Zagranicznego CN. Zmiany i uzupełnienia wprowadzone w kolejnym wydaniu Polskiej Scalonej Nomenklatury Towarowej Handlu Zagranicznego PCN zapewniały jednolitą bazę klasyfikacyjną dla handlu zagranicznego, spójną z aktualnymi klasyfikacjami międzynarodowymi.

W latach 1991—1993 obowiązywały nomenklatury HS (Zharmonizowany System Oznaczania i Kodowania Towarów) i CN (w wersji 1992 r.) przetłumaczone na język polski.

Począwszy od 1 maja 2004 r. obroty towarowe w handlu zagranicznym prezentowane są według: 8-znakowej **Nomenklatury Scalonej CN**, która bazuje na 6-znakowym Zharmonizowanym Systemie Oznaczania i Kodowania Towarów (HS) i stanowi podstawową klasyfikację towarową dla całego handlu zagranicznego. Nomenklatura Scalona CN podlega corocznej weryfikacji.

Zgodnie z uregulowaniami krajowymi i UE, w nomenklaturze CN został utworzony dział 99 w celu uproszczenia sposobu deklarowania towarów w przypadku zaopatrzenia statków i samolotów, towarów przeznaczonych dla operatorów obsługujących instalacje morskie i towarów niezbędnych do działania silników, maszyn i innego sprzętu działających na tych instalacjach oraz dla transakcji handlowych poniżej bądź równych równowartości 200 euro w 2007 r., przesyłek kurierskich, tzn. towarów dostarczanych w trybie pocztowym przez operatorów innych niż Poczta Polska.

Zgodnie z Rozporządzeniem Ministra Finansów z dnia 19 grudnia 2006 zmieniającym rozporządzenie w sprawie zgłoszeń INTRASTAT (Dz. U. Nr 243, poz. 1765), od 1 kwietnia 2007 r. przywrócono obowiązek wpisywania do deklaracji INTRASTAT masy netto dla towarów, dla których Nomenklatura Scalona CN przewiduje jednocześnie ilość w uzupełniającej jednostce miary (zasada ta nie obowiązywała w obrotach pomiędzy państwami członkowskimi Wspólnoty w okresie od 1 kwietnia 2006 r. do końca marca 2007 r.).

W sekcji XXI nomenklatury CN mieści się dział 97 — dzieła sztuki, przedmioty kolekcjonerskie i antyki, dział 98 — kompletny zakład przemysłowy i dział 99 — towary różne.

17. Międzynarodowa Standardowa Klasyfikacja Handlu (SITC) została wydana przez Departament Statystyki ONZ w 1950 r. i znowelizowana w 2007 r. jako wersja 4. Służy do klasyfikowania wszystkich towarów objętych handlem międzynarodowym. Numery statystyczne pozycji towarowych oparte są na systemie dziesiętnym. Pierwsza cyfra numeru statystycznego (od 0 do 9) oznacza sekcję, 2 cyfry — dział towarowy, 3 cyfry — grupę towarową, 4 cyfry — podgrupę towarową, która może być jeszcze rozwinięta do 5 cyfr oznaczających pozycję towarową. W systemie klasyfikacyjnym SITC nie są w pełni sprecyzowane zasady grupowania. Niektóre rozdziały grupują towary według kryterium ich przeznaczenia, inne — według kryterium surowcowego.

18. Od 1 stycznia 2000 r. dane prezentowane są według podsekcji **Polskiej Klasyfikacji Wytworów i Usług (PKWiU)**, która obejmuje zarówno usługi, jak i towary. Struktura klasyfikacji oparta jest na Europejskiej Klasyfikacji Działalności (NACE), Klasyfikacji Produktów według Rodzajów Działalności (CPA) i Liście Produktów (PRODCOM). PKWiU jest klasyfikacją dziesiętnoznakową, stanowiącą poprawioną i rozwiniętą wersję KWiu (klasyfikacja sześciornakowa), która obowiązywała od 1994 r. wyłącznie w zakresie dotyczącym usług.

19. Klasyfikacja Towarowa Handlu Zagranicznego według **Głównych Kategorii Ekonomicznych (BEC)** jest klasyfikacją stosowaną w statystyce handlu zagranicznego do opracowania danych o kierunkach wykorzystania importu i eksportu.

Ponadto, klasyfikacja jest wykorzystywana również jako narzędzie służące do przeliczania danych dotyczących handlu zagranicznego, zagregowanych według klasyfikacji SITC, na kategorie związane z przeznaczeniem końcowym, które mają znaczenie dla Systemu Rachunków Narodowych (System of National Accounts — SNA), a mianowicie na kategorie zbliżone do trzech podstawowych kierunków przeznaczenia towarów w SNA: dobra inwestycyjne, zużycie pośrednie i towary konsumpcyjne. W przybliżeniu podkategorie klasyfikacji BEC mogą być pogrupowane według tych trzech kierunków przeznaczenia towarów. Agregacja ta pozwala na spójne rozpatrywanie danych statystycznych dotyczących handlu zagranicznego z innymi danymi statystyczno-ekonomicznymi, takimi jak: rachunki narodowe i dane statystyczne dotyczące przemysłu, służące do analiz krajowych, regionalnych lub na poziomie światowym.

20. Bilans płatniczy na bazie transakcji (w mln USD) przedstawia tabl. 28.

Bilans płatniczy¹ jest statystycznym zestawieniem obrotów z zagranicą, które — w odniesieniu do określonego czasu — w usystematyzowany sposób prezentuje transakcje gospodarcze zrealizowane przez Polskę z resztą świata (tzn. między rezydentami i nierezydentami). Bilans

¹ Standardy międzynarodowe zestawienia bilansu płatniczego zostały określone w następujących publikacjach: *Balance of Payments Manual*, 5th edition, 1993, International Monetary Fund, *Balance of Payments Vademecum*, Eurostat, 2005, *European Union Balance of Payments/International Investment Position Statistical Methods*, European Central Bank, 2004, *System of National Accounts*, 1993, Inter-Secretariat Working Group on National Accounts, *European System of Accounts ESA 1995*, Eurostat, 1996.

płatniczy prezentowany jest z uwzględnieniem rachunku bieżącego, rachunku kapitałowego i finansowego, salda błędów i opuszczeń oraz oficjalnych aktywów rezerwowych.

A. Rachunek bieżący obejmuje transakcje w zakresie towarów, usług, dochodów oraz transferów bieżących.

Towary. Obroty towarowe bilansu płatniczego obejmują wartość wymiany towarowej z zagranicą, na którą składają się transakcje między rezydentami a nierezydentami:

- w wyniku których nastąpiła zmiana własności towarów; są to głównie transakcje zakupu oraz sprzedaży towarów, zmiana własności towarów może nastąpić również w wyniku ich nieodpłatnego przekazania (darowizny, pomoc w naturze), jak również jako aporty rzeczowe wnoszone przez inwestorów zagranicznych lub jako leasing finansowy towarów (środków transportu oraz maszyn i urządzeń);
- dotyczące obrotu uszlachetniającego; obroty te prezentowane są w bilansie płatniczym według wartości brutto, tj. jako wartość powierzonych do uszlachetniania towarów, a po uszlachetnieniu suma wartości powierzonych do uszlachetniania towarów oraz usługi uszlachetniania, tj. przetworzenia tych towarów.

Do obrotów towarowych nie są zaliczane transakcje zakupu oraz sprzedaży złota monetarnego, dokonywane między bankami centralnymi. Zakup i sprzedaż złota monetarnego ujmowane są w pozycji aktywa rezerwowe.

Podstawowym **źródłem** danych do zestawiania obrotów towarowych w polskim bilansie płatniczym są dane statystyki rzeczowej (na bazie deklaracji INTRASTAT i dokumentów celnych SAD). Dane te publikowane są przez Główny Urząd Statystyczny jako obroty handlu zagranicznego.

Ze względu na fakt, iż obowiązujące międzynarodowe wymagania (standardy) metodologiczne są prawie takie same w zakresie zestawiania obrotów towarowych z zagranicą dla potrzeb bilansu płatniczego oraz rachunków narodowych, uzgodnione zostały między NBP i GUS zasady przejścia z danych obrotów handlu zagranicznego statystyki rzeczowej GUS na dane obrotów towarowych bilansu płatniczego. Aby uzyskać odpowiednie dane dokonywane są następujące korekty:

- zmniejszenia danych handlu zagranicznego po stronie importu o wartość kosztów transportu, zawartych w fakturach wystawionych na bazie cif;
- doszacowania obrotów towarowych.

Doszacowania wartości obrotów towarowych z zagranicą, dokonywane na potrzeby bilansu płatniczego oraz rachunków narodowych, dotyczą obrotów, które nie zostały zarejestrowane w deklaracjach INTRASTAT oraz w dokumentach celnych SAD. Są to dwie grupy towarów: 1) towary przewożone przez podróżnych (w ruchu turystycznym), które zostały zakupione z zamiarem ich odsprzedaży oraz 2) pozostałe towary, przewożone przez granicę bez wypełnionych deklaracji INTRASTAT lub dokumentów celnych SAD (są to głównie po stronie eksportu towary wywożone za granicę w większych ilościach, bez dokumentów INTRASTAT i SAD, takie jak: warzywa, owoce, meble, obuwie, odzież).

Transakcje dotyczące remontów kapitalnych, które według standardów międzynarodowych powinny być ujmowane w obrotach towarowych, nie są rejestrowane w deklaracjach INTRASTAT.

Usługi. **Usługi transportowe** obejmują usługi związane z transportem towarów, przewozem pasażerów oraz pozostałe usługi związane z ww. usługami transportowymi, takie jak: załadunek i rozładunek kontenerów, składowanie i magazynowanie, pakowanie i przepakowywanie, holowanie i kontrola ruchu, naprawy konserwacyjne i czyszczenie sprzętu, operacje ratownicze.

Obroty usługowe dotyczące **podróży zagranicznych** dotyczą wydatków cudzoziemców w Polsce oraz Polaków za granicą ponoszonych z tytułu podróży. Obejmują one wydatki związane z zakwaterowaniem, żywyieniem oraz korzystaniem z usług, jak również towary nabywane przez podróżnych na potrzeby własne (natomiast przedmioty nabywane z zamiarem odsprzedaży są traktowane jako towary). W zależności od celu podróży wyżej wymienione wydatki podróży klasyfikowane są jako podróże służbowe (w tym pracowników sezonowych i przygranicznych oraz pozostałe podróże służbowe) oraz podróże prywatne (zdrowotne, edukacyjne oraz pozostałe).

Po usługach transportowych i podróżach zagranicznych, trzecią grupę usług stanowią **pozostałe usługi**. Obroty bieżące z tego tytułu obejmują szereg transakcji związanych z usługami komunikacyjnymi, budowlanymi, ubezpieczeniowymi, finansowymi, informacyjnymi i informa-

tycznymi, opłaty związane z korzystaniem z patentów, honoraria i opłaty licencyjne, inne usługi świadczone na rzecz przedsiębiorstw (takie jak np.: pośrednictwo w handlu międzynarodowym, prowizje związane z tym handlem, leasing operacyjny oraz inne usługi świadczone na rzecz przedsiębiorstw), usługi związane z wymianą kulturalną i rekreacją oraz usługi świadczone przez administrację publiczną.

Generalnie, po stronie przychodów ujmowana jest wartość usług świadczonych przez rezydentów na rzecz nierezydentów, po stronie rozchodów odwrotnie — wartość usług świadczonych na rzecz rezydentów przez nierezydentów. Jednakże, zgodnie ze standardami międzynarodowymi, niektóre rodzaje usług prezentowane są w bilansie płatniczym w sposób szczególny. I tak, usługi budowlane dzieli się na świadczone za granicą (po stronie rozchodów ujmują się koszty tych usług poniesione przez rezydentów) oraz na świadczone w kraju (po stronie przychodów ujmują się koszty tych usług poniesione przez nierezydentów). Pośrednictwo w handlu międzynarodowym podawane jest na bazie netto (przychody minus rozchody), zawsze po stronie przychodów. Usługi ubezpieczeniowe zaś wylicza się jako różnicę między wartością składek i odszkodowań.

Wstępnie dane o **usługach transportowych** pochodzą ze statystyki bankowej, gdzie rejestrowane są głównie salda rozliczeń z nierezydentami. Następnie są one uzupełniane o wartość wzajemnych kompensat należności ze zobowiązaniami między partnerami polskimi i zagranicznymi, jak również o wartość usług rozliczanych poprzez rachunki bankowe polskich przedsiębiorstw w bankach zagranicznych, a także o wartość usług ujmowanych w rozliczeniach dokonywanych w ramach grup kapitałowych (w tzw. nettingu).

Ponadto usługi transportu towarowego powiększane są o wartość usług, wynikającą z reklasyfikacji określonej części wartości towarów. Jest to konsekwencją uwzględniania w bilansie płatniczym wartości towarów na bazie fob. W obrotach handlu zagranicznego statystyki rzeczowej jedynie wartość eksportu podawana jest na bazie fob, natomiast wartość importu towarów podawana jest na bazie cif, co wymaga pomniejszenia wartości towarów i przeniesienia zawartych w cenie kosztów transportu i usług ubezpieczenia do odpowiednich kategorii usług.

Wartość eksportu usług transportu towarowego powiększana jest również o koszty transportu świadczone przez polskich przewoźników, które zawarte są w fakturach płatności towarowych.

Źródłem danych dla zestawienia **podróżny zagranicznych** w bilansie płatniczym są dane Instytutu Turystyki, opracowane na podstawie badań ankietowych.

Informacje o pozostałych usługach pochodzą głównie ze statystyki przekazywanej przez banki oraz ze sprawozdań przekazywanych przez przedsiębiorstwa uczestniczące w obrocie usługowym z zagranicą.

Przy opisanej wyżej procedurze powiększania wartości **usług transportowych** o korekty obrotów towarowych, wynikające z przejścia z bazy cif na fob, całość usług traktowana jest jako usługi transportowe, bez wyodrębniania usług ubezpieczeniowych.

Metody estymacji. Szacunki dotyczą wskaźników:

- przejścia z bazy cif na bazę fob w zakresie importu towarów statystyki rzeczowej,
- udziału w płatnościach za eksport towarów, kosztów transportu towarów dokonywanego przez polskich przewoźników,
- udziału poszczególnych rodzajów kosztów (według środka transportu) w wyżej wymienionych wartościach szacowanych.

Dochody. Wynagrodzenia za pracę obejmują przekazy zagraniczne z tytułu wynagrodzenia pracowników za pracę, tj. nierezydentów zatrudnionych w Polsce oraz Polaków zatrudnionych za granicą, którzy za granicą przebywają krócej niż jeden rok.

Do wyliczenia wynagrodzeń za pracę wykorzystano nową metodę szacunku, która opiera się w głównej mierze na ustaleniu liczby Polaków pracujących za granicą, czasu przez jaki te osoby pracują poza granicami kraju, poziomu ich zarobków i skłonności do przekazywania środków do kraju. Podstawowymi źródłami danych do oszacowania liczby Polaków pracujących za granicą są dane GUS o wielkości emigracji oraz dane BAEL², a także dane administracyjne z państw,

² Badanie Aktywności Ekonomicznej Ludności — badanie prowadzone przez GUS.

w których Polacy podejmują pracę. Szacunek wynagrodzeń pracowników podzielono na dwa etapy. W pierwszym z nich wyodrębniono trzy najistotniejsze kraje: Wielką Brytanię, Irlandię oraz Niemcy, które są najpopularniejszymi kierunkami migracji polskich pracowników. Dla każdego z tych państw opracowano oddzielną metodę szacunku. W drugim etapie dokonano szacunku dla wszystkich pozostałych państw, w których Polacy podejmują pracę.

Dochody od inwestycji bezpośrednich. Na dochody z tytułu inwestycji bezpośrednich składają się dochody od kapitału oraz od wierzytelności. Dochody od kapitału obejmują przypadające na inwestora bezpośredniego i deklarowane w danym roku sprawozdawczym dywidendy (w spółkach akcyjnych), udziały w zyskach (w spółkach z ograniczoną odpowiedzialnością), przekazywane zyski oddziałów oraz reinwestowane zyski (straty przypadające na inwestorów bezpośrednich traktowane są jako ujemne reinwestowane zyski). Natomiast dochody od wierzytelności stanowią saldo odsetek (zapłaconych, skapitalizowanych i zaległych) od kredytów udzielonych i otrzymanych przez inwestorów bezpośrednich.

Dane o dochodach od inwestycji bezpośrednich wynikające z płatności dokonywanych przez polskie banki, czyli wypłacone dywidendy i zapłacone odsetki, uzupełnione są informacjami otrzymywanymi bezpośrednio od rezydentów w ramach statystyki pozabankowej. Zawierają również reinwestowane zyski, które od 1996 r. prezentowane są jako reinwestycje zysków netto, tzn. po odjęciu strat, zgodnie z zasadami zalecanymi przez OECD.

Dochody od inwestycji portfelowych. Źródłem danych o dochodach z inwestycji portfelowych w bilansie płatniczym są dane pochodzące z systemu bankowego i NBP. Dochody dzieli się według typu papierów wartościowych (papiery udziałowe, papiery dłużne długoterminowe, instrumenty rynku pieniężnego) oraz ze względu na sektor rezydenta wypłacającego bądź otrzymującego dochody (sektor rządowy, banki, pozostałe podmioty). W przypadku zysków z tytułu posiadania papierów udziałowych, w kategorii dochodów są rejestrowane jedynie dywidendy. Wszystkie inne zyski lub straty osiągane z tytułu posiadania udziałowych papierów wartościowych (w tym przede wszystkim zyski lub straty wynikające z różnicy między ceną nabycia i ceną sprzedaży papieru wartościowego) są rejestrowane na rachunku finansowym bilansu płatniczego, w kategorii „Inwestycje portfelowe”.

W przypadku papierów dłużnych, ponieważ źródłem są dane o płatnościach, nie dokonuje się rejestracji dochodów na bazie memoriałowej (np. narastających odsetek od obligacji zero-kuponowych).

Dochody od pozostałych inwestycji. Dochody od pozostałych inwestycji obejmują dochody od instrumentów finansowych zaliczanych do pozostałych inwestycji rachunku finansowego oraz dochody od oficjalnych aktywów rezerwowych. Dochody od pozostałych inwestycji rachunku finansowego obejmują: odsetki od kredytów udzielonych i otrzymanych, odsetki od lokat i depozytów łącznie z odsetkami od transakcji repo, a także inne płatności z tytułu dochodów od posiadanego majątku. Kwota odsetek obejmuje odsetki należne: zapłacone i niezapłacone. Dane o dochodach zbierane są w oparciu o sprawozdania polskich banków oraz ze sprawozdań podmiotów gospodarczych posiadających rachunki bankowe w bankach za granicą oraz zaciągających i udzielających pożyczek i kredytów.

Nie wszystkie dane o dochodach od pozostałych inwestycji zagranicznych są rejestrowane na bazie memoriałowej.

Transfery bieżące w bilansie płatniczym rozumiane są jako transakcje jednostronne, takie jak darowizny, nieodpłatny eksport oraz import towarów i usług, dokonywane w ramach pomocy międzynarodowej, którym nie towarzyszy zmiana należności lub zobowiązań zagranicznych. Transfery mogą być dokonywane na rzecz instytucji rządowych lub na rzecz pozostałych sektorów (prywatne) w postaci pieniężnej, jak i w naturze.

Transfery rządowe obejmują zarówno środki otrzymane oraz przekazane przez polski sektor rządowy³. Otrzymane środki pochodzą od instytucji Unii Europejskiej, z krajów i organizacji międzynarodowych. Środki mogą być przekazywane w celu finansowania przez rząd wydatków,

³ Jednostki rządu centralnego oraz samorządu terytorialnego.

takich jak: pomoc humanitarna, leki, szkolenia itp. Są to również składki i opłaty członkowskie na rzecz Unii Europejskiej oraz organizacji międzynarodowych spoza Unii Europejskiej. Do kategorii tej zaliczane są podatki i opłaty zapłacone przez nierezydentów na rzecz polskiego sektora rządowego. Wpływy z tytułu składek na obowiązkowe ubezpieczenia społeczne oraz wypłaty świadczeń rentowych i emerytalnych dokonanych przez ZUS na rzecz nierezydentów, płatności z tytułu odszkodowań wypłaconych przez rząd nierezydentom zaliczane są do pozostałych transferów rządowych.

Transfery prywatne (pozostałych sektorów). W tej grupie transferów wyodrębnia się przekazy zarobków oraz pozostałe transfery.

Przekazy zarobków obejmują transfery zarobków osób pracujących za granicą i uważanych za rezydentów kraju, na terenie którego pracują. Zgodnie z zaleceniami Międzynarodowego Funduszu Walutowego osoba pozostająca lub zamierzająca pozostać rok lub dłużej na terytorium danego kraju jest jego rezydentem. W takim przypadku środki przekazywane na rzecz rodziny są ujmowane w transferach bieżących jako przekazy zarobków. Natomiast w przypadku, kiedy pobyt trwa krócej niż rok, osoba taka traktowana jest jako nierezydent i jej zarobki są ujmowane w bilansie płatniczym w *Dochodach* jako wynagrodzenia za pracę.

Pozostałe transfery sektora pozarządowego zawierają wartość obrotów z zagranicą z tytułu transferów bieżących rezydentów — osób fizycznych oraz innych jednostek gospodarki narodowej spoza sektora rządowego. Są one dokonywane w naturze (nieodpłatne przekazy towarów oraz świadczenie usług w obrocie z zagranicą), a także w postaci pieniężnej. Do tej grupy transferów bieżących należą następujące transakcje z zagranicą polskich podmiotów sektora pozarządowego:

- darowizny oraz pomoc otrzymywana z zagranicy, jak również świadczona na rzecz nierezydentów, związana z realizacją celów pozainwestycyjnych (np. pomoc humanitarna, żywność, odzież, leki, szkolenia),
- podatki i opłaty na rzecz obcych rządów,
- składki i opłaty członkowskie,
- renty i emerytury otrzymywane przez rezydentów z zagranicy,
- spadki,
- alimenty,
- kary i odszkodowania (np. za niewywiązywanie się z kontraktów, za podrabianie produktów, znaków handlowych, patentów),
- wygrane na loterii i w konkursach,
- opłaty za transfery sportowców.

Źródło danych do zestawienia kategorii **transferów rządowych** w bilansie płatniczym stanowią płatności zrealizowane poprzez polski system bankowy oraz płatności transferowe z tytułu obowiązkowych ubezpieczeń społecznych dokonane poprzez rachunki podmiotów w bankach za granicą.

Do wyliczenia **przekazów zarobków** wykorzystano nową metodę szacunku, która opiera się w głównej mierze na ustaleniu liczby Polaków pracujących za granicą, czasu przez jaki te osoby pracują poza granicami kraju, poziomu ich zarobków i skłonności do przekazywania środków do kraju. Podstawowymi źródłami danych do oszacowania liczby Polaków pracujących za granicą są dane GUS o wielkości emigracji oraz dane BAEL, a także dane administracyjne z państw, w których Polacy podejmują pracę. Szacunek przekazów zarobków pracowników podzielono na dwa etapy. W pierwszym z nich wyodrębniono trzy najistotniejsze kraje: Wielką Brytanię, Irlandię oraz Niemcy, które są najpopularniejszymi kierunkami migracji polskich pracowników. Dla każdego z tych państw opracowano oddzielną metodę szacunku. W drugim etapie dokonano szacunku dla wszystkich pozostałych państw, w których Polacy podejmują pracę.

Podstawowym źródłem danych dla **transferów prywatnych** są płatności rejestrowane poprzez polski system bankowy, dane dotyczące importu i eksportu towarów w ramach bezpłatnej pomocy zarejestrowane w statystyce handlu zagranicznego. Dodatkowo uwzględniane są płatności z tytułu transferów dokonywanych poprzez rachunki bankowe polskich podmiotów w bankach za granicą.

B. Rachunek kapitałowy. Podstawowymi komponentami rachunku kapitałowego w bilansie płatniczym są transfery kapitałowe stanowiące transfery własności aktywów rzeczowych, tj. dary i środki z tytułu pomocy bezzwrotnej, dokonane z wyraźnym przeznaczeniem na finansowanie środków trwałych, jak również umorzenie długu przez kredytodawcę oraz transfery środków związanych z nabyciem lub sprzedażą aktywów niefinansowych i nieprodukowanych. Transfery kapitałowe wyliczane są oddzielnie dla sektora rządowego i pozostałych sektorów. **Transfery kapitałowe sektora rządowego** stanowią wartość środków otrzymanych od instytucji Unii Europejskiej, z krajów oraz organizacji międzynarodowych, jak i przekazanych przez polski rząd na rzecz tych instytucji. Otrzymane środki są nieodpłatnie, w postaci pieniężnej, przeznaczone na finansowanie inwestycji środków trwałych, np. na budowę dróg, autostrad, mostów, szkół, szpitali itp. Do kategorii transferów kapitałowych sektora rządowego zaliczane są umorzenia wierzytelności, tak w postaci kapitału, jak i odsetek.

Transfery kapitałowe pozostałych sektorów obejmują otrzymane z zagranicy i przekazane za granicę dary i środki z tytułu pomocy bezzwrotnej, dokonywane z wyraźnym przeznaczeniem na finansowanie środków trwałych przez jednostki spoza sektora rządowego.

Nabywanie i zbywanie nieprodukowanych aktywów niefinansowych. Do tej kategorii danych bilansu płatniczego zalicza się zakup i sprzedaż patentów, praw autorskich, licencji i znaków towarowych oraz nabycie i zbycie gruntu zagranicznym ambasadom mającym lokalizację na terenie Polski, jak i zakup i sprzedaż gruntu przez polskie ambasady za granicą.

Transfery kapitałowe sektora rządowego oraz nabywanie i zbywanie nieprodukowanych aktywów niefinansowych zestawiane są w bilansie płatniczym na podstawie danych statystyki bankowej.

Transfery kapitałowe pozostałych sektorów są wyliczane na podstawie danych statystyki bankowej i uzupełniane o informacje pochodzące ze sprawozdań przedsiębiorstw posiadających rachunki w bankach za granicą.

C. Rachunek finansowy zawiera transakcje finansowe obejmujące inwestycje bezpośrednie, portfelowe, pozostałe inwestycje oraz pochodne instrumenty.

Inwestycje bezpośrednie. NBP zestawia inwestycje bezpośrednie zgodnie z definicją opracowaną przez OECD. Inwestycją bezpośrednią za granicą określona jest inwestycja dokonana przez rezydenta jednej gospodarki (inwestora bezpośredniego) w celu osiągnięcia długotrwałej korzyści z kapitału zaangażowanego w przedsiębiorstwo — rezydenta innej gospodarki (przedsiębiorstwo bezpośredniego inwestowania). Przedsiębiorstwem bezpośredniego inwestowania jest przedsiębiorstwo, w którym inwestor bezpośredni posiada co najmniej 10% akcji zwykłych (tzn. udziału w kapitale) lub uprawnienia do 10% głosów na walnym zgromadzeniu akcjonariuszy lub udziałowców.

Kapitał inwestycji bezpośrednich obejmuje kapitał podstawowy (akcyjny lub udziałowy), wnoszony w postaci pieniężnej lub jako aport rzeczowy, dopłaty do kapitału, reinwestowane zyski oraz inne należności i zobowiązania związane z zadłużeniem między przedsiębiorstwami powiązanymi kapitałowo (głównie kredyty inwestorów, tzw. intercompany loans i kredyty handlowe od udziałowców).

Mianem reinwestowanego zysku określamy przypadającą na inwestora bezpośredniego tę część zysku, która pozostaje w przedsiębiorstwie bezpośredniego inwestowania i jest przeznaczona na jego rozwój. Począwszy od 1996 r., zgodnie z metodologią OECD i MFW, reinwestowane zyski wyliczono na bazie netto, to znaczy po odjęciu strat.

Dane dotyczące polskich inwestycji bezpośrednich za granicą, jak i zagranicznych inwestycji bezpośrednich w Polsce, są opracowywane na podstawie sprawozdań przesyłanych przez polskich inwestorów bezpośrednich oraz polskie przedsiębiorstwa bezpośredniego inwestowania.

Inwestycje portfelowe. Udziałowe papiery wartościowe obejmują wszystkie typy zbywalnych akcji i udziałów, w tym certyfikaty inwestycyjne (akcje) funduszy zbiorowego inwestowania. Obejmują również jednostki uczestnictwa w funduszach zbiorowego inwestowania i kwity depozytowe (np. ADR lub GDR).

Dłużne papiery wartościowe obejmują wszystkie rodzaje długoterminowych i krótkoterminowych papierów dłużnych, w tym obligacje skarbowe, obligacje korporacyjne, bony skarbowe, krótkoterminowe korporacyjne papiery dłużne, zbywalne certyfikaty depozytowe. Klasyfikacja papierów dłużnych jako papiery długoterminowe bądź instrumenty rynku pieniężnego (krótkoterminowe) jest

dokonywana na podstawie pierwotnego okresu zapadalności tych papierów. Długoterminowe papiery dłużne mają pierwotny okres zapadalności równy lub dłuższy niż 1 rok. Pozostałe papiery dłużne to instrumenty rynku pieniężnego (krótkoterminowe papiery dłużne). Do kategorii dłużnych papierów wartościowych zaliczane są również papiery dłużne z wbudowanymi pochodnymi instrumentami finansowymi (np. obligacje zamienne lub obligacje z opcją wcześniejszego wykupu).

Pozostałe pochodne instrumenty finansowe (tj. takie, które są samodzielnymi instrumentami finansowymi) są wyłączone z kategorii inwestycji portfelowych i rejestrowane w oddzielnej kategorii bilansu płatniczego „Pochodne instrumenty finansowe”. Transakcje z udzielonym lub otrzymanym przyrzeczeniem odkupu papierów wartościowych (repo) są również wyłączone z kategorii inwestycji portfelowych i rejestrowane w kategorii „Pozostałe inwestycje”.

Źródłem danych o inwestycjach portfelowych w bilansie płatniczym są dane o płatnościach, pochodzące z systemu bankowego.

Dane o transakcjach są zbierane w postaci zagregowanej. Dostępny jest podział ze względu na sektor rezydenta — emitenta papierów wartościowych (dla pasywów) i sektor rezydenta — posiadacza papierów wartościowych (dla aktywów).

Dane o obrotach nie pozwalają na identyfikację naliczonych, a jeszcze niewypłaconych odsetek od dłużnych papierów wartościowych (brak danych umożliwiających podzielenie wartości transakcji na wartość części kapitałowej i części odsetkowej papierów wartościowych).

Kategoria „Pochodne instrumenty finansowe” obejmuje wszystkie instrumenty pochodne o ryzyku symetrycznym, takie jak: futures, forwardy, swapy oraz instrumenty o ryzyku niesymetrycznym, takie jak opcje. W tej kategorii są również klasyfikowane wszystkie zyski lub straty z tytułu transakcji dotyczących pochodnych instrumentów finansowych.

Źródłem danych o pochodnych instrumentach finansowych dla bilansu płatniczego na bazie transakcji jest polski system bankowy.

W kategorii pochodnych instrumentów finansowych są rejestrowane wszystkie przepływy finansowe będące wynikiem rozliczania transakcji związanych z instrumentami pochodnymi, z wyjątkiem zwrotnych depozytów początkowych. W omawianej kategorii są zatem rejestrowane depozyty zabezpieczające i premie opcyjne. Dane są rejestrowane na bazie brutto.

Pozostałe inwestycje obejmują wszystkie transakcje finansowe, które nie są ujęte w inwestycjach bezpośrednich, inwestycjach portfelowych lub oficjalnych aktywach rezerwowych. Pozostałe inwestycje zawierają: kredyty handlowe, kredyty i pożyczki, rachunki bieżące i depozyty oraz pozostałe aktywa i pasywa.

Kredyty handlowe. Od 2003 r. na podstawie stanów należności i zobowiązań z tytułu udzielonych zaliczek oraz odroczonej płatności w imporcie i eksporcie towarów i usług, szacowana jest wielkość transakcji. Do 2002 r. włącznie kredyty handlowe były prezentowane jako zmiana stanów odpowiednich należności i zobowiązań.

Kredyty i pożyczki. Kredyty i pożyczki udzielone i otrzymane, oprócz podziału na długo- (z terminem pierwotnym powyżej 1 roku) i krótkoterminowe (z terminem pierwotnym do 1 roku włącznie), rejestrowane są w podziale na sektory gospodarcze. Obroty kredytowe obejmują nie tylko wykorzystanie i spłaty w gotówce, ale również wykorzystanie i spłaty w formie dostaw towarów i usług oraz umorzenia, kapitalizację odsetek oraz konwersję na złote i restrukturyzację kredytów.

Rachunki bieżące i depozyty. Rachunki bieżące i lokaty — po stronie aktywów — obejmują: dla sektora bankowego transakcje wyliczane na podstawie zmian stanów, środków na rachunkach bieżących (nostro) i terminowych (lokaty) w bankach za granicą, pieniędzy zagranicznych w kasach banków, a także należności z tytułu operacji zakupu papierów wartościowych z otrzymanym przyrzeczeniem odkupu (repurchase agreement) oraz dla pozostałych sektorów salda transakcji dokonane przez podmioty tego sektora na rachunkach w bankach za granicą. Po stronie pasywów wykazywane są dla sektora bankowego transakcje wyliczane na podstawie zmian stanów, środków na rachunkach bieżących (loro) i terminowych (depozyty) banków zagranicznych (nierezydentów), środków na rachunkach bieżących i terminowych (depozyty) nierezydentów innych niż banki oraz zobowiązań z tytułu sprzedaży papierów wartościowych z udzielonym przyrzeczeniem odkupu, a także wartość pasywnych transakcji repo dokonywanych przez NBP.

Pozostałe aktywa i pasywa. W pozycji pozostałe aktywa wykazywany jest wzrost zaległości z tytułu niezapłaconych odsetek i rat kapitałowych od kredytów udzielonych przez polski rząd.

W pozycji pozostałe pasywa ujmuje się wzrost zaległości z tytułu niezapłaconych odsetek i rat kapitałowych od kredytów zaciągniętych przez przedsiębiorstwa.

Dane o pozostałych inwestycjach sektora rządowego, bankowego i NBP zbierane są w oparciu o sprawozdania polskich banków. Dane o pozostałych inwestycjach sektora pozarządowego i pozabankowego zbierane są na podstawie sprawozdań podmiotów gospodarczych w bankach za granicą oraz zaciągających i udzielających pożyczek i kredytów.

E. Aktywa rezerwowe. Oficjalne aktywa rezerwowe obejmują transakcje w zakresie: złota monetarnego, transzy rezerwowej w MFW, foreign exchange oraz pozostałych należności dokonane z nierezydentami w walutach wymienialnych.

W pozycji oficjalne aktywa rezerwowe wykazywane są salda zrealizowanych przez NBP transakcji w zakresie instrumentów wchodzących w skład oficjalnych aktywów rezerwowych (w tym saldo obrotów na rachunkach bieżących i lokat w bankach za granicą, saldo transakcji przeprowadzonych w walutach obcych w kasach NBP, saldo obrotów zagranicznymi papierami wartościowymi, saldo transakcji repo i pochodnych instrumentów finansowych, transakcje dotyczące podwyższania transzy rezerwowej w MFW oraz saldo zakupu i sprzedaży złota monetarnego).

Dane o oficjalnych aktywach rezerwowych zbierane są w walutach oryginalnych, w oparciu o sprawozdania Narodowego Banku Polskiego. Transakcje rejestrowane są w cenach rynkowych.

21. Zadłużenie zagraniczne Polski (tabl. 29).

Narodowy Bank Polski zestawia informację dotyczącą stanu zadłużenia zagranicznego zgodnie z definicją: „Zadłużenie zagraniczne brutto, na koniec danego okresu, jest sumą podjętych i nieuregulowanych, wynikających z zawartych umów, zobowiązań rezydentów danego kraju wobec nierezydentów do spłacenia kapitału wraz z odsetkami lub bez, albo do spłacenia odsetek wraz z kapitałem lub bez”. Definicja ta została określona mianem definicji bazowej (core definition).

Definicja ta dotyczy zadłużenia brutto, czyli zawiera określone zobowiązania zagraniczne Polski (niepomniejszone o należności zagraniczne). Sformułowanie „zobowiązania wynikające z zawartych umów” oznacza formalne zobowiązanie do dokonania określonej płatności (raty kapitałowej i/lub odsetek). Wyklucza to udziały w kapitale akcyjnym (equity participation). Wyrażenie „kapitał wraz z odsetkami lub bez” włącza do pojęcia zadłużenia zagranicznego także zobowiązania nieoprocentowane, ponieważ pociągają one za sobą „wynikające z zawartych umów” zobowiązanie do spłaty. Sformułowanie „odsetki wraz z kapitałem lub bez” oznacza włączenie do pojęcia zadłużenia zagranicznego także zobowiązania o nieokreślonym terminie płatności, np. obligacje bez terminu wykupu.

Wyrażenie „podjętych i nieuregulowanych” wyklucza potencjalne zobowiązania, np. część kredytu, która nie została jeszcze wykorzystana.

Podział na zadłużenie wewnętrzne i zewnętrzne (zagraniczne) dokonany został na podstawie kryterium rezydenta, czyli bez względu na rodzaj waluty.

Spośród instrumentów finansowych do pojęcia zadłużenia zagranicznego zaliczono następujące kategorie:

- a) kredyty inwestorów bezpośrednich,
- b) rachunki bieżące i depozyty nierezydentów w bankach polskich,
- c) dłużne papiery wartościowe w posiadaniu zagranicznych inwestorów portfelowych,
- d) kredyty handlowe,
- e) pozostałe kredyty i pożyczki (w tym leasing finansowy),
- f) pozostałe zobowiązania zagraniczne (zaległe raty kapitałowe i odsetkowe).

INTRODUCTORY COMMENTS

1. Since January 1, 1992 to the end of April 2004 foreign trade statistics was based on:

- UN Statistics Division methodology,
- data registered on Single Administrative Document (customs document),
- Combined Nomenclature (since 1994, 9-digit Polish Combined Commodity Nomenclature PCN).

2. Since 1 May 2004 (since the day of Polish accession to EU), Polish foreign trade statistics is based on two parallel systems:

- EXTRASTAT system, which uses data registered on SAD documents and refers to Polish trade turnover with third countries (EU non-member countries),
- INTRASTAT system, which refers only to Polish intra-EU trade (trade with other EU member countries).

Data obtained from two statistical systems creates a single set of foreign trade statistics which is the source of information about Polish foreign trade.

3. There are two basic sources of information supplying the system with data on foreign trade:

- Single Administrative Document, which serves for registration of trade with third countries in frames of EXTRASTAT system,
- INTRASTAT declaration, which serves for recording of arrivals and dispatches in frames of intra-EU trade (in close connection to VAT system).

Furthermore, since 1 January 2006 in Polish foreign trade statistics alternative data sources are used. Alternative data sources apply to registration of specific movements of goods and are used for following purposes:

a) additional, supplementary sources of statistical information, used for control purposes and for supplementing the data derived from SAD documents and INTRASTAT declarations concerning trade in following goods:

- sea vessels — data obtained from Polish Permanent Registers of Ships conducted by Maritime Chambers at Voivodship Courts in Gdańsk and Szczecin,
- aircraft — data obtained from Civil Aircraft Register of Poland conducted by the Civil Aviation Office,
- sea products, including purchase/sale of fishery which were the subject of trade transaction before being landed by sea-going vessels — data collected by the Ministry of Agriculture and Rural Development, the Department of Fisheries — the Fishery Monitoring Center in Gdynia,

b) sole admitted source of information, serving for a base for foreign trade statistics in case of turnover in following commodities: electricity and natural gas. Data concerning these products are obtained from the statistical surveys conducted by the Energy Market Agency.

Data originating from SAD document and INTRASTAT declarations are registered controlled, corrected and processed in IT system of Polish Customs Administration.

4. Foreign trade statistics is based on:

- UN Department of statistic methodology, common for both systems,
- Combined Nomenclature CN (8-digit),
- geonomenclature on the basis of ISO 3166 Standards.

5. Methodological basics of statistical surveys in frames of INTRASTAT system are in line with those in EXTRASTAT system, which is based on SAD document. This convergence is achieved through the use of the same commodity classification and country codes, similar reference periods and variables included in the survey.

6. Statistic of foreign trade does not include, among others:

- trade with services, excluding inward and outward processing,
- commodities in transit,

- commodities placed temporarily in customs warehouses and in duty free zone,
- commodities admitted to temporary circulation (excluding inward and outward processing),
- means of payment and papers such as stocks, bonds, securities or shares,
- commodities for diplomatic institutions,
- monetary gold.

7. Foreign trade turnover data are collected and calculated on the basis of:

- SAD document registered in IT systems of the Polish Customs Administration,
- INTRASTAT declarations for dispatch and for arrival, which are transmitted to customs offices every month electronically or in paper. Obligation of submitting monthly declarations refers to companies trading with EU Member States and liable for providing information for the purposes of statistics on intra-EU trade turnover on the legal basis of EU legislation, statistical law and customs law,
- data derived from alternative data sources in case of so-called "specific movements of goods",
- estimations of trade values for parties trading with EU Member States but do not exceed established statistical thresholds and do not submit INTRASTAT declarations.

8. Correctness of INTRASTAT declarations is guaranteed thanks to the possibility of comparison of data obtained from INTRASTAT declarations with those originating from VAT declarations. Registers of declaring parties help to monitor those units, which are obliged to submit INTRASTAT declaration. Reference period is defined as calendar month, in which intra-EU dispatch or arrival takes place. General rule is that INTRASTAT declaration should be submitted only in those Member States, in case of which physical movement of goods across the border could be observed (e.g. Member State of dispatch and Member State of arrival).

9. In INTRASTAT system the type of reporting obligation depends on value of parties trade turnover with Member States. It is connected with statistical thresholds system. For the year 2007 there have been established basic and detailed threshold. Thresholds are established separately for arrivals and for dispatches and they are updated each year. Threshold values are defined and announced by the President of the Central Statistical Office and published annually in the Statistical Survey Programme of Official Statistics implemented in form of Prime Minister's regulation. For the year 2007 following statistical thresholds were established: basic threshold — for arrivals 500.000 PLN, for dispatches 800.000 PLN and detailed threshold — for arrivals 29.000.000 PLN, for dispatches 49.000.000 PLN.

Parties for which the value of trade turnover with Member States either in the year preceding given reference year or in given reference year has exceeded the value of accordingly established basic threshold are liable to reporting obligation which means that they are obliged to submit INTRASTAT declaration every month. Parties for which value of trade turnover with Member States falls between the value of basic threshold and the value of detailed threshold are released from filling in total statistical value in PLN, terms of delivery code, mode of transport code and statistical value in PLN. Parties who exceeded detailed threshold are required to provide full scope of information (all boxes) in INTRASTAT declaration. Parties for which the value of trade turnover with Member States either in the year preceding given reference year or in given reference year has not exceeded the value of accordingly established basic threshold were released from reporting obligation and their trade was estimated in foreign trade statistics.

In connection with this, data presented in tables 27, 30, 31 concerning foreign trade turnover are shown in their real scope, that means data from INTRASTAT declarations and customs documents SAD without estimations.

Natural persons who purchased or sold goods in the EU countries and run their own economic activity are not liable to fill in the INTRASTAT declaration.

Foreign trade in electricity and natural gas is also excluded from the obligation of declaring in INTRASTAT system. Since 1 January 2006 statistical figures concerning trade in these specific products are derived from surveys of the Energy Market Agency for both, INTRASTAT and EXTRASTAT systems. Data derived from SAD documents concerning trade in electricity and natural gas are not included in statistical data set, in order to avoid double accounting.

10. The value of imports is shown in terms of **cif** Polish port or **franco** Polish border including transport and insurance costs to the Polish border. The value of export is shown on the **fob** basis, that is in terms of **franco** border or **fob** port of the country of delivery.

11. Conversion of value expressed in foreign currency into value in PLN zlotys in 2007 was made:
- for SAD document — on the basis of average monthly exchange rate of foreign currency calculated and announced by NBP (the National Bank of Poland),
 - for INTRASTAT declaration — on the basis of currency exchange rate specified according to the rules established for purposes of Value Added Tax or rules specified for customs purposes.

Conversions of foreign currencies into PLN are made on the basis of the average exchange rates published by the National Bank of Poland. In 1994, the average exchange rate from the IT system was (all figures into USD 100): in export — 227.64 PLN, in import — 227.51 PLN, in 1995 in export — 242.48 PLN, in import — 242.70 PLN, in 1996 in export — 269.31 PLN, in import — 269.90 PLN, in 1997 in export — 328.06 PLN, in import — 328.31 PLN, in 1998 in export — 349.46 PLN, in import — 346.33 PLN, in 1999 in export — 396.82 PLN, in import — 397.29 PLN, in 2000 in export — 435.71 PLN, in import — 435.37 PLN, in 2001 in export — 410.38 PLN, in import — 410.25 PLN, in 2002 in export — 408.04 PLN, in import — 407.92 PLN, while the rate of exchange for 100 EUR in 2002 was 384.69 PLN in export and 384.43 PLN in import and in 2003 in export — 389.99 PLN, in import — 389.88 PLN, while the rate of exchange for 100 EUR in 2003 was 439.64 PLN in export and 439.30 PLN in import, in 2004 in export — 368.80 PLN, in import — 369.34 PLN, while the rate of exchange for 100 EUR in 2004 was 455.80 PLN in export and 456.31 PLN in import, in 2005 in export — 323.10 PLN, in import — 323.22 PLN, while the rate of exchange for 100 EUR in 2005 was 404.32 PLN in export and 404.33 PLN in import, in 2006 in export — 313.71 PLN, in import — 313.61 PLN, while the rate of exchange for 100 EUR in 2006 was 390.99 PLN in export and 390.96 PLN in import.

In 2007 average exchange rate of USD based on electronic data collection achieved the level of: in export 278.53 PLN for 100 USD, in import 278.26 PLN for 100 USD whereas average exchange rate of EUR achieved the level of: 379.58 PLN for 100 EUR in export and 379.46 PLN for 100 EUR in import.

12. Foreign trade turnover is presented according to the following groups of countries:
- **OECD countries** — turnover with the old European Union Member States (EU-15) as well as with Australia, Iceland, Japan, Canada, Mexico, Norway, New Zealand, Czech Republic, South Korea, Slovakia, United States, Switzerland, Turkey, Hungary;
 - **developed countries** — turnover with:
 - the European Union Member States:** Austria, Belgium, Bulgaria, Cyprus, Denmark, Estonia, Finland, France including Monaco and the French overseas departments (French Guiana, Guadeloupe, Martinique and Reunion), Greece, Spain, Ireland, Lithuania, Luxembourg, Latvia, Malta, Germany, Netherlands, Portugal, Czech Republic, Romania, Slovakia, Slovenia, Sweden, Hungary, United Kingdom, Italy,
 - EFTA:** Iceland, Liechtenstein, Norway including Svalbard Archipelago and Jan Mayen Island, Switzerland
 - and United States (with Puerto Rico), Canada, South Africa, Israel, Japan, Australia, New Zealand and other (besides EU and EFTA countries) industrial countries of Western Europe;
 - **developing countries** — turnover with Asian (except Cyprus), African (except Reunion), South and Central American countries (except Guadeloupe, French Guiana and Martinique), Oceania (except countries described as economically developed countries), countries of former Yugoslavia except Slovenia and Croatia, Asian countries of the former USSR: Armenia, Azerbaijan, Georgia, Kazakhstan, Kyrgyzstan, Tajikistan, Turkmenistan and Uzbekistan;
 - **Central and Eastern European countries** — contained turnover with Albania, Belarus, Croatia, Moldova, Russian Federation, Ukraine.

13. Till the end of 1991, data on turnover by groups of countries and countries were presented in imports by country of purchase, in exports by country of sale. Since 1992 — according to the UN methodology — data are presented: in imports — by country of origin, in exports — by country of destination. **Country of origin** is the country where the commodity was produced or processed and in this form entered the Polish customs zone. **Country of destination** is the country of consumption that is the country where the commodity will be finally used or processed. In INTRASTAT system there is also the concept of country of consignment. **Country of consignment** is the EU country, in which

goods are subject to dispatch to Poland as the country of destination. If the country of consignment is not known, the country of purchase of goods should be considered as the country of consignment. Member State, in which goods were purchased, is the country, in which the selling party has its headquarters (the party, with which the contract was signed, on the basis of which goods were subject to dispatch to the country of destination).

14. Foreign trade turnover **indices of dynamics** in constant prices were calculated using the value of turnover for years 1981—1985 in 1982 prices, 1985—1990 in 1984 prices, 1990—1992 in 1990 prices, and starting from the year 1993 in prices of the previous year. Because of the different scopes of foreign trade turnover for years 1991—2007, the turnover indices of dynamics in constant prices were calculated for the turnover formally converted for comparability. Foreign trade turnover indices of dynamics in constant prices on other than previous year's basis, were calculated using the chain connection method.

15. **Transaction price indices** illustrate the price dynamics in imports and exports.

Base year for the price indices for following years is always the previous year.

In calculating price indices with base different than previous year, the chain connection method was used. Presented transaction price indices comprise foreign currency price dynamics and changes of exchange rates in zlotys.

Price changes observation of chosen commodities is conducted using foreign trade data (on the cif basis in imports and fob basis in exports). "Terms of trade" index presents the relation of price changes of exported goods to price changes of imported goods.

16. **Polish Combined Nomenclature (PCN — PSNTHZ PCN)** based on the English text of Combined Nomenclature was obligatory in Poland since January 1, 1994 till the end of April 2004. It was used as the basis for the Customs Tariff as well as foreign trade statistics.

PSNTHZ PCN was expanded to the 9-digit code level and was the continuation of Combined Commodity CN nomenclature. Changes and supplements made and introduced in the following editions of Polish Combined Nomenclature provided unified classification base for foreign trade statistics, compatible with international classifications in use.

For years 1991—1993 HS (Harmonized Commodity Description and Coding System) and CN nomenclatures (in 1992 version) translated from English into Polish language were obligatory.

Since 1 May 2004 foreign trade turnover data is presented according to 8-digit **Combined Nomenclature CN** which is based on 6-digit Harmonized Commodity Description and Coding System (HS) and is the basic commodity classification used for foreign trade statistics. Combined Nomenclature CN is subject to annual verification.

According to national and EU regulations there was created Chapter 99 in the CN nomenclature in order to simplify coding in case of ships' and aircrafts', commodities with destination for operators of offshore installations and commodities necessary for the operation of engines, machines and other equipment of the offshore installation and supplies and single transactions of value equal or less than 200 EUR in 2007, postal consignments — commodities delivered according to postal terms by operators other than the Polish Post.

Starting from 1 April 2007, on the basis of Regulation of the Minister of Finance of 19 December 2006, it was restored the obligation on providing in the INTRASTAT declarations the net mass for these commodities for which supplementary units are obligatory in the Combined Nomenclature (this was not obligatory for reporting of the turnover between the Member States in the period from 1 April 2006 to 31 March 2007).

Section XXI of Combined Nomenclature CN contains Chapter 97 — Works of art, collectors' pieces and antiques, Chapter 98 — Complete industrial plant and Chapter 99 — miscellaneous articles.

17. **Standard International Trade Classification (SITC)** was published by the UN Statistics Division in 1950 and amended in 2007 (revision 4). It is used for classification of all commodities in foreign trade. Statistical numbers of commodity items are based on the decimal system. One digit (0—9) stands for a section, two digits for a division, three digits for a group, four digits for a subgroup and five digits for a heading. The criteria of division are not clearly specified. Some commodities may be grouped according to the criteria of destination, some according to the criteria of raw material.

18. Since 1 January 2000 data on foreign trade turnover are presented in breakdown by PKWiU subheadings on the basis of **Polish Classification of Products and Services**, which comprises goods and services. The structure of this classification is based on NACE classification (European Classification of Types of Activities), CPA (Classification of Products by Activity) and PRODCOM (List of Products). PKWiU is 10-digit adjusted version of KWiU (6-digit classification), which was in force since 1994 as regards classification of services.

19. **The Classification by Broad Economic Categories (BEC)** is a classification used in foreign trade statistics for providing information on export and import distribution directions. In addition, it was designed to serve as a means for converting external trade data compiled on the SITC into end use categories that are meaningful within the framework of the System of National Accounts (SNA), namely categories approximating the three basic classes of goods in the SNA: investment goods, intermediate goods and consumption goods. Specifically, the sub-categories of the BEC can be aggregated to approximate these three classes of goods. This aggregation permits external trade statistics to be considered jointly with other sets of general economic statistics, such as national accounts and industrial statistics, for national, regional or world level economic analysis.

20. **Balance of payments on a transaction basis (in millions of US dollars)** is presented in table 28.

The balance of payments¹ is a statistical statement that provides a systematic summary of economic transactions in a given period of time between Poland and all other countries (i.e., between Polish residents and non-residents). The balance of payments incorporates the current account, capital and financial account, and the official reserve assets.

A. The **"current account"** comprises transaction for goods, services, income and current transfers. **"Goods"**. Trade in goods item of the balance of payments includes the value of exchange of goods with foreign countries which comprises transactions between residents and non-residents:

- which resulted in the change of the ownership of goods; these are mainly the transactions of purchase and sale of goods, the change of the ownership of goods may also result from their free of charge transfer (donations, aid in-kind), as well as the in-kind contributions brought by foreign investors or in the form of financial lease of goods (means of transport, machinery and equipment),
- involving goods for processing; this trade is presented in the balance of payments by its gross value i.e. the value of goods for further processing, whereas upon the further processing, the sum of value of goods for further processing and the value of further processing service, i.e. processing of those goods.

The trade in goods does not include the transactions of purchase and sale of monetary gold executed between central banks. The purchase and sale of monetary gold is shown as a reserve assets item.

The **main source** of data on goods in the Polish balance of payments is Foreign Trade Statistics (FTS) compiled by the Central Statistical Office (CSO) on the basis of INTRASTAT declarations (for intra-European Union trade) as well as from the Single Administrative Documents, SAD (for extra-EU trade); these data are published by the CSO under the foreign trade item.

Due to the fact that the effective international methodological requirements (standards) are nearly the same in case of compilation of trade in goods with foreign countries for the balance of payments and for the national accounts purposes, the NBP and the CSO agreed on the principles of transition from the foreign trade data in the FTS into the trade in goods data in the balance of payments and national accounts. In order to obtain the relevant data, the following corrections must be made:

- the decrease in the data of foreign trade on the import side by the value of costs of transport included in the invoices drawn upon the cif basis;
- additional estimation of the trade in goods.

¹ The international standards were defined in the following publications: *Balance of Payments Manual*, 5th edition, 1993, International Monetary Fund, *Balance of Payments Vademecum*, Eurostat, 2005, *European Union Balance of Payments/International Investment Position Statistical Methods*, European Central Bank, 2004, *System of National Accounts*, 1993, Inter-Secretariat Working Group on National Accounts, *European System of Accounts* ESA 1995, Eurostat, 1996.

Additional estimation of the trade in goods with foreign countries, made for the balance of payments and for national accounts, relates to the turnover which was not registered in the FTS. It concerns two groups of goods: 1) goods transported by tourists (in tourist traffic), which were purchased for resale and 2) other goods transported across the border without either the INTRASTAT declarations or the SAD documents being filled in (these include mainly the exported goods transferred abroad in bigger quantities without either the INTRASTAT declarations or the SAD documents, such as vegetables, fruit, furniture, footwear, clothing).

Transactions concerning repairs on goods are not recorded on INTRASTAT declarations.

"Services". Transport services include the services related to the transport of goods (freight), transport of passengers and other services connected with the above mentioned transport services, e.g. loading and unloading of containers, storage and warehousing, packaging and repackaging, towing and traffic control, maintenance and cleaning of the equipment, rescue operations.

The trade in services concerning foreign travel apply to the non-residents expenditure in Poland and the expenditure of Poles incurred abroad due to the travel. This category includes expenditure regarding the accommodation, catering and services as well as goods purchased by tourists for their own needs (whereas the objects purchased for resale are classified as goods). According to the destination, the expenditures are classified as business travel items (including these of the seasonal and cross-border employees and other business travels) and private travels (health, study and other).

In addition to the transport services and foreign travel, there is a third type of services — other services. The turnover in this category of trade includes a number of transactions related to communication, construction, insurance, finance, and information technology, patent fees, royalties and licence fees, other business services (e.g. merchanting and other trade-related services, operational lease and other business services), personal, cultural, and recreational services as well as government services.

Generally, the revenues include the value of services rendered by residents to non-residents, whereas the expenditures include the value of services rendered by non-residents to residents. On the other hand, in accordance with the international standards, some kinds of services are presented in the balance of payments in a special way. Thus, the construction services are divided into the services rendered abroad (the expenditures include the costs of those services incurred by non-residents) and the ones performed at home (the revenues include the costs of services incurred by non-residents). The merchanting is presented on the net basis (revenues minus expenditures), always on the side of revenues, while the insurance services are expressed as the difference between premiums and claims.

The data related to the trade in transport services come preliminarily from the banking statistics which registers settlements with non-residents. Therefore the data are supplemented with the value of mutual netting of account receivables and account payables between Polish and foreign partners, as well as by the value of services settled through the Polish non-financial corporations' bank accounts held in foreign banks and by the value of services included in the capital groups' settlements (i.e. the so-called netting).

Furthermore, the value of services related to transport of goods is increased by the value of services resulting from the reclassification of a given part of the value of goods. This refers to the necessity of considering the fob-based value of goods in the balance of payments. In the FTS, only the value of export is expressed on the fob basis, whereas the value of imported goods is shown on the cif basis. Thus the decrease in the value of goods and the reclassification of the costs of transport and insurance services to a relevant category of services are required.

The value of export of services related to transport of goods is also increased by the costs of transport rendered by Polish carriers and included in the invoices of trade in goods.

The source of data for the compilation of foreign travel in the balance of payments is Institute of Tourism, which come from border surveys.

Information on other services comes mainly from the statistics provided by banks and from reports received from non-financial corporations involved in the trade in services with non-residents.

In the above described procedure of increasing the value of transport services by the adjustments of trade in goods resulting from the transfer from the cif base to the fob one all services are classified as transport services, while insurance services are not adjusted separately.

Estimation methods. The estimates include:

- transfer from the cif base to the fob one in the area of import of goods included in the FTS,
- share of the transport costs in the payment for the export of goods executed by Polish carriers,
- share of individual types of costs (according to the means of transport) in the above mentioned estimated values.

"Income". Income covers two types of transactions between residents and non-residents: (i) those involving compensation of employees (e.g., border, seasonal, and other short-term workers), and (ii) those involving investment income receipts and payments on external financial assets and liabilities.

Compensation of employees comprises foreign transfers related to payment for work done by employees that means the non-residents employed in Poland and Poles employed abroad, persons who work abroad less than one year.

The new estimation method is used for calculation of compensation of employees. This method rests to a great extent on determining the number of Poles working abroad, period of their employment as well as the level of their compensation and their inclinations to transfer the money to Poland. Major data source for estimating the number of Poles working abroad were the CSO data on migration, data derived from LFS² (household survey made by Polish Central Statistical Office) as well as data from those countries in which Poles have found employment. Remaining elements of the new estimation method have been derived, to a great extent, from the 2007 NBP survey carried out in United Kingdom and Ireland. The comprehensive survey covered in detail social and economic profile of migrants, their activities on foreign labour market and money transfers to Poland.

Estimation process has been divided into two parts. In part one, three states of greatest significance have been selected: United Kingdom, Ireland and Germany as three most popular labour migration destinations. Separate estimation method has been developed for each and every of these countries. Part two included estimations for all other states in which Poles find employment.

Direct investment income. Income on direct investment comprises both incomes on equity capital and on debt. The income on equity comprises dividends attributable to a direct investor and declared for a given reporting year (as regards public companies), share in profit (as regards limited liability companies), transferred profits of branches and reinvested earnings (loss per direct investor is treated as negative reinvested earnings). The revenues on debts, on the other hand, are included in the balance of interest (paid, accrued and due) on loans extended and obtained by direct investors.

Data on income on direct investment resulting from payments executed via Polish banks, that is dividends and interest paid, are supplemented by the information received directly from residents under the non-banking statistics. The data comprise also reinvested income, which since 1996 has been presented as net reinvested income, that excludes loss, in accordance with the OECD recommendations.

Portfolio investment income. The source of information on the income on portfolio investment comprised in the balance of payments consists of data derived from the banking system. These are presented in the breakdown by security type (equity securities, bonds and notes, money market instruments) and by sector of resident paying or receiving the revenue (general government, banks, other sectors). As regards income on equity securities, only dividends are registered in the income category. All other incomes or losses on equity securities (especially income or loss resulting from the difference between purchase price and the price at which a given security was sold) are registered on the financial account of the balance of payments, in the "portfolio investment" category.

Since in the case of debt securities data on payments are the source of information income is not registered on the accrual basis (e.g. accrued interest on zero-coupon bonds).

Other investment income. Income on other investments comprises incomes on the financial investments which are regarded as other investments of the financial account and income on official reserve assets. Income on other investments of the financial account comprises: interest on loans

² Labour Force Survey — survey made by the CSO.

extended and received, interest on deposits including interest on repos, and other payments related to income on property. The amount of interest comprises interest due: paid and unpaid. Data on income are gathered based on reports of Polish banks and economic entities holding their bank accounts with banks abroad as well as taking out and extending loans. The NBP income on reserve assets is shown under the "Other investment income" item.

Not all the data on investment income are registered on accrual basis.

"Current transfers" are defined in the balance of payments as one-way transactions such as donations, free of charge export and import of goods and services under international aid schemes, which are not accompanied by a change in value of external account receivables or account payables. Transfers are executed, both in cash and in kind, in favour of government institutions or other sectors (private).

Funds received or paid by the Polish government sector constitute **government transfers**³. These are the funds received from European Union institutions, countries and international organizations. Funds can be paid in favour of these institutions and countries to finance current expenditure of the government — such as humanitarian aid, medicines, training, etc. These include also membership fees for the EU and international organizations outside the EU. The category includes also taxes and payments made by non-residents in favour of Polish government sector. Revenue from obligatory social insurance and retirement and annuity benefits paid by state social security system (ZUS) in favour of non-residents, and indemnities paid by the government vis-à-vis non-residents constitute other government transfers.

Private transfers (of other sectors) comprise transfers of workers' remittances and other transfers.

"Workers" remittances comprise transfers of wages and salaries of persons working abroad and considered to be residents of the country in which they work. In compliance with the IMF recommendations, a person staying or intending to stay for a year or longer on the territory of a given country is a resident of that country. In such case, funds transferred in favour of the person's family are registered in the "Current transfers" as workers remittances.

"Other transfers" of non-government sector, made in-kind (free of charge transfers of goods and services in foreign trade) and in cash include:

- donations and aid received from abroad, as well as rendered in favour of non-residents, related to execution of objectives not connected with investment (e.g. humanitarian aid, food, clothing, medicines, training),
- taxes and fees in favour of foreign governments,
- membership fees,
- retirement and annuity benefits received by residents from abroad,
- inheritance,
- alimony,
- fines and indemnity (e.g. related to breach of contracts, product forgery, forgery of trademarks, patents),
- competition and lottery winnings,
- fees for transfer of sportsmen.

The source for **government transfers** category in the balance of payments are payments executed via Polish banking sector transfers of obligatory social insurance contributions executed via accounts of Polish entities held with banks abroad.

The new estimation method is used to calculation for workers' remittances. This method rests to a great extent on determining the number of Poles working abroad, period of their employment as well as the level of their compensation and their inclinations to transfer the money to Poland. Major data source for estimating the number of Poles working abroad were the CSO data on migration, data derived from LFS (household survey made by Polish Central Statistical Office) as well as data from these countries in which Poles have found employment. Remaining elements of the new estimation method have been derived, to a great extent, from the 2007 NBP survey carried out in United Kingdom

³ Central government and local government units.

and Ireland. The comprehensive survey covered in detail social and economic profile of migrants, their activeness on foreign labour market and money transfers to Poland.

Estimation process has been divided into two parts. In part one, three states of greatest significance have been selected: United Kingdom, Ireland and Germany as three most popular labour migration destinations. Separate estimation method has been developed for each and every of these countries. Part two included estimations for all other states in which Poles find employment.

Primary source of data on **other transfers** are payments registered by the Polish banking sector, data on imports and exports of goods under free aid registered in trade statistics. Additionally, the category comprises transfers executed via Polish entities' bank accounts held in banks abroad.

In compiling this item of balance of payments the receipts from transfers of workers' remittances recorded as banking sector payments are overvalued, as these comprise all incoming foreign transfers of workers' remittances executed via foreign currency accounts. Since it is difficult to determine for how long a given employee will be working abroad, a simplified principle was adopted in the presentation of the Polish balance of payments. According to this principle the transfers related to wages and salaries made by the employer are evidenced in the Income item, while the transfers made directly by the employees, including cash declared at the border, are evidenced in the Transfers item.

B. "Capital account"

The basic components of the **capital account** in the balance of payments are capital transfers representing transfers of rights to tangible assets, i.e. donations and funds included in non-returnable grants, specially assigned to fixed assets financing, debt write-offs by the creditor, transfer of funds related to the acquisition or disposal of non-financial and non-produced assets. Capital transfers are compiled separately for the government sector and other sectors.

Capital transfers of government sector reflect the value of funds received from EU institutions, countries and international organizations, as well as funds transferred by the Polish government in favour of these institutions. Funds in cash are allocated free of charge to financing investment in fixed assets e.g. construction of roads, motorways, bridges, schools, hospitals, etc. The category of capital transfers of the government sector comprises write-offs of receivables, both principal and interest.

Capital transfers of other sectors comprise donations and grants specially assigned to fixed assets financing, which were received from or transferred abroad by non-government units.

Acquisition and disposal of non-produced non-financial assets comprises purchase and sale of patents, copyrights, licences and trademarks, purchase and sale of land to foreign embassies located in Poland as well as purchase and sale of land by Polish embassies abroad.

Capital transfers of government sector as well as **acquisition and disposal of non-produced non-financial assets** are compiled in the balance of payments based on banking statistics data.

Capital transfers of other sectors are computed on the basis of banking statistics data supplemented with information derived from reports of non-financial corporations which hold their accounts in banks abroad.

C. "Financial account"

The **"financial account"** comprises financial transactions involving direct investment, portfolio investment, other investment, and financial derivatives.

"Direct investment". The NBP compiles data on direct investment in compliance with the definition worked out by the OECD. The term "direct investment abroad" denotes an investment made by a resident entity in one economy ("direct investor") in an entity resident in an economy other than that of the investor ("direct investment enterprise") aimed at attaining a long-term profit from the capital involved. The direct investment enterprise denotes an enterprise in which direct investor owns at least 10% of ordinary shares (that is 10% share in equity) or 10% of voting rights at the general meeting of stockholders or shareholders.

The direct investment capital comprises equity capital, paid in cash or in kind, capital adjustment, reinvested income and other capital (mostly credits extended by investors, the so-called intercompany loans and trade credits).

Reinvested income denotes the part of profits, attributable to a direct investor, which remains in the direct investment enterprise and which is allocated to its further development. As mentioned earlier, in

accordance with the OECD and IMF new methodology, beginning from 1996, the reinvested income has been computed on the net basis, that is after loss deduction.

Data on Polish direct investment abroad and foreign direct investment in Poland are compiled based on survey on Polish direct investors and Polish direct investment enterprises.

"Portfolio investment". Equity securities comprise all kinds of shares and equity, including investment certificates (shares) of collective investment funds. These comprise also collective investment fund shares and depository receipts (e.g. ADR or GDR).

Debt securities comprise all kinds of long-term and short-term debt securities including government bonds, corporate bonds, T-bills, short-term corporate debt securities and negotiable certificates of deposit. Debt securities are classified as long-term securities or money market (short-term) instruments based on their original maturities. Long-term debt securities are securities with original maturity of at least one year. All other debt securities are classified as money market instruments (short-term debt securities). Debt securities category comprises also debt securities with embedded financial derivatives (e.g. convertible bonds or callable/puttable bonds).

Financial derivatives (i.e. those that constitute a separate financial instrument) are excluded from the portfolio investment category and registered under "Financial derivatives" item — a separate category of the balance of payments. Repo transactions are also excluded from the portfolio investment category and registered in "Other investment" category.

Data on payments reported by the banking system are the source of data on portfolio investments item in the balance of payments. Data on transactions are collected on an aggregated basis. Breakdowns of data by securities issuer sector (on the liabilities side) and securities holder sector (on the assets side) are available.

Data on turnover do not allow for identification of unpaid interest accrued on debt securities (lack of data enabling breakdown of transaction value into the value of securities' principal and interest).

The "Financial derivatives" category comprises all derivatives with symmetrical risk such as futures, forwards, swaps as well as instruments with unsymmetrical risk such as options. At the moment also the profit or loss on transactions involving financial derivatives is classified into this category.

The Polish banking system is the source of data on financial derivatives item in the balance of payments on transaction basis.

All financial flows resulting from settlements of transactions involving financial derivatives, except for returnable initial margin, are registered in the financial derivatives category. Hence the category comprises also variation margins and option premiums. Data are registered on the gross basis.

"Other investment" comprises all financial transactions that are not covered by direct investment, portfolio investment, financial derivatives and official reserve assets. Other investment covers: trade credits, loans, currency and deposits as well as other assets and liabilities.

Since 2003 transaction on trade credits have been estimated on the basis of stocks of assets and liabilities related to advances extended and deferred payments in imports and exports of goods and services. Until 2002 **trade credits** were presented as changes in stock of appropriate assets and liabilities.

Extended and received **credits and loans**, apart from the breakdown into long-term (with original maturity exceeding one year) and short-term (with original maturity of up to one year), are registered in a breakdown by the sectors of economy. Credit turnover comprises not only drawings and repayments of loans in the form of goods and services delivery but also cancellation, interest capitalization and credit restructuring.

On the assets side the **currency and deposits** comprise: for the banking sector — transactions estimated based on changes in stocks of current accounts (Nostro) and deposits held by Polish banks abroad, foreign currency banknotes and coins held in banks' vaults as well as reverse repos; for other sectors — directly collected transactions on accounts held with banks abroad. On the liabilities side these comprise: for the banking sector — transactions estimated based on changes in stocks of non-resident banks' current accounts (Vostro) and deposits, non-resident non-banks' current accounts and deposits held with Polish banks and repos, and the repo transactions (on liabilities side) made by the NBP.

The **"other assets"** item shows increase in arrears related to unpaid interest and principal instalments on credits extended by the Polish government.

The **"other liabilities"** item shows increase in arrears related to unpaid interest and principal instalments on credits taken out by non-financial corporations.

Data on other investment of the government sector, banking sector and the NBP are gathered on the basis of reports received from Polish banks. Data on other investment of non-government and non-banking sector are gathered based on reports received from economic entities which hold their bank accounts in banks abroad and take out or extend credits and loans.

E. "Reserve assets"

Official **"reserve assets"** comprise transactions with non-residents related to: monetary gold, reserve position in the IMF, foreign exchange and other claims, in convertible currencies.

Official reserve assets item comprises balance of transactions executed by the NBP with respect to instruments included in official reserve assets, including turnover on currency and deposits in banks abroad, transactions executed in foreign currencies at the NBP counters, turnover of foreign securities, repos, transactions on financial derivatives and change in reserve position in the IMF as well as purchase and sale of monetary gold.

Data on official reserve assets are collected in original currencies, based on NBP reports. Transactions are registered in market prices.

21. External debt of Poland is presented in table 29.

The National Bank of Poland reports information on Poland's external debt in accordance with the following definition: "Gross external debt is the amount, at any given time, of disbursed and outstanding contractual liabilities of residents of a country to non-residents to repay principal, with or without interest, or to pay interest, with or without principal". This definition was defined as "the core definition".

The above definition refers to gross debt, i.e. it refers to the particular foreign liabilities of Poland (with no deduction of Polish assets abroad). The term "contractual liabilities" stands for formal obligation to make a specific payment (of principal instalment and/or interest). This excludes equity participations from external debt. The phrase "principal with or without interest" means that the concept of external debt also includes non-interest-bearing liabilities, as these also involve a "contractual" obligation to repay. The phrase "interest with or without principal" signifies that the concept of external debt also incorporates liabilities with non-stated maturity (e.g. undated bonds). The term "disbursed and outstanding" excludes potential liabilities, e.g. the undistributed portions of existing credit facilities.

The distinction between domestic and external (foreign) debt is based solely on the criterion of residence, regardless of the currency involved.

The following categories of financial instrument have been included in the concept of external debt:

- a) intercompany loans;
- b) current balances and time deposits held by non-residents at Polish banks;
- c) debt securities held by foreign portfolio investors;
- d) trade credits;
- e) other loans and credits (including financial leases);
- f) other foreign liabilities (arrears of principal and interest).

Objaśnienia znaków umownych

- Kreska (—) — zjawisko nie występowało.
- Zero (0) — zjawisko istniało w wielkości mniejszej od 0,5.
- Kropka (.) — zupełny brak informacji albo brak informacji wiarygodnych.
- Znak x — wypełnienie pozycji jest nie-
możliwe lub niecelowe.
- „W tym” — oznacza, że nie podaje się
wszystkich składników sumy.

***Descriptions of arbitrary symbols
adopted by the editors***

- Dash (—) — magnitude zero.*
- Zero (0) — magnitude not zero, but less
than 0,5 of a unit.*
- Dot (.) — data not available or not reliable.*
- Symbol x — not applicable.*
- “Of which” — indicates that not all elements
of the sum are given.*

Ważniejsze skróty

- UE — Unia Europejska
- EFTA — Europejskie Stowarzyszenie Wol-
nego Handlu
- OECD — Organizacja Współpracy Gospodar-
czej i Rozwoju
- SITC — Międzynarodowa Standardowa Kła-
syfikacja Handlu
- CN — Nomenklatura Scalona (CN)
- PCN — Polska Scalona Nomenklatura To-
warowa Handlu Zagranicznego
(PCN)
- PKWiU — Polska Klasyfikacja Wyrobów
i Usług
- BEC — Klasyfikacja Towarowa Handlu Za-
granicznego według Głównych Ka-
tegorii Ekonomicznych

More important abbreviations

- EU — European Union*
- EFTA — European Free Trade Association*
- OECD — Organization for Economic Coope-
ration and Development*
- SITC — Standard International Trade Clas-
sification*
- CN — Combined Nomenclature*
- PCN — Polish Combined Nomenclature*
- PKWiU — Polish Classification of Products and
Services*
- BEC — Classification by Broad Economic
Categories*

HANDEL ZAGRANICZNY POLSKI
— DANE ZBIORCZE
FOREIGN TRADE OF POLAND
— SUMMARY DATA

TABL. 1. OBROTYS HANDLU ZAGRANICZNEGO ORAZ GŁÓWNI PARTNERZY (ceny bieżące)
 FOREIGN TRADE TURNOVER AND MAJOR PARTNERS (current prices)

WYSZCZEGÓLNIENIE SPECIFICATION	Wartość w mln dol. USA Value in mln USD	Pierwszy partner First partner		Drugi partner Second partner		Trzeci partner Third partner	
		nazwa kraju name of country	udział w % in %	nazwa kraju name of country	udział w % in %	nazwa kraju name of country	udział w % in %
1929 Import Imports	342,2	Niemcy Germany	27,3	Stany Zjednoczo- ne United States	12,5	W. Brytania United Kingdom	8,5
Eksport Exports	309,5	Niemcy Germany	31,2	Czechosłowacja Czechoslovakia	10,5	Austria Austria	10,5
Saldo Balance	-32,7						
1938 Import Imports	247,0	Niemcy Germany	14,5	Stany Zjednoczo- ne United States	12,2	W. Brytania United Kingdom	11,4
Eksport Exports	225,1	W. Brytania United Kingdom	18,2	Niemcy Germany	14,5	Szwecja Sweden	6,0
Saldo Balance	-21,9						
1950 Import Imports	668,2	ZSRR USSR	28,8	Czechosłowacja Czechoslovakia	13,2	NRD Democratic Repu- blic of Germany	11,5
Eksport Exports	634,3	ZSRR USSR	24,3	NRD Democratic Repu- blic of Germany	13,9	Czechosłowacja Czechoslovakia	9,2
Saldo Balance	-33,9						
1955 Import Imports	931,8	ZSRR USSR	33,7	NRD Democratic Repu- blic of Germany	13,1	Czechosłowacja Czechoslovakia	8,5
Eksport Exports	919,7	ZSRR USSR	30,5	NRD Democratic Repu- blic of Germany	13,6	W. Brytania United Kingdom	8,5
Saldo Balance	-12,1						
1960 Import Imports	1495,0	ZSRR USSR	31,2	NRD Democratic Repu- blic of Germany	12,5	Czechosłowacja Czechoslovakia	8,5
Eksport Exports	1325,5	ZSRR USSR	29,4	NRD Democratic Repu- blic of Germany	9,4	Czechosłowacja Czechoslovakia	8,5
Saldo Balance	-169,5						
1965 Import Imports	2340,3	ZSRR USSR	31,1	NRD Democratic Repu- blic of Germany	11,6	Czechosłowacja Czechoslovakia	10,4
Eksport Exports	2227,9	ZSRR USSR	35,1	Czechosłowacja Czechoslovakia	9,4	NRD Democratic Repu- blic of Germany	6,9
Saldo Balance	-112,4						
1970 Import Imports	3607,5	ZSRR USSR	37,7	NRD Democratic Repu- blic of Germany	11,1	Czechosłowacja Czechoslovakia	8,6
Eksport Exports	3547,6	ZSRR USSR	35,3	NRD Democratic Repu- blic of Germany	9,3	Czechosłowacja Czechoslovakia	7,5
Saldo Balance	-59,9						
1975 Import Imports	12545,4	ZSRR USSR	25,3	RFN Federal Republic of Germany	8,1	NRD Democratic Repu- blic of Germany	7,5
Eksport Exports	10289,4	ZSRR USSR	31,5	NRD Democratic Repu- blic of Germany	9,2	Czechosłowacja Czechoslovakia	8,0
Saldo Balance	-2256,0						

TABL. 1. OBROTY HANDLU ZAGRANICZNEGO ORAZ GŁÓWNI PARTNERZY (dok.)
 FOREIGN TRADE TURNOVER AND MAJOR PARTNERS (cont.)

WYSZCZEGÓLNIENIE SPECIFICATION	Wartość w mln dol. USA Value in mln USD	Pierwszy partner First partner		Drugi partner Second partner		Trzeci partner Third partner	
		nazwa kraju name of country	udział w % in %	nazwa kraju name of country	udział w % in %	nazwa kraju name of country	udział w % in %
1980 Import Imports	19089,3	ZSRR USSR	33,1	RFN Federal Republic of Germany	6,7	NRD Democratic Repu- blic of Germany	6,6
Eksport Exports	16996,8	ZSRR USSR	31,2	RFN Federal Republic of Germany	8,1	Czechosłowacja Czechoslovakia	6,9
Saldo Balance	-2092,5						
1985 Import Imports	10836,4	ZSRR USSR	34,4	RFN Federal Republic of Germany	9,0	NRD Democratic Repu- blic of Germany	6,1
Eksport Exports	11489,4	ZSRR USSR	28,4	RFN Federal Republic of Germany	8,7	Czechosłowacja Czechoslovakia	6,2
Saldo Balance	+653,0						
1990 Import Imports	9527,7	Niemcy Germany	20,1	ZSRR USSR	19,8	Włochy Italy	7,5
Eksport Exports	14321,6	Niemcy Germany	25,1	ZSRR USSR	15,3	W. Brytania United Kingdom	7,1
Saldo Balance	+4793,9						
1995 Import Imports	29049,7	Niemcy Germany	26,6	Włochy Italy	8,5	Rosja Russian Federation	6,7
Eksport Exports	22894,9	Niemcy Germany	38,3	Holandia Netherlands	5,6	Rosja Russian Federation	5,6
Saldo Balance	-6154,8						
2000 Import Imports	48940,2	Niemcy Germany	23,9	Rosja Russian Federation	9,4	Włochy Italy	8,3
Eksport Exports	31651,3	Niemcy Germany	34,9	Włochy Italy	6,3	Francja France	5,2
Saldo Balance	-17288,9						
2004 Import Imports	88156,4	Niemcy Germany	24,4	Włochy Italy	7,9	Rosja Russian Federation	7,2
Eksport Exports	73781,2	Niemcy Germany	30,1	Włochy Italy	6,1	Francja France	6,0
Saldo Balance	-14375,2						
2005 Import Imports	101538,8	Niemcy Germany	24,7	Rosja Russian Federation	8,9	Włochy Italy	7,1
Eksport Exports	89378,1	Niemcy Germany	28,2	Francja France	6,2	Włochy Italy	6,1
Saldo Balance	-12160,7						
2006 Import Imports	125645,3	Niemcy Germany	24,0	Rosja Russian Federation	9,7	Włochy Italy	6,8
Eksport Exports	109584,1	Niemcy Germany	27,2	Włochy Italy	6,5	Francja France	6,2
Saldo Balance	-16061,2						
2007 Import Imports	164172,5	Niemcy Germany	24,1	Rosja Russian Federation	8,7	Chiny China	7,1
Eksport Exports	138785,0	Niemcy Germany	25,9	Włochy Italy	6,6	Francja France	6,1
Saldo Balance	-25387,5						

U w a g a. Nazwy krajów odnoszą się do lat prezentacji; import do 1990 r. na warunkach fob.
 N o t e. Country names are relative to years of presentation; imports until 1990 according to fob.

TABL. 2. OBROTYS HANDLU ZAGRANICZNEGO WEDŁUG GRUP KRAJÓW (ceny bieżące)
FOREIGN TRADE TURNOVER BY GROUPS OF COUNTRIES (current prices)

WYSZCZEGÓLNIENIE SPECIFICATION	Ogółem Total	W tym Of which					
		OECD OECD	kraje rozwinięte ^a developed countries ^a			kraje roz- wijające się ^b developing countries ^b	kraje Europy Środk.-Wsch. ^c Central and East European Countries ^c
			razem total	UE ^d EU ^d	EFTA EFTA		
W milionach złotych In million zlotys							
Import 2003 Imports	265133,5	207121,7	183811,5 ^e 205041,7 ^f	162113,8 ^e 183385,4 ^f	7909,4	34419,4 ^e 33995,3 ^f	46902,6 ^e 26096,5 ^f
2004	325596,3	249747,5	247268,9	222256,8	8494,4	46140,8	32186,6
2005	328192,0	244575,0	240614,3	215164,8	8863,2	49615,7	37962,0
2006	394030,0	284788,8	276795,0 ^e 279519,4 ^f	249061,4 ^e 251785,8 ^f	9484,2	68368,0	48867,0 ^e 46142,6 ^f
2007	456828,4	331259,1	324787,4	293184,1	9628,4	83667,1	48373,9
Eksport 2003 Exports	208944,3	174696,2	156331,4 ^e 181422,5 ^f	143682,4 ^e 168840,0 ^f	6139,0	11618,6 ^e 10716,1 ^f	40994,3 ^e 16805,7 ^f
2004	272102,4	226578,7	232019,3	215584,5	6822,0	15622,5	24460,6
2005	288780,8	236551,5	241374,8	222890,6	8642,5	18427,4	28978,6
2006	343779,0	279155,2	286000,8 ^e 291285,7 ^f	266154,6 ^e 271439,5 ^f	9534,6	20823,9	36954,3 ^e 31669,4 ^f
2007	386555,6	308266,2	325000,5	304935,4	10050,5	23448,0	38107,1
Saldo 2003 Balance	-56189,2	-32425,5	-27480,1 ^e -23619,2 ^f	-18431,4 ^e -14545,4 ^f	-1770,4	-22800,8 ^e -23279,2 ^f	-5908,3 ^e -9290,8 ^f
2004	-53493,9	-23168,8	-15249,6	-6672,3	-1672,4	-30518,3	-7726,0
2005	-39411,2	-8023,5	+760,5	+7725,8	-220,7	-31188,3	-8983,4
2006	-50251,0	-5633,6	+9205,8 ^e +11766,3 ^f	+17093,2 ^e +19653,7 ^f	+50,4	-47544,1	-11912,7 ^e -14473,2 ^f
2007	-70272,8	-22992,9	+213,1	+11751,3	+422,1	-60219,1	-10266,8

^a Obroty krajów rozwiniętych od 1 maja 2004 r. powiększono o obroty 8 krajów, które z tym dniem przystąpiły do UE, tj.: Cypr, Estonia, Litwę, Łotwę, Republikę Czeską, Słowację, Słowenię, Węgry oraz od 1 stycznia 2007 r. — Bułgarię i Rumunię. ^b Obroty krajów rozwijających się od 1 maja 2004 r. nie obejmują obrotów z Cyprzem i Chorwacją. ^c Obroty krajów Europy Środkowo-Wschodniej od 1 maja 2004 r. nie obejmują obrotów z: Estonią, Litwą, Łotwą, Republiką Czeską, Słowacją, Słowenią, Węgrami oraz od 1 stycznia 2007 r. — Bułgarią i Rumunią, a obejmują obroty z Chorwacją. ^d Obroty z krajami UE od 1 maja 2004 r. obejmują: Austrię, Belgię, Cypr, Danię, Estonię, Finlandię, Francję, Grecję, Hiszpanię, Irlandię, Litwę, Luksemburg, Łotwę, Malte, Niemcy, Niderlandy, Niemcy, Portugalie, Republikę Czeską, Słowację, Słowenię, Szwecję, Węgry, W. Brytanię, Włochy oraz od 1 stycznia 2007 r. — Bułgarię i Rumunię. ^{e, f} Dane za 2003 r. i 2006 r. podane w zakresie: ^e — rzeczywistym, ^f — porównywalnym.

^a Trade turnover of developed countries has been enlarged since 1 May 2004 by trade turnover of 8 countries, which have entered into the EU, that is: Cyprus, Estonia, Lithuania, Latvia, Czech Republic, Slovakia, Slovenia, Hungary as well as since 1 January 2007 — Bulgaria and Romania. ^b Trade turnover of developing countries does not cover since 1 May 2004 trade turnover with Cyprus and Croatia. ^c Trade turnover of Central and East European Countries, since 1 May 2004, does not cover trade turnover with: Estonia, Lithuania, Latvia, Czech Republic, Slovakia, Slovenia, Hungary as well as since 1 January 2007 — Bulgaria and Romania and covers trade turnover with Croatia. ^d Trade turnover with EU countries covers since 1 May 2004: Austria, Belgium, Cyprus, Denmark, Estonia, Finland, France, Greece, Spain, Ireland, Lithuania, Luxembourg, Latvia, Malta, Netherlands, Germany, Portugal, Czech Republic, Slovakia, Slovenia, Sweden, Hungary, United Kingdom, Italy as well as since 1 January 2007 — Bulgaria and Romania. ^{e, f} Data for the year 2003 and 2006 in: ^e — real condition, ^f — comparable condition.

TABL. 2. OBROTYS HANDLU ZAGRANICZNEGO WEDŁUG GRUP KRAJÓW (cd.)
FOREIGN TRADE TURNOVER BY GROUPS OF COUNTRIES (cont.)

WYSZCZEGÓLNIENIE SPECIFICATION	Ogółem Total	W tym Of which					
		OECD OECD	kraje rozwinięte ^a developed countries ^a			kraje rozwijające się ^b developing countries ^b	kraje Europy Środk.-Wsch. ^c Central and East European Countries ^c
			razem total	UE ^d EU ^d	EFTA EFTA		
W milionach dolarów USA In million USD							
Import 2003 Imports	68003,9	53115,4	47137,5 ^e 52581,7 ^f	41573,9 ^e 47028,7 ^f	2029,1	8827,2 ^e 8718,4 ^f	12039,2 ^e 6703,8 ^f
2004	88156,4	67564,0	66890,4	60110,4	2310,5	12515,9	8750,1
2005	101538,8	75700,3	74476,9	66595,5	2754,9	15338,7	11723,2
2006	125645,3	90741,2	88182,1 ^e 89054,0 ^f	79333,9 ^e 80205,7 ^f	3026,3	21871,0	15592,2 ^e 14720,3 ^f
2007	164172,5	118938,0	116587,0	105226,4	3457,3	30149,7	17435,8
Eksport 2003 Exports	53576,9	44791,4	40082,4 ^e 46515,5 ^f	36842,5 ^e 43292,5 ^f	1569,3	2983,1 ^e 2751,1 ^f	10511,4 ^e 4310,3 ^f
2004	73781,2	61381,8	62851,1	58366,9	1871,3	4263,7	6666,4
2005	89378,1	73258,3	74746,6	69013,9	2687,6	5688,1	8943,4
2006	109584,1	88910,5	91089,4 ^e 92781,4 ^f	84738,1 ^e 86430,1 ^f	3052,2	6662,4	11832,3 ^e 10140,3 ^f
2007	138785,0	110572,0	116573,3	109366,6	3609,8	8482,1	13729,6
Saldo 2003 Balance	-14427,0	-8324,0	-7055,1 ^e -6066,2 ^f	-4731,4 ^e -3736,2 ^f	-459,8	-5844,1 ^e -5967,3 ^f	-1527,8 ^e -2393,5 ^f
2004	-14375,2	-6182,2	-4039,3	-1743,5	-439,2	-8252,2	-2083,7
2005	-12160,7	-2442,0	+269,7	+2418,4	-67,3	-9650,6	-2779,8
2006	-16061,2	-1830,7	+2907,3 ^e +3727,4 ^f	+5404,2 ^e +6224,4 ^f	+25,9	-15208,6	-3759,9 ^e -4580,0 ^f
2007	-25387,5	-8366,0	-13,7	+4140,2	+152,5	-21667,6	-3706,2

^a Obroty krajów rozwiniętych od 1 maja 2004 r. powiększono o obroty 8 krajów, które z tym dniem przystąpiły do UE, tj.: Cypr, Estonia, Litwę, Łotwę, Republikę Czeską, Słowację, Słowenię, Węgry oraz od 1 stycznia 2007 r. — Bułgarię i Rumunię. ^b Obroty krajów rozwijających się od 1 maja 2004 r. nie obejmują obrotów z Cyprzem i Chorwacją. ^c Obroty krajów Europy Środkowo-Wschodniej od 1 maja 2004 r. nie obejmują obrotów z: Estonią, Litwą, Łotwą, Republiką Czeską, Słowacją, Słowenią, Węgrami oraz od 1 stycznia 2007 r. — Bułgarią i Rumunią, a obejmują obroty z Chorwacją. ^d Obroty z krajami UE od 1 maja 2004 r. obejmują: Austrię, Belgię, Cypr, Danię, Estonię, Finlandię, Francję, Grecję, Hiszpanię, Irlandię, Litwę, Luksemburg, Łotwę, Malte, Niemcy, Niemcy, Portugalie, Republikę Czeską, Słowację, Słowenię, Szwecję, Węgry, W. Brytanię, Włochy oraz od 1 stycznia 2007 r. — Bułgarię i Rumunię. ^{e, f} Dane za 2003 r. i 2006 r. podane w zakresie: ^e — rzeczywistym, ^f — porównywalnym.

^a Trade turnover of developed countries has been enlarged since 1 May 2004 by trade turnover of 8 countries, which have entered into the EU, that is: Cyprus, Estonia, Lithuania, Latvia, Czech Republic, Slovakia, Slovenia, Hungary as well as since 1 January 2007 — Bulgaria and Romania. ^b Trade turnover of developing countries does not cover since 1 May 2004 trade turnover with Cyprus and Croatia. ^c Trade turnover of Central and East European Countries, since 1 May 2004, does not cover trade turnover with: Estonia, Lithuania, Latvia, Czech Republic, Slovakia, Slovenia, Hungary as well as since 1 January 2007 — Bulgaria and Romania and covers trade turnover with Croatia. ^d Trade turnover with EU countries covers since 1 May 2004: Austria, Belgium, Cyprus, Denmark, Estonia, Finland, France, Greece, Spain, Ireland, Lithuania, Luxembourg, Latvia, Malta, Netherlands, Germany, Portugal, Czech Republic, Slovakia, Slovenia, Sweden, Hungary, United Kingdom, Italy as well as since 1 January 2007 — Bulgaria and Romania. ^{e, f} Data for the year 2003 and 2006 in: ^e — real condition, ^f — comparable condition.

TABL. 2. OBROTYS HANDLU ZAGRANICZNEGO WEDŁUG GRUP KRAJÓW (cd.)
FOREIGN TRADE TURNOVER BY GROUPS OF COUNTRIES (cont.)

WYSZCZEGÓLNIENIE SPECIFICATION	Ogółem Total	W tym Of which						
		OECD OECD	kraje rozwinięte ^a developed countries ^a			kraje roz- wijające się ^b developing countries ^b	kraje Europy Środk.-Wsch. ^c Central and East European Countries ^c	
			razem total	UE ^d EU ^d	EFTA EFTA			
W milionach euro In million euro								
Import 2003 Imports	60353,8	47131,2	<u>41831,0^e</u> 46656,1 ^f	<u>36895,7^e</u> 41730,3 ^f	1797,1	<u>7831,6^e</u> 7734,6 ^f	<u>10691,2^e</u> 5963,1 ^f	
	2004	71354,3	54697,7	54153,1	48669,1	1868,8	10127,0	7074,2
	2005	81169,7	60467,5	59484,4	53200,0	2189,4	12283,9	9401,4
	2006	100784,1	72838,8	<u>70792,4^e</u> 71489,0 ^f	<u>63697,5^e</u> 64394,1 ^f	2426,9	17499,7	<u>12492,0^e</u> 11795,4 ^f
	2007	120389,5	87278,6	85569,0	77240,0	2537,1	22061,9	12758,6
Eksport 2003 Exports	47526,4	39741,2	<u>35574,1^e</u> 41270,7 ^f	<u>32700,9^e</u> 38412,5 ^f	1391,0	<u>2648,5^e</u> 2443,2 ^f	<u>9303,8^e</u> 3812,5 ^f	
	2004	59698,0	49670,6	50856,4	47231,7	1510,1	3447,3	5394,3
	2005	71423,5	58505,9	59699,5	55135,6	2133,6	4553,8	7170,2
	2006	87925,9	71408,0	<u>73155,7^e</u> 74505,7 ^f	<u>68079,0^e</u> 69429,0 ^f	2437,3	5327,9	<u>9442,3^e</u> 8092,3 ^f
	2007	101838,7	81193,7	85601,5	80316,0	2647,9	6189,2	10048,0
Saldo 2003 Balance	-12827,4	-7390,0	<u>-6256,9^e</u> -5385,4 ^f	<u>-4194,8^e</u> -3317,8 ^f	-406,1	<u>-5183,1^e</u> -5291,4 ^f	<u>-1387,4^e</u> -2150,6 ^f	
	2004	-11656,3	-5027,1	-3296,7	-1437,4	-358,7	-6679,7	-1679,9
	2005	-9746,2	-1961,6	+215,1	+1935,6	-55,8	-7730,1	-2231,2
	2006	-12858,2	-1430,8	<u>+2363,3^e</u> +3016,7 ^f	<u>+4381,5^e</u> +5034,9 ^f	+10,4	-12171,8	<u>-3049,7^e</u> -3703,1 ^f
	2007	-18550,8	-6084,9	+32,5	+3076,0	+110,8	-15872,7	-2710,6

^a Obroty krajów rozwiniętych od 1 maja 2004 r. powiększono o obroty 8 krajów, które z tym dniem przystąpiły do UE, tj.: Cypr, Estonia, Litwa, Łotwa, Republika Czeska, Słowacja, Słowenia, Węgry oraz od 1 stycznia 2007 r. — Bułgaria i Rumunia. ^b Obroty krajów rozwijających się od 1 maja 2004 r. nie obejmują obrotów z Cyprzem i Chorwacją. ^c Obroty krajów Europy Środkowo-Wschodniej od 1 maja 2004 r. nie obejmują obrotów z: Estonią, Litwą, Łotwą, Republiką Czeską, Słowacją, Słowenią, Węgrami oraz od 1 stycznia 2007 r. — Bułgarią i Rumunią, a obejmują obroty z Chorwacją. ^d Obroty z krajami UE od 1 maja 2004 r. obejmują: Austrię, Belgię, Cypr, Danię, Estonię, Finlandię, Francję, Grecję, Hiszpanię, Irlandię, Litwę, Luksemburg, Łotwę, Malte, Niemcy, Niderlandy, Niemcy, Portugalie, Republikę Czeską, Słowację, Słowenię, Szwecję, Węgry, W. Brytanię, Włochy oraz od 1 stycznia 2007 r. — Bułgarię i Rumunię. ^{e, f} Dane za 2003 r. i 2006 r. podane w zakresie: ^e — rzeczywistym, ^f — porównywalnym.

^a Trade turnover of developed countries has been enlarged since 1 May 2004 by trade turnover of 8 countries, which have entered into the EU, that is: Cyprus, Estonia, Lithuania, Latvia, Czech Republic, Slovakia, Slovenia, Hungary as well as since 1 January 2007 — Bulgaria and Romania. ^b Trade turnover of developing countries does not cover since 1 May 2004 trade turnover with Cyprus and Croatia. ^c Trade turnover of Central and East European Countries, since 1 May 2004, does not cover trade turnover with: Estonia, Lithuania, Latvia, Czech Republic, Slovakia, Slovenia, Hungary as well as since 1 January 2007 — Bulgaria and Romania and covers trade turnover with Croatia. ^d Trade turnover with EU countries covers since 1 May 2004: Austria, Belgium, Cyprus, Denmark, Estonia, Finland, France, Greece, Spain, Ireland, Lithuania, Luxembourg, Latvia, Malta, Netherlands, Germany, Portugal, Czech Republic, Slovakia, Slovenia, Sweden, Hungary, United Kingdom, Italy as well as since 1 January 2007 — Bulgaria and Romania. ^{e, f} Data for the year 2003 and 2006 in: ^e — real condition, ^f — comparable condition.

TABL. 2. OBROTYS HANDLU ZAGRANICZNEGO WEDŁUG GRUP KRAJÓW (dok.)
FOREIGN TRADE TURNOVER BY GROUPS OF COUNTRIES (cont.)

WYSZCZEGÓLNIENIE SPECIFICATION	Ogółem Total	W tym Of which					
		OECD OECD	kraje rozwinięte ^a developed countries ^a			kraje roz- wijające się ^b developing countries ^b	kraje Europy Środk.-Wsch. ^c Central and East European Countries ^c
			razem total	UE ^d EU ^d	EFTA EFTA		
W odsetkach In %							
Import 2003 Imports	100,0	78,1	$\frac{69,3^e}{77,3^f}$	$\frac{61,1^e}{69,2^f}$	3,0	$\frac{13,0^e}{12,9^f}$	$\frac{17,7^e}{9,8^f}$
2004	100,0	76,7	75,9	68,3	2,6	14,2	9,9
2005	100,0	74,5	73,3	65,6	2,7	15,1	11,6
2006	100,0	72,3	$\frac{70,2^e}{70,9^f}$	$\frac{63,2^e}{63,9^f}$	2,4	17,4	$\frac{12,4^e}{11,7^f}$
2007	100,0	72,5	71,1	64,2	2,1	18,3	10,6
Eksport 2003 Exports	100,0	83,6	$\frac{74,8^e}{86,8^f}$	$\frac{68,8^e}{80,8^f}$	2,9	$\frac{5,6^e}{5,1^f}$	$\frac{19,6^e}{8,1^f}$
2004	100,0	83,3	85,3	79,2	2,5	5,7	9,0
2005	100,0	81,9	83,6	77,2	3,0	6,4	10,0
2006	100,0	81,2	$\frac{83,2^e}{84,7^f}$	$\frac{77,4^e}{79,0^f}$	2,8	6,1	$\frac{10,7^e}{9,2^f}$
2007	100,0	79,7	84,1	78,9	2,6	6,1	9,8

^a Obroty krajów rozwiniętych od 1 maja 2004 r. powiększono o obroty 8 krajów, które z tym dniem przystąpiły do UE, tj.: Cypr, Estonia, Litwa, Łotwę, Republikę Czeską, Słowację, Słowenię, Węgry oraz od 1 stycznia 2007 r. — Bułgarię i Rumunię. ^b Obroty krajów rozwijających się od 1 maja 2004 r. nie obejmują obrotów z Cyprzem i Chorwacją. ^c Obroty krajów Europy Środkowo-Wschodniej od 1 maja 2004 r. nie obejmują obrotów z: Estonią, Litwą, Łotwą, Republiką Czeską, Słowacją, Słowenią, Węgrami oraz od 1 stycznia 2007 r. — Bułgarią i Rumunią, a obejmują obroty z Chorwacją. ^d Obroty z krajami UE od 1 maja 2004 r. obejmują: Austrię, Belgię, Cypr, Danię, Estonię, Finlandię, Francję, Grecję, Hiszpanię, Irlandię, Litwę, Luksemburg, Łotwę, Malte, Niemcy, Niemcy, Portugalie, Republikę Czeską, Słowację, Słowenię, Szwecję, Węgry, W. Brytanię, Włochy oraz od 1 stycznia 2007 r. — Bułgarię i Rumunię. ^{e, f} Dane za 2003 r. i 2006 r. podane w zakresie: ^e — rzeczywistym, ^f — porównywalnym.

U w a g a. Dane za 2004 r. podane w zakresie porównywalnym, tj. za okres od 1 stycznia do 30 kwietnia 2004 r. przeliczone na warunki po 1 maja 2004 r., tzn. dla zmienionych grupowań krajów po przystąpieniu nowych państw do Unii Europejskiej.

^a Trade turnover of developed countries has been enlarged since 1 May 2004 by trade turnover of 8 countries, which have entered into the EU, that is: Cyprus, Estonia, Lithuania, Latvia, Czech Republic, Slovakia, Slovenia, Hungary as well as since 1 January 2007 — Bulgaria and Romania. ^b Trade turnover of developing countries does not cover since 1 May 2004 trade turnover with Cyprus and Croatia. ^c Trade turnover of Central and East European Countries, since 1 May 2004, does not cover trade turnover with: Estonia, Lithuania, Latvia, Czech Republic, Slovakia, Slovenia, Hungary as well as since 1 January 2007 — Bulgaria and Romania and covers trade turnover with Croatia. ^d Trade turnover with EU countries covers since 1 May 2004: Austria, Belgium, Cyprus, Denmark, Estonia, Finland, France, Greece, Spain, Ireland, Lithuania, Luxembourg, Latvia, Malta, Netherlands, Germany, Portugal, Czech Republic, Slovakia, Slovenia, Sweden, Hungary, United Kingdom, Italy as well as since 1 January 2007 — Bulgaria and Romania. ^{e, f} Data for the year 2003 and 2006 in: ^e — real condition, ^f — comparable condition.

N o t e. Data for the year 2004 given in comparable scope — for the period 1st January—30th April 2004 converted into conditions after 1st May 2004, that is to say for the changed grouping of countries after the new Member States' accession to the European Union.

TABL. 3. OBROTYS HANDLU ZAGRANICZNEGO NA 1 MIESZKAŃCA (ceny bieżące)
FOREIGN TRADE TURNOVER PER CAPITA (current prices)

LATA YEARS	Import Imports			Eksport Exports		
	w złotych in zlotys	w euro in euro	w dolarach USA in USD	w złotych in zlotys	w euro in euro	w dolarach USA in USD
2003	6941,54	1580	1780	5470,44	1244	1403
2004	8527,87	1869	2309	7126,78	1564	1932
2005	8600,12	2127	2661	7567,37	1872	2342
2006	10333,23	2643	3295	9015,43	2306	2874
2007	11985,21	3159	4307	10141,56	2672	3641

TABL. 4. DYNAMIKA I WSKAŹNIKI CEN TRANSAKCYJNYCH OBROTÓW HANDLU
ZAGRANICZNEGO
VOLUME INDICES AND TRANSACTION PRICE INDICES OF EXTERNAL TRADE

LATA YEARS	Wskaźniki dynamiki — ceny stałe <i>Indices of dynamics — constant prices</i>		Wskaźniki cen <i>Indices of prices</i>		
	importu cif <i>imports cif</i>	eksportu <i>exports</i>	importu cif <i>imports cif</i>	eksportu <i>exports</i>	<i>terms of trade</i>
1980=100					
1985	88,4	107,7	259,2	248,1	95,7
1990	88,3	147,2	14417,7	14608,2	101,3
1993	164,2	138,5	25477,5	27790,0	109,1
1994	186,2	163,8	32407,4	35793,5	110,4
1995	224,4	191,2	38629,6	43381,7	112,3
1996	287,2	209,7	42917,5	46895,6	109,3
1997	350,4	238,4	48754,3	52945,1	108,6
1998	401,5	260,8	49924,4	56545,4	113,3
1999	419,2	266,0	53519,0	61125,6	114,2
2000	464,5	333,3	56409,0	61859,1	109,7
2001	479,4	372,6	52911,6	59384,7	112,2
2002	514,4	403,5	53758,2	61997,6	115,3
2003	556,6	479,0	58596,4	65221,5	111,3
2004	652,9	566,2	61350,4	71874,1	117,2
2005	686,9	626,2	58773,7	68927,3	117,3
2006	802,3	727,0	60419,4	70650,5	116,9
2007	923,4	795,3	60842,3	72558,1	119,3
1990=100					
1993	186,0	94,1	176,7	190,3	107,7
1994	210,9	111,3	224,8	245,1	109,0
1995	254,1	129,9	268,0	297,1	110,9
1996	325,2	142,5	297,7	321,2	107,9
1997	396,7	162,0	338,2	362,6	107,2
1998	454,7	177,3	346,3	387,3	111,8
1999	474,7	180,8	371,2	418,7	112,8
2000	526,0	226,5	391,2	423,7	108,3
2001	542,8	253,2	366,9	406,8	110,9
2002	582,4	274,2	372,8	424,7	113,9
2003	630,2	325,5	406,4	446,8	109,9
2004	739,2	384,7	425,5	492,4	115,7
2005	777,6	425,5	407,6	472,2	115,8
2006	908,2	494,0	419,0	484,0	115,5
2007	1045,3	540,4	421,9	497,1	117,8

TABL. 4. DYNAMIKA I WSKAŹNIKI CEN TRANSAKCYJNYCH OBROTÓW HANDLU
ZAGRANICZNEGO (dok.)
VOLUME INDICES AND TRANSACTION PRICE INDICES OF EXTERNAL TRADE (cont.)

LATA YEARS	Wskaźniki dynamiki — ceny stale <i>Indices of dynamics — constant prices</i>		Wskaźniki cen <i>Indices of prices</i>		
	importu cif <i>imports cif</i>	eksportu <i>exports</i>	importu cif <i>imports cif</i>	eksportu <i>exports</i>	<i>terms of trade</i>
1995=100					
1998	179,0	136,5	129,2	130,3	100,9
1999	186,8	139,2	138,5	140,9	101,7
2000	207,0	174,4	146,0	142,6	97,7
2001	213,6	195,0	136,9	136,9	100,0
2002	229,2	211,2	139,1	142,9	102,7
2003	248,0	250,7	151,6	150,3	99,1
2004	290,9	296,3	158,7	165,6	104,3
2005	306,0	327,7	152,0	158,8	104,5
2006	357,4	380,5	156,3	162,8	104,2
2007	411,4	416,3	157,4	167,2	106,2
2000=100					
2002	110,7	121,1	95,3	100,2	105,1
2003	119,8	143,7	103,9	105,4	101,4
2004	140,5	169,9	108,8	116,2	106,8
2005	147,8	187,9	104,2	111,4	106,9
2006	172,6	218,2	107,1	114,2	106,6
2007	198,7	238,7	107,8	117,3	108,8
Rok poprzedni=100 Previous year=100					
1984	108,6	109,5	114,7	113,1	98,6
1985	107,9	101,3	122,0	125,0	102,5
1986	104,9	104,9	117,1	119,3	101,9
1987	104,5	104,8	140,8	146,0	103,7
1988	109,4	109,1	165,7	170,1	102,7
1989	101,5	100,2	277,4	323,4	116,6
1990	82,1	113,7	734,1	614,4	83,7
1991	137,8	97,6	130,2	118,7	91,2
1992	113,9	97,4	116,5	127,6	109,5
1993	118,5	98,9	116,5	125,6	107,8
1994	113,4	118,3	127,2	128,8	101,3
1995	120,5	116,7	119,2	121,2	101,7
1996	128,0	109,7	111,1	108,1	97,3
1997	122,0	113,7	113,6	112,9	99,4
1998	114,6	109,4	102,4	106,8	104,3
1999	104,4	102,0	107,2	108,1	100,8
2000	110,8	125,3	105,4	101,2	96,0
2001	103,2	111,8	93,8	96,0	102,3
2002	107,3	108,3	101,6	104,4	102,8
2003	108,2	118,7	109,0	105,2	96,5
2004	117,3	118,2	104,7	110,2	105,3
2005	105,2	110,6	95,8	95,9	100,1
2006	116,8	116,1	102,8	102,5	99,7
2007	115,1	109,4	100,7	102,7	102,0

TABL. 5. IMPORT I EKSPORT WEDŁUG SEKCJI NOMENKLATURY CN W 2007 R.
 IMPORTS AND EXPORTS BY SECTIONS ACCORDING TO CN IN 2007
 A. CENY BIEŻĄCE^a A. CURRENT PRICES^a

Kod sekcji Code of section	SEKCJE SECTIONS	W milionach złotych In million zlotys			W milionach euro In million euro		
		import imports	eksport exports	saldo balance	import imports	eksport exports	saldo balance
I	Zwierzęta żywe; produkty pochodzenia zwierzęcego <i>Live animals; animal products</i>	6601,0	13526,0	6925,0	1741	3565	1824
II	Produkty pochodzenia roślinnego <i>Vegetable products</i>	9797,7	7383,1	-2414,6	2577	1947	-630
III	Tłuszcze i oleje <i>Fats and oils</i>	1473,3	935,4	-537,9	389	247	-142
IV	Przetwory spożywcze <i>Prepared foodstuffs</i>	12746,7	16433,3	3686,6	3364	4331	967
V	Produkty mineralne <i>Mineral products</i>	49685,8	15813,2	-33872,6	13119	4163	-8956
VI	Produkty przemysłu chemicznego <i>Products of the chemical industry</i>	40430,9	20283,8	-20147,1	10648	5346	-5302
VII	Tworzywa sztuczne i kauczuk oraz artykuły z nich <i>Plastics and rubber and articles thereof</i>	33512,3	24402,9	-9109,4	8825	6426	-2399
VIII	Skóry i artykuły z nich <i>Raw hides and skins, articles thereof</i>	3040,1	1470,8	-1569,3	801	388	-413
IX	Drewno i artykuły z drewna <i>Wood and articles of wood</i>	4674,1	9966,6	5292,5	1232	2622	-1390
X	Ścier drzewny, papier, tektura i artykuły z nich <i>Pulp of wood, paper, paperboard and articles thereof</i>	12424,7	11308,2	-1116,5	3275	2980	-295
XI	Materiały i artykuły włókiennicze <i>Textiles and textile articles</i>	19396,0	12998,3	-6397,7	5108	3422	-1686
XII	Obuwie, nakrycia głowy itp. <i>Footwear, headgear and articles thereof</i>	2193,1	1404,8	-788,3	576	369	-207
XIII	Artykuły z kamienia, wyroby ceramiczne, szkło <i>Articles of stone, ceramic products, glass</i>	6734,0	8772,2	2038,2	1774	2310	536
XIV	Perły, kamienie szlachetne, metale szlachetne i artykuły z nich <i>Pearls, precious stones, metals and articles thereof</i>	1068,6	1993,6	925,0	282	525	243
XV	Metale nieszlachetne i artykuły z nich <i>Base metals and articles thereof</i>	57866,8	51389,2	-6477,6	15235	13529	-1706
XVI	Maszyny i urządzenia, sprzęt elektryczny i elektrotechniczny <i>Machinery and mechanical appliances, electrical and electrotechnical equipment</i>	112114,4	96329,1	-15785,3	29561	25391	-4170
XVII	Sprzęt transportowy <i>Transport equipment</i>	52163,9	64095,2	11931,3	13733	16889	3156
XVIII	Przyrządy i aparaty optyczne, fotograficzne, pomiarowe, kontrolne itp. <i>Optical, photographic, measuring, checking instruments and apparatus thereof</i>	11005,0	3139,4	-7865,6	2908	827	-2081
XIX	Broń i amunicja <i>Arms and ammunition</i>	361,0	185,2	-175,8	96	49	-47
XX	Artykuły przemysłowe różne — meble, prefabrykaty budynków, zabawki itp. <i>Miscellaneous manufactured articles</i>	7953,7	24575,8	16622,1	2097	6473	4376
XXI	Dzieła sztuki, przedmioty kolekcjonerskie i antyki ^b <i>Works of art, collectors' pieces and antiques^b</i>	11585,4	149,6	-11435,8	3052	39	-3013

^a Niedokładności, które mogą pojawić się w sumowaniu lub w saldach, wynikają z przyjętych zaokrągleń. ^b Patrz „Uwagi wstępne” na str. 13.

^a Inaccuracies in totals or in trade balance figures may appear due to adopted roundings of numbers. ^b See "Introductory comments" on page 24.

TABL. 5. IMPORT I EKSPORT WEDŁUG SEKCJI NOMENKLATURY CN W 2007 R. (dok.)
 IMPORTS AND EXPORTS BY SECTIONS ACCORDING TO CN IN 2007 (cont.)
 B. WSKAŹNIKI B. INDICES

Kod sekcji Code of section	SEKCJE SECTIONS	Wskaźniki dynamiki — ceny stałe <i>Indices of dynamics — constant prices</i>		Wskaźniki cen transakcyjnych <i>Transaction price indices</i>		
		2006=100				
		import <i>imports</i>	eksport <i>exports</i>	import <i>imports</i>	eksport <i>exports</i>	<i>terms of trade</i>
I	Zwierzęta żywe; produkty pochodzenia zwierzęcego <i>Live animals; animal products</i>	126,1	104,1	95,0	105,9	111,5
II	Produkty pochodzenia roślinnego <i>Vegetable products</i>	119,8	104,2	106,4	117,7	110,6
III	Tłuszcze i oleje <i>Fats and oils</i>	93,0	139,3	114,9	100,7	87,6
IV	Przetwory spożywcze <i>Prepared foodstuffs</i>	114,2	105,3	103,7	107,0	103,2
V	Produkty mineralne <i>Mineral products</i>	110,4	91,6	100,1	104,1	104,0
VI	Produkty przemysłu chemicznego <i>Products of the chemical industry</i>	110,7	110,6	98,8	105,5	106,8
VII	Tworzywa sztuczne i kauczuk oraz artykuły z nich <i>Plastics and rubber and articles thereof</i>	112,6	110,9	101,6	103,5	101,9
VIII	Skóry i artykuły z nich <i>Raw hides and skins, articles thereof</i>	104,8	111,9	98,2	94,7	96,4
IX	Drewno i artykuły z drewna <i>Wood and articles of wood</i>	107,0	93,5	111,8	116,8	104,5
X	Ścier drzewny, papier, tektura i artykuły z nich . . <i>Pulp of wood, paper, paperboard and articles thereof</i>	106,5	112,5	103,7	100,9	97,3
XI	Materiały i artykuły włókiennicze <i>Textiles and textile articles</i>	108,0	104,0	99,9	101,4	101,5
XII	Obuwie, nakrycia głowy itp. <i>Footwear, headgear and articles thereof</i>	99,7	100,9	118,8	104,3	87,8
XIII	Artykuły z kamienia, wyroby ceramiczne, szkło . . <i>Articles of stone, ceramic products, glass</i>	124,7	104,4	100,5	108,2	107,7
XIV	Perły, kamienie szlachetne, metale szlachetne i artykuły z nich <i>Pearls, precious stones, metals and articles thereof</i>	133,6	94,2	105,3	104,1	98,9
XV	Metale nieszlachetne i artykuły z nich <i>Base metals and articles thereof</i>	118,8	107,0	104,2	106,5	102,2
XVI	Maszyny i urządzenia, sprzęt elektryczny i elektro- techniczny <i>Machinery and mechanical appliances, electrical and electrotechnical equipment</i>	116,6	120,2	95,9	97,8	102,0
XVII	Sprzęt transportowy <i>Transport equipment</i>	119,3	108,4	103,3	101,1	97,9
XVIII	Przyrządy i aparaty optyczne, fotograficzne, pomiarowe, kontrolne itp. <i>Optical, photographic, measuring, checking instruments and apparatus thereof</i>	134,5	118,3	108,4	90,8	83,8
XIX	Broń i amunicja <i>Arms and ammunition</i>	201,5	101,7	81,1	403,0	496,9
XX	Artykuły przemysłowe różne — meble, prefabrykaty budynków, zabawki itp. <i>Miscellaneous manufactured articles</i>	116,3	106,6	103,4	102,2	98,8
XXI	Dzieła sztuki, przedmioty kolekcjonerskie i antyki ^b <i>Works of art, collectors' pieces and antiques^b</i>	.	100,8	.	102,7	.

^b Patrz „Uwagi wstępne” na str. 13.

^b See "Introductory comments" on page 24.

TABL. 6. IMPORT I EKSPORT WEDŁUG SEKCJI NOMENKLATURY SITC
IMPORTS AND EXPORTS BY SECTIONS ACCORDING TO SITC

LATA YEARS	Ogółem Total	Żywność i zwierzęta żywe Food and live animals	Napoje i tytoń Beverages and tobacco	Surowce niejadalne z wyjątkiem paliw Crude materials inedible, except fuels	Paliwa mineralne, smary i materiały pochodne Mineral fuels, lubricants and related materials	Oleje, tłuszcze, woski zwierzęce i roślinne Animal and vegetable oils, fats and waxes
Ceny bieżące — w milionach złotych Current prices — in million zlotys						
Import Imports						
2004	325596,3	15556,2	1385,3	11005,1	29806,2	1238,9
2005	328192,0	17365,1	1712,9	9913,4	37654,4	1097,8
2006	394030,0	19704,6	2011,4	11992,5	41017,0	1389,4
2007	456828,4	24169,7	2618,0	13665,4	45241,0	1368,1
Eksport Exports						
2004	272102,4	21008,8	1266,4	7033,9	14857,3	180,1
2005	288780,8	25313,4	1788,5	6483,3	15247,0	414,1
2006	343779,0	28991,6	2497,7	7839,5	15451,5	621,0
2007	386555,6	32490,8	3221,5	8942,7	14700,0	770,4
Saldo Balance						
2004	-53493,9	+5452,6	-118,9	-3971,2	-14948,9	-1058,8
2005	-39411,2	+7948,3	+75,6	-3430,1	-22407,4	-683,7
2006	-50251,0	+9287,0	+486,3	-4153,0	-25565,5	-768,4
2007	-70272,8	+8321,1	+603,5	-4722,7	-30541,0	-597,7
Ceny bieżące — w milionach euro Current prices — in million euro						
Import Imports						
2004	71354,3	3419,4	305,7	2414,2	6565,4	272,1
2005	81169,7	4298,9	425,4	2450,3	9325,0	271,8
2006	100784,1	5045,5	514,5	3063,8	10478,0	355,5
2007	120389,5	6369,1	692,1	3600,8	11946,6	361,0
Eksport Exports						
2004	59698,0	4623,2	280,3	1543,5	3266,2	40,3
2005	71423,5	6261,9	441,7	1602,4	3771,7	102,8
2006	87925,9	7413,5	637,9	2003,3	3954,4	159,0
2007	101838,7	8563,4	849,2	2353,7	3870,6	203,1
Saldo Balance						
2004	-11656,3	+1203,8	-25,4	-870,7	-3299,2	-231,8
2005	-9746,2	+1963,0	+16,3	-847,9	-5553,3	-169,0
2006	-12858,2	+2368,0	+123,4	-1060,5	-6523,6	-196,5
2007	-18550,8	+2194,3	+157,1	-1247,1	-8076,0	-157,9

TABL. 6. IMPORT I EKSPORT WEDŁUG SEKCJI NOMENKLATURY SITC (cd.)
IMPORTS AND EXPORTS BY SECTIONS ACCORDING TO SITC (cont.)

LATA YEARS	Chemikalia i produkty pokrewne <i>Chemicals and related products</i>	Towary przemysłowe sklasyfikowane głównie według surowca <i>Manufactured goods classified chiefly by material</i>	Maszyny, urządzenia i sprzęt transportowy <i>Machinery and transport equipment</i>	Różne wyroby przemysłowe <i>Miscellaneous manufactured articles</i>	Towary i transakcje niesklasyfiko- wane w SITC <i>Commodities and transaction not classified elsewhere in SITC</i>
Ceny bieżące — w milionach złotych Current prices — in million zlotys					
Import Imports					
2004	46138,1	67624,5	125965,7	26805,1	71,2
2005	46796,9	67953,5	117722,5	27821,8	153,7
2006	53134,8	82042,8	141638,0	31383,8	9715,7
2007	59385,0	97118,0	162614,8	39263,6	11659,9
Eksport Exports					
2004	17499,6	63620,4	105538,2	41036,5	61,2
2005	19607,0	65181,0	112793,3	41854,8	98,4
2006	24569,2	79304,5	138358,6	45951,3	194,1
2007	28381,2	89677,0	157938,3	50259,0	174,7
Saldo Balance					
2004	-28638,5	-4004,1	-20427,5	+14231,4	-10,0
2005	-27189,9	-2772,5	-4929,2	+14033,0	-55,3
2006	-28565,6	-2738,3	-3279,4	+14567,5	-9521,6
2007	-31003,8	-7441,0	-4676,5	+10995,4	-11485,2
Ceny bieżące — w milionach euro Current prices — in million euro					
Import Imports					
2004	10095,9	14814,3	27574,2	5877,2	15,9
2005	11564,4	16797,4	29112,4	6886,1	38,0
2006	13585,1	20969,9	36238,7	8028,1	2505,0
2007	15638,6	25577,5	42855,5	10351,4	3072,1
Eksport Exports					
2004	3846,0	13941,2	23145,7	8997,8	13,8
2005	4849,1	16111,9	27910,5	10347,0	24,5
2006	6281,3	20271,1	35399,3	11756,7	49,4
2007	7478,4	23611,7	41624,4	13237,9	46,3
Saldo Balance					
2004	-6249,9	-873,1	-4428,5	+3120,6	-2,1
2005	-6715,3	-685,5	-1201,9	+3460,9	-13,5
2006	-7303,8	-698,8	-839,4	+3728,6	-2455,6
2007	-8160,2	-1965,8	-1231,1	+2886,5	-3025,8

TABL. 6. IMPORT I EKSPORT WEDŁUG SEKCJI NOMENKLATURY SITC (cd.)
 IMPORTS AND EXPORTS BY SECTIONS ACCORDING TO SITC (cont.)

LATA YEARS	Ogółem Total	Żywność i zwierzęta żywe Food and live animals	Napoje i tytoń Beverages and tobacco	Surowce niejadalne z wyjątkiem paliw Crude materials inedible, except fuels	Paliwa mineralne, smary i materiały pochodne Mineral fuels, lubricants and related materials	Oleje, tłuszcze, woski zwierzęce i roślinne Animal and vegetable oils, fats and waxes
Ceny stałe — rok poprzedni=100 Constant prices — previous year=100						
Import Imports						
2004	117,3	119,5	164,1	115,6	107,5	117,1
2005	105,2	120,7	132,2	92,9	102,5	106,2
2006	116,8	113,1	117,7	118,3	93,5	126,9
2007	115,1	120,1	125,9	106,5	111,2	86,5
Eksport Exports						
2004	118,2	123,2	170,4	107,4	102,9	257,9
2005	110,6	122,3	142,6	95,3	103,8	276,1
2006	116,1	112,0	132,6	104,8	104,4	141,2
2007	109,4	102,8	126,2	105,5	93,2	123,6
Wskaźniki cen w złotych — rok poprzedni=100 Price indices in zlotys — previous year=100						
Import Imports						
2004	104,7	106,1	98,9	119,8	114,9	104,7
2005	95,8	92,5	93,5	97,0	123,2	83,4
2006	102,8	100,3	99,8	102,3	116,5	99,7
2007	100,7	102,1	103,4	107,0	99,2	113,8
Eksport Exports						
2004	110,2	107,4	107,7	121,5	160,3	99,6
2005	95,9	98,5	99,0	96,7	98,9	83,3
2006	102,5	102,3	105,3	115,4	97,1	106,2
2007	102,7	109,0	102,2	108,1	102,1	100,4
Terms of trade						
2004	105,3	101,2	108,9	101,4	139,5	95,1
2005	100,1	106,5	105,9	99,7	80,3	99,9
2006	99,7	102,0	105,5	112,8	83,3	106,5
2007	102,0	106,8	98,8	101,0	102,9	88,2

TABL. 6. IMPORT I EKSPORT WEDŁUG SEKCJI NOMENKLATURY SITC (dok.)
IMPORTS AND EXPORTS BY SECTIONS ACCORDING TO SITC (cont.)

LATA YEARS	Chemikalia i produkty pokrewne <i>Chemicals and related products</i>	Towary przemysłowe sklasyfikowane głównie według surowca <i>Manufactured goods classified chiefly by material</i>	Maszyny, urządzenia i sprzęt transportowy <i>Machinery and transport equipment</i>	Różne wyroby przemysłowe <i>Miscellaneous manufactured articles</i>	Towary i transakcje niesklasyfiko- wane w SITC <i>Commodities and transaction not classified elsewhere in SITC</i>
Ceny stałe — rok poprzedni=100 <i>Constant prices — previous year=100</i>					
Import <i>Imports</i>					
2004	118,1	113,3	122,1	113,4	33,5
2005	110,4	108,9	99,3	112,1	225,2
2006	112,6	117,9	119,1	116,2	.
2007	112,0	114,8	116,6	118,2	.
Eksport <i>Exports</i>					
2004	115,9	111,7	127,6	109,4	143,0
2005	116,1	105,4	112,7	108,3	167,4
2006	117,3	111,2	123,7	110,3	192,6
2007	110,8	105,5	114,8	108,6	87,7
Wskaźniki cen w złotych — rok poprzedni=100 <i>Price indices in zlotys — previous year=100</i>					
Import <i>Imports</i>					
2004	99,9	107,1	102,3	102,7	104,7
2005	91,9	92,3	94,1	92,6	95,9
2006	100,8	102,4	101,0	97,1	.
2007	99,8	102,8	98,5	105,8	.
Eksport <i>Exports</i>					
2004	110,9	114,9	104,8	105,0	110,2
2005	96,5	97,2	94,8	94,2	95,9
2006	106,8	109,4	99,2	99,5	102,5
2007	104,3	107,2	99,4	100,7	102,7
Terms of trade					
2004	111,0	107,3	102,4	102,2	105,3
2005	105,0	105,3	100,7	101,7	100,0
2006	106,0	106,8	98,2	102,5	.
2007	104,5	104,3	100,9	95,2	.

TABL. 7. STRUKTURA IMPORTU I EKSPORTU WEDŁUG SEKCJI NOMENKLATURY SITC
COMPOSITION OF IMPORTS AND EXPORTS BY SECTIONS
ACCORDING TO SITC NOMENCLATURE

LATA YEARS	Żywność i zwierzęta żywe <i>Food and live animals</i>	Napoje i tytoń <i>Beverages and tobacco</i>	Surowce niejadalne z wyjątkiem paliw <i>Crude materials inedible, except fuels</i>	Paliwa mineralne, smary i materiały pochodne <i>Mineral fuels, lubricants and related materials</i>	Oleje, tłuszcze, woski zwierzęce i roślinne <i>Animal and vegetable oils, fats and waxes</i>	Chemia kalia i produkty pokrewne <i>Chemicals and related products</i>	Towary przemysłowe sklasyfikowane głównie według surowca <i>Manufactured goods classified chiefly by material</i>	Maszyny, urządzenia i sprzęt transportowy <i>Machine- ry and transport equipment</i>	Różne wyroby przemysłowe <i>Miscellaneous manufactured articles</i>	Towary i transakcje nie sklasyfikowane w SITC <i>Commodities and transaction not classified elsewhere in SITC</i>
Ceny bieżące Current prices Import Imports										
1985	8,3	0,9	9,3	22,2	0,8	8,9	13,6	30,6	5,1	0,3
1990	5,6	1,6	6,5	21,9	0,4	8,6	11,5	37,5	6,4	0,0
1995	8,0	0,7	5,4	9,1	0,7	15,0	21,6	29,9	9,3	0,3
2000	5,2	0,4	3,4	10,8	0,3	14,1	20,0	37,0	8,6	0,2
2004	4,8	0,4	3,4	9,1	0,4	14,2	20,8	38,7	8,2	0,0
2005	5,3	0,5	3,0	11,5	0,3	14,3	20,7	35,9	8,5	0,0
2006	5,0	0,5	3,0	10,4	0,3	13,5	20,8	35,9	8,1	2,5
2007	5,3	0,6	3,0	9,9	0,3	13,0	21,2	35,6	8,6	2,5
Eksport Exports										
1985	7,5	0,7	7,2	15,7	0,2	6,1	15,0	39,4	6,8	1,4
1990	10,9	0,5	6,8	10,7	0,2	9,2	23,0	26,2	7,5	5,0
1995	9,2	0,7	4,5	8,2	0,2	7,7	27,5	21,1	20,9	0,0
2000	7,5	0,4	2,8	5,1	0,1	6,8	24,8	34,2	18,3	0,0
2004	7,7	0,5	2,6	5,4	0,1	6,4	23,4	38,8	15,1	0,0
2005	8,8	0,6	2,2	5,3	0,1	6,8	22,6	39,1	14,5	0,0
2006	8,4	0,7	2,3	4,5	0,2	7,1	23,1	40,2	13,4	0,1
2007	8,4	0,8	2,3	3,8	0,2	7,3	23,2	40,9	13,0	0,1
Ceny stałe 2000 r. Constant prices 2000 Import Imports										
1995	8,3	1,0	6,2	15,7	0,5	13,6	18,7	26,6	9,2	0,3
2000	5,2	0,4	3,4	10,8	0,3	14,1	20,0	37,0	8,6	0,2
2004	4,5	0,5	3,1	8,8	0,3	14,5	20,7	38,9	8,9	0,0
2005	5,1	0,6	2,7	8,5	0,3	15,2	21,4	36,7	9,4	0,0
2006	4,9	0,6	2,7	6,8	0,4	14,5	21,4	37,2	9,3	2,1
2007	5,2	0,7	2,5	6,6	0,3	14,1	21,3	37,6	9,6	2,2
Eksport Exports										
1995	7,9	1,0	3,9	9,3	0,1	7,2	25,9	25,7	19,0	0,0
2000	7,5	0,4	2,8	5,1	0,1	6,8	24,8	34,2	18,3	0,0
2004	8,0	0,4	2,1	3,5	0,1	6,8	21,6	43,3	14,2	0,0
2005	8,8	0,6	1,8	3,2	0,2	7,2	20,3	44,0	13,9	0,0
2006	8,4	0,6	1,6	2,9	0,2	7,2	19,5	46,4	13,1	0,1
2007	7,8	0,7	1,5	2,4	0,3	7,2	18,7	48,4	12,9	0,0

TABL. 8. WSKAŹNIKI CEN TRANSAKCYJNYCH I TERMS OF TRADE DLA WAŻNIEJSZYCH KRAJÓW WEDŁUG SEKCJI SITC
TRANSACTION PRICE INDICES AND TERMS OF TRADE FOR MAJOR COUNTRIES BY SITC SECTIONS

WYSZCZEGÓLNIENIE SPECIFICATION	2006			2007		
	eksport exports	import imports	terms of trade	eksport exports	import imports	terms of trade
	rok poprzedni=100			previous year=100		
Niemcy Germany						
OGÓŁEM TOTAL	102,5	102,1	100,4	102,1	101,6	100,5
Żywność i zwierzęta żywe Food and live animals	104,3	103,0	101,3	111,3	100,0	111,3
Napoje i tytoń Beverages and tobacco	100,9	98,5	102,4	97,5	99,6	97,9
Surowce niejadalne z wyjątkiem paliw Crude materials inedible, except fuels	117,0	107,4	108,9	104,3	97,0	107,5
Paliwa mineralne, smary i materiały pochodne Mineral fuels, lubricants and related materials	92,4	109,9	84,1	106,3	100,9	105,4
Oleje, tłuszcze, woski zwierzęce i roślinne Animal and vegetable oils, fats and waxes	114,2	100,1	114,1	98,2	117,2	83,8
Chemikalia i produkty pokrewne Chemicals and related products	108,0	98,4	109,8	104,7	98,9	105,9
Towary przemysłowe sklasyfikowane głównie według surowca Manufactured goods classified chiefly by material	106,7	104,5	102,1	106,8	102,8	103,9
Maszyny, urządzenia i sprzęt transportowy Machinery and transport equipment	99,4	102,6	96,9	98,1	102,4	95,8
Różne wyroby przemysłowe Miscellaneous manufactured articles	99,8	93,9	106,3	98,4	101,2	97,2
Towary i transakcje niesklasyfikowane w SITC Commodities and transactions not classified elsewhere in SITC
Włochy Italy						
OGÓŁEM TOTAL	98,7	99,2	99,5	101,0	99,8	101,2
Żywność i zwierzęta żywe Food and live animals	99,3	93,7	106,0	100,4	103,5	97,0
Napoje i tytoń Beverages and tobacco	110,1	97,2	113,3	102,4	98,7	103,7
Surowce niejadalne z wyjątkiem paliw Crude materials inedible, except fuels	118,0	84,4	139,8	107,6	99,6	108,0
Paliwa mineralne, smary i materiały pochodne Mineral fuels, lubricants and related materials	90,3	126,3	71,5	100,1	100,3	99,8
Oleje, tłuszcze, woski zwierzęce i roślinne Animal and vegetable oils, fats and waxes	87,4	96,0	91,0	103,9	90,8	114,4
Chemikalia i produkty pokrewne Chemicals and related products	105,7	96,5	109,5	106,8	98,9	108,0
Towary przemysłowe sklasyfikowane głównie według surowca Manufactured goods classified chiefly by material	100,9	101,8	99,1	110,3	100,1	110,2
Maszyny, urządzenia i sprzęt transportowy Machinery and transport equipment	96,7	99,2	97,5	98,6	99,5	99,1
Różne wyroby przemysłowe Miscellaneous manufactured articles	105,7	99,0	106,8	98,6	100,1	98,5
Towary i transakcje niesklasyfikowane w SITC Commodities and transactions not classified elsewhere in SITC

TABL. 8. WSKAŹNIKI CEN TRANSAKCYJNYCH I TERMS OF TRADE DLA WAŻNIEJSZYCH KRAJÓW WEDŁUG SEKCJI SITC (cd.)
TRANSACTION PRICE INDICES AND TERMS OF TRADE FOR MAJOR COUNTRIES BY SITC SECTIONS (cont.)

WYSZCZEGÓLNIENIE SPECIFICATION	2006			2007		
	eksport exports	import imports	terms of trade	eksport exports	import imports	terms of trade
	rok poprzedni=100			previous year=100		
Francja France						
OGÓŁEM TOTAL	101,3	100,4	100,9	102,2	101,0	101,2
Żywność i zwierzęta żywe Food and live animals	105,8	95,7	110,6	109,8	96,6	113,7
Napoje i tytoń Beverages and tobacco	128,9	101,6	126,9	102,4	93,8	109,2
Surowce niejadalne z wyjątkiem paliw Crude materials inedible, except fuels	108,3	102,3	105,9	108,7	99,9	108,8
Paliwa mineralne, smary i materiały pochodne Mineral fuels, lubricants and related materials	81,7	96,4	84,8	108,6	96,0	113,1
Oleje, tłuszcze, woski zwierzęce i roślinne Animal and vegetable oils, fats and waxes	72,3	74,0	97,7	94,4	96,0	98,3
Chemikalia i produkty pokrewne Chemicals and related products	100,3	103,2	97,2	105,0	98,1	107,0
Towary przemysłowe sklasyfikowane głównie według surowca Manufactured goods classified chiefly by material	118,1	100,7	117,3	110,8	98,9	112,0
Maszyny, urządzenia i sprzęt transportowy Machinery and transport equipment	96,3	99,8	96,5	98,3	103,6	94,9
Różne wyroby przemysłowe Miscellaneous manufactured articles	93,5	94,8	98,6	97,6	107,5	90,8
Towary i transakcje niesklasyfikowane w SITC Commodities and transactions not classified elsewhere in SITC
W. Brytania United Kingdom						
OGÓŁEM TOTAL	102,8	99,6	103,2	101,3	101,7	99,6
Żywność i zwierzęta żywe Food and live animals	101,5	102,0	99,5	100,1	96,4	103,8
Napoje i tytoń Beverages and tobacco	102,4	80,3	127,5	92,3	104,2	88,6
Surowce niejadalne z wyjątkiem paliw Crude materials inedible, except fuels	99,5	99,5	100,0	102,3	96,8	105,7
Paliwa mineralne, smary i materiały pochodne Mineral fuels, lubricants and related materials	108,4	105,9	102,4	100,6	105,4	95,4
Oleje, tłuszcze, woski zwierzęce i roślinne Animal and vegetable oils, fats and waxes	59,9	88,7	67,5	81,9	99,1	82,6
Chemikalia i produkty pokrewne Chemicals and related products	120,4	99,1	121,5	106,1	101,8	104,2
Towary przemysłowe sklasyfikowane głównie według surowca Manufactured goods classified chiefly by material	108,7	92,0	118,2	106,0	101,4	104,5
Maszyny, urządzenia i sprzęt transportowy Machinery and transport equipment	100,6	107,5	93,6	99,4	102,6	96,9
Różne wyroby przemysłowe Miscellaneous manufactured articles	97,8	88,0	111,1	102,3	98,4	104,0
Towary i transakcje niesklasyfikowane w SITC Commodities and transactions not classified elsewhere in SITC

TABL. 8. WSKAŹNIKI CEN TRANSAKCYJNYCH I TERMS OF TRADE DLA WAŻNIEJSZYCH KRAJÓW WEDŁUG SEKCJI SITC (dok.)
TRANSACTION PRICE INDICES AND TERMS OF TRADE FOR MAJOR COUNTRIES BY SITC SECTIONS (cont.)

WYSZCZEGÓLNIENIE SPECIFICATION	2006			2007		
	eksport exports	import imports	terms of trade	eksport exports	import imports	terms of trade
	rok poprzedni=100			previous year=100		
Rosja Russian Federation						
OGÓŁEM TOTAL	102,1	116,9	87,3	100,3	99,6	100,7
Żywność i zwierzęta żywe Food and live animals	104,7	110,6	94,7	100,1	116,0	86,3
Napoje i tytoń Beverages and tobacco	99,4	73,0	136,2	115,0	82,5	139,4
Surowce niejadalne z wyjątkiem paliw Crude materials inedible, except fuels	117,7	85,9	137,0	104,6	112,0	93,4
Paliwa mineralne, smary i materiały pochodne Mineral fuels, lubricants and related materials	110,4	119,6	92,3	94,0	98,0	95,9
Oleje, tłuszcze, woski zwierzęce i roślinne Animal and vegetable oils, fats and waxes	95,4	139,5	68,4	93,6	119,2	78,5
Chemikalia i produkty pokrewne Chemicals and related products	108,9	110,2	98,8	95,3	104,5	91,2
Towary przemysłowe sklasyfikowane głównie według surowca Manufactured goods classified chiefly by material	100,1	104,3	96,0	102,5	105,8	96,9
Maszyny, urządzenia i sprzęt transportowy Machinery and transport equipment	100,9	107,9	93,5	100,9	99,9	101,0
Różne wyroby przemysłowe Miscellaneous manufactured articles	98,8	91,0	108,6	100,6	106,6	94,4
Towary i transakcje niesklasyfikowane w SITC Commodities and transactions not classified elsewhere in SITC
Republika Czeska Czech Republic						
OGÓŁEM TOTAL	.	.	.	101,5	101,0	100,5
Żywność i zwierzęta żywe Food and live animals	.	.	.	101,0	113,2	89,2
Napoje i tytoń Beverages and tobacco	.	.	.	99,8	106,8	93,4
Surowce niejadalne z wyjątkiem paliw Crude materials inedible, except fuels	.	.	.	106,3	106,4	99,9
Paliwa mineralne, smary i materiały pochodne Mineral fuels, lubricants and related materials	.	.	.	101,0	101,9	99,1
Oleje, tłuszcze, woski zwierzęce i roślinne Animal and vegetable oils, fats and waxes	.	.	.	110,6	113,1	97,8
Chemikalia i produkty pokrewne Chemicals and related products	.	.	.	104,0	95,1	109,4
Towary przemysłowe sklasyfikowane głównie według surowca Manufactured goods classified chiefly by material	.	.	.	102,4	103,5	98,9
Maszyny, urządzenia i sprzęt transportowy Machinery and transport equipment	.	.	.	101,5	98,3	103,3
Różne wyroby przemysłowe Miscellaneous manufactured articles	.	.	.	98,5	98,7	99,8
Towary i transakcje niesklasyfikowane w SITC Commodities and transactions not classified elsewhere in SITC

TABL. 9. OBROTY HANDLU ZAGRANICZNEGO Z KRAJAMI OECD WEDŁUG NOMENKLATURY SITC W 2007 R.

FOREIGN TRADE TURNOVER WITH OECD COUNTRIES ACCORDING TO SITC NOMENCLATURE IN 2007

SEKCJE SITC SITC SECTIONS	Import Imports		Eksport Exports		Import Imports	Eksport Exports
	ceny bieżące <i>current prices</i>				ceny stałe <i>constant prices</i>	
	w tys. zł <i>in thous. zł</i>	w tys. dol. USA <i>in thous. USD</i>	w tys. zł <i>in thous. zł</i>	w tys. dol. USA <i>in thous. USD</i>	rok poprzedni=100 <i>previous year=100</i>	
OGÓŁEM TOTAL	331259115,4	118938058	308266175,4	110572040	114,5	108,0
Żywność i zwierzęta żywe Food and live animals	17726417,8	6368401	24922616,1	8955379	126,0	105,1
Napoje i tytoń Beverages and tobacco	1891464,9	686699	2375157,9	855093	127,0	135,0
Surowce niejadalne z wyjątkiem paliw Crude materials, inedible, except fuels	7766884,3	2787449	7691690,3	2753486	112,4	106,2
Paliwa mineralne, smary i materiały pochodne Mineral fuels, lubricants and related ma- terials	12764565,5	4612935	12606473,1	4515627	153,7	89,3
Oleje, tłuszcze i woski zwierzęce i roślinne Animal and vegetable oils, fats and waxes	1089510,5	392793	697030,8	250567	89,0	131,9
Chemikalia i produkty pokrewne Chemicals and related products	51814011,2	18578085	17728611,6	6362988	110,3	109,4
Towary przemysłowe sklasyfikowane głównie wg surowca Manufactured goods classified chiefly by material	78441043,8	28111583	68108838,5	24380606	109,5	102,7
Maszyny, urządzenia i sprzęt transportowy Machinery and transport equipment	131524684,4	47226428	132589347,9	47601149	113,7	113,3
Różne wyroby przemysłowe Miscellaneous manufactured articles	27243063,3	9815393	41463667,8	14867127	122,3	108,6
Towary i transakcje niesklasyfikowane w SITC Commod. and transact. not classified else- where in the SITC	997469,7	358291	82741,5	30018	.	53,1

U w a g a. Niedokładności, które mogą pojawić się w sumowaniu, wynikają z przyjętych zaokrągleń.

Note. Inaccuracies in totals may appear due to adopted rounding of numbers.

TABL. 10. OBROTY HANDLU ZAGRANICZNEGO Z KRAJAMI UE W 2007 R. (ceny bieżące)
 FOREIGN TRADE TURNOVER WITH EU COUNTRIES IN 2007 (current prices)

KRAJE COUNTRIES	Import <i>Imports</i>	Eksport <i>Exports</i>	Saldo <i>Balance</i>	W odsetkach <i>In %</i>	
	w tys. euro <i>in thous. euro</i>			import <i>imports</i>	eksport <i>exports</i>
OGÓŁEM TOTAL	77239968	80315998	3076031	100,0	100,0
Austria <i>Austria</i>	2006094	1915024	-91071	2,6	2,4
Belgia <i>Belgium</i>	3050302	2738582	-311720	3,9	3,4
Bulgaria <i>Bulgaria</i>	199917	396816	196899	0,3	0,5
Cypr <i>Cyprus</i>	13194	70457	57263	0,0	0,1
Dania <i>Denmark</i>	1548591	1952814	404222	2,0	2,4
Estonia <i>Estonia</i>	103479	581791	478312	0,1	0,7
Finlandia <i>Finland</i>	1576814	729029	-847785	2,0	0,9
Francja <i>France</i>	6152975	6202727	49751	8,0	7,7
Grecja <i>Greece</i>	243310	418360	175050	0,3	0,5
Hiszpania <i>Spain</i>	2568554	2943293	374739	3,3	3,7
Irlandia <i>Ireland</i>	663919	378686	-285233	0,9	0,5
Litwa <i>Lithuania</i>	673934	1663101	989167	0,9	2,1
Luksemburg <i>Luxembourg</i>	187403	121074	-66329	0,2	0,2
Łotwa <i>Latvia</i>	182498	791423	608925	0,2	1,0
Malta <i>Malta</i>	16624	16792	168	0,0	0,0
Niderlandy <i>Netherlands</i>	4110921	3896838	-214083	5,3	4,9
Niemcy <i>Germany</i>	28947846	26370121	-2577725	37,5	32,8
Portugalia <i>Portugal</i>	292835	338917	46082	0,4	0,4
Republika Czeska <i>Czech Republic</i>	4165371	5641860	1476488	5,4	7,0
Rumunia <i>Romania</i>	598606	1576895	978289	0,8	2,0
Słowacja <i>Slovakia</i>	2190308	2219905	29596	2,8	2,8
Słowenia <i>Slovenia</i>	547374	341609	-205766	0,7	0,4
Szwecja <i>Sweden</i>	2659495	3275656	616161	3,4	4,1
Węgry <i>Hungary</i>	2536374	2959981	423607	3,3	3,7
W. Brytania <i>United Kingdom</i>	3746537	6050245	2303709	4,8	7,5
Włochy <i>Italy</i>	8251764	6724004	-1527760	10,7	8,4
Niewyszczególniony kraj UE <i>elsewhere in EU countries</i>	4926	0	-4926	0,0	0,0

U w a g a. Niedokładności, które mogą pojawić się w sumowaniu lub saldach, wynikają z przyjętych zaokrągleń.
Note. Inaccuracies in totals or intrade balance figures may appear due to adopted rounding of numbers.

TABL. 11. OBROTY HANDLU ZAGRANICZNEGO Z KRAJAMI UE WEDŁUG NOMENKLATURY SITC W 2007 R.

FOREIGN TRADE TURNOVER WITH UE COUNTRIES ACCORDING TO SITC NOMENCLATURE IN 2007

SEKCJE SITC SITC SECTIONS	Import Imports		Eksport Exports		Import Imports	Eksport Exports
	ceny bieżące <i>current prices</i>				ceny stałe <i>constant prices</i>	
	w tys. zł <i>in thous. zł</i>	w tys. dol. USA <i>in thous. USD</i>	w tys. zł <i>in thous. zł</i>	w tys. dol. USA <i>in thous. USD</i>	rok poprzedni=100 <i>previous year=100</i>	
OGÓŁEM TOTAL	293184135,7	77239968	304935381,3	80315998	114,2	109,9
Żywność i zwierzęta żywe Food and live animals	16216715,8	4271910	26368018,4	6949114	128,8	106,5
Napoje i tytoń Beverages and tobacco	1699855,2	449572	2381438,9	628106	120,1	138,6
Surowce niejadalne z wyjątkiem paliw Crude materials, inedible, except fuels	6554067,0	1726769	7945703,1	2091357	119,6	107,4
Paliwa mineralne, smary i materiały pochodne Mineral fuels, lubricants and related materials	12083440,2	3191593	13092138,4	3446152	136,8	94,9
Oleje, tłuszcze i woski zwierzęce i roślinne Animal and vegetable oils, fats and waxes	961012,0	253529	739242,3	194904	83,1	131,3
Chemikalia i produkty pokrewne . . . Chemicals and related products	48872191,7	12870442	19299104,9	5084066	110,3	110,2
Towary przemysłowe sklasyfikowane głów- nie wg surowca Manufactured goods classified chiefly by material	74910064,8	19726304	69645461,3	18333752	108,9	105,1
Maszyny, urządzenia i sprzęt transportowy Machinery and transport equipment	109774775,8	28921768	124175914,2	32714349	116,4	114,9
Różne wyroby przemysłowe Miscellaneous manufactured articles	21133477,9	5570402	41212500,0	10854115	109,0	109,5
Towary i transakcje niesklasyfikowane w SITC Commod. and transact. not classified else- where in SITC	978535,3	257679	75859,7	20082	.	97,6

U w a g a. Niedokładności, które mogą pojawić się w sumowaniu, wynikają z przyjętych zaokrągleń.

Note. Inaccuracies in totals may appear due to adopted rounding of numbers.

TABL. 12. STRUKTURA IMPORTU Z KRAJAMI UE WEDŁUG KRAJÓW
WYSYŁKI W 2007 R. (ceny bieżące)
STRUCTURE OF IMPORTS WITH EU BY COUNTRIES
OF DISPATCH IN 2007 (current prices)

KRAJE COUNTRIES	W tys. zł In thous. zł	W tys. euro In thous. euro	Struktura Structure
OGÓŁEM TOTAL	334913472,6	88242366	100,0
Austria <i>Austria</i>	9949867,8	2622118	3,0
Belgia <i>Belgium</i>	14710337,3	3874717	4,4
Bulgaria <i>Bulgaria</i>	670642,2	176931	0,2
Cypr <i>Cyprus</i>	221187,1	58354	0,1
Dania <i>Denmark</i>	6743941,9	1777487	2,0
Estonia <i>Estonia</i>	452087,2	119075	0,1
Finlandia <i>Finland</i>	5742614,7	1513807	1,7
Francja <i>France</i>	23386812,8	6159979	7,0
Grecja <i>Greece</i>	915614,8	241947	0,3
Hiszpania <i>Spain</i>	9264231,7	2442089	2,8
Irlandia <i>Ireland</i>	1873726,1	495021	0,6
Litwa <i>Lithuania</i>	2774216,6	730329	0,8
Luksemburg <i>Luxembourg</i>	1031694,3	271916	0,3
Łotwa <i>Latvia</i>	738059,1	194026	0,2
Malta <i>Malta</i>	58391,7	15385	0,0
Niderlandy <i>Netherlands</i>	26013277,5	6854329	7,8
Niemcy <i>Germany</i>	132661920,5	34959689	39,6
Portugalia <i>Portugal</i>	1054952,4	276765	0,3
Republika Czeska <i>Czech Republic</i>	17643114,9	4648480	5,3
Rumunia <i>Romania</i>	1842654,5	485807	0,5
Słowacja <i>Slovakia</i>	8904488,4	2346727	2,7
Słowenia <i>Slovenia</i>	2441086,0	642457	0,7
Szwecja <i>Sweden</i>	12163836,2	3204354	3,6
Węgry <i>Hungary</i>	9897078,0	2604608	3,0
W. Brytania <i>United Kingdom</i>	13731465,8	3617464	4,1
Włochy <i>Italy</i>	30007503,6	7903576	9,0
Niewyszczególniony kraj UE <i>Unspecified elsewhere in EU countries</i>	18669,6	4926	0,0

U w a g a. Niedokładności, które mogą pojawić się w sumowaniu, wynikają z przyjętych zaokrągleń.

N o t e. Inaccuracies in totals may appear due to adopted rounding of numbers.

TABL. 13. IMPORT Z KRAJÓW UE WEDŁUG NOMENKLATURY CN (ceny bieżące)
IMPORTS FROM EU COUNTRIES ACCORDING TO CN NOMENCLATURE (current prices)

SEKCJE CN CN SECTIONS	2000	2006	2007	2000	2006	2007
	w mln euro in mln euro			w odsetkach in %		
OGÓŁEM TOTAL	32455	63697	77240	100,0	100,0	100,0
Zwierzęta żywe; produkty pochodzenia zwierzęcego <i>Live animals; animal products</i>	217	795	1114	0,7	1,2	1,4
Produkty pochodzenia roślinnego <i>Vegetable products</i>	616	1263	1807	1,9	2,0	2,3
Tłuszcze i oleje <i>Fats and oils</i>	120	257	278	0,4	0,4	0,4
Przetwory spożywcze <i>Prepared foodstuffs</i>	808	1772	2244	2,5	2,8	2,9

TABL. 13. IMPORT Z KRAJÓW UE WEDŁUG NOMENKLATURY CN (dok.)
 IMPORTS FROM EU COUNTRIES ACCORDING TO CN NOMENCLATURE (cont.)

SEKCJE CN CN SECTIONS	2000	2006	2007	2000	2006	2007
	w mln euro in mln euro			w odsetkach in %		
Produkty mineralne <i>Mineral products</i>	780	2418	3450	2,4	3,8	4,5
Produkty przemysłu chemicznego <i>Products of the chemical industry</i>	3872	7432	8433	11,9	11,7	10,9
Tworzywa sztuczne i kauczuk oraz artykuły z nich <i>Plastics and rubber and articles thereof</i>	2819	6344	7394	8,7	10,0	9,6
Skóry i artykuły z nich <i>Raw hides and skins, articles thereof</i>	353	520	510	1,1	0,8	0,7
Drewno i artykuły z drewna <i>Wood and articles of wood</i>	247	726	882	0,8	1,1	1,1
Ścier drzewny, papier, tektura i artykuły z nich <i>Pulp of wood, paper, paperboard and articles thereof</i>	1551	2604	2938	4,8	4,1	3,8
Materiały i artykuły włókiennicze <i>Textiles and textile articles</i>	2424	2776	2991	7,5	4,4	3,9
Obuwie, nakrycia głowy, itp. <i>Footwear, headgear and articles thereof</i>	135	144	184	0,4	0,2	0,2
Artykuły z kamienia, wyroby ceramiczne, szkło <i>Articles of stone, ceramic products, glass</i>	819	1066	1359	2,5	1,7	1,8
Perły, kamienie szlachetne, metale szlachetne i artykuły z nich <i>Pearls, precious stones and metals, articles thereof</i>	42	129	199	0,1	0,2	0,3
Metale nieszlachetne i artykuły z nich <i>Base metals and articles thereof</i>	3044	9194	11365	9,4	14,4	14,7
Maszyny i urządzenia, sprzęt elektryczny i elektrotechniczny <i>Machin. and mechan. applian., elect. engines equipment</i>	9552	15952	18643	29,4	25,0	24,1
Sprzęt transportowy <i>Transport equipment</i>	3715	7985	10585	11,4	12,5	13,7
Przyrządy i aparatura, optyczne, fotograficzne, pomiarowe, kontrolne, itp. <i>Optical, photographic, measuring, checking instruments and thereof</i>	622	1102	1322	1,9	1,7	1,7
Broń i amunicja <i>Arms and ammunition</i>	8	16	40	0,0	0,0	0,1
Artykuły przemysłowe różne-meble, prefabrykaty budynków, zabawki, itp. <i>Miscellaneous manufactured articles</i>	668	1065	1260	2,1	1,7	1,6
Dzieła sztuki, przedmioty kolekcjonerskie i antyki <i>Works of art, collectors pieces and antiques</i>	9	137	240	0,0	0,2	0,3
Produkty, gdzie indziej niesklasyfikowane ^a <i>Products n.e.s.^a</i>	34	—	—	0,1	—	—

^a Grupa obejmuje te towary, dla których nieznan jest 8-znakowy kod CN.

^a In group are included commodities for which 8-digit CN codes are unknown.

U w a g a. Niedokładności, które mogą pojawić się w sumowaniu, wynikają z przyjętych zaokrągleń.

Note. Inaccuracies in totals may appear due to adopted rounding of numbers.

TABL. 14. EKSPORT DO KRAJÓW UE WEDŁUG NOMENKLATURY CN (ceny bieżące)
EXPORTS TO EU COUNTRIES ACCORDING TO CN NOMENCLATURE (current prices)

SEKCJE CN CN SECTIONS	2000	2006	2007	2000	2006	2007
	w mln euro in mln euro			w odsetkach in %		
OGÓŁEM TOTAL	24017	68079	80316	100,0	100,0	100,0
Zwierzęta żywe; produkty pochodzenia zwierzęcego	438	2672	3075	1,8	3,9	3,8
<i>Live animals; animal products</i>						
Produkty pochodzenia roślinnego	494	1180	1550	2,1	1,7	1,9
<i>Vegetable products</i>						
Tłuszcze i oleje	6	165	242	0,0	0,2	0,3
<i>Fats and oils</i>						
Przetwory spożywcze	461	2571	3268	1,9	3,8	4,1
<i>Prepared foodstuffs</i>						
Produkty mineralne	1344	3576	3658	5,6	5,3	4,6
<i>Mineral products</i>						
Produkty przemysłu chemicznego	857	2835	3563	3,6	4,2	4,4
<i>Products of the chemical industry</i>						
Tworzywa sztuczne i kauczuk oraz artykuły z nich	976	4183	5079	4,1	6,1	6,3
<i>Plastics and rubber and articles thereof</i>						
Skóry i artykuły z nich	237	311	334	1,0	0,5	0,4
<i>Raw hides and skins, articles thereof</i>						
Drewno i artykuły z drewna	1032	1897	2218	4,3	2,8	2,8
<i>Wood and articles of wood</i>						
Ścier drzewny, papier, tektura i artykuły z nich	598	1687	2068	2,5	2,5	2,6
<i>Pulp of wood, paper, paperboard and articles thereof</i>						
Materialy i artykuły włókiennicze	2565	2647	2858	10,7	3,9	3,6
<i>Textiles and textile articles</i>						
Obuwie, nakrycia głowy, itp.	178	204	217	0,7	0,3	0,3
<i>Footwear, headgear and articles thereof</i>						
Artykuły z kamienia, wyroby ceramiczne, szkło	465	1369	1698	1,9	2,0	2,1
<i>Articles of stone, ceramic products, glass</i>						
Perły, kamienie szlachetne, metale szlachetne i artykuły z nich	205	451	477	0,9	0,7	0,6
<i>Pearls, precious stones and metals, articles thereof</i>						
Metale nieszlachetne i artykuły z nich	3018	8920	10652	12,6	13,1	13,3
<i>Base metals and articles thereof</i>						
Maszyny i urządzenia, sprzęt elektryczny i elektrotechniczny	5330	16699	20606	22,2	24,5	25,7
<i>Machin. and mechan. applian., elect. engines equipment</i>						
Sprzęt transportowy	3532	11244	12599	14,7	16,5	15,7
<i>Transport equipment</i>						
Przyrządy i aparatura, optyczne, fotograficzne, pomiarowe, kontrolne, itp.	148	567	634	0,6	0,8	0,8
<i>Optical, photographic, measuring, checking instruments and thereof</i>						
Broń i amunicja	1	1	1	0,0	0,0	0,0
<i>Arms and ammunition</i>						
Artykuły przemysłowe różne-meble, prefabrykaty budynków, zabawki, itp.	2123	4887	5509	8,8	7,2	6,9
<i>Miscellaneous manufactured articles</i>						
Dzieła sztuki, przedmioty kolekcjonerskie i antyki	8	10	10	0,0	0,0	0,0
<i>Works of art, collectors pieces and antiques</i>						
Produkty, gdzie indziej niesklasyfikowane ^a	1	—	—	0,0	—	—
<i>Products n.e.s.^a</i>						

a Grupa obejmuje te towary, dla których nieznany jest 8-znakowy kod CN.

a In group are included commodities for which 8-digit CN codes are unknown.

U w a g a. Niedokładności, które mogą pojawić się w sumowaniu, wynikają z przyjętych zaokrągleń.

Note. Inaccuracies in totals may appear due to adopted rounding of numbers.

TABL. 15. IMPORT I EKSPORT WEDŁUG SEKCJI SITC
Z WYMNIENIEM WAŻNIEJSZYCH KRAJÓW W 2007 R. (ceny bieżące)
IMPORTS AND EXPORTS BY SITC SECTIONS AND MAJOR COUNTRIES
IN 2007 (current prices)

U w a g a. Hongkong—Specjalny Region Administracyjny Chińskiej Republiki Ludowej.

Note. Hong Kong—Special Administrative Region of the People's Republic of China.

SEKCJE SITC SITC SECTIONS WAŻNIEJSZE KRAJE MAJOR COUNTRIES	Import Imports			Eksport Exports		
	w tys. zł in thous. zł	w tys. euro in thous. euro	w tys. dol. USA in thous. USD	w tys. zł in thous. zł	w tys. euro in thous. euro	w tys. dol. USA in thous. USD
Żywność i zwierzęta żywe Food and live animals						
OGÓŁEM TOTAL	24169666,7	6369064	8687345	32490790,9	8563354	11677045
Afganistan <i>Afghanistan</i>	46,4	12	16	1117,8	296	411
Albania <i>Albania</i>	73,7	19	27	4867,5	1286	1766
Algieria <i>Algeria</i>	616,7	158	208	333809,5	88461	121587
Arabia Saudyjska <i>Saudi Arabia</i>	8255,3	2168	2938	142898,9	37616	51179
Argentyna <i>Argentina</i>	1622515,7	428059	585598	2752,0	725	987
Armenia <i>Armenia</i>	148,1	40	56	4274,9	1132	1569
Australia <i>Australia</i>	5178,0	1387	1948	50092,5	13251	18214
Austria <i>Austria</i>	242408,6	63863	87019	744397,6	196070	266860
Azerbejdżan <i>Azerbaijan</i>	9670,7	2575	3588	28449,5	7508	10278
Bangladesz <i>Bangladesh</i>	4689,7	1247	1723	3954,3	1062	1487
Belgia <i>Belgium</i>	432401,0	114018	155832	637541,4	168240	229710
Benin <i>Benin</i>	0,0	0	0	2641,9	704	982
Białoruś <i>Belarus</i>	60992,7	16098	21960	255873,6	67228	91135
Bośnia i Hercegowina <i>Bosnia and Herzegovina</i>	1719,0	457	636	54853,1	14441	19660
Brazylia <i>Brazil</i>	300228,8	79093	107594	22718,5	5979	8103
Bulgaria <i>Bulgaria</i>	51159,3	13498	18401	176059,0	46462	63565
Burundi <i>Burundi</i>	1145,4	306	425	0,0	0	0
Chile <i>Chile</i>	154593,5	40510	54883	1245,3	328	447
Chiny <i>China</i>	614200,9	162052	221517	34931,4	9172	12455
Chorwacja <i>Croatia</i>	40156,9	10719	14958	226343,9	59698	81612
Cypr <i>Cyprus</i>	12886,8	3388	4617	24318,9	6416	8752
Czarnogóra <i>Montenegro</i>	2,3	1	1	9052,3	2390	3272
Dania <i>Denmark</i>	1273165,8	335132	455829	840666,2	221392	301466
Dominikana <i>Dominican Republic</i>	573,8	151	207	3764,4	985	1328
Egipt <i>Egypt</i>	40632,6	10669	14460	37120,1	9782	13342
Ekwador <i>Ecuador</i>	231391,2	60851	82649	40,5	10	14
Estonia <i>Estonia</i>	23459,3	6154	8335	239060,2	62986	85761
Etiopia <i>Ethiopia</i>	7129,2	1882	2564	253,8	67	93
Falklandy <i>Falkland Islands (Malvinas)</i>	625,3	161	215	0,0	0	0
Filipiny <i>Philippines</i>	31058,3	8221	11302	10121,5	2678	3689
Finlandia <i>Finland</i>	58468,3	15376	20892	134892,8	35532	48364
Francja <i>France</i>	940916,0	247619	336833	1288826,4	339623	463131
Gabon <i>Gabon</i>	0,0	0	0	3081,4	814	1107
Ghana <i>Ghana</i>	47212,2	12435	16924	8978,0	2389	3295
Grecja <i>Greece</i>	283294,3	74791	102162	187205,9	49383	67555
Grenlandia <i>Greenland</i>	26348,6	6945	9481	0,0	0	0
Gruzja <i>Georgia</i>	8709,2	2304	3203	11420,8	3015	4150
Gwatemala <i>Guatemala</i>	11430,2	2999	4063	485,2	125	167
Gwinea <i>Guinea</i>	5430,4	1428	1932	157,0	41	56
Hiszpania <i>Spain</i>	1722899,1	454583	621962	628530,1	165212	224110
Honduras <i>Honduras</i>	7749,0	2039	2773	75,6	20	26
Hongkong <i>Hong Kong</i>	301,9	80	111	53382,7	14115	19385
Indie <i>India</i>	90784,2	23965	32758	3099,1	824	1133
Indonezja <i>Indonesia</i>	65369,0	17215	23423	6132,2	1585	2106
Irak <i>Iraq</i>	0,0	0	0	30737,4	8091	11045
Iran <i>Iran</i>	52303,6	13845	19102	14319,8	3771	5163
Irlandia <i>Ireland</i>	166292,4	43794	59596	259371,5	68609	94251
Islandia <i>Iceland</i>	85631,6	22630	31071	25388,5	6673	8986
Izrael <i>Israel</i>	106307,3	27955	37968	74639,4	19695	26952
Japonia <i>Japan</i>	3037,2	798	1082	80473,3	21208	28893
Jemen <i>Yemen</i>	0,0	0	0	11097,6	2931	4000
Jordania <i>Jordan</i>	637,9	165	219	11795,2	3093	4181
Kamerun <i>Cameroon</i>	19453,3	5142	7073	1008,8	270	377

TABL. 15. IMPORT I EKSPORT WEDŁUG SEKCJI SITC
Z WYMIENIENIEM WAŻNIEJSZYCH KRAJÓW W 2007 R. (cd.)
IMPORTS AND EXPORTS BY SITC SECTIONS AND MAJOR COUNTRIES
IN 2007 (cont.)

SEKCJE SITC SITC SECTIONS WAŻNIEJSZE KRAJE MAJOR COUNTRIES	Import Imports			Eksport Exports		
	w tys. zł in thous. zł	w tys. euro in thous. euro	w tys. dol. USA in thous. USD	w tys. zł in thous. zł	w tys. euro in thous. euro	w tys. dol. USA in thous. USD
Kanada <i>Canada</i>	31670,4	8327	11308	104187,5	27475	37631
Katar <i>Qatar</i>	80,5	21	28	1547,3	408	556
Kazachstan <i>Kazakhstan</i>	45283,6	12022	16834	81722,3	21567	29525
Kenia <i>Kenya</i>	29501,6	7753	10550	0,0	0	0
Kirgistan <i>Kyrgyzstan</i>	1668,1	439	600	2270,4	598	812
Kolumbia <i>Colombia</i>	216781,2	57070	77834	601,5	158	218
Kongo <i>Congo</i>	5,7	1	2	2908,2	769	1058
Kosowo <i>Kosovo</i>	0,0	0	0	12333,6	3254	4454
Kostaryka <i>Costa Rica</i>	133441,4	35056	47611	0,0	0	0
Kuba <i>Cuba</i>	11538,6	3063	4234	43983,4	11718	16279
Kuwejt <i>Kuwait</i>	0,0	0	0	20135,7	5303	7239
Laos <i>Laos</i>	23807,1	6278	8575	186,7	49	69
Liban <i>Lebanon</i>	396,6	104	140	14097,7	3705	5019
Libia <i>Libya</i>	0,0	0	0	49996,2	13180	17892
Litwa <i>Lithuania</i>	332557,4	87604	119340	1161855,8	305916	416370
Luksemburg <i>Luxembourg</i>	4116,0	1080	1470	13437,3	3547	4839
Łotwa <i>Latvia</i>	37392,4	9894	13605	429604,1	113174	154113
Macedonia <i>Macedonia</i>	7259,3	1915	2616	19827,2	5227	7137
Madagaskar <i>Madagascar</i>	1832,5	480	648	185,3	50	70
Malawi <i>Malawi</i>	2773,4	734	1001	0,0	0	0
Malezja <i>Malaysia</i>	9639,1	2530	3429	40981,1	10756	14536
Malta <i>Malta</i>	193,5	51	69	13938,5	3672	4994
Maroko <i>Morocco</i>	42641	11247	15454	49000,3	13135	18238
Mauritius <i>Mauritius</i>	7808,3	2059	2817	948,1	248	333
Meksyk <i>Mexico</i>	14722,9	3865	5237	27597,3	7237	9843
Moldowa <i>Moldova</i>	21824,3	5831	8151	67221,3	17740	24342
Mongolia <i>Mongolia</i>	0,0	0	0	21959,5	5781	7906
Namibia <i>Namibia</i>	8792,0	2324	3161	0,0	0	0
Niderlandy <i>Netherlands</i>	1707797,8	449844	613251	1967624,6	518160	704466
Niemcy <i>Germany</i>	4660430,6	1227616	1672604	8130984,8	2143875	2925634
Nigeria <i>Nigeria</i>	1173,0	310	427	3975,8	1061	1465
Norwegia <i>Norway</i>	941544,9	248517	340316	146362,5	38567	52650
Nowa Zelandia <i>New Zealand</i>	25034,2	6606	9056	2603,1	689	949
Oman <i>Oman</i>	0,4	0	0	2114,9	556	751
Pakistan <i>Pakistan</i>	20365,2	5336	7180	6995,6	1839	2483
Panama <i>Panama</i>	111648,5	29462	40254	795,9	209	284
Papua-Nowa Gwinea <i>Papua New Guinea</i>	5921,5	1569	2159	0,0	0	0
Paragwaj <i>Paraguay</i>	3529,7	928	1247	89,6	24	32
Peru <i>Peru</i>	43450,1	11420	15501	9511,9	2494	3356
Portugalia <i>Portugal</i>	42446,0	11211	15385	62827,8	16576	22644
Republika Czeska <i>Czech Republic</i>	1092152,2	287515	391396	2117683,0	558023	760633
Republika Korei <i>South Korea</i>	3044,4	797	1075	97069,4	25483	34451
Republika Południowej Afryki <i>South Africa</i>	95104,9	24854	33376	18279,3	4825	6599
Rosja <i>Russian Federation</i>	176523,6	46602	63656	1643516,3	432934	590356
Rumunia <i>Romania</i>	29027,0	7666	10547	527027,2	138947	189596
Senegal <i>Senegal</i>	4274,5	1125	1544	937,0	245	329
Serbia <i>Serbia</i>	33157,3	8730	11987	68941,1	18143	24728
Singapur <i>Singapore</i>	6153,4	1619	2198	16453,2	4301	5791
Słowacja <i>Slovakia</i>	468172,7	123092	167038	825332,4	217439	296168
Słowenia <i>Slovenia</i>	15840,2	4199	5771	112885,6	29703	40426
Sri Lanka <i>Sri Lanka</i>	49883,1	13176	18040	0,0	0	0
Stany Zjednoczone <i>United States</i>	278499,4	73605	101315	412162,9	108563	148112
Suazi <i>Swaziland</i>	2273,1	599	810	0,0	0	0
Sudan <i>Sudan</i>	304,1	80	109	9890,0	2607	3575
Surinam <i>Suriname</i>	6543,9	1723	2320	333,3	87	117
Syria <i>Syria</i>	1503,6	394	530	35822,7	9468	12926
Szwajcaria <i>Switzerland</i>	126815,5	33475	45736	159599,6	42033	57263
Szwecja <i>Sweden</i>	179502,6	47113	63688	490235,1	129205	176253
Tadżykistan <i>Tajikistan</i>	0,0	0	0	31544,8	8360	11526
Tajlandia <i>Thailand</i>	117203,5	30971	42407	21785,2	5734	775
Tanzania <i>Tanzania</i>	8407,6	2194	2945	0,0	0	0

TABL. 15. IMPORT I EKSPORT WEDŁUG SEKCJI SITC
Z WYMIENIENIEM WAŻNIEJSZYCH KRAJÓW W 2007 R. (cd.)
IMPORTS AND EXPORTS BY SITC SECTIONS AND MAJOR COUNTRIES
IN 2007 (cont.)

SEKCJE SITC SITC SECTIONS WAŻNIEJSZE KRAJE MAJOR COUNTRIES	Import Imports			Eksport Exports		
	w tys. zł in thous. zł	w tys. euro in thous. euro	w tys. dol. USA in thous. USD	w tys. zł in thous. zł	w tys. euro in thous. euro	w tys. dol. USA in thous. USD
Togo <i>Togo</i>	24688,3	6467	8683	475,9	125	171
Tunezja <i>Tunisia</i>	497,5	132	184	38683,7	10381	14492
Turcja <i>Turkey</i>	515709,1	135986	186100	133810,4	35350	48456
Turkmenistan <i>Turkmenistan</i>	0,0	0	0	14742,3	3888	5305
Uganda <i>Uganda</i>	25991	6819	9242	0,0	0	0
Ukraina <i>Ukraine</i>	265528,3	70073	95883	874694,3	230397	313987
Urugwaj <i>Uruguay</i>	9963,8	2635	3606	720,0	189	258
Uzbekistan <i>Uzbekistan</i>	1865,1	488	666	47585,4	12713	17695
Wenezuela <i>Venezuela</i>	5,0	1	2	12341,1	3257	4433
Węgry <i>Hungary</i>	719739,4	188654	254522	1100909,2	290057	395236
W. Brytania <i>United Kingdom</i>	519559,6	137132	187558	2583120,6	681403	930653
Wietnam <i>Viet Nam</i>	479453,2	126330	172345	69267,1	18260	25032
Włochy <i>Italy</i>	1181767,9	312097	427121	1669682,5	439494	597958
Wybrzeże Kości Słoniowej <i>Côte d'Ivoire</i>	224250,0	59137	80666	3695,2	981	1350
Wyspy Cooka <i>Cook Islands</i>	2812,5	737	975	0,0	0	0
Wyspy Dziewicze-W. B. <i>Virgin Islands (British)</i>	0,0	0	0	9061,3	2390	3272
Wyspy Owcze <i>Faroe Islands</i>	17414,4	4608	6335	2899,6	752	1008
Wyspy Turks i Caicos <i>Turks and Caicos Islands</i>	1988,7	524	699	0,0	0	0
Zimbabwe <i>Zimbabwe</i>	5542,2	1468	2009	91,2	24	33
Zjedn. Emiraty Arabskie <i>United Arab Emirates</i>	5269,9	1397	1919	47625,1	12537	17072

Napoje i tytoń
Beverages and tobacco

OGÓŁEM TOTAL	2617993,1	692067	949199	3221468,5	849242	1158219
Albania <i>Albania</i>	377,2	101	143	20170,6	5312	7249
Argentyna <i>Argentina</i>	33742,0	8893	12146	68,4	18	25
Armenia <i>Armenia</i>	258,0	68	94	3981,5	1044	1412
Australia <i>Australia</i>	13754,0	3635	4984	5504,2	1448	1975
Austria <i>Austria</i>	92516,8	24519	33580	22199,4	5863	8007
Bahamy <i>Bahamas</i>	5600,3	1479	2019	4,3	1	2
Bangladesz <i>Bangladesh</i>	2204,7	583	797	0,0	0	0
Belgia <i>Belgium</i>	4723,5	1246	1700	44311,8	11712	16141
Białoruś <i>Belarus</i>	147,3	39	53	1242,2	324	435
Bośnia i Hercegowina <i>Bosnia and Herzegovina</i>	2,7	1	1	19018,6	5006	6797
Brazylia <i>Brazil</i>	219746,2	57970	79287	1352,1	357	485
Bulgaria <i>Bulgaria</i>	95780,9	25265	34529	54486,1	14343	19567
Chile <i>Chile</i>	35180,2	9286	12728	275,4	73	101
Chiny <i>China</i>	17256,6	4564	6231	3022,7	791	1074
Chorwacja <i>Croatia</i>	327,6	86	118	9431,7	2477	3348
Cypr <i>Cyprus</i>	248,2	64	86	7234,9	1901	2586
Dania <i>Denmark</i>	32189,4	8514	11683	41769,0	11002	14931
Egipt <i>Egypt</i>	54,0	14	19	92398,7	24164	32449
Estonia <i>Estonia</i>	0,0	0	0	24291,0	6414	8800
Filipiny <i>Philippines</i>	2338,3	627	885	38,5	10	14
Finlandia <i>Finland</i>	97135,5	25675	35255	42088,4	11068	15035
Francja <i>France</i>	189592,9	50149	68901	231151,9	61147	83946
Grecja <i>Greece</i>	98038,2	25966	35662	86782,8	22907	31321
Gruzja <i>Georgia</i>	2974,7	784	1079	1343,6	352	477
Gwatemala <i>Guatemala</i>	7951,3	2088	2804	0,0	0	0
Hiszpania <i>Spain</i>	105160,1	27757	37885	11468,4	3057	4251
Hongkong <i>Hong Kong</i>	0,0	0	0	2387,5	628	854
Indie <i>India</i>	26170,4	6909	9468	751,7	197	269
Indonezja <i>Indonesia</i>	6452,4	1699	2317	1,6	0	1
Irak <i>Iraq</i>	0,0	0	0	66992,1	17623	23839
Irlandia <i>Ireland</i>	27657,7	7318	10058	17530,5	4623	6309
Islandia <i>Iceland</i>	0,0	0	0	3482,7	918	1253
Izrael <i>Israel</i>	1859,2	493	680	29786,5	7835	10640

TABL. 15. IMPORT I EKSPORT WEDŁUG SEKCJI SITC
Z WYMIENIENIEM WAŻNIEJSZYCH KRAJÓW W 2007 R. (cd.)
IMPORTS AND EXPORTS BY SITC SECTIONS AND MAJOR COUNTRIES
IN 2007 (cont.)

SEKCJE SITC SITC SECTIONS WAŻNIEJSZE KRAJE MAJOR COUNTRIES	Import Imports			Eksport Exports		
	w tys. zł in thous. zł	w tys. euro in thous. euro	w tys. dol. USA in thous. USD	w tys. zł in thous. zł	w tys. euro in thous. euro	w tys. dol. USA in thous. USD
Napoje i tytoń (dok.) Beverages and tobacco (cont.)						
Japonia Japan	527,0	137	185	4468,2	1176	1595
Jordania Jordan	3,0	1	1	17452,9	4768	6826
Kambodża Cambodia	0,0	0	0	4227,9	1094	1429
Kanada Canada	48978,2	13017	18087	31459,6	8277	11260
Kazachstan Kazakhstan	6507,3	1719	2378	1994,7	522	704
Kenia Kenya	1103,5	290	393	52,3	14	19
Kirgistan Kyrgyzstan	1538,6	401	537	0,0	0	0
Kosowo Kosovo	0,0	0	0	1746,9	459	624
Kuba Cuba	2873,8	761	1048	0,0	0	0
Liban Lebanon	8640,0	2277	3108	20596,2	5432	7426
Litwa Lithuania	19342,6	5172	7155	86086,4	22665	30843
Luksemburg Luxembourg	9,4	3	4	3488,2	924	1269
Łotwa Latvia	8743,9	2338	3290	39401,7	10414	14270
Macedonia Macedonia	9324,4	2471	3408	853,1	223	301
Malawi Malawi	56537,5	14910	20403	0,0	0	0
Malta Malta	0,0	0	0	7894,8	2078	2820
Maroko Morocco	171,7	46	63	4220,2	1093	1436
Meksyk Mexico	8261,0	2178	2977	6073,1	1597	2155
Moldowa Moldova	16868,5	4460	6129	4,7	1	2
Mozambik Mozambique	30634,5	8101	11154	0,0	0	0
Niderlandy Netherlands	94927,0	25404	35678	127854,4	33749	46169
Niemcy Germany	264645,2	69962	95900	221423,7	58360	79475
Norwegia Norway	8,5	2	3	4569,5	1207	1653
Portugalia Portugal	16463,2	4351	5973	3066,6	803	1082
Republika Czeska Czech Republic	145330,9	38321	52281	267521,1	70552	96381
Republika Korei South Korea	1628,6	429	585	362,3	97	134
Republika Południowej Afryki South Africa	11616,4	3076	4234	12674,0	3343	4552
Rosja Russian Federation	1718,0	452	615	49419,6	13001	17674
Rumunia Romania	7113,9	1879	2564	54851,9	14517	20002
Singapur Singapore	0,4	0	0	2086,1	550	748
Słowacja Slovakia	6741,9	1767	2382	97169,3	25626	35005
Słowenia Slovenia	551,8	145	194	78180,7	20592	28065
Stany Zjednoczone United States	168069,4	44326	60587	202623,3	53326	72606
Syria Syria	685,9	182	249	6933,3	1843	2577
Szwajcaria Switzerland	3123,8	823	1116	5397,0	1429	1973
Szwecja Sweden	35887,0	9503	13116	23327,1	6201	8617
Tajlandia Thailand	2434,3	643	889	209,7	56	78
Tajwan Taiwan	869,5	229	312	2678,6	703	943
Tanzania Tanzania	24683,2	6478	8740	0,0	0	0
Turcja Turkey	78095,6	20766	28875	82161,0	21759	29930
Uganda Uganda	3273,1	865	1175	55,5	14	19
Ukraina Ukraine	10134,6	2680	3691	12812,5	3359	4531
Wenezuela Venezuela	4459,9	1174	1606	1147,1	301	408
Węgry Hungary	54611,0	14430	19776	328551,6	86515	117625
W. Brytania United Kingdom	93372,0	24551	33342	218787,7	57521	77911
Włochy Italy	209072,1	55274	75789	240519,6	63549	87067
Zambia Zambia	9355,6	2478	3422	0,2	0	0
Zimbabwe Zimbabwe	15769,2	4161	5663	0,0	0	0

Surowce niejadalne z wyjątkiem paliw
Crude materials, inedible, except fuels

OGÓŁEM TOTAL	13665412,6	3600795	4910190	8942669,9	2353707	3200455
Angola Angola	3563,1	937	1270	0,0	0	0
Argentyna Argentina	91942,1	24274	33223	317,1	84	116
Armenia Armenia	15376,5	4074	5668	86,5	23	31
Australia Australia	284373,4	74885	102543	1308,1	347	477
Austria Austria	82564,6	21710	29447	274427,3	72247	98165

TABL. 15. IMPORT I EKSPORT WEDŁUG SEKCJI SITC
Z WYMIENIENIEM WAŻNIEJSZYCH KRAJÓW W 2007 R. (cd.)
IMPORTS AND EXPORTS BY SITC SECTIONS AND MAJOR COUNTRIES
IN 2007 (cont.)

SEKCJE SITC SITC SECTIONS WAŻNIEJSZE KRAJE MAJOR COUNTRIES	Import Imports			Eksport Exports		
	w tys. zł in thous. zł	w tys. euro in thous. euro	w tys. dol. USA in thous. USD	w tys. zł in thous. zł	w tys. euro in thous. euro	w tys. dol. USA in thous. USD

Surowce niejadalne z wyjątkiem paliw (cd.)
Crude materials, inedible, except fuels (cont.)

Azerbejdżan Azerbaijan	1500,1	395	542	1514,1	399	542
Belgia Belgium	163363,9	42997	58498	475635,6	124676	168078
Benin Benin	475,2	125	168	2506,5	658	895
Białoruś Belarus	239099,8	63115	86377	46736,7	12245	16585
Bośnia i Hercegowina Bosnia and Herzegovina	72762,2	19157	26023	130,0	34	47
Brazylia Brazil	245696,1	64704	87964	11562,9	3060	4233
Bulgaria Bulgaria	28760,5	7592	10434	207881,7	54453	73335
Chile Chile	547905,1	144462	198410	187,6	50	68
Chiny China	512205,9	134761	183026	225367,9	59352	80839
Chorwacja Croatia	3600,5	952	1307	3938,8	1032	1389
Cypr Cyprus	436,7	115	157	1373,3	359	478
Czad Chad	2307,0	603	810	0,0	0	0
Dania Denmark	157766,9	41583	56723	257854,3	67923	92639
Dżibuti Djibouti	211,6	56	74	2793,5	732	992
Egipt Egypt	8934,5	2361	3224	2188,2	576	783
Ekwador Ecuador	1257,3	333	460	0,0	0	0
Estonia Estonia	35419,7	9339	12747	19818,1	5217	7123
Etiopia Ethiopia	1830,8	482	663	1,8	0	1
Filipiny Philippines	5969,9	1571	2148	37,8	10	13
Finlandia Finland	176704,8	46548	63445	172754,1	45961	64107
Francja France	345333,7	90987	123926	416660,9	109291	147681
Gabon Gabon	2404,7	637	875	669,4	176	240
Ghana Ghana	18717,5	4928	6692	11088,1	2919	3974
Grecja Greece	18661,8	4908	6665	5155,7	1367	1877
Grenada Grenada	2005,3	526	695	17,7	5	6
Hiszpania Spain	203147,0	53497	72827	166960,4	43942	59808
Hongkong Hong Kong	264,3	69	93	16505,8	4332	5871
Indie India	105457,4	27789	37885	11586,0	3038	4105
Indonezja Indonesia	321404,0	84565	115034	1102,5	290	392
Irlandia Ireland	49930,9	13250	18511	12075,3	3240	4654
Islandia Iceland	2520,1	664	910	1023,3	271	371
Izrael Israel	14475,9	3787	5108	2245,9	589	792
Japonia Japan	44323,0	11675	15939	23798,5	6275	8611
Kamerun Cameroon	27914,4	7363	10064	840,7	221	300
Kanada Canada	151279,2	39524	53285	4561,8	1205	1646
Kazachstan Kazakhstan	27233,7	7153	9690	5505,5	1446	1948
Kenia Kenya	2120,2	558	752	9442,8	2496	3429
Kolumbia Colombia	1611,9	424	579	20,2	5	7
Kongo Congo	7226,1	1910	2616	478,4	127	177
Kongo, Demokratyczna Republika Congo (Dem. Rep.)	2776,8	732	1000	0,0	0	0
Koreańska Republika Ludowo-Dem. North Korea	5544,2	1461	1981	156,4	42	60
Kostaryka Costa Rica	5689,0	1498	2040	72,0	19	27
Liban Lebanon	31051,3	8165	11061	358,6	96	135
Liberia Liberia	27677,2	7300	10011	0,0	0	0
Litwa Lithuania	76872,2	20304	27800	96039,6	25206	34128
Luksemburg Luxembourg	1099,1	288	390	7574,0	2007	2772
Łotwa Latvia	37836,4	9985	13650	38100,8	10000	13522
Macedonia Macedonia	1771,5	468	645	567,3	150	209
Malawi Malawi	0,0	0	0	3649,1	962	1316
Malezja Malaysia	55887,7	14742	20165	6797,9	1784	2435
Malta Malta	4145,7	1093	1483	5,5	1	2
Maroko Morocco	215573,8	57162	78501	80632,0	21302	29170
Meksyk Mexico	9030,4	2384	3258	28096,8	7469	10297
Moldowa Moldova	5096,2	1337	1806	8349,0	2180	2919
Mozambik Mozambique	1235,2	324	439	4091,6	1069	1447
Niderlandy Netherlands	936894,2	246899	336517	310142,5	82054	112666

TABL. 15. **IMPORT I EKSPORT WEDŁUG SEKCJI SITC**
Z WYMIENIENIEM WAŻNIEJSZYCH KRAJÓW W 2007 R. (cd.)
IMPORTS AND EXPORTS BY SITC SECTIONS AND MAJOR COUNTRIES
IN 2007 (cont.)

SEKCJE SITC SITC SECTIONS WAŻNIEJSZE KRAJE MAJOR COUNTRIES	Import Imports			Eksport Exports		
	w tys. zł in thous. zł	w tys. euro in thous. euro	w tys. dol. USA in thous. USD	w tys. zł in thous. zł	w tys. euro in thous. euro	w tys. dol. USA in thous. USD
Surowce niejadalne z wyjątkiem paliw (dok.) Crude materials, inedible, except fuels (cont.)						
Niemcy <i>Germany</i>	1977174,3	520860	709315	3654041,7	961731	1306501
Nigeria <i>Nigeria</i>	5003,5	1315	1786	709,3	186	252
Nikaragua <i>Nicaragua</i>	3324,6	869	1178	74,3	19	26
Norwegia <i>Norway</i>	203857,2	53717	73177	47292,0	12433	16895
Nowa Zelandia <i>New Zealand</i>	20523,9	5400	7329	44,2	12	17
Pakistan <i>Pakistan</i>	6964,5	1835	2499	2743,8	720	976
Paragwaj <i>Paraguay</i>	4659,2	1242	1736	0,0	0	0
Peru <i>Peru</i>	1141,6	299	402	172,0	45	59
Portugalia <i>Portugal</i>	73296,5	19421	26909	5976,7	1581	2172
Republika Czeska <i>Czech Republic</i>	561879,5	147939	201555	502490,4	132582	181032
Republika Korei <i>South Korea</i>	65908,4	17327	23552	32527,6	8555	11649
Republika Południowej Afryki <i>South Africa</i>	146889,4	38622	52490	507,8	134	184
Rosja <i>Russian Federation</i>	1414002,7	372836	508732	65413,7	17216	23448
Rumunia <i>Romania</i>	20857,8	5525	7551	112834,0	29778	40768
Senegal <i>Senegal</i>	56,7	15	21	3446,4	911	1223
Serbia <i>Serbia</i>	7636,4	2017	2766	16268,5	4272	5788
Singapur <i>Singapore</i>	2916,1	768	1044	396,2	105	146
Słowacja <i>Slovakia</i>	311831,7	82207	112251	269222,8	70981	96881
Słowenia <i>Slovenia</i>	24267,4	6374	8620	39221,1	10346	14146
Sri Lanka <i>Sri Lanka</i>	11178,5	2958	4058	5107,3	1328	1774
Stany Zjednoczone <i>United States</i>	578082,7	152273	207530	25188,6	6665	9102
Sudan <i>Sudan</i>	4383,4	1145	1535	0,0	0	0
Syria <i>Syria</i>	44460,5	11706	15937	778,5	205	280
Szwajcaria <i>Switzerland</i>	23450,4	6170	8387	42638,8	11218	15240
Szwecja <i>Sweden</i>	318812,8	83980	114345	220750,3	58011	78844
Tadżykistan <i>Tajikistan</i>	8248,4	2158	2909	0,8	0	0
Tajlandia <i>Thailand</i>	72094,6	19018	26007	5093,6	1348	1843
Tajwan <i>Taiwan</i>	44517,2	11813	16262	23926,0	6281	8458
Tanzania <i>Tanzania</i>	360,6	93	124	4144,1	1094	1497
Tunezja <i>Tunisia</i>	85648,5	22594	30929	221,0	58	80
Turcja <i>Turkey</i>	58065,2	15308	20861	54781,2	14306	19374
Uganda <i>Uganda</i>	67,9	18	26	3603,9	953	1308
Ukraina <i>Ukraine</i>	995541,3	262637	359102	124438,9	32708	44466
Urugwaj <i>Uruguay</i>	19243,2	5029	6753	0,0	0	0
Uzbekistan <i>Uzbekistan</i>	15094,5	3992	5480	797,9	211	292
Węgry <i>Hungary</i>	110036,2	29017	39559	50006,8	13144	17832
W. Brytania <i>United Kingdom</i>	475860,5	125317	170498	204286,0	53635	72561
Wietnam <i>Viet Nam</i>	11671,9	3073	4171	1082,6	288	400
Włochy <i>Italy</i>	361112,1	95034	129296	424414,3	111624	151538
Wybrzeże Kości Słoniowej <i>Côte d'Ivoire</i>	93303,5	24546	33330	779,7	207	287
Zimbabwe <i>Zimbabwe</i>	3075,2	810	1102	0,0	0	0

Paliwa mineralne, smary i materiały pochodne
Mineral fuels, lubricants and related materials

OGÓŁEM TOTAL	45241024,6	11946579	16351880	14699991,8	3870571	5274787
Algieria <i>Algeria</i>	0,0	0	0	78302,5	20656	28156
Antyle Niderlandzkie <i>Netherlands Antilles</i>	5310,3	1408	1933	0,0	0	0
Austria <i>Austria</i>	72809,6	19192	26167	1128430,3	297005	404236
Azerbejdżan <i>Azerbaijan</i>	0,0	0	0	2603,9	689	951
Belgia <i>Belgium</i>	275439,9	73160	100885	101028,5	26717	36626
Białoruś <i>Belarus</i>	1671667,1	442251	609213	44023,6	11614	15935
Bośnia i Hercegowina <i>Bosnia and Herzegovina</i>	5,5	1	2	2073,2	548	759
Brazylia <i>Brazil</i>	3,4	1	1	16628,4	4481	6297
Bułgaria <i>Bulgaria</i>	0,0	0	0	3500,3	917	1243

TABL. 15. IMPORT I EKSPORT WEDŁUG SEKCJI SITC
Z WYMIENIENIEM WAŻNIEJSZYCH KRAJÓW W 2007 R. (cd.)
IMPORTS AND EXPORTS BY SITC SECTIONS AND MAJOR COUNTRIES
IN 2007 (cont.)

SEKCJE SITC SITC SECTIONS WAŻNIEJSZE KRAJE MAJOR COUNTRIES	Import Imports			Eksport Exports		
	w tys. zł in thous. zł	w tys. euro in thous. euro	w tys. dol. USA in thous. USD	w tys. zł in thous. zł	w tys. euro in thous. euro	w tys. dol. USA in thous. USD
Paliwa mineralne, smary i materiały pochodne (dok.) <i>Mineral fuels, lubricants and related materials (cont.)</i>						
Chiny <i>China</i>	50171,9	13223	18047	13560,4	3677	5432
Chorwacja <i>Croatia</i>	37030,4	9804	13468	8295,3	2178	2965
Cypr <i>Cyprus</i>	287,1	75	100	15930,2	4201	5721
Dania <i>Denmark</i>	225668,8	59741	82820	649566,0	171471	234374
Egipt <i>Egypt</i>	5074,2	1330	1759	47143,3	12460	17102
Estonia <i>Estonia</i>	3057,2	808	1103	245729,4	65014	89755
Finlandia <i>Finland</i>	947291,1	250647	344278	256857,1	67616	92133
Francja <i>France</i>	129520,3	34093	46326	299783,7	78747	106782
Grecja <i>Greece</i>	0,6	0	0	5411,8	1423	1923
Hiszpania <i>Spain</i>	8684,7	2329	3247	93332,3	24491	33080
Irlandia <i>Ireland</i>	474,8	126	174	173844,1	45745	62187
Islandia <i>Iceland</i>	0,0	0	0	115393,6	30179	40459
Izrael <i>Israel</i>	0,1	0	0	5089,1	1347	1860
Japonia <i>Japan</i>	28642	7523	10193	93,5	25	35
Jordania <i>Jordan</i>	0,0	0	0	3760,6	997	1365
Kamerun <i>Cameroon</i>	0,0	0	0	6191,6	1663	2328
Kanada <i>Canada</i>	5516,2	1438	1927	120,3	32	43
Kazachstan <i>Kazakhstan</i>	862668,4	227550	311339	1249,9	327	441
Kolumbia <i>Colombia</i>	67257,9	17634	24257	0,0	0	0
Litwa <i>Lithuania</i>	620928,7	163102	220413	162417,7	42923	58664
Luksemburg <i>Luxembourg</i>	11054,1	2905	3934	313,7	83	114
Łotwa <i>Latvia</i>	28873,3	7599	10321	9687,6	2567	3533
Macedonia <i>Macedonia</i>	0,0	0	0	3904,0	1045	1459
Malta <i>Malta</i>	0,0	0	0	9078,9	2391	3227
Maroko <i>Morocco</i>	0,0	0	0	47002,8	12444	16897
Mauretania <i>Mauritania</i>	0,0	0	0	8795,1	2258	2968
Niderlandy <i>Netherlands</i>	387284,5	102775	141374	630163,6	164488	220428
Niemcy <i>Germany</i>	4594674,7	1212252	1656207	3226839,8	851020	1162481
Nigeria <i>Nigeria</i>	0,0	0	0	41764,8	10887	14875
Norwegia <i>Norway</i>	1141240,5	300328	406692	373568,2	98522	135102
Pakistan <i>Pakistan</i>	0,0	0	0	13738,6	3695	5330
Portugalia <i>Portugal</i>	0,0	0	0	2053,9	542	738
Republika Czeska <i>Czech Republic</i>	1014327,3	267674	366102	2803199,6	737161	1002808
Republika Południowej Afryki <i>South Africa</i>	6328,1	1668	2275	4,5	1	2
Rosja <i>Russian Federation</i>	28740515,5	7589320	10390029	57499,1	15330	21420
Rumunia <i>Romania</i>	1242,7	328	446	535933,4	141354	193132
Serbja <i>Serbia</i>	0,0	0	0	58092,7	15317	20829
Słowacja <i>Slovakia</i>	1134131,6	299588	410369	1108242,9	291154	395332
Słowenia <i>Slovenia</i>	3120,8	821	1115	17329,4	4594	6336
Stany Zjednoczone <i>United States</i>	142673,3	38096	52724	806,4	211	286
Szwajcaria <i>Switzerland</i>	18905,4	4985	6839	10614,8	2798	3819
Szwecja <i>Sweden</i>	1035537,4	273654	375220	853180,5	225081	308100
Tunezja <i>Tunisia</i>	0,0	0	0	18167,7	4792	6558
Turcja <i>Turkey</i>	437,7	114	154	13305,7	3516	4811
Ukraina <i>Ukraine</i>	343538,7	90226	122530	476804,5	125948	172958
Uzbekistan <i>Uzbekistan</i>	25646,3	6783	9274	7,0	2	3
Wenezuela <i>Venezuela</i>	0,0	0	0	55095,8	14499	19894
Węgry <i>Hungary</i>	110687,7	29132	39602	207602,0	54858	75114
W. Brytania <i>United Kingdom</i>	1346941,3	356954	489927	473673,4	123879	166808
Włochy <i>Italy</i>	131401,9	34637	47342	79008,4	20711	27793
Zjedn. Emiraty Arabskie <i>United Arab Emirates</i>	1,7	0	1	7366,8	1990	2905

TABL. 15. IMPORT I EKSPORT WEDŁUG SEKCJI SITC
Z WYMIENIENIEM WAŻNIEJSZYCH KRAJÓW W 2007 R. (cd.)
IMPORTS AND EXPORTS BY SITC SECTIONS AND MAJOR COUNTRIES
IN 2007 (cont.)

SEKCJE SITC SITC SECTIONS WAŻNIEJSZE KRAJE MAJOR COUNTRIES	Import Imports			Eksport Exports		
	w tys. zł in thous. zł	w tys. euro in thous. euro	w tys. dol. USA in thous. USD	w tys. zł in thous. zł	w tys. euro in thous. euro	w tys. dol. USA in thous. USD

Oleje, tłuszcze i woski zwierzęce i roślinne
Animal and vegetable oils, fats and waxes

OGÓŁEM TOTAL	1368117,1	361023	493282	770385,0	203146	277331
Austria <i>Austria</i>	3005,3	790	1071	57547,1	15138	20557
Azerbejdżan <i>Azerbaijan</i>	0,0	0	0	1388,0	367	503
Belgia <i>Belgium</i>	69899,7	18478	25298	4357	1147	1563
Białoruś <i>Belarus</i>	1921,9	500	665	4568,6	1202	1622
Brazylia <i>Brazil</i>	13771,1	3736	5327	0,0	0	0
Bulgaria <i>Bulgaria</i>	0,0	0	0	10338,1	2723	3708
Dania <i>Denmark</i>	25192,6	6657	9116	4719,3	1245	1695
Francja <i>France</i>	8528,5	2247	3053	1095,1	289	394
Grecja <i>Greece</i>	6437,7	1699	2315	1138,5	298	398
Hiszpania <i>Spain</i>	29006,1	7639	10398	42,8	11	15
Indie <i>India</i>	2365,7	621	838	21,3	6	7
Indonezja <i>Indonesia</i>	17329,0	4498	5924	0,0	0	0
Islandia <i>Iceland</i>	3749,0	999	1388	20,5	5	7
Kazachstan <i>Kazakhstan</i>	0,0	0	0	4570,6	1208	1664
Litwa <i>Lithuania</i>	9709,6	2538	3414	21670,2	5756	7994
Łotwa <i>Latvia</i>	432,6	112	148	6054,5	1605	2212
Malezja <i>Malaysia</i>	67098,9	17804	24543	0,0	0	0
Moldowa <i>Moldova</i>	5803,4	1528	2046	7306,9	1941	2713
Niderlandy <i>Netherlands</i>	257156,1	67899	93027	2463,3	651	895
Niemcy <i>Germany</i>	349338,0	92102	125610	543115,5	143050	194872
Norwegia <i>Norway</i>	2753,6	724	990	152,6	41	57
Republika Czeska <i>Czech Republic</i>	8257,4	2195	3063	39668,6	10518	14492
Rosja <i>Russian Federation</i>	10003,4	2721	3908	1038,9	270	362
Rumunia <i>Romania</i>	1801,9	476	639	3430,1	907	1243
Słowacja <i>Slovakia</i>	9477,0	2533	3558	20142,1	5321	7276
Słowenia <i>Slovenia</i>	1573,6	423	593	412,7	111	157
Stany Zjednoczone <i>United States</i>	4830,3	1275	1739	495,0	131	180
Szwajcaria <i>Switzerland</i>	130272,5	34386	46958	10,3	3	4
Szwecja <i>Sweden</i>	59218,4	15570	21139	2545,1	675	931
Tajlandia <i>Thailand</i>	2661,4	701	957	0,0	0	0
Ukraina <i>Ukraine</i>	141574,9	37220	50572	2167,7	571	782
Uzbekistan <i>Uzbekistan</i>	0,3	0	0	7222,5	1920	2665
Węgry <i>Hungary</i>	11644,5	3083	4224	9375,1	2520	3553
W. Brytania <i>United Kingdom</i>	9154,3	2401	3246	4161,2	1099	1507
Włochy <i>Italy</i>	101041,2	26651	36410	4381,4	1159	1590

Chemikalia i produkty pokrewne
Chemicals and related products

OGÓŁEM TOTAL	59384950,3	15638558	21290250	28381197,6	7478432	10194293
Afganistan <i>Afghanistan</i>	27,8	7	10	3014,3	793	1082
Algieria <i>Algeria</i>	20,9	6	8	15066,7	3953	5339
Arabia Saudyjska <i>Saudi Arabia</i>	558145,5	146998	200284	21082,2	5574	7647
Argentyna <i>Argentina</i>	10381,3	2723	3673	13797,9	3689	5163
Armenia <i>Armenia</i>	0,8	0	0	5228,1	1384	1903
Australia <i>Australia</i>	32463,3	8572	11731	45344,4	11989	16490
Austria <i>Austria</i>	1200688,9	316070	430059	490844,1	129298	176313
Azerbejdżan <i>Azerbaijan</i>	28,5	7	10	28643,9	7545	10322
Bangladesz <i>Bangladesh</i>	13426,6	3522	4775	17,5	5	6
Belgia <i>Belgium</i>	3744273,7	985555	1340963	607338,0	159817	217144
Białoruś <i>Belarus</i>	459688,1	120774	163964	536800,1	141479	193193
Bośnia i Hercegowina <i>Bosnia and Herzegovina</i>	20323,0	5321	7162	10635,8	2793	3790
Brazylia <i>Brazil</i>	77905,2	20555	28098	180305,4	47480	64965
Bulgaria <i>Bulgaria</i>	51322,2	13529	18426	272461,2	71829	97993
Chile <i>Chile</i>	9108,8	2384	3207	23345,5	6191	8674
Chiny <i>China</i>	1027651,6	270795	369110	599442,5	157799	214642
Chorwacja <i>Croatia</i>	113153,9	29785	40487	117926,7	31020	42175

TABL. 15. IMPORT I EKSPORT WEDŁUG SEKCJI SITC
Z WYMIENIENIEM WAŻNIEJSZYCH KRAJÓW W 2007 R. (cd.)
IMPORTS AND EXPORTS BY SITC SECTIONS AND MAJOR COUNTRIES
IN 2007 (cont.)

SEKCJE SITC SITC SECTIONS WAŻNIEJSZE KRAJE MAJOR COUNTRIES	Import Imports			Eksport Exports		
	w tys. zł in thous. zł	w tys. euro in thous. euro	w tys. dol. USA in thous. USD	w tys. zł in thous. zł	w tys. euro in thous. euro	w tys. dol. USA in thous. USD
Chemikalia i produkty pokrewne (cd.) Chemicals and related products (cont.)						
Cypr <i>Cyprus</i>	2446,7	649	890	14074,4	3715	5073
Dania <i>Denmark</i>	803181,5	211462	287804	305355,1	80446	109611
Dominikana <i>Dominican Republic</i>	19357,7	5070	6825	1805,9	478	664
Egipt <i>Egypt</i>	27945,4	7367	10031	17187,9	4537	6232
Ekwador <i>Ecuador</i>	3649,5	968	1326	8239,0	2180	3011
Estonia <i>Estonia</i>	20603,7	5435	7439	354115,4	93228	126874
Etiopia <i>Ethiopia</i>	154,9	41	55	3698,1	959	1270
Filipiny <i>Philippines</i>	3442,2	912	1258	5509,9	1439	1919
Finlandia <i>Finland</i>	592367,2	155921	212052	179286,4	47099	63806
Francja <i>France</i>	5767217,3	1519014	2068825	1183883,7	311597	423735
Ghana <i>Ghana</i>	0,0	0	0	5255,5	1379	1866
Grecja <i>Greece</i>	109812,9	28932	39393	102083,8	26895	36617
Gruzja <i>Georgia</i>	245,4	64	85	42868,2	11302	15510
Gwatemala <i>Guatemala</i>	0,6	0	0	6327,5	1676	2308
Hiszpania <i>Spain</i>	1256119,4	330804	450583	555920,1	146287	198818
Hongkong <i>Hong Kong</i>	3227,6	842	1129	34798,8	9192	12612
Indie <i>India</i>	304627,0	80194	109284	39350,0	10411	14314
Indonezja <i>Indonesia</i>	71540,7	18864	25791	16391,6	4340	5936
Iran <i>Iran</i>	9690,5	2577	3581	9294,9	2475	3463
Irlandia <i>Ireland</i>	788655,9	207722	282777	71287,4	18842	25862
Islandia <i>Iceland</i>	19183,5	5052	6857	7966,1	2097	2830
Izrael <i>Israel</i>	309079,4	81048	109308	53459,1	14116	19293
Japonia <i>Japan</i>	375829,2	98874	134470	106421,6	28006	38090
Jordania <i>Jordan</i>	30,9	8	11	2192,6	574	778
Kamerun <i>Cameroon</i>	0,0	0	0	7290,8	1916	2562
Kanada <i>Canada</i>	139905,6	36887	50319	42068,5	11089	15056
Kazachstan <i>Kazakhstan</i>	80123,0	21097	28724	270340,5	71210	97110
Kenia <i>Kenya</i>	1982,6	530	753	2297,9	598	801
Kirgistan <i>Kyrgyzstan</i>	34,9	9	12	11777,4	3111	4268
Kolumbia <i>Colombia</i>	1561,7	410	556	19941,8	5237	7111
Kostaryka <i>Costa Rica</i>	32,8	9	11	7835,6	2061	2800
Kuwejt <i>Kuwait</i>	50,4	13	17	3415,1	891	1207
Laos <i>Laos</i>	2593,1	698	1015	22,8	6	8
Liban <i>Lebanon</i>	6,7	2	2	3346,4	879	1192
Libia <i>Libya</i>	9415,1	2467	3316	2539,6	671	922
Liechtenstein <i>Liechtenstein</i>	8619,1	2276	3103	35,5	9	12
Litwa <i>Lithuania</i>	556029,5	146336	199003	884387,7	232945	317287
Luksemburg <i>Luxembourg</i>	48056,6	12704	17441	57275,8	15059	20438
Łotwa <i>Latvia</i>	18248,6	4821	6613	411481,7	108375	147585
Macedonia <i>Macedonia</i>	221,9	58	79	8017,2	2110	2880
Malezja <i>Malaysia</i>	30202,4	7956	10831	11710,4	3077	4183
Malta <i>Malta</i>	31038,0	8161	11059	5591,2	1467	1997
Maroko <i>Morocco</i>	1593,4	418	566	37647,8	9896	13377
Meksyk <i>Mexico</i>	20891,4	5511	7546	42211,7	11078	14989
Moldowa <i>Moldova</i>	1571,8	413	560	66388,8	17506	23946
Mongolia <i>Mongolia</i>	33,0	9	12	26800,9	7067	9657
Niderlandy <i>Netherlands</i>	3484440,0	917625	1249234	711380,9	187366	255020
Niemcy <i>Germany</i>	16945650,9	4463835	6078040	5437852,8	1433065	1952623
Nigeria <i>Nigeria</i>	251,1	66	87	33376,3	8812	12037
Norwegia <i>Norway</i>	315153,2	82931	112956	160753,0	42369	57816
Nowa Zelandia <i>New Zealand</i>	8744,0	2314	3194	2747,7	723	987
Oman <i>Oman</i>	7355,9	1925	2601	1053,1	276	371
Pakistan <i>Pakistan</i>	2589,8	671	897	3542,4	921	1232
Panama <i>Panama</i>	521,7	136	183	10551,8	2777	3773
Peru <i>Peru</i>	8344,3	2193	2975	7212,8	1929	2692
Portugalia <i>Portugal</i>	77903,6	20487	27852	102125,2	26950	36812
Republika Czeska <i>Czech Republic</i>	1917083,0	504708	686614	1885021,1	496549	676346
Republika Korei <i>South Korea</i>	243778,0	64187	87385	20073,5	5288	7218

TABL. 15. IMPORT I EKSPORT WEDŁUG SEKCJI SITC
Z WYMIENIENIEM WAŻNIEJSZYCH KRAJÓW W 2007 R. (cd.)
IMPORTS AND EXPORTS BY SITC SECTIONS AND MAJOR COUNTRIES
IN 2007 (cont.)

SEKCJE SITC SITC SECTIONS WAŻNIEJSZE KRAJE MAJOR COUNTRIES	Import Imports			Eksport Exports		
	w tys. zł in thous. zł	w tys. euro in thous. euro	w tys. dol. USA in thous. USD	w tys. zł in thous. zł	w tys. euro in thous. euro	w tys. dol. USA in thous. USD

Chemikalia i produkty pokrewne (dok.)
Chemicals and related products (cont.)

Republika Południowej Afryki <i>South Africa</i>	25242,9	6635	8964	47495,3	12478	16921
Rosja <i>Russian Federation</i>	1137676,8	299180	406826	2787602,7	734859	1004133
Rumunia <i>Romania</i>	187737,1	49540	67759	780366,8	205663	279669
Senegal <i>Senegal</i>	5,6	1	2	20520,0	5367	7126
Serbja <i>Serbia</i>	67467,8	17780	24196	91554,0	24132	32982
Singapur <i>Singapore</i>	78124,2	20542	28236	4177,6	1105	1533
Słowacja <i>Slovakia</i>	865288,6	227847	310010	794418,4	209328	285455
Słowenia <i>Slovenia</i>	801854,7	211157	287419	284029,2	74827	102054
Sri Lanka <i>Sri Lanka</i>	2432,8	632	842	1385,2	363	488
Stany Zjednoczone <i>United States</i>	1581192,9	416394	567082	441051,1	116725	160291
Surinam <i>Suriname</i>	69174,1	18245	24794	485,7	128	174
Syria <i>Syria</i>	3560,0	939	1279	1502,2	395	534
Szwajcaria <i>Switzerland</i>	1678009,2	442449	604241	229668,7	60424	82150
Szwecja <i>Sweden</i>	1360804,3	358052	486880	491689,1	129474	176233
Tajlandia <i>Thailand</i>	39699,1	10468	14332	35665,9	9383	12719
Tajwan <i>Taiwan</i>	101024,8	26621	36315	112675,4	29531	39975
Togo <i>Togo</i>	0,0	0	0	17884,7	4852	7181
Tunezja <i>Tunisia</i>	429,1	111	147	16024,9	4227	5766
Turcja <i>Turkey</i>	195949,6	51608	70261	337707,9	89139	122000
Turkmenistan <i>Turkmenistan</i>	140,9	37	50	5481,6	1449	2002
Ukraina <i>Ukraine</i>	673569,0	177532	242043	1926123,5	507965	694014
Urugwaj <i>Uruguay</i>	6061,6	1578	2128	717,5	189	257
Uzbekistan <i>Uzbekistan</i>	41070,1	10780	14616	25740,9	6769	9222
Wenezuela <i>Venezuela</i>	141,0	37	50	47008,1	12407	17094
Węgry <i>Hungary</i>	1672268,7	440094	598272	889699,5	234384	319236
W. Brytania <i>United Kingdom</i>	3316285,6	873238	1188672	1283476,4	338519	461666
Wietnam <i>Viet Nam</i>	4400,8	1162	1588	24198,6	6388	8768
Włochy <i>Italy</i>	3252813,4	856745	1166572	1143659,5	301043	409336
Wybrzeże Kości Słoniowej <i>Côte d'Ivoire</i>	1727,9	473	672	9764,2	2577	3516
Wyspy Dziewicze-W. B. <i>Virgin Islands (British)</i>	0,0	0	0	12899,2	3393	4613
Zjedn. Emiraty Arabskie <i>United Arab Emirates</i>	69308,6	18447	25667	44073,1	11645	16021

Towary przemysłowe sklasyfikowane głównie wg surowca
Manufactured goods classified chiefly by material

OGÓŁEM TOTAL	96842906,0	25502273	34709169	89677009,7	23611750	32135511
Albania <i>Albania</i>	4,2	1	2	8161,0	2160	2987
Algieria <i>Algeria</i>	2929,0	768	1015	59315,5	15624	21202
Arabia Saudyjska <i>Saudi Arabia</i>	8667,8	2269	3073	181862,1	47669	64484
Argentyna <i>Argentina</i>	12022,6	3157	4273	118638,6	31238	42439
Armenia <i>Armenia</i>	6813,6	1784	2403	6923,0	1832	2526
Australia <i>Australia</i>	13317,6	3497	4741	73571,4	19318	26232
Austria <i>Austria</i>	2662855,6	701750	956415	1839544,1	484403	659680
Azerbejdżan <i>Azerbaijan</i>	0,4	0	0	51761,5	13685	18779
Bahamy <i>Bahamas</i>	17,5	5	6	5846,4	1546	2135
Bahrajn <i>Bahrain</i>	3697,2	1003	1484	5633,7	1489	2047
Bangladesz <i>Bangladesh</i>	33409,9	8803	12010	1510,6	406	577
Belgia <i>Belgium</i>	3363919,6	885726	1204907	2286661,4	601593	816994
Białoruś <i>Belarus</i>	535631,6	140639	190336	947724,7	250008	341876
Bośnia i Hercegowina <i>Bosnia and Herzegovina</i>	20322,5	5333	7170	53945,1	14207	19333
Brazylia <i>Brazil</i>	384578,8	101371	138352	48034,4	12692	17388
Bułgaria <i>Bulgaria</i>	302808,4	80030	109412	266934,9	70399	96066
Chile <i>Chile</i>	98628,7	26021	35509	27609,1	7236	9816
Chiny <i>China</i>	5788321,1	1526398	2083266	955389,8	251329	342470

TABL. 15. IMPORT I EKSPORT WEDŁUG SEKCJI SITC
Z WYMIENIENIEM WAŻNIEJSZYCH KRAJÓW W 2007 R. (cd.)
IMPORTS AND EXPORTS BY SITC SECTIONS AND MAJOR COUNTRIES
IN 2007 (cont.)

SEKCJE SITC SITC SECTIONS WAŻNIEJSZE KRAJE MAJOR COUNTRIES	Import Imports			Eksport Exports		
	w tys. zł in thous. zł	w tys. euro in thous. euro	w tys. dol. USA in thous. USD	w tys. zł in thous. zł	w tys. euro in thous. euro	w tys. dol. USA in thous. USD
Towary przemysłowe sklasyfikowane głównie wg surowca (cd.) Manufactured goods classified chiefly by material (cont.)						
Chorwacja <i>Croatia</i>	59717,0	15717	21400	455899,3	120261	164359
Cypr <i>Cyprus</i>	27083,0	7082	9522	18913,0	4974	6724
Czarnogóra <i>Montenegro</i>	0,0	0	0	18299,5	4781	6368
Dania <i>Denmark</i>	1275704,4	336466	459501	1877390,2	494431	672973
Dominikana <i>Dominican Republic</i>	30,3	8	11	50082,8	13057	17426
Egipt <i>Egypt</i>	18407,6	4853	6628	110671,0	29173	39957
Ekwador <i>Ecuador</i>	5544,2	1452	1953	2841,2	745	1014
Estonia <i>Estonia</i>	196528,3	51705	70211	520304,1	136911	186065
Filipiny <i>Philippines</i>	10061,6	2642	3581	12325,0	3183	4220
Finlandia <i>Finland</i>	2170461,4	571275	776856	708902,9	186590	253888
Francja <i>France</i>	4690235,1	1235271	1681096	5634256,3	1481430	2011184
Gabon <i>Gabon</i>	640,4	167	226	2960,9	778	1057
Ghana <i>Ghana</i>	1284,1	338	457	12227,8	3194	4300
Grecja <i>Greece</i>	262653,7	69262	94400	263866,2	69705	95384
Gruzja <i>Georgia</i>	1090,6	286	380	24182,1	6365	8683
Gwatemala <i>Guatemala</i>	4,3	1	1	2219,9	581	780
Hiszpania <i>Spain</i>	2160837,8	569004	774699	1422236,9	374498	509503
Hongkong <i>Hong Kong</i>	16137,0	4265	5823	28763,8	7537	10204
Indie <i>India</i>	754213,0	198915	271775	131112,4	34502	47015
Indonezja <i>Indonesia</i>	162741,9	42884	58418	17339,6	4552	6183
Iran <i>Iran</i>	6839,4	1802	2428	43867,0	11560	15823
Irlandia <i>Ireland</i>	73145,3	19261	26207	309241,6	81455	110937
Islandia <i>Iceland</i>	31831,8	8355	11331	61749,5	16333	22379
Izrael <i>Israel</i>	107774,3	28402	38713	208961,4	55150	75412
Jamajka <i>Jamaica</i>	49,5	13	17	2703,5	713	974
Japonia <i>Japan</i>	661832,6	174780	239284	151152,8	39839	54415
Jemen <i>Yemen</i>	1523,6	407	573	3129,7	825	1131
Jordania <i>Jordan</i>	17,2	4	6	18312,3	4810	6508
Kamerun <i>Cameroon</i>	18,1	5	6	5189,2	1344	1781
Kanada <i>Canada</i>	274834,9	72530	99098	121931,1	32063	43636
Katar <i>Qatar</i>	48,2	13	17	9917,2	2615	3594
Kazachstan <i>Kazakhstan</i>	119297,5	31378	42644	355648,0	93857	128488
Kenia <i>Kenya</i>	3902,6	1029	1380	2189,1	573	774
Kirgistan <i>Kyrgyzstan</i>	1831,5	486	679	13523,9	3563	4853
Kolumbia <i>Colombia</i>	1623,8	427	583	52997,7	14071	19267
Kongo, Demokratyczna Republika <i>Congo (Dem. Rep.)</i>	107358,1	28032	37616	0,6	0	0
Koreańska Republika Ludowo-Dem. <i>North Korea</i>	11180,2	2989	4241	28,6	8	10
Kosowo <i>Kosovo</i>	0,0	0	0	3976,3	1051	1436
Kostaryka <i>Costa Rica</i>	1750	472	662	352,1	92	123
Kuba <i>Cuba</i>	0,4	0	0	1269,8	339	476
Kuwejt <i>Kuwait</i>	1,1	0	0	21655,4	5699	7761
Laos <i>Laos</i>	2817,8	735	985	0,0	0	0
Liban <i>Lebanon</i>	445,9	118	160	10876,2	2882	4005
Libia <i>Libya</i>	43844,7	11484	15523	17640,3	4621	6247
Liechtenstein <i>Liechtenstein</i>	12749,1	3368	4614	607,8	160	219
Litwa <i>Lithuania</i>	344487,7	90752	123608	1796534,2	473408	645226
Luksemburg <i>Luxembourg</i>	500192,7	131472	178233	239835,8	63322	86802
Łotwa <i>Latvia</i>	483746,0	126870	171932	793933,0	208851	283658
Macedonia <i>Macedonia</i>	5970,0	1582	2181	298068,8	78710	107741
Madagaskar <i>Madagascar</i>	2,5	1	1	1052,0	271	358
Majotta <i>Mayotte</i>	0,3	0	0	2730,5	725	1013
Malezja <i>Malaysia</i>	68671,8	18097	24683	63485,4	16706	22679
Malta <i>Malta</i>	2497,5	659	901	3229,3	851	1159
Maroko <i>Morocco</i>	2023,4	539	745	133295,2	35275	48916
Mauritius <i>Mauritius</i>	9271,6	2438	3308	1776,2	469	641
Meksyk <i>Mexico</i>	194704,2	50738	67776	59936,7	15844	21738
Moldowa <i>Moldova</i>	283610,8	74594	101567	150596,9	39674	54164

TABL. 15. IMPORT I EKSPORT WEDŁUG SEKCJI SITC
Z WYMIENIENIEM WAŻNIEJSZYCH KRAJÓW W 2007 R. (cd.)
IMPORTS AND EXPORTS BY SITC SECTIONS AND MAJOR COUNTRIES
IN 2007 (cont.)

SEKCJE SITC SITC SECTIONS WAŻNIEJSZE KRAJE MAJOR COUNTRIES	Import Imports			Eksport Exports		
	w tys. zł in thous. zł	w tys. euro in thous. euro	w tys. dol. USA in thous. USD	w tys. zł in thous. zł	w tys. euro in thous. euro	w tys. dol. USA in thous. USD

Towary przemysłowe sklasyfikowane głównie wg surowca (dok.)
Manufactured goods classified chiefly by material (cont.)

Mongolia <i>Mongolia</i>	17,7	5	7	5012,2	1324	1809
Mozambik <i>Mozambique</i>	67157,4	17611	23823	448,4	117	156
Niderlandy <i>Netherlands</i>	2497788,7	657999	896060	2456562,7	646687	879260
Niemcy <i>Germany</i>	29159378,8	7678990	10447567	25678811,1	6757254	9181388
Niger <i>Niger</i>	619,9	164	224	3141,0	809	1053
Nigeria <i>Nigeria</i>	61,9	16	23	79404,4	20997	28868
Norwegia <i>Norway</i>	890560,9	234483	318890	1242251,4	327370	446680
Nowa Zelandia <i>New Zealand</i>	10256,2	2710	3713	14107,1	3717	5063
Oman <i>Oman</i>	3817,9	1006	1367	8782,2	2307	3137
Pakistan <i>Pakistan</i>	174774,8	46061	62805	18849,1	4960	6785
Panama <i>Panama</i>	183,6	48	66	8658,5	2279	3118
Peru <i>Peru</i>	87721,1	22896	31063	993,5	261	349
Portugalia <i>Portugal</i>	321056,5	84567	115132	112978,5	29914	41179
Republika Czeska <i>Czech Republic</i>	4843340,6	1275284	1735545	5612755,9	1477796	2011038
Republika Korei <i>South Korea</i>	853358,2	225147	308105	142105,4	37301	50651
Republika Południowej Afryki <i>South Africa</i>	114447,0	30099	40828	261614,8	69033	94431
Rosja <i>Russian Federation</i>	2719531,4	715498	973951	4662421,5	1228506	1675498
Rumunia <i>Romania</i>	1048590,7	276796	377500	2162476,2	570206	778366
San Marino <i>San Marino</i>	2329,1	613	834	1825,8	481	650
Senegal <i>Senegal</i>	64,7	17	23	5223,4	1372	1871
Serbia <i>Serbia</i>	229830,2	60393	81938	174697,4	46036	62751
Seszele <i>Seychelles</i>	0,2	0	0	2187,0	584	815
Sierra Leone <i>Sierra Leone</i>	9693,9	2548	3448	368,7	95	126
Singapur <i>Singapore</i>	10263,6	2706	3685	47887,2	12642	17338
Słowacja <i>Slovakia</i>	3133196,8	825101	1123071	2278318,2	600297	818113
Słowenia <i>Slovenia</i>	438898,2	115408	156630	370876,9	97670	132951
Sri Lanka <i>Sri Lanka</i>	31902,7	8403	11427	43880,0	11587	15851
Stany Zjednoczone <i>United States</i>	1120592,9	295152	402004	1173823,5	308921	420356
Syria <i>Syria</i>	5442,8	1449	2026	7132,3	1885	2551
Szwajcaria <i>Switzerland</i>	525858	138613	189133	739378,4	194572	264543
Szwecja <i>Sweden</i>	3073085,8	808994	1100533	2616349,6	689138	938847
Tadżykistan <i>Tajikistan</i>	27312,9	7228	9897	2947,4	775	1054
Tajlandia <i>Thailand</i>	158078,1	41622	56652	39845,0	10723	14980
Tajwan <i>Taiwan</i>	518151,2	136372	185417	129213,4	34244	47304
Trynidad i Tobago <i>Trinidad and Tobago</i>	66,3	17	23	2658,3	689	910
Tunezja <i>Tunisia</i>	21733,8	5735	7827	34773,9	9245	12913
Turcja <i>Turkey</i>	1798471,4	473751	645746	616571,7	161799	218856
Turkmenistan <i>Turkmenistan</i>	2656,5	697	944	11361,9	3003	4126
Ukraina <i>Ukraine</i>	1961130,0	515381	699606	4784638,3	1261197	1721058
Urugwaj <i>Uruguay</i>	151018,2	39671	53708	6122,0	1615	2198
Uzbekistan <i>Uzbekistan</i>	34194,3	8999	12260	34900,8	9159	12396
Wenezuela <i>Venezuela</i>	25429,8	6635	8816	62134,5	16527	22690
Węgry <i>Hungary</i>	1817103,0	478652	652032	2203128,9	579898	788415
W. Brytania <i>United Kingdom</i>	2138137,0	562685	764350	3911527,0	1029820	1401194
Wietnam <i>Viet Nam</i>	46424,6	12230	16677	16703,9	4403	5998
Włochy <i>Italy</i>	7922332,3	2085243	2835160	4259892,4	1122251	1529279
Wybrzeże Kości Słoniowej <i>Côte d'Ivoire</i>	1149,6	301	404	11506,7	3062	4281
Wyspy Dziewicze-W. B. <i>Virgin Islands (British)</i>	202,6	54	77	55043,8	14446	19573
Zambia <i>Zambia</i>	54798,9	14390	19538	1231,3	323	430
Zjedn. Emiraty Arabskie <i>United Arab Emirates</i>	216611,7	56898	76993	297643,4	78358	106773

TABL. 15. IMPORT I EKSPORT WEDŁUG SEKCJI SITC
Z WYMIENIENIEM WAŻNIEJSZYCH KRAJÓW W 2007 R. (cd.)
IMPORTS AND EXPORTS BY SITC SECTIONS AND MAJOR COUNTRIES
IN 2007 (cont.)

SEKCJE SITC SITC SECTIONS WAŻNIEJSZE KRAJE MAJOR COUNTRIES	Import Imports			Eksport Exports		
	w tys. zł in thous. zł	w tys. euro in thous. euro	w tys. dol. USA in thous. USD	w tys. zł in thous. zł	w tys. euro in thous. euro	w tys. dol. USA in thous. USD
Maszyny, urządzenia i sprzęt transportowy Machinery and transport equipment						
OGÓŁEM TOTAL	162614780,6	42855517	58445197	157938251,5	41624376	56774413
Afganistan <i>Afghanistan</i>	37,3	10	13	2720,5	727	1028
Albania <i>Albania</i>	6,2	2	2	8138,5	2144	2920
Algieria <i>Algeria</i>	3,7	1	1	67891,9	17913	24539
Angola <i>Angola</i>	0,0	0	0	9477,6	2493	3361
Antigua Barbuda i Barbuda <i>Antigua Barbuda and Barbuda</i>	250667,2	66300	89957	235392,7	62391	84837
Antyle Niderlandzkie <i>Netherlands Antilles</i>	18,9	5	7	4182,3	1101	1509
Arabia Saudyjska <i>Saudi Arabia</i>	1694,5	454	646	176361,7	46672	64311
Argentyna <i>Argentina</i>	20986,2	5528	7502	48779,9	12852	17570
Armenia <i>Armenia</i>	36,5	10	13	3331,5	877	1196
Australia <i>Australia</i>	51781,9	13584	18348	319120,3	84131	114966
Austria <i>Austria</i>	2684276,2	706907	962615	1927037,0	507973	693360
Azerbejdżan <i>Azerbaijan</i>	872,6	225	299	53890,4	14202	19396
Bahamy <i>Bahamas</i>	1146729,2	300947	409309	789903,9	207655	285194
Bahrajn <i>Bahrain</i>	15,0	4	6	34182,7	8964	12175
Bangladesz <i>Bangladesh</i>	56,2	15	21	2773,6	725	979
Barbados <i>Barbados</i>	7052,3	1864	2502	14,8	4	5
Belgia <i>Belgium</i>	2928480,7	770400	1048089	4328715,6	1139191	1548547
Białoruś <i>Belarus</i>	166951,9	43883	59608	1006756,8	265561	363444
Boliwia <i>Bolivia</i>	1673,8	441	592	3096,9	818	1119
Bośnia i Hercegowina <i>Bosnia and Herzegovina</i>	10620,6	2815	3898	53675,5	14120	19159
Brazylia <i>Brazil</i>	624236,6	163412	221134	427814,6	113838	159976
Bułgaria <i>Bulgaria</i>	100308,0	26459	36207	328520,3	86719	118580
Chile <i>Chile</i>	30228,7	7764	10212	69675,4	18238	24656
Chiny <i>China</i>	16629745,5	4391479	6013403	748996,8	197980	272021
Chorwacja <i>Croatia</i>	74972,2	19708	26768	357293,6	93867	126795
Cypr <i>Cyprus</i>	3488,4	924	1275	161455,5	41724	55381
Czarnogóra <i>Montenegro</i>	31,3	8	12	31553,9	8299	11252
Dania <i>Denmark</i>	1397209,8	368845	504463	2091648,6	550529	749395
Dominikana <i>Dominican Republic</i>	7334,2	1935	2653	9024,1	2363	3201
Egipt <i>Egypt</i>	6735,0	1776	2423	96559,1	25436	34681
Ekwador <i>Ecuador</i>	6231,8	1630	2192	3183,8	843	1144
Estonia <i>Estonia</i>	72996,8	19359	26618	473605,3	124772	169934
Etiopia <i>Ethiopia</i>	0,4	0	0	4719,1	1246	1702
Filipiny <i>Philippines</i>	162528,2	42816	58453	7490,8	1974	2693
Finlandia <i>Finland</i>	1691126,5	445705	607496	1098518,1	289806	395783
Francja <i>France</i>	9705824,7	2556058	3482218	11019129,5	2904265	3959747
Ghana <i>Ghana</i>	194,6	53	78	4823,9	1269	1720
Gibraltar <i>Gibraltar</i>	49113,3	13057	18000	53140,2	13851	18676
Grecja <i>Greece</i>	50672,9	13323	18064	709624,8	187171	255687
Gruzja <i>Georgia</i>	5868,3	1539	2084	23559,9	6215	8558
Gwatemala <i>Guatemala</i>	0,0	0	0	3243,8	850	1149
Hiszpania <i>Spain</i>	3711772,7	978718	1335744	7631876,5	2010264	2737700
Honduras <i>Honduras</i>	30,5	8	11	2716,4	710	952
Hongkong <i>Hong Kong</i>	305422,2	82021	117971	269384,4	72486	104853
Indie <i>India</i>	230487,8	60892	83388	179928,9	47422	65262
Indonezja <i>Indonesia</i>	312903,8	82486	112836	124032,1	32299	43239
Irak <i>Iraq</i>	11,8	3	4	12426,3	3280	4461
Iran <i>Iran</i>	1623,3	428	583	210607,6	55434	75922
Irlandia <i>Ireland</i>	1042071,1	275202	376850	369592,6	97445	133089
Islandia <i>Iceland</i>	8207,2	2172	2985	114972,6	30220	41021
Izrael <i>Israel</i>	207383,7	54734	74897	132932,3	34950	47470
Japonia <i>Japan</i>	6103781,6	1608485	2194819	388183,0	102330	139798
Jemen <i>Yemen</i>	229,2	60	80	9382,4	2464	3333
Jordania <i>Jordan</i>	99,1	26	36	12643,9	3337	4566
Kambodża <i>Cambodia</i>	1,2	0	0	5998,0	1572	2079

TABL. 15. IMPORT I EKSPORT WEDŁUG SEKCJI SITC
Z WYMIENIENIEM WAŻNIEJSZYCH KRAJÓW W 2007 R. (cd.)
IMPORTS AND EXPORTS BY SITC SECTIONS AND MAJOR COUNTRIES
IN 2007 (cont.)

SEKCJE SITC SITC SECTIONS WAŻNIEJSZE KRAJE MAJOR COUNTRIES	Import Imports			Eksport Exports		
	w tys. zł in thous. zł	w tys. euro in thous. euro	w tys. dol. USA in thous. USD	w tys. zł in thous. zł	w tys. euro in thous. euro	w tys. dol. USA in thous. USD
Maszyny, urządzenia i sprzęt transportowy (cd.) Machinery and transport equipment (cont.)						
Kanada <i>Canada</i>	343139,1	90625	124067	878217,5	231155	314789
Katar <i>Qatar</i>	204,1	53	71	28588,3	7652	10843
Kazachstan <i>Kazakhstan</i>	403,5	107	148	447116,5	117446	159868
Kenia <i>Kenya</i>	2535,1	670	914	4812,5	1269	1737
Kirgistan <i>Kyrgyzstan</i>	769,9	204	280	28131,9	7414	10114
Kolumbia <i>Colombia</i>	41,0	11	15	14406,1	3812	5247
Kongo <i>Congo</i>	16,4	4	6	9004,9	2426	3416
Kongo, Demokratyczna Republika <i>Congo (Dem. Rep.)</i>	924,8	249	365	1182,4	311	427
Koreańska Republika Ludowo-Dem. <i>North Korea</i>	20081,2	5352	7537	176,4	46	64
Kostaryka <i>Costa Rica</i>	38692,8	10241	14086	5826,0	1534	2098
Kuba <i>Cuba</i>	2,2	1	1	3816,2	1020	1421
Kuwejt <i>Kuwait</i>	46,6	12	16	30661,0	8303	11776
Laos <i>Laos</i>	1355,9	363	505	9015,2	2360	3189
Liban <i>Lebanon</i>	349,2	90	119	6165,7	1633	2255
Liberia <i>Liberia</i>	551791,9	144435	195435	575202,9	151565	207210
Libia <i>Libya</i>	7,2	2	3	28273,0	7370	9864
Liechtenstein <i>Liechtenstein</i>	43591,3	11525	15868	19074,6	5037	6895
Litwa <i>Lithuania</i>	360326,8	95107	130179	1300343,8	342721	467593
Luksemburg <i>Luxembourg</i>	75411,5	19833	26961	94361,9	24878	33990
Łotwa <i>Latvia</i>	56077,3	14703	19896	817417,4	215443	293757
Macedonia <i>Macedonia</i>	3939,2	1037	1409	17546,7	4635	6343
Malezja <i>Malaysia</i>	1188238,8	313166	426558	39527,8	10463	14393
Mali <i>Mali</i>	725,0	190	254	2615,8	695	957
Malta <i>Malta</i>	13475,1	3535	4787	20809,0	5468	7404
Maroko <i>Morocco</i>	17151,4	4519	6163	61050,6	16085	21965
Mauritius <i>Mauritius</i>	26,7	7	10	2327,8	614	838
Meksyk <i>Mexico</i>	455820,3	120254	164567	207100,9	54839	75653
Mołdowa <i>Moldova</i>	562,4	148	199	137474,2	36193	49299
Mongolia <i>Mongolia</i>	6,0	2	2	5985,4	1583	2176
Mozambik <i>Mozambique</i>	6,8	2	2	19209,3	5031	6682
Namibia <i>Namibia</i>	7561,8	2009	2767	72,5	19	25
Nauru <i>Nauru</i>	3598,9	940	1255	0,0	0	0
Niderlandy <i>Netherlands</i>	5304932,1	1397535	1903232	6612550,9	1741906	2373607
Niemcy <i>Germany</i>	43424894,2	11441820	15590477	37345115,8	9840324	13409086
Nigeria <i>Nigeria</i>	64,1	17	24	63156,7	16536	22275
Norwegia <i>Norway</i>	1311587,9	344627	465847	4417986,0	1164044	1585882
Nowa Kaledonia <i>New Caledonia</i>	0,5	0	0	3316,0	876	1192
Nowa Zelandia <i>New Zealand</i>	6338,8	1680	2306	21905,3	5770	7867
Oman <i>Oman</i>	8,9	2	3	132316,3	34833	47445
Pakistan <i>Pakistan</i>	356,3	93	126	17559,7	4605	6227
Panama <i>Panama</i>	49525,2	12999	17767	175911,6	45817	61101
Peru <i>Peru</i>	379,9	104	147	15996,4	4206	5718
Portugalia <i>Portugal</i>	458156,8	120515	163726	866163,1	227995	309647
Republika Czeska <i>Czech Republic</i>	5040579,7	1328206	1809963	5329806,6	1403784	1910883
Republika Korei <i>South Korea</i>	7242585,4	1907618	2602746	473045,9	124891	171178
Republika Południowej Afryki <i>South Africa</i>	558086,6	146725	199678	338591,5	89291	121880
Rosja <i>Russian Federation</i>	448012,1	118025	160857	6085560,6	1607040	2202576
Rumunia <i>Romania</i>	809551,4	213288	290669	1114252,0	294568	403755
Salwador <i>El Salvador</i>	346,6	91	123	4692,3	1234	1682
San Marino <i>San Marino</i>	4883,9	1288	1768	312,6	83	116
Serbia <i>Serbia</i>	31124,1	8173	10926	150523,1	39728	54531
Seszele <i>Seychelles</i>	1,8	0	1	4440,2	1161	1536
Sierra Leone <i>Sierra Leone</i>	76176,3	20165	27673	659,0	175	245
Singapur <i>Singapore</i>	792017,4	208617	283798	150394,5	39683	54199
Słowacja <i>Slovakia</i>	2038621,6	537622	734837	1752331,6	462140	631151
Słowenia <i>Slovenia</i>	674199,4	177402	241240	281920,2	74318	101314

TABL. 15. **IMPORT I EKSPORT WEDŁUG SEKCJI SITC**
Z WYMIENIENIEM WAŻNIEJSZYCH KRAJÓW W 2007 R. (cd.)
IMPORTS AND EXPORTS BY SITC SECTIONS AND MAJOR COUNTRIES
IN 2007 (cont.)

SEKCJE SITC SITC SECTIONS WAŻNIEJSZE KRAJE MAJOR COUNTRIES	Import Imports			Eksport Exports		
	w tys. zł in thous. zł	w tys. euro in thous. euro	w tys. dol. USA in thous. USD	w tys. zł in thous. zł	w tys. euro in thous. euro	w tys. dol. USA in thous. USD

Maszyny, urządzenia i sprzęt transportowy (dok.)

Machinery and transport equipment (cont.)

Sri Lanka <i>Sri Lanka</i>	3081,0	811	1098	6886,6	1812	2472
St. Vincent i Gr. <i>St. Vincent and the Grenadines</i>	17788,5	4567	6002	19843,7	5095	6695
Stany Zjednoczone <i>United States</i>	4335394,8	1143366	1561583	2351041,5	618856	844128
Sudan <i>Sudan</i>	276,3	73	101	13307,2	3534	4925
Syria <i>Syria</i>	6542,2	1729	2321	44454,0	11750	16121
Szwajcaria <i>Switzerland</i>	1446037,2	381129	520303	947954,5	249905	341747
Szwecja <i>Sweden</i>	3425353,3	902208	1228677	5954200,7	1568278	2136927
Tadżykistan <i>Tajikistan</i>	15,1	4	5	10033,6	2624	3546
Tajlandia <i>Thailand</i>	910418,9	240304	328807	86790,7	22962	31566
Tajwan <i>Taiwan</i>	2431424,0	640661	874704	43066,0	11431	15844
Tunezja <i>Tunisia</i>	199058,1	52313	70915	15989,9	4220	5781
Turcja <i>Turkey</i>	2535657,5	667969	910727	2792229,9	738023	1013544
Turkmenistan <i>Turkmenistan</i>	15027,3	4111	5847	2139,4	569	788
Ukraina <i>Ukraine</i>	251952,8	66486	90969	5457110,6	1440089	1971647
Urugwaj <i>Uruguay</i>	28,6	8	11	5081,3	1329	1787
Uzbekistan <i>Uzbekistan</i>	7,7	2	3	53884,5	14125	19045
Wenezuela <i>Venezuela</i>	36,0	9	13	47651,1	12527	17072
Węgry <i>Hungary</i>	4636717,2	1220327	1661001	5271781,7	1389796	1895199
W. Brytania <i>United Kingdom</i>	5235607,2	1380130	1881303	11248750,7	2963362	4035583
Wietnam <i>Viet Nam</i>	76180,3	20146	27755	65093,9	16939	22689
Włochy <i>Italy</i>	14832644,3	3907637	5322415	16026385,1	4219510	5741193
Wybrzeże Kości Słoniowej <i>Côte d'Ivoire</i>	133,0	35	47	31993,9	8746	12428
Wyspy Cooka <i>Cook Islands</i>	2579,6	682	916	3227,3	858	1183
Wyspy Dziewicze-W. B. <i>Virgin Islands (British)</i>	2,6	1	1	22560,3	5949	8108
Wyspy Marshalla <i>Marshall Islands</i>	541581,0	144984	202000	555634,0	149455	214317
Wyspy Owcze <i>Faroe Islands</i>	3,9	1	1	6791,4	1787	2398
Wyspy Turks i Caicos <i>Turks and Caicos Islands</i>	10562,3	2812	3968	1,0	0	0
Zambia <i>Zambia</i>	0,0	0	0	5460,1	1442	1934
Zjedn. Emiraty Arabskie <i>United Arab Emirates</i>	22925,2	6031	8199	335395,3	89482	125288

Różne wyroby przemysłowe

Miscellaneous manufactured articles

OGÓŁEM TOTAL	39263631,6	10351410	14131211	50259014,8	13237899	18029778
Algieria <i>Algeria</i>	7,2	2	2	5427,7	1411	1891
Arabia Saudyjska <i>Saudi Arabia</i>	1963,5	510	678	34140,8	9002	12316
Argentyna <i>Argentina</i>	4592,9	1214	1665	3178,2	832	1116
Armenia <i>Armenia</i>	318,4	82	108	4013,8	1063	1460
Australia <i>Australia</i>	18326,9	4837	6615	64802,4	17033	23130
Austria <i>Austria</i>	563283,2	148770	203707	763931,1	201228	274146
Azerbejdżan <i>Azerbaijan</i>	25,2	7	10	23524,4	6213	8528
Bangladesz <i>Bangladesh</i>	260700,3	68606	93310	118,1	32	44
Belgia <i>Belgium</i>	601140,1	158428	216036	1921239,7	505487	686780
Białoruś <i>Belarus</i>	21774	5736	7800	266184,5	70280	96273
Bośnia i Hercegowina <i>Bosnia and Herzegovina</i>	14315,1	3762	5098	56257,4	14821	20223
Brazylia <i>Brazil</i>	34537,9	9098	12414	37503,4	9882	13483
Bułgaria <i>Bulgaria</i>	125078,2	32918	44746	185499,1	48969	66989
Chile <i>Chile</i>	832,4	220	300	4360,0	1148	1568
Chiny <i>China</i>	7955353,2	2095853	2858482	153822,4	40931	56997
Chorwacja <i>Croatia</i>	22202,7	5845	7958	145702,3	38364	52299
Cypr <i>Cyprus</i>	3391,4	894	1219	26424,6	6953	9464
Dania <i>Denmark</i>	684181,4	180178	245311	1346192,0	354357	482040
Dominikana <i>Dominican Republic</i>	3035,9	802	1102	947,3	249	340

TABL. 15. IMPORT I EKSPORT WEDŁUG SEKCJI SITC
Z WYMIENIENIEM WAŻNIEJSZYCH KRAJÓW W 2007 R. (cd.)
IMPORTS AND EXPORTS BY SITC SECTIONS AND MAJOR COUNTRIES
IN 2007 (cont.)

SEKCJE SITC SITC SECTIONS WAŻNIEJSZE KRAJE MAJOR COUNTRIES	Import Imports			Eksport Exports		
	w tys. zł in thous. zł	w tys. euro in thous. euro	w tys. dol. USA in thous. USD	w tys. zł in thous. zł	w tys. euro in thous. euro	w tys. dol. USA in thous. USD
Różne wyroby przemysłowe (cd.) Miscellaneous manufactured articles (cont.)						
Egipt <i>Egypt</i>	23092,6	6073	8246	14925,4	3939	5382
Ekwador <i>Ecuador</i>	1153,3	305	424	373,6	98	134
Estonia <i>Estonia</i>	40465,0	10679	14580	329943,1	86910	118387
Filipiny <i>Philippines</i>	60996,4	16033	21777	634,9	166	224
Finlandia <i>Finland</i>	248683,8	65647	89937	172226,2	45322	61620
Francja <i>France</i>	1584423,1	417531	569282	3480723,8	916337	1246539
Grecja <i>Greece</i>	92839,9	24429	33236	224871,6	59209	80678
Gruzja <i>Georgia</i>	496,4	131	175	63197,0	16829	23268
Hiszpania <i>Spain</i>	547561,5	144224	196369	666181,4	175530	239218
Hongkong <i>Hong Kong</i>	165849,6	43752	59817	20796,5	5477	7469
Indie <i>India</i>	436933,1	114782	155728	83411,4	21998	29913
Indonezja <i>Indonesia</i>	192664,1	50668	68847	91418,8	24162	32441
Irak <i>Iraq</i>	1,1	0	0	85050,0	22384	30311
Iran <i>Iran</i>	3233,0	854	1170	11706,3	3078	4184
Irlandia <i>Ireland</i>	368000,7	97245	133275	222353,7	58533	79567
Islandia <i>Iceland</i>	834,6	220	299	21822,1	5759	7877
Izrael <i>Israel</i>	180876,7	47552	64938	87565,5	23059	31317
Jamajka <i>Jamaica</i>	260,9	67	89	429,8	112	153
Japonia <i>Japan</i>	1597937,9	421461	575178	64217,8	16898	22995
Jemen <i>Yemen</i>	9,4	2	3	2273,5	593	799
Jordania <i>Jordan</i>	462,1	121	163	2188,1	576	785
Kambodża <i>Cambodia</i>	38021,3	10022	13679	3,4	1	1
Kanada <i>Canada</i>	56815,4	15047	20763	250320,3	65958	90060
Kazachstan <i>Kazakhstan</i>	8,9	2	3	146399,2	38625	52875
Kirgistan <i>Kyrgyzstan</i>	10,6	3	4	19773,2	5222	7168
Kolumbia <i>Colombia</i>	1269,0	332	449	1823,1	480	653
Koreańska Republika Ludowo-Dem. <i>North Korea</i>	2488,9	660	908	160,8	42	58
Kuwejt <i>Kuwait</i>	16,4	4	6	10551,8	2780	3793
Liban <i>Lebanon</i>	265,9	70	96	3157,9	828	1112
Libia <i>Libya</i>	0,1	0	0	6002,5	1576	2124
Liechtenstein <i>Liechtenstein</i>	4309,6	1133	1542	22680,7	5980	8168
Litwa <i>Lithuania</i>	239048,4	63020	86011	802338,2	211494	288680
Luksemburg <i>Luxembourg</i>	72473,5	19118	26094	42682,5	11219	15210
Łotwa <i>Latvia</i>	23454,7	6175	8411	459097,0	120991	165003
Macedonia <i>Macedonia</i>	4336,3	1140	1549	3164,8	836	1142
Madagaskar <i>Madagascar</i>	2326,2	613	834	150,2	40	54
Makau <i>Macao</i>	27582,6	7237	9781	201,6	54	77
Malezja <i>Malaysia</i>	182064,9	48054	65803	191100,5	50187	67179
Malta <i>Malta</i>	11906,3	3124	4230	3274,9	859	1163
Maroko <i>Morocco</i>	88548,7	23340	31846	6537,2	1723	2348
Mauritius <i>Mauritius</i>	18507,9	4877	6643	572,6	150	202
Meksyk <i>Mexico</i>	80724,8	21255	28939	38465,0	10186	14051
Moldowa <i>Moldova</i>	2724,0	715	971	44430,0	11684	15925
Mongolia <i>Mongolia</i>	286,6	75	103	5421,5	1437	1969
Myanmar (Birma) <i>Myanmar</i>	8614,8	2270	3108	0,0	0	0
Niderlandy <i>Netherlands</i>	928809,9	244821	333902	1982108,3	521760	709537
Niemcy <i>Germany</i>	7550756,5	1991131	2719121	15830210,0	4167814	5670555
Nigeria <i>Nigeria</i>	209,4	56	78	4057,9	1063	1418
Norwegia <i>Norway</i>	148504,7	39455	55004	545779,5	143845	196372
Nowa Zelandia <i>New Zealand</i>	3554,6	937	1278	3978,5	1048	1433
Pakistan <i>Pakistan</i>	85520,7	22492	30566	3546,3	927	1251
Panama <i>Panama</i>	104,5	28	38	4615,6	1221	1683
Portugalia <i>Portugal</i>	122520,2	32270	43987	131222,7	34557	47024
Republika Czeska <i>Czech Republic</i>	1189514,1	313383	427032	2862505,5	754714	1029910
Republika Korei <i>South Korea</i>	2271129,9	602180	832249	30104,5	7973	10943
Republika Południowej Afryki <i>South Africa</i>	4738,1	1250	1706	17121,6	4510	6146
Rosja <i>Russian Federation</i>	63985,1	16910	23200	2490568,1	655900	894354

TABL. 15. IMPORT I EKSPORT WEDŁUG SEKCJI SITC
Z WYMIENIENIEM WAŻNIEJSZYCH KRAJÓW W 2007 R. (dok.)
IMPORTS AND EXPORTS BY SITC SECTIONS AND MAJOR COUNTRIES
IN 2007 (cont.)

SEKCJE SITC SITC SECTIONS WAŻNIEJSZE KRAJE MAJOR COUNTRIES	Import Imports			Eksport Exports		
	w tys. zł in thous. zł	w tys. euro in thous. euro	w tys. dol. USA in thous. USD	w tys. zł in thous. zł	w tys. euro in thous. euro	w tys. dol. USA in thous. USD

Różne wyroby przemysłowe (dok.)
Miscellaneous manufactured articles (cont.)

Rumunia Romania	163708,1	43108	58812	685792,3	180955	247333
San Marino San Marino	18045,3	4725	6389	68906,5	17990	24223
Serbia Serbia	9893,9	2607	3553	57542,6	15205	20873
Singapur Singapore	66704,1	17579	23989	31047,4	8175	11131
Słowacja Slovakia	328445,4	86401	117556	1279956,2	337556	460843
Słowenia Slovenia	119287,5	31447	42929	111778,6	29423	40035
Sri Lanka Sri Lanka	46528,0	12236	16616	1144,9	300	406
Stany Zjednoczone United States	1412109,4	372459	508852	1113582,6	293206	399427
Syria Syria	630,6	166	225	7008,5	1856	2547
Szwajcaria Switzerland	479824,9	126708	173707	580030,0	152852	208704
Szwecja Sweden	608682,8	160420	218710	1782420,7	469585	639827
Tajlandia Thailand	264208,1	69553	94678	5483,9	1437	1941
Tajwan Taiwan	257778,9	67948	92719	12827,5	3380	4608
Tunezja Tunisia	65805,5	17313	23548	4409,6	1161	1588
Turcja Turkey	766161,9	201786	274880	142212,8	37489	51208
Turkmenistan Turkmenistan	110,3	29	39	11814,1	3125	4291
Ukraina Ukraine	79058,0	20777	28189	1633259,5	430324	587447
Uzbekistan Uzbekistan	1584,6	418	574	5293,4	1388	1874
Węgry Hungary	504833,6	132893	180713	1170637,5	308774	421548
W. Brytania United Kingdom	1076711,8	284012	387939	3041499,4	800998	1090125
Wietnam Viet Nam	427312,7	112397	152691	14337,0	3809	5265
Włochy Italy	3334276,7	878136	1195422	1687389,9	444579	605761
Wyspy Dziewicze-W. B. Virgin Islands (British)	252,8	67	92	12605,9	3333	4569
Zjedn. Emiraty Arabskie United Arab Emirates	15722,1	4150	5661	77987,3	20573	28188

Towary i transakcje niesklasyfikowane w SITC
Commod. and transact. not classified elsewhere in the SITC

OGÓŁEM TOTAL	11659957,1	3072161	4204760	174859,5	46173	63152
Austria Austria	9369,4	2523	3507	21804,8	5800	8000
Białoruś Belarus	0,0	0	0	2624,4	701	987
Bulgaria Bulgaria	2401,6	626	838	5,5	1	2
Niemcy Germany	946975,5	249279	339782	51604,6	13627	18633
Rosja Russian Federation	5085730,9	1337570	1821070	6550,0	1742	2455
Słowacja Slovakia	15595,0	4150	5824	228,6	62	88
Stany Zjednoczone United States	134,9	35	48	5502,4	1449	1976
Szwajcaria Switzerland	18359	4851	6594	786,2	207	283
Ukraina Ukraine	2676,9	703	956	1013,2	268	364
Uzbekistan Uzbekistan	1770123,8	464177	628997	0,6	0	0

TABL. 16. ROZDYSPONOWANIE IMPORTU I EKSPORTU WEDŁUG GŁÓWNYCH KATEGORII EKONOMICZNYCH W 2007 R. (ceny bieżące)
 DISTRIBUTION OF IMPORTS AND EXPORTS BY BROAD ECONOMIC CATEGORIES IN 2007 (current prices)

WYSZCZEGÓLNIENIE SPECIFICATION	Import <i>Imports</i>				Eksport <i>Exports</i>			
	w mln zł <i>in mln zł</i>	w mln euro <i>in mln euro</i>	w mln dol. USA <i>in mln USD</i>	w od- setkach <i>in %</i>	w mln zł <i>in mln zł</i>	w mln euro <i>in mln euro</i>	w mln dol. USA <i>in mln USD</i>	w od- setkach <i>in %</i>
OGÓŁEM <i>TOTAL</i>	456828,4	120389	164172	100,0	386555,6	101839	138785	100,0
Żywność i napoje <i>Food and beverages</i>	24168,0	6371	8693	5,3	34004,1	8962	12220	8,8
Nieprzetworzone <i>Primary</i>	8671,5	2282	3107	1,9	8270,3	2180	2970	2,1
głównie dla przemysłu <i>mainly for industry</i>	2310,2	606	819	0,5	1972,2	521	712	0,5
głównie dla gospodarstw do- mowych <i>mainly for household consump- tion</i>	6361,3	1676	2288	1,4	6298,1	1659	2257	1,6
Przetworzone <i>Processed</i>	15496,4	4088	5586	3,4	25733,8	6783	9250	6,7
głównie dla przemysłu <i>mainly for industry</i>	3232,6	852	1162	0,7	2689,6	709	967	0,7
głównie dla gospodarstw do- mowych <i>mainly for household consump- tion</i>	12263,8	3236	4424	2,7	23044,2	6073	8284	6,0
Towary zaopatrzeniowe dla przemysłu <i>Industrial supplies not elsewhere specified</i>	157066,6	41364	56310	34,4	118071,6	31089	42314	30,5
Nieprzetworzone <i>Primary</i>	10026,7	2641	3601	2,2	6570,5	1730	2353	1,7
Przetworzone <i>Processed</i>	147039,8	38722	52709	32,2	111501,0	29359	39961	28,8
Paliwa i smary <i>Fuels and lubricants</i>	52356,1	13816	18892	11,5	13834,7	3642	4962	3,6
Nieprzetworzone <i>Primary</i>	36975,5	9753	13325	8,1	3558,2	937	1275	0,9
Przetworzone <i>Processed</i>	15380,6	4063	5567	3,4	10276,5	2705	3687	2,7

TABL. 16. ROZDYSPONOWANIE IMPORTU I EKSPORTU WEDŁUG GŁÓWNYCH KATEGORII EKONOMICZNYCH W 2007 R. (dok.)
 DISTRIBUTION OF IMPORTS AND EXPORTS BY BROAD ECONOMIC CATEGORIES IN 2007 (cont.)

WYSZCZEGÓLNIENIE SPECIFICATION	Import Imports				Eksport Exports			
	w mln zł in mln zł	w mln euro in mln euro	w mln dol. USA in mln USD	w od- setkach in %	w mln zł in mln zł	w mln euro in mln euro	w mln dol. USA in mln USD	w od- setkach in %
Dobra inwestycyjne, części, akcesoria <i>Capital goods (except transport equipment) and parts and accessories thereof</i>	104327,9	27517	37589	22,8	55003,0	14496	19776	14,2
Dobra inwestycyjne <i>Capital goods (except transport equipment)</i>	63010,4	16627	22738	13,8	27200,7	7172	9796	7,0
Części i akcesoria <i>Parts and accessories</i>	41317,5	10890	14851	9,0	27802,3	7324	9980	7,2
Środki transportu, części, akcesoria <i>Transport equipment and parts and accessories thereof</i>	64203,7	16902	23000	14,1	87576,5	23069	31427	22,7
Samochody osobowe <i>Passenger motor cars</i>	16049,6	4224	5745	3,5	21603,8	5695	7767	5,6
Pozostałe <i>Other</i>	19068,4	5018	6827	4,2	18276,8	4819	6587	4,7
środki transportu przemysłowe <i>industrial</i>	18399,2	4842	6589	4,0	16828,8	4439	6072	4,4
środki transportu nieprzemysłowe <i>non-industrial</i>	669,2	176	238	0,1	1448,0	380	515	0,4
Części i akcesoria <i>Parts and accessories</i>	29085,8	7660	10429	6,4	47695,9	12555	17074	12,3
Towary konsumpcyjne <i>Consumer goods not elsewhere specified</i>	50294,7	13252	18070	11,0	76419,2	20147	27495	19,8
Trwałego użytku <i>Durable</i>	10081,6	2660	3636	2,2	36005,8	9500	12988	9,3
Półtrwałego użytku <i>Semi-durable</i>	16262,8	4283	5835	3,6	18530,0	4879	6639	4,8
Nietrwałego użytku <i>Non-durable</i>	23950,3	6310	8599	5,2	21883,4	5768	7868	5,7
Towary, gdzie indziej niewymienione <i>Goods, n.e.s.</i>	4411,5	1168	1618	1,0	1646,6	433	591	0,4

U w a g a. Niedokładności, które mogą pojawić się w sumowaniu, wynikają z przyjętych zaokrągleń.

Note. Inaccuracies in totals may appear due to adopted roundings of numbers.

TABL. 17. WSKAŹNIKI ROZDYSPONOWANIA IMPORTU I EKSPORTU
WEDŁUG GŁÓWNYCH KATEGORII EKONOMICZNYCH W 2007 R.
INDICES OF DISTRIBUTION OF IMPORTS AND EXPORTS
BY BROAD ECONOMIC CATEGORIES IN 2007

WYSZCZEGÓLNIENIE SPECIFICATION	Import <i>Imports</i>			Eksport <i>Exports</i>		
	wskaźniki <i>indices</i>					
	wartości <i>value</i>	cen <i>price</i>	wolumenu <i>volume</i>	wartości <i>value</i>	cen <i>price</i>	wolumenu <i>volume</i>
	rok poprzedni=100 <i>previous year=100</i>					
OGÓŁEM <i>TOTAL</i>	115,9	100,7	115,1	112,4	102,7	109,4
Żywność i napoje <i>Food and beverages</i>	121,9	102,2	119,3	113,9	109,2	104,3
Nieprzetworzone <i>Primary</i>	127,3	104,3	122,1	115,2	112,5	102,4
głównie dla przemysłu . . <i>mainly for industry</i>	146,3	112,2	130,4	102,6	109,9	93,4
głównie dla gospodarstw do- mowych <i>mainly for household consump- tion</i>	121,6	101,7	119,6	119,8	113,2	105,8
Przetworzone <i>Processed</i>	119,0	101,0	117,8	113,5	108,3	104,8
głównie dla przemysłu . . <i>mainly for industry</i>	120,0	112,6	106,6	130,6	127,1	102,8
głównie dla gospodarstw do- mowych <i>mainly for household consump- tion</i>	118,8	98,5	120,6	111,8	106,0	105,5
Towary zaopatrzeniowe dla przemysłu <i>Industrial supplies not elsewhere specified</i>	114,8	102,7	111,8	112,0	105,3	106,4
Nieprzetworzone <i>Primary</i>	116,4	109,1	106,7	109,5	108,9	100,6
Przetworzone <i>Processed</i>	114,7	102,4	112,0	112,1	105,2	106,6
Paliwa i smary <i>Fuels and lubricants</i>	107,2	99,0	108,3	93,1	102,4	90,9
Nieprzetworzone <i>Primary</i>	102,4	98,3	104,2	80,2	107,6	74,5
Przetworzone <i>Processed</i>	120,7	100,6	120,0	98,7	100,8	97,9

TABL. 17. WSKAŹNIKI ROZDYSPONOWANIA IMPORTU I EKSPORTU
WEDŁUG GŁÓWNYCH KATEGORII EKONOMICZNYCH W 2007 R. (dok.)
INDICES OF DISTRIBUTION OF IMPORTS AND EXPORTS
BY BROAD ECONOMIC CATEGORIES IN 2007 (cont.)

WYSZCZEGÓLNIENIE SPECIFICATION	Import <i>Imports</i>			Eksport <i>Exports</i>		
	wskaźniki <i>indices</i>					
	wartości <i>value</i>	cen <i>price</i>	wolumenu <i>volume</i>	wartości <i>value</i>	cen <i>price</i>	wolumenu <i>volume</i>
	rok poprzedni=100 <i>previous year=100</i>					
Dobra inwestycyjne, części, akcesoria <i>Capital goods (except transport equipment) and parts and accessories thereof</i>	117,0	95,4	122,6	125,2	107,1	116,9
Dobra inwestycyjne <i>Capital goods (except transport equipment)</i>	125,2	102,4	122,3	126,2	102,2	123,5
Części i akcesoria <i>Parts and accessories</i>	106,4	86,7	122,7	124,3	111,5	111,5
Środki transportu, części, akcesoria <i>Transport equipment and parts and accessories thereof</i>	118,7	103,1	115,1	109,2	98,9	110,4
Samochody osobowe <i>Passenger motor cars</i>	127,2	99,3	128,1	98,2	94,7	103,7
Pozostałe <i>Other</i>	135,3	109,8	123,2	103,2	106,4	97,0
środki transportu przemysłowe <i>industrial</i>	134,5	109,9	122,4	101,0	106,4	94,9
środki transportu nieprzemysłowe <i>non-industrial</i>	160,8	79,5	202,3	137,9	105,9	130,2
Części i akcesoria <i>Parts and accessories</i>	106,2	102,1	104,0	117,8	98,8	119,2
Towary konsumpcyjne <i>Consumer goods not elsewhere specified</i>	115,8	102,8	112,6	111,7	95,3	117,2
Trwałego użytku <i>Durable</i>	114,7	100,7	113,9	110,4	88,2	125,2
Półtrwałego użytku <i>Semi-durable</i>	119,3	106,8	111,7	107,6	102,1	105,4
Nietrwałego użytku <i>Non-durable</i>	114,1	101,0	113,0	117,9	103,6	113,8
Towary, gdzie indziej niewymienione <i>Goods, n.e.s.</i>	236,0	100,7	234,4	152,5	102,6	148,6

TABL. 18. IMPORT TOWARÓW WEDŁUG PODSEKCJI PKWiU W 2007 R.
IMPORT OF COMMODITIES BY PKWiU SUBSECTIONS IN 2007

PODSEKCJE SUBSECTIONS	Ceny bieżące Current prices			Ceny stałe 2006=100 Constant prices 2006=100
	w mln zł in mln zł	w mln euro in mln euro	w mln dol. USA in mln USD	
OGÓŁEM TOTAL	456828,4	120389	164172	115,1
Produkty rolnictwa, łowiectwa i leśnictwa <i>Products of agriculture, hunting and forestry</i>	10591,5	2786	3790	119,4
Produkty rybactwa <i>Fish and other fishing products</i>	835,8	220	301	116,9
Surowce energetyczne górnictwa <i>Coal and lignite; peat; crude petroleum and natural gas; uranium and thorium</i>	29304,0	7737	10584	107,1
Surowce górnictwa inne niż energetyczne <i>Metal ores, other mining, quarrying products except of energy materials</i>	4199,7	1108	1514	100,1
Artykuły spożywcze, napoje i wyroby tytoniowe <i>Food products, beverages and tobacco</i>	20932,7	5523	7548	114,7
Wyroby włókiennicze (tekstylia) i odzież <i>Textiles, textile products and wearing apparel</i>	18427,2	4853	6608	107,6
Skóry wyprawione i wyroby ze skór wyprawionych <i>Leather and leather products</i>	4382,0	1152	1565	101,1
Drewno i wyroby z drewna <i>Wood and wood products</i>	4160,4	1096	1495	107,4
Masa włóknista; papier, tektura i wyroby z nich; zapisane nośniki informacji <i>Pulp, paper and paper products; recorded media</i>	12628,3	3328	4538	106,9
Koks, produkty rafinacji ropy naftowej i paliwo jądrowe <i>Coke, refined petroleum products and nuclear fuel</i>	14710,3	3887	5330	117,8
Chemikalia, wyroby chemiczne i włókna sztuczne <i>Chemicals, chemical products and man-made fibres</i>	55001,5	14484	19718	111,8
Wyroby z gumy i tworzyw sztucznych <i>Rubber and plastic products</i>	20282,8	5342	7273	112,4
Wyroby z pozostałych surowców niemetalicznych <i>Other non-metallic mineral products</i>	7345,5	1935	2635	125,9
Metale i podstawowe wyroby z metali <i>Basic metals and fabricated metal products</i>	58556,1	15417	20974	118,7
Maszyny i urządzenia, gdzie indziej niesklasyfikowane <i>Machinery and equipment n.e.c.</i>	50602,8	13335	18181	119,2
Urządzenia elektryczne i optyczne <i>Electrical and optical equipment</i>	66041,0	17430	23846	120,0
Sprzęt transportowy <i>Transport equipment</i>	58018,2	15273	20783	115,2
Produkty wytworzone, gdzie indziej niesklasyfikowane <i>Manufacturing n.e.c.</i>	7556,4	1992	2717	116,9
Energia elektryczna, gaz, para wodna i woda <i>Electrical energy, gas; steam and water</i>	917,3	241	326	162,1
Towary, gdzie indziej niesklasyfikowane <i>Goods n.e.c.</i>	12334,8	3250	4449	95,6

U w a g a. Niedokładności, które mogą pojawić się w sumowaniu, wynikają z przyjętych zaokrągleń.
Note. Inaccuracies in totals may appear due to adopted rounding of numbers.

TABL. 19. EKSPORT TOWARÓW WEDŁUG PODSEKCJI PKWiU W 2007 R.
EXPORT OF COMMODITIES BY PKWiU SUBSECTIONS IN 2007

PODSEKCJE SUBSECTIONS	Ceny bieżące Current prices			Ceny stałe 2006=100 Constant prices 2006=100
	w mln zł in mln zł	w mln euro in mln euro	w mln dol. USA in mln USD	
OGÓŁEM TOTAL	386555,6	101839	138785	109,4
Produkty rolnictwa, łowiectwa i leśnictwa <i>Products of agriculture, hunting and forestry</i>	6401,1	1688	2304	107,0
Produkty rybactwa <i>Fish and other fishing products</i>	76,6	20	27	169,1
Surowce energetyczne górnictwa <i>Coal and lignite; peat; crude petroleum and natural gas; uranium and thorium</i>	3503,2	922	1256	74,3
Surowce górnictwa inne niż energetyczne <i>Metal ores, other mining, quarrying products except of energy materials</i>	832,0	219	297	85,1
Artykuły spożywcze, napoje i wyroby tytoniowe <i>Food products, beverages and tobacco</i>	32358,2	8529	11631	104,2
Wyroby włókiennicze (tekstylia) i odzież <i>Textiles, textile products and wearing apparel</i>	13507,1	3556	4839	105,5
Skóry wyprawione i wyroby ze skór wyprawionych <i>Leather and leather products</i>	2224,8	585	795	105,6
Drewno i wyroby z drewna <i>Wood and wood products</i>	9894,6	2603	3538	93,4
Masa włóknista; papier, tektura i wyroby z nich; zapisane nośniki informacji <i>Pulp, paper and paper products; recorded media</i>	11421,7	3010	4103	112,4
Koks, produkty rafinacji ropy naftowej i paliwo jądrowe <i>Coke, refined petroleum products and nuclear fuel</i>	9123,3	2404	3281	104,1
Chemikalia, wyroby chemiczne i włókna sztuczne <i>Chemicals, chemical products and man-made fibres</i>	25124,2	6620	9024	107,7
Wyroby z gumy i tworzyw sztucznych <i>Rubber and plastic products</i>	19696,3	5187	7061	114,0
Wyroby z pozostałych surowców niemetalicznych <i>Other non-metallic mineral products</i>	9415,6	2479	3373	104,4
Metale i podstawowe wyroby z metali <i>Basic metals and fabricated metal products</i>	53208,8	14008	19061	106,2
Maszyny i urządzenia, gdzie indziej niesklasyfikowane <i>Machinery and equipment n.e.c.</i>	35373,9	9325	12724	114,4
Urządzenia elektryczne i optyczne <i>Electrical and optical equipment</i>	49485,5	13051	17823	125,9
Sprzęt transportowy <i>Transport equipment</i>	78322,8	20632	28115	109,0
Produkty wytworzone, gdzie indziej niesklasyfikowane <i>Manufacturing n.e.c.</i>	23791,4	6266	8536	107,5
Energia elektryczna, gaz, para wodna i woda <i>Electrical energy, gas; steam and water</i>	1780,7	467	633	83,1
Towary, gdzie indziej niesklasyfikowane <i>Goods n.e.c.</i>	1013,7	267	365	104,3

U w a g a. Niedokładności, które mogą pojawić się w sumowaniu, wynikają z przyjętych zaokrągleń.
Note. Inaccuracies in totals may appear due to adopted rounding of numbers.

TABL. 20. IMPORT TOWARÓW WEDŁUG SEKCJI I DZIAŁÓW NOMENKLATURY CN W 2007 R.
IMPORT OF COMMODITIES BY SECTIONS AND CHAPTERS OF COMBINED
NOMENCLATURE IN 2007

Kod sekcji i działu Code of section and chapter	SEKCJE SECTIONS DZIAŁY CHAPTERS	Ceny bieżące Current prices			Ceny stałe 2006=100 Constant prices 2006=100
		w mln zł in mln zł	w mln euro in mln euro	w mln dol. USA in mln USD	
	OGÓŁEM	456828,4	120389	164172	115,1
	TOTAL				
I	Zwierzęta żywe; produkty pochodzenia zwierzęcego	6601,0	1741	2380	126,1
	Live animals; animal products				
01	Zwierzęta żywe	449,4	119	162	126,0
	Live animals				
02	Mięso i podroby jadalne	2046,6	540	740	147,4
	Meat and edible meat offal				
03	Ryby i inne bezkręgowce wodne	2454,9	648	885	115,0
	Fish and other aquatic invertebrates				
04	Produkty mleczarskie, jaja ptasie; miód naturalny; jadalne produkty pochodzenia zwierzęcego . . .	1065,1	281	383	164,1
	Dairy products, birds' eggs; natural honey; edible products of animal origin				
05	Produkty pochodzenia zwierzęcego, gdzie indziej niewymienione	585,0	154	210	79,3
	Products of animal origin, n.e.s.				
II	Produkty pochodzenia roślinnego	9797,7	2577	3502	119,8
	Vegetable products				
06	Drzewa i inne rośliny; bulwy, korzenie; cięte kwiaty i ozdobne liście	716,6	188	256	121,5
	Trees and other plants; bulbs, roots; cut flowers and ornamental foliage				
07	Warzywa	1412,6	370	502	124,2
	Vegetables				
08	Owoce i orzechy jadalne	3542,6	935	1280	116,1
	Edible fruits and nuts				
09	Kawa, herbata i przyprawy	904,4	238	325	90,2
	Coffee, tea and spices				
10	Zboża	1660,6	433	580	196,9
	Cereals				
11	Produkty przemysłu młynarskiego; słód, skrobia . .	598,1	157	214	112,8
	Products of the milling industry; malt, starches				
12	Nasiona i owoce oleiste; ziarna, nasiona i owoce różne; rośliny przemysłowe lub lecznicze; słoma i pasza . .	739,2	195	266	94,9
	Oil seeds and oleaginous fruit; miscellaneous grains, seeds and fruit; industrial or medicinal plants; straw and fodder				
13	Szelak; gumy, żywice oraz inne soki i ekstrakty roślinne . .	208,0	55	75	104,8
	Lac; gums, resins and other vegetable saps and extracts				
14	Materiały roślinne do wyplatania; produkty pochodzenia roślinnego, gdzie indziej niewymienione . .	15,5	4	6	124,7
	Vegetable plaiting materials; vegetable products, n.e.s.				
III	Tłuszcze i oleje	1473,3	389	531	93,0
	Fats and oils				
15	Tłuszcze i oleje pochodzenia zwierzęcego lub roślinnego, gotowe tłuszcze jadalne, woski	1473,3	389	531	93,0
	Animal or vegetable fats and oils, prepared edible fats, waxes				

TABL. 20. IMPORT TOWARÓW WEDŁUG SEKCJI I DZIAŁÓW NOMENKLATURY CN W 2007 R. (cd.)
 IMPORT OF COMMODITIES BY SECTIONS AND CHAPTERS OF COMBINED
 NOMENCLATURE IN 2007 (cont.)

Kod sekcji i działu Code of section and chapter	SEKCJE SECTIONS DZIAŁY CHAPTERS	Ceny bieżące Current prices			Ceny stałe 2006=100 Constant prices 2006=100
		w mln zł in mln zł	w mln euro in mln euro	w mln dol. USA in mln USD	
IV	Przetwory spożywcze Prepared foodstuffs	12746,7	3364	4599	114,2
16	Przetwory z mięsa, ryb lub skorupiaków, mięczaków i innych bezkręgowców wodnych <i>Preparations of meat, fish or crustaceans, molluscs or other aquatic invertebrates</i>	423,5	112	153	133,2
17	Cukry i wyroby cukiernicze <i>Sugars and sugar confectionery</i>	770,7	203	278	105,2
18	Kakao i przetwory <i>Cocoa and cocoa preparations</i>	1495,4	395	540	106,6
19	Przetwory ze zbóż, mąki, skrobi lub mleka; pieczywo cukiernicze <i>Preparations of cereals, flour, starch or milk; pastry-cooks' products</i>	1137,0	300	409	121,3
20	Przetwory z warzyw, owoców, orzechów lub innych części roślin <i>Preparations of vegetables, fruit, nuts or other parts of plants</i>	1569,7	414	566	112,2
21	Różne przetwory spożywcze <i>Miscellaneous edible preparations</i>	1961,3	517	705	114,7
22	Napoje bezalkoholowe, alkoholowe i ocet <i>Beverages, spirits and vinegar</i>	1618,9	428	585	138,6
23	Pozostałości i odpady przemysłu spożywczego; gotowa pasza dla zwierząt <i>Residues and waste from the food industries; prepared animal fodder</i>	2624,8	692	947	103,8
24	Tytoń i przemysłowe namiastki tytoniu <i>Tobacco and manufactured tobacco substitutes</i>	1145,4	303	417	116,5
V	Produkty mineralne Mineral products	49685,8	13119	17954	110,4
25	Sól; siarka; ziemie i kamienie; materiały gipsowe, wapno i cement <i>Salt; sulphur; earths and stone; plastering materials, lime and cement</i>	1744,1	460	626	117,8
26	Rudy metali, żużel i popiół <i>Ores, slag and ash</i>	2691,1	710	972	89,4
27	Paliwa mineralne, oleje mineralne i produkty ich destylacji; substancje bitumiczne; woski mineralne <i>Mineral fuels, mineral oils and products of their distillation; bituminous substances; mineral waxes</i>	45250,6	11949	16355	111,4
VI	Produkty przemysłu chemicznego Products of the chemical industry	40430,9	10648	14498	110,7
28	Chemikalia nieorganiczne, organiczne lub nieorganiczne związki metali szlachetnych, metali rzadkich oraz pierwiastków promieniotwórczych lub izotopów <i>Inorganic chemicals, organic or inorganic compounds of precious metals, of rare-earth metals, of radio-active elements or of isotopes</i>	2194,2	578	787	109,9
29	Chemikalia organiczne <i>Organic chemicals</i>	7053,9	1857	2528	110,2
30	Produkty farmaceutyczne <i>Pharmaceutical products</i>	12569,2	3312	4517	110,1
31	Nawozy <i>Fertilizers</i>	1402,8	368	498	121,2

TABL. 20. IMPORT TOWARÓW WEDŁUG SEKCJI I DZIAŁÓW NOMENKLATURY CN W 2007 R. (cd.)
 IMPORT OF COMMODITIES BY SECTIONS AND CHAPTERS OF COMBINED
 NOMENCLATURE IN 2007 (cont.)

Kod sekcji i działu Code of section and chapter	SEKCJE SECTIONS DZIAŁY CHAPTERS	Ceny bieżące Current prices			Ceny stałe 2006=100 Constant prices 2006=100
		w mln zł in mln zł	w mln euro in mln euro	w mln dol. USA in mln USD	
	Produkty przemysłu chemicznego (dok.) Products of the chemical industry (cont.)				
32	Ekstrakty barwników lub środków barwiących; garbniki i ich pochodne, barwniki; pigmenty i inne substancje barwiące; farby i lakiery; kit i inne masy uszczelniające; atramenty <i>Tanning or dyeing extracts; tannins and their derivatives; dyes, pigments and other colouring matter; paints and varnishes; putty and other mastics; inks</i>	4356,6	1147	1560	115,9
33	Olejki eteryczne; preparaty perfumeryjne, kosmetyczne lub toaletowe <i>Essential oils; perfumery, cosmetic or toilet preparations</i>	3791,2	1001	1368	125,0
34	Mydło, preparaty piorące; preparaty smarowe, woski syntetyczne, woski preparowane, preparaty do czyszczenia lub szorowania; świece; pasty modelarskie; „woski dentystyczne” oraz preparaty dentystyczne produkowane na bazie gipsu <i>Soap, washing preparations; lubricating preparations, artificial waxes, prepared waxes, polishing or scouring preparations; candles; modelling pastes; "dental waxes" and dental preparations with a basis of plaster</i>	2114,8	558	760	104,8
35	Substancje białkowe; skrobie modyfikowane; kleje; enzymy <i>Albuminoidal substances; modified starches; glues; enzymes</i>	1372,4	362	493	104,8
36	Materiały wybuchowe, wyroby pirotechniczne; zapalaki; stopy piroforyczne; niektóre materiały łatwopalne <i>Explosives, pyrotechnic products; matches; pyrophoric alloys; certain combustible preparations</i>	88,7	24	33	147,0
37	Materiały fotograficzne i kinematograficzne <i>Photographic or cinematographic goods</i>	504,4	133	181	87,7
38	Wyroby chemiczne różne <i>Miscellaneous chemical products</i>	4982,7	1309	1775	104,7
VII	Tworzywa sztuczne i kauczuk oraz artykuły z nich Plastics and rubber and articles thereof	33512,3	8825	12011	112,6
39	Tworzywa sztuczne i artykuły z nich <i>Plastics and articles thereof</i>	25890,4	6818	9279	112,6
40	Kauczuk i artykuły z kauczuku <i>Rubber and articles thereof</i>	7621,9	2007	2731	112,6
VIII	Skóry i artykuły z nich Raw hides and skins, articles thereof	3040,1	801	1090	104,8
41	Skóry i skórki surowe (z wyjątkiem skór futerkowych) oraz skóra wyprawiona <i>Raw hides and skins (other than furskins) and leather</i>	1768,5	466	633	100,4
42	Artykuły ze skóry; wyroby siodlarskie i rymarskie; artykuły podróżne, torby ręczne i podobne <i>Articles of leather; saddlery and harness; travel goods, handbags and similar containers</i>	1003,8	264	361	115,6
43	Skóry futerkowe i futra sztuczne, wyroby <i>Furskins and artificial fur, manufactures thereof</i>	267,8	71	97	101,0

TABL. 20. IMPORT TOWARÓW WEDŁUG SEKCJI I DZIAŁÓW NOMENKLATURY CN W 2007 R. (cd.)
 IMPORT OF COMMODITIES BY SECTIONS AND CHAPTERS OF COMBINED
 NOMENCLATURE IN 2007 (cont.)

Kod sekcji i działu Code of section and chapter	SEKCJE SECTIONS DZIAŁY CHAPTERS	Ceny bieżące Current prices			Ceny stałe 2006=100 Constant prices 2006=100
		w mln zł in mln zł	w mln euro in mln euro	w mln dol. USA in mln USD	
IX	Drewno i artykuły z drewna <i>Wood and articles of wood</i>	4674,1	1232	1680	107,0
44	Drewno i artykuły z drewna; węgiel drzewny . . <i>Wood and articles of wood; wood charcoal</i>	4561,8	1202	1640	106,7
45	Korek i artykuły z korka <i>Cork and articles of cork</i>	41,9	11	15	118,4
46	Wyroby ze słomy, wyroby koszykarskie oraz wyroby z wikliny <i>Manufactures of straw, basketware and wickerwork</i>	70,4	19	25	124,8
X	Ścier drzewny, papier, tektura i artykuły z nich <i>Pulp of wood, paper, paperboard and articles thereof</i>	12424,7	3275	4465	106,5
47	Ścier z drewna; makulatura i odpady papieru . . <i>Pulp of wood; waste and scrap of paper</i>	987,4	260	355	105,3
48	Papier i tektura; artykuły z masy papierniczej, papieru lub tektury <i>Paper and paperboard; articles of paper pulp, of paper or of paperboard</i>	10509,6	2770	3777	107,6
49	Książki, gazety, obrazy i inne wyroby przemysłu poligraficznego; manuskrypty, maszynopisy i plany . . <i>Printed books, newspapers, pictures and other products of the printing industry; manuscripts, typescripts and plans</i>	927,7	245	334	94,5
XI	Materiały i artykuły włókiennicze <i>Textiles and textile articles</i>	19396,0	5108	6955	108,0
50	Jedwab <i>Silk</i>	65,8	17	24	104,9
51	Wełna; cienka lub gruba sierść zwierzęca; przędza i tkanina z włosa końskiego <i>Wool; fine or coarse animal hair; horsehair yarn and woven fabric</i>	866,0	228	310	99,4
52	Bawełna <i>Cotton</i>	1885,3	497	677	98,1
53	Inne włókna roślinne; przędza papierowa i tkaniny z przędzy papierowej <i>Other vegetable textile fibres; paper yarn and woven fabrics of paper yarn</i>	185,1	49	66	82,4
54	Włókna chemiczne ciągłe <i>Man-made filaments</i>	2474,7	651	886	103,4
55	Włókna chemiczne cięte <i>Man-made staple fibres</i>	1696,5	447	610	108,9
56	Wata, filc i włókniny; przędze specjalne; szpagat, powrozy, linki i liny oraz artykuły z nich <i>Wadding; felt and nonwovens; special yarns; twine, cordage, ropes and cables and articles thereof</i>	1245,9	328	448	99,2
57	Dywany i inne włókiennicze wykładziny podłogowe <i>Carpets and other textile floor coverings</i>	657,8	173	236	108,9
58	Tkaniny specjalne; tkaniny pluszowe; koronki; tkaniny obiciowe; pasmanteria; hafty <i>Special woven fabrics; tufted textile fabrics; lace; tapestries; trimmings; embroidery</i>	940,3	248	337	103,5
59	Wyroby impregnowane, powlekane, pokrywane lub laminowane; wyroby włókiennicze do celów technicznych <i>Impregnated, coated, covered or laminated textile fabrics; textile articles of a kind suitable for industrial use</i>	1704,9	449	611	119,8

TABL. 20. IMPORT TOWARÓW WEDŁUG SEKCJI I DZIAŁÓW NOMENKLATURY CN W 2007 R. (cd.)
 IMPORT OF COMMODITIES BY SECTIONS AND CHAPTERS OF COMBINED
 NOMENCLATURE IN 2007 (cont.)

Kod sekcji i działu <i>Code of section and chapter</i>	SEKCJE <i>SECTIONS</i> DZIAŁY <i>CHAPTERS</i>	Ceny bieżące <i>Current prices</i>			Ceny stałe 2006=100 <i>Constant prices 2006=100</i>
		w mln zł <i>in mln zł</i>	w mln euro <i>in mln euro</i>	w mln dol. USA <i>in mln USD</i>	
	Materiały i artykuły włókiennicze (dok.) <i>Textiles and textile articles (cont.)</i>				
60	Dzianiny i wyroby szydełkowe <i>Knitted or crocheted fabrics</i>	816,0	215	292	93,7
61	Odzież i dodatki odzieżowe dziane lub szydełkowe <i>Articles of apparel and clothing accessories, knitted or crocheted</i>	2564,4	675	919	104,7
62	Odzież i dodatki odzieżowe, bez dzianych i szydełko- wanych <i>Articles of apparel and clothing accessories, not knitted or crocheted</i>	2864,1	754	1026	111,7
63	Inne konfekcjonowane artykuły włókiennicze; odzież używana i używane artykuły włókiennicze; szmaty <i>Other made-up textile articles; worn clothing and worn textile articles; rags</i>	1429,3	377	513	150,6
XII	Obuwie, nakrycia głowy, itp. <i>Footwear, headgear and articles thereof</i>	2193,1	576	780	99,7
64	Obuwie, getry i części tych artykułów <i>Footwear, gaiters and the like; parts of such articles</i>	1878,7	493	668	96,2
65	Nakrycia głowy i ich części <i>Headgear and parts thereof</i>	132,4	35	47	108,5
66	Parasole, laski, bicze, szpicruty i ich części . . . <i>Umbrellas, walking-sticks, whips, riding-crops and parts thereof</i>	53,3	14	19	146,0
67	Preparowane pióra i puch oraz artykuły z piór lub puchu, sztuczne kwiaty, artykuły z włosów . . . <i>Prepared feathers and down and articles made of feathers or of down, artificial flowers, articles of human hair</i>	128,8	34	46	128,3
XIII	Artykuły z kamienia, wyroby ceramiczne, szkło <i>Articles of stone, ceramic products, glass</i>	6734,0	1774	2415	124,7
68	Artykuły z kamieni, gipsu, cementu, azbestu, miki lub podobnych materiałów <i>Articles of stone, plaster, cement, asbestos, mica or simi- lar materials</i>	1649,2	434	591	132,7
69	Wyroby ceramiczne <i>Ceramic products</i>	1618,3	426	580	124,6
70	Szkło i wyroby ze szkła <i>Glass and glassware</i>	3466,5	913	1244	121,3
XIV	Perły, kamienie szlachetne, metale szlachetne i arty- kuły z nich <i>Pearls, precious stones and metals, articles thereof</i>	1068,6	282	384	133,6
71	Perły naturalne lub hodowane; kamienie szlachetne lub półszlachetne; metale szlachetne, platery, sztuczna biżuteria; monety <i>Natural or cultured pearls; precious or semi-precious stones; precious metals, plate, imitation jewellery; coins</i>	1068,6	282	384	133,6
XV	Metale nieszlachetne i artykuły z nich <i>Base metals and articles thereof</i>	57866,8	15235	20724	118,8
72	Żeliwo i stal <i>Iron and steel</i>	22733,3	5982	8131	123,7

TABL. 20. IMPORT TOWARÓW WEDŁUG SEKCJI I DZIAŁÓW NOMENKLATURY CN W 2007 R. (cd.)
 IMPORT OF COMMODITIES BY SECTIONS AND CHAPTERS OF COMBINED
 NOMENCLATURE IN 2007 (cont.)

Kod sekcji i działu Code of section and chapter	SEKCJE SECTIONS DZIAŁY CHAPTERS	Ceny bieżące Current prices			Ceny stałe 2006=100 Constant prices 2006=100
		w mln zł in mln zł	w mln euro in mln euro	w mln dol. USA in mln USD	
	Metale nieszlachetne i artykuły z nich (dok.) <i>Base metals and articles thereof (cont.)</i>				
73	Artykuły z żeliwa lub stali <i>Articles of iron or steel</i>	13680,6	3604	4908	116,1
74	Miedź i artykuły z miedzi <i>Copper and articles thereof</i>	4239,8	1116	1516	115,0
75	Nikiel i artykuły z niklu <i>Nickel and articles thereof</i>	465,7	123	168	122,9
76	Aluminium i artykuły z aluminium <i>Aluminium and articles thereof</i>	8808,6	2320	3156	116,2
78	Ołów i artykuły z ołowiu <i>Lead and articles thereof</i>	374,9	99	135	93,0
79	Cynk i artykuły z cynku <i>Zinc and articles thereof</i>	721,4	190	257	108,7
80	Cyna i artykuły z cyny <i>Tin and articles thereof</i>	134,8	36	48	115,2
81	Inne metale nieszlachetne i artykuły z nich . . . <i>Other base metals and articles thereof</i>	237,5	63	85	119,7
82	Narzędzia, przybory, noże, łyżki, widelce i inne sztućce <i>Tools, implements, cutlery, spoons and forks, of base metal</i>	2772,1	730	994	134,8
83	Artykuły różne z metali nieszlachetnych <i>Miscellaneous articles of base metal</i>	3698,1	974	1325	107,7
XVI	Maszyny i urządzenia, sprzęt elektryczny i elektro- techniczny <i>Machinery and mechanical appliances, electrical and electrotechnical equipment</i>	112114,4	29561	40353	116,6
84	Reaktory jądrowe; kotły; maszyny i urządzenia mecha- niczne oraz ich części <i>Nuclear reactors; boilers; machinery and mechanical appliances; parts thereof</i>	62303,9	16423	22405	113,8
85	Maszyny i urządzenia elektryczne oraz ich części; rejestratory i odtwarzacze dźwięku, rejestratory i od- twarzacze obrazu i dźwięku oraz części i akcesoria <i>Electrical machinery and equipment and parts thereof; sound recorders and reproducers, television image and sound recorders and reproducers and parts and acces- sories of such articles</i>	49810,5	13138	17948	119,9
XVII	Sprzęt transportowy <i>Transport equipment</i>	52163,9	13733	18690	119,3
86	Lokomotywy pojazdów szynowych, tabor szynowy i jego części; osprzęt i elementy torów kolejowych i tram- wajowych wraz z częściami, mechaniczne komunika- cyjne urządzenia sygnalizacyjne wszelkich typów <i>Railway or tramway locomotives, rolling-stock and parts thereof; railway or tramway track fixtures and fittings and parts thereof; mechanical traffic signalling equip- ment of all kinds</i>	896,5	237	325	181,3

TABL. 20. IMPORT TOWARÓW WEDŁUG SEKCJI I DZIAŁÓW NOMENKLATURY CN W 2007 R. (dok.)
 IMPORT OF COMMODITIES BY SECTIONS AND CHAPTERS OF COMBINED
 NOMENCLATURE IN 2007 (cont.)

Kod sekcji i działu Code of section and chapter	SEKCJE SECTIONS DZIAŁY CHAPTERS	Ceny bieżące Current prices			Ceny stałe 2006=100 Constant prices 2006=100
		w mln zł in mln zł	w mln euro in mln euro	w mln dol. USA in mln USD	
	Sprzęt transportowy (dok.) Transport equipment (cont.)				
87	Pojazdy nieszynowe oraz ich części i akcesoria . . . <i>Vehicles other than railway or tramway rolling-stock, and parts and accessories thereof</i>	45755,9	12046	16392	123,8
88	Statki powietrzne, statki kosmiczne i ich części . . . <i>Aircraft, spacecraft and parts thereof</i>	874,5	228	308	108,6
89	Statki, łodzie oraz konstrukcje pływające <i>Ships, boats and floating structures</i>	4636,9	1221	1665	82,7
XVIII	Przyrządy i aparaty optyczne, fotograficzne, pomiarowe, kontrolne itp. Optical, photographic, measuring, checking instruments and apparatus thereof	11005,0	2908	3990	134,5
90	Przyrządy, urządzenia i aparaty optyczne, fotograficzne, kinematograficzne, pomiarowo-kontrolne, precyzyjne, medyczne; ich części i akcesoria <i>Optical, photographic, cinematographic, measuring, checking, precision, medical instruments and apparatus; parts and accessories thereof</i>	10552,4	2789	3826	137,0
91	Zegary i zegarki oraz ich części <i>Clocks and watches and parts thereof</i>	344,1	91	124	79,2
92	Instrumenty muzyczne; części i akcesoria <i>Musical instruments; parts and accessories of such articles</i>	108,5	29	39	125,3
XIX	Broń i amunicja Arms and ammunition	361,0	96	133	201,5
93	Broń i amunicja, ich części i akcesoria <i>Arms and ammunition, parts and accessories thereof</i>	361,0	96	133	201,5
XX	Artykuły przemysłowe różne — meble, prefabrykaty budynków, zabawki itp. Miscellaneous manufactured articles	7953,7	2097	2862	116,3
94	Meble; pościel, materace, stelaże, lampy i oprawy oświetleniowe; reklamy świetlne, znaki informacyjne itp.; budynki prefabrykowane <i>Furniture; bedding, mattresses, mattress supports, lamps and lighting fitting; illuminated signs, illuminated name-plates and the like; prefabricated buildings</i>	5360,0	1413	1928	120,4
95	Zabawki, gry i artykuły sportowe; ich części i akcesoria <i>Toys, games and sports requisites; parts and accessories thereof</i>	1624,4	429	587	116,6
96	Różne artykuły przemysłowe <i>Miscellaneous manufactured articles</i>	969,3	255	348	97,7
XXI	Dziela sztuki, przedmioty kolekcjonerskie i antyki^a Works of art, collectors' pieces and antiques^a	11585,4	3052	4178	.
97	Dziela sztuki, przedmioty kolekcjonerskie i antyki <i>Works of art, collectors' pieces and antiques</i>	22,7	6	8	.
99	Towary różne (zaopatrzenie statków i samolotów, towary o równowartości ≤ 200 euro, przesyłki kurierskie — towary dostarczane w trybie pocztowym przez operatorów innych niż Poczta Polska) . . . <i>Other commodities (stores and provisions of ships and aircraft, commodities of value ≤ 200 euro, postal consignments — commodities delivered according to postal terms by operators other than the Polish Post)</i>	11472,1	3022	4135	.

^a Patrz „Uwagi wstępne” na str. 13.

U w a g a. Niedokładności w sumowaniu działów na sekcję wynikają z prawidłowych zaokrągleń komputerowych wartości sekcji.

^a See "Introductory comments" on page 24.

N o t e. Inaccuracies in totals for sections in a given chapter result from roundings made during computerized processing of data values concerning each section.

TABL. 21. EKSPORT TOWARÓW WEDŁUG SEKCJI I DZIAŁÓW NOMENKLATURY CN W 2007 R.

EXPORT OF COMMODITIES BY SECTIONS AND CHAPTERS OF COMBINED NOMENCLATURE IN 2007

Kod sekcji i działu Code of section and chapter	SEKCJE SECTIONS DZIAŁY CHAPTERS	Ceny bieżące Current prices			Ceny stałe 2006=100 Constant prices 2006=100
		w mln zł in mln zł	w mln euro in mln euro	w mln dol. USA in mln USD	
	OGÓŁEM TOTAL	386555,6	101839	138785	109,4
I	Zwierzęta żywe; produkty pochodzenia zwierzęcego Live animals; animal products	13526,0	3565	4861	104,1
01	Zwierzęta żywe Live animals	994,0	261	355	81,2
02	Mięso i podroby jadalne Meat and edible meat offal	5555,5	1465	2000	111,4
03	Ryby i inne bezkręgowce wodne Fish and other aquatic invertebrates	1823,4	480	656	103,6
04	Produkty mleczarskie, jaja ptasie; miód naturalny; jadalne produkty pochodzenia zwierzęcego Dairy products, birds' eggs; natural honey; edible products of animal origin	4679,8	1234	1682	101,8
05	Produkty pochodzenia zwierzęcego, gdzie indziej nie- wymienione Products of animal origin, n.e.s.	473,3	124	169	109,8
II	Produkty pochodzenia roślinnego Vegetable products	7383,1	1947	2655	104,2
06	Drzewa i inne rośliny; bulwy, korzenie; cięte kwiaty i ozdobne liście Trees and other plants; bulbs, roots; cut flowers and ornamental foliage	319,6	84	116	113,7
07	Warzywa Vegetables	2577,3	679	926	112,7
08	Owoce i orzechy jadalne Edible fruits and nuts	2396,6	630	855	94,5
09	Kawa, herbata i przyprawy Coffee, tea and spices	391,2	103	141	104,1
10	Zboża Cereals	541,3	144	199	58,0
11	Produkty przemysłu młynarskiego; słód, skrobia . . . Products of the milling industry; malt, starches	283,3	75	102	98,7
12	Nasiona i owoce oleiste; ziarna, nasiona i owoce różne; rośliny przemysłowe lub lecznicze; słoma i pasza Oil seeds and oleaginous fruit; miscellaneous grains, seeds and fruit; industrial or medicinal plants; straw and fodder	829,9	220	301	173,4
13	Szelak; gumy, żywice oraz inne soki i ekstrakty roślinne Lac; gums, resins and other vegetable saps and extracts	23,7	6	9	133,2
14	Materiały roślinne do wyplatania; produkty pochodze- nia roślinnego, gdzie indziej niewymienione . . . Vegetable plaiting materials; vegetable products, n.e.s.	20,1	5	7	100,9
III	Tłuszcze i oleje Fats and oils	935,4	247	337	139,3
15	Tłuszcze i oleje pochodzenia zwierzęcego lub roślin- nego, gotowe tłuszcze jadalne; woski Animal or vegetable fats and oils, prepared edible fats; waxes	935,4	247	337	139,3

TABL. 21. EKSPORT TOWARÓW WEDŁUG SEKCJI I DZIAŁÓW NOMENKLATURY CN W 2007 R. (cd.)

EXPORT OF COMMODITIES BY SECTIONS AND CHAPTERS OF COMBINED NOMENCLATURE IN 2007 (cont.)

Kod sekcji i działu Code of section and chapter	SEKCJE SECTIONS DZIAŁY CHAPTERS	Ceny bieżące Current prices			Ceny stałe 2006=100 Constant prices 2006=100
		w mln zł in mln zł	w mln euro in mln euro	w mln dol. USA in mln USD	
IV	Przetwory spożywcze <i>Prepared foodstuffs</i>	16433,3	4331	5906	105,3
16	Przetwory z mięsa, ryb lub skorupiaków, mięczaków i innych bezkręgowców wodnych <i>Preparations of meat, fish or crustaceans, molluscs or other aquatic invertebrates</i>	1727,1	455	622	122,5
17	Cukry i wyroby cukiernicze <i>Sugars and sugar confectionery</i>	1272,9	336	459	75,4
18	Kakao i przetwory <i>Cocoa and cocoa preparations</i>	1580,9	417	571	103,8
19	Przetwory ze zbóż, mąki, skrobi lub mleka; pieczywo cukiernicze <i>Preparations of cereals, flour, starch or milk; pastrycooks' products</i>	2582,1	680	926	117,1
20	Przetwory z warzyw, owoców, orzechów lub innych części roślin <i>Preparations of vegetables, fruit, nuts or other parts of plants</i>	2785,4	733	998	86,6
21	Różne przetwory spożywcze <i>Miscellaneous edible preparations</i>	2383,1	628	855	113,2
22	Napoje bezalkoholowe, alkoholowe i ocet <i>Beverages, spirits and vinegar</i>	1160,8	306	416	98,5
23	Pozostałości i odpady przemysłu spożywczego; gotowa pasza dla zwierząt <i>Residues and waste from the food industries; prepared animal fodder</i>	858,4	226	309	95,0
24	Tytoń i przemysłowe namiastki tytoniu <i>Tobacco and manufactured tobacco substitutes</i>	2082,7	549	750	140,1
V	Produkty mineralne <i>Mineral products</i>	15813,2	4163	5672	91,6
25	Sól; siarka; ziemie i kamienie; materiały gipsowe, wapno i cement <i>Salt; sulphur; earths and stone; plastering materials, lime and cement</i>	589,6	155	211	80,1
26	Rudy metali, żużel i popiół <i>Ores, slag and ash</i>	516,8	136	184	99,4
27	Paliwa mineralne, oleje mineralne i produkty ich destylacji; substancje bitumiczne; woski mineralne <i>Mineral fuels, mineral oils and products of their distillation; bituminous substances; mineral waxes</i>	14706,8	3872	5277	92,5
VI	Produkty przemysłu chemicznego <i>Products of the chemical industry</i>	20283,8	5346	7291	110,6
28	Chemikalia nieorganiczne, organiczne lub nieorganiczne związki metali szlachetnych, metali rzadkich oraz pierwiastków promieniotwórczych lub izotopów <i>Inorganic chemicals, organic or inorganic compounds of precious metals, of rare-earth metals, of radioactive elements or of isotopes</i>	1612,6	425	578	102,9
29	Chemikalia organiczne <i>Organic chemicals</i>	3907,1	1029	1403	111,2
30	Produkty farmaceutyczne <i>Pharmaceutical products</i>	2956,8	780	1067	118,2
31	Nawozy <i>Fertilizers</i>	1570,2	414	567	103,9

TABL. 21. EKSPORT TOWARÓW WEDŁUG SEKCJI I DZIAŁÓW NOMENKLATURY CN W 2007 R. (cd.)

EXPORT OF COMMODITIES BY SECTIONS AND CHAPTERS OF COMBINED NOMENCLATURE IN 2007 (cont.)

Kod sekcji i działu Code of section and chapter	SEKCJE SECTIONS DZIAŁY CHAPTERS	Ceny bieżące Current prices			Ceny stałe 2006=100 Constant prices 2006=100
		w mln zł in mln zł	w mln euro in mln euro	w mln dol. USA in mln USD	
	Produkty przemysłu chemicznego (dok.) Products of the chemical industry (cont.)				
32	Ekstrakty barwników lub środków barwiących; garbniki i ich pochodne, barwniki; pigmenty i inne substancje barwiące; farby i lakiery; kit i inne masy uszczelniające; atramenty <i>Tanning or dyeing extracts; tannins and their derivatives; dyes pigments and other colouring matter; paints and varnishes; putty and other mastics; inks</i>	1635,3	431	586	114,3
33	Olejki eteryczne; preparaty perfumeryjne, kosmetyczne lub toaletowe <i>Essential oils; perfumery, cosmetic or toilet preparations</i>	4260,2	1124	1534	110,5
34	Mydło, preparaty piorące; preparaty smarowe, woski syntetyczne, woski preparowane, preparaty do czyszczenia lub szorowania; świece; pasty modelarskie; „woski dentystyczne” oraz preparaty dentystyczne produkowane na bazie gipsu <i>Soap, washing preparations; lubricating preparations, artificial waxes, prepared waxes, polishing or scouring preparations; candles; modelling pastes; "dental waxes" and dental preparations with a basis of plaster</i>	2611,1	688	937	122,6
35	Substancje białkowe; skrobie modyfikowane; kleje; enzymy <i>Albuminoidal substances; modified starches; glues; enzymes</i>	478,8	126	172	84,2
36	Materiały wybuchowe, wyroby pirotechniczne; zapalaki; stopy piroforyczne; niektóre materiały łatwopalne <i>Explosives, pyrotechnic products; matches; pyrophoric alloys; certain combustible preparations</i>	94,7	25	34	115,7
37	Materiały fotograficzne i kinematograficzne <i>Photographic or cinematographic goods</i>	81,2	21	29	73,8
38	Wyroby chemiczne różne <i>Miscellaneous chemical products</i>	1075,9	283	386	98,7
VII	Tworzywa sztuczne i kauczuk oraz artykuły z nich Plastics and rubber and articles thereof	24402,9	6426	8747	110,9
39	Tworzywa sztuczne i artykuły z nich <i>Plastics and articles thereof</i>	15940,2	4198	5717	114,2
40	Kauczuk i artykuły z kauczuku <i>Rubber and articles thereof</i>	8462,6	2228	3030	105,0
VIII	Skóry i artykuły z nich Raw hides and skins, articles thereof	1470,8	388	531	111,9
41	Skóry i skórki surowe (z wyjątkiem skór futerkowych) oraz skóra wyprawiona <i>Raw hides and skins (other than furskins) and leather</i>	577,3	152	208	110,6
42	Artykuły ze skóry; wyroby siodlarskie i rymarskie; artykuły podróżne, torby ręczne i podobne <i>Articles of leather; saddlery and harness; travel goods, handbags and similar containers</i>	665,3	175	238	106,7
43	Skóry futerkowe i futra sztuczne, wyroby <i>Furskins and artificial fur, manufactures thereof</i>	228,2	61	85	130,0

TABL. 21. EKSPORT TOWARÓW WEDŁUG SEKCJI I DZIAŁÓW NOMENKLATURY CN W 2007 R. (cd.)

EXPORT OF COMMODITIES BY SECTIONS AND CHAPTERS OF COMBINED NOMENCLATURE IN 2007 (cont.)

Kod sekcji i działu Code of section and chapter	SEKCJE SECTIONS DZIAŁY CHAPTERS	Ceny bieżące Current prices			Ceny stałe 2006=100 Constant prices 2006=100
		w mln zł in mln zł	w mln euro in mln euro	w mln dol. USA in mln USD	
IX	Drewno i artykuły z drewna <i>Wood and articles of wood</i>	9966,6	2622	3564	93,5
44	Drewno i artykuły z drewna; węgiel drzewny . . <i>Wood and articles of wood; wood charcoal</i>	9841,4	2589	3519	93,6
45	Korek i artykuły z korka	17,6	5	6	110,0
46	Wyroby ze słomy, wyroby koszykarskie oraz wyroby z wikliny . . <i>Manufactures of straw, basketware and wickerwork</i>	107,6	28	39	86,2
X	Ścier drzewny, papier, tektura i artykuły z nich <i>Pulp of wood, paper, paperboard and articles thereof</i>	11308,2	2980	4063	112,5
47	Ścier z drewna; makulatura i odpady papieru . . <i>Pulp of wood; waste and scrap of paper</i>	238,6	63	86	108,8
48	Papier i tektura; artykuły z masy papierniczej, papieru lub tektury . . <i>Paper and paperboard; articles of paper pulp, of paper or of paperboard</i>	9263,6	2441	3326	111,9
49	Książki, gazety, obrazy i inne wyroby przemysłu poligraficznego; manuskrypty, maszynopisy i plany . . <i>Printed books, newspapers, pictures and other products of the printing industry; manuscripts, typescripts and plans</i>	1806,0	476	651	115,8
XI	Materiały i artykuły włókiennicze <i>Textiles and textile articles</i>	12998,3	3422	4655	104,0
50	Jedwab	11,2	3	4	849,6
51	Włna; cienka lub gruba sierść zwierzęca; przędza i tkanina z włosia końskiego <i>Wool; fine or coarse animal hair; horsehair yarn and woven fabric</i>	545,3	143	195	136,7
52	Bawełna	173,1	46	62	116,4
53	Inne włókna roślinne; przędza papierowa i tkaniny z przędzy papierowej <i>Other vegetable textile fibres; paper yarn and woven fabrics of paper yarn</i>	151,8	40	54	76,2
54	Włókna chemiczne ciągłe	905,6	238	324	113,9
55	Włókna chemiczne cięte	294,8	78	106	86,8
56	Wata, filc i włókniny; przędze specjalne; szpagat, powrozy, linki i liny oraz artykuły z nich <i>Wadding, felt and nonwovens; special yarns; twine, cordage, ropes and cables and articles thereof</i>	517,5	136	186	123,4
57	Dywany i inne włókiennicze wykładziny podłogowe . . <i>Carpets and other textile floor coverings</i>	478,2	126	172	107,9
58	Tkaniny specjalne; tkaniny pluszowe; koronki; tkaniny obiciowe; pasmanteria; hafty <i>Special woven fabrics; tufted textile fabrics; lace; tapestries; trimmings; embroidery</i>	188,9	50	68	105,4
59	Wyroby impregnowane, powlekane, pokrywane lub laminowane; wyroby włókiennicze do celów technicznych <i>Impregnated, coated, covered or laminated textile fabrics; textile articles of a kind suitable for industrial use</i>	638,5	168	229	110,5

TABL. 21. EKSPORT TOWARÓW WEDŁUG SEKCJI I DZIAŁÓW NOMENKLATURY CN W 2007 R. (cd.)

EXPORT OF COMMODITIES BY SECTIONS AND CHAPTERS OF COMBINED NOMENCLATURE IN 2007 (cont.)

Kod sekcji i działu Code of section and chapter	SEKCJE SECTIONS DZIAŁY CHAPTERS	Ceny bieżące Current prices			Ceny stałe 2006=100 Constant prices 2006=100
		w mln zł in mln zł	w mln euro in mln euro	w mln dol. USA in mln USD	
	Materiały i artykuły włókiennicze (dok.) Textiles and textile articles (cont.)				
60	Dzianiny i wyroby szydełkowe <i>Knitted or crocheted fabrics</i>	344,5	91	124	139,9
61	Odzież i dodatki odzieżowe dziane lub szydełkowe <i>Articles of apparel and clothing accessories, knitted or crocheted</i>	1971,6	519	707	103,1
62	Odzież i dodatki odzieżowe, bez dzianych i szydełkowanych <i>Articles of apparel and clothing accessories, not knitted or crocheted</i>	4693,8	1235	1677	95,8
63	Inne konfekcjonowane artykuły włókiennicze; odzież używana i używane artykuły włókiennicze; szmaty <i>Other made-up textile articles; worn clothing and worn textile articles; rags</i>	2083,6	549	748	108,2
XII	Obuwie, nakrycia głowy itp. Footwear, headgear and articles thereof	1404,8	369	500	100,9
64	Obuwie, getry i części tych artykułów <i>Footwear, gaiters and the like; parts of such articles</i>	1150,0	302	410	99,1
65	Nakrycia głowy i ich części <i>Headgear and parts thereof</i>	165,3	44	59	110,4
66	Parasole, laski, bicz, szpicruty i ich części . . . <i>Umbrellas, walking-sticks, whips, riding-crops and parts thereof</i>	66,6	17	23	103,1
67	Preparowane pióra i puch oraz artykuły z piór lub puchu, sztuczne kwiaty, artykuły z włosów . . . <i>Prepared feathers and down and articles made of feathers or of down, artificial flowers, articles of human hair</i>	22,9	6	8	117,0
XIII	Artykuły z kamienia, wyroby ceramiczne, szkło Articles of stone, ceramic products, glass	8772,2	2310	3143	104,4
68	Artykuły z kamieni, gipsu, cementu, azbestu, miki lub podobnych materiałów <i>Articles of stone, plaster, cement, asbestos, mica or similar materials</i>	2174,2	572	779	93,0
69	Wyroby ceramiczne <i>Ceramic products</i>	2595,5	684	931	116,3
70	Szkło i wyroby ze szkła <i>Glass and glassware</i>	4002,5	1054	1434	103,2
XIV	Perły, kamienie szlachetne, metale szlachetne i artykuły z nich Pearls, precious stones and metals, articles thereof	1993,6	525	714	94,2
71	Perły naturalne lub hodowlane; kamienie szlachetne lub półszlachetne; metale szlachetne, platery, sztuczna biżuteria; monety <i>Natural or cultured pearls; precious or semi-precious stones; precious metals, plate, imitation jewellery; coins</i>	1993,6	525	714	94,2
XV	Metale nieszlachetne i artykuły z nich Base metals and articles thereof	51389,2	13529	18411	107,0
72	Żeliwo i stal <i>Iron and steel</i>	12736,5	3354	4565	125,1

TABL. 21. EKSPORT TOWARÓW WEDŁUG SEKCJI I DZIAŁÓW NOMENKLATURY CN W 2007 R. (cd.)

EXPORT OF COMMODITIES BY SECTIONS AND CHAPTERS OF COMBINED NOMENCLATURE IN 2007 (cont.)

Kod sekcji i działu Code of section and chapter	SEKCJE SECTIONS DZIAŁY CHAPTERS	Ceny bieżące Current prices			Ceny stałe 2006=100 Constant prices 2006=100
		w mln zł in mln zł	w mln euro in mln euro	w mln dol. USA in mln USD	
	Metale nieszlachetne i artykuły z nich (dok.) <i>Base metals and articles thereof (cont.)</i>				
73	Artykuły z żeliwa lub stali <i>Articles of iron or steel</i>	17363,9	4572	6224	107,1
74	Miedź i artykuły z miedzi <i>Copper and articles thereof</i>	9330,1	2455	3339	92,1
75	Nikiel i artykuły z niklu <i>Nickel and articles thereof</i>	87,3	23	31	118,0
76	Aluminium i artykuły z aluminium <i>Aluminium and articles thereof</i>	5707,9	1502	2042	106,5
78	Ołów i artykuły z ołowiu <i>Lead and articles thereof</i>	358,5	95	130	91,3
79	Cynk i artykuły z cynku <i>Zinc and articles thereof</i>	848,7	223	302	108,8
80	Cyna i artykuły z cyny <i>Tin and articles thereof</i>	117,4	31	42	185,7
81	Inne metale nieszlachetne i artykuły z nich . . . <i>Other base metals and articles thereof</i>	41,5	11	15	123,3
82	Narzędzia, przybory, noże, łyżki, widelce i inne sztucce <i>Tools, implements, cutlery, spoons and forks, of base metal</i>	2055,6	542	739	107,6
83	Artykuły różne z metali nieszlachetnych <i>Miscellaneous articles of base metal</i>	2741,7	722	981	103,3
XVI	Maszyny i urządzenia, sprzęt elektryczny i elektrotechniczny <i>Machinery and mechanical appliances, electrical and electrotechnical equipment</i>	96329,1	25391	34635	120,2
84	Reaktory jądrowe; kotły; maszyny i urządzenia mechaniczne oraz ich części <i>Nuclear reactors; boilers; machinery and mechanical appliances; parts thereof</i>	47567,7	12531	17077	113,1
85	Maszyny i urządzenia elektryczne oraz ich części; rejestratory i odtwarzacze dźwięku, rejestratory i odtwarzacze obrazu i dźwięku oraz części i akcesoria <i>Electrical machinery and equipment and parts thereof; sound recorders and reproducers, television image and sound recorders and reproducers and parts and accessories of such articles</i>	48761,5	12860	17558	127,8
XVII	Sprzęt transportowy <i>Transport equipment</i>	64095,2	16889	23033	108,4
86	Lokomotywy pojazdów szynowych, tabor szynowy i jego części; osprzęt i elementy torów kolejowych i tramwajowych wraz z częściami, mechaniczne komunikacyjne urządzenia sygnalizacyjne wszelkich typów <i>Railway or tramway locomotives, rolling-stock and parts thereof; railway or tramway track fixtures and fittings and parts thereof; mechanical traffic signalling equipment of all kinds</i>	1442,9	380	518	90,5

TABL. 21. EKSPORT TOWARÓW WEDŁUG SEKCJI I DZIAŁÓW NOMENKLATURY CN W 2007 R. (dok.)

EXPORT OF COMMODITIES BY SECTIONS AND CHAPTERS OF COMBINED NOMENCLATURE IN 2007 (cont.)

Kod sekcji i działu Code of section and chapter	SEKCJE SECTIONS DZIAŁY CHAPTERS	Ceny bieżące Current prices			Ceny stałe 2006=100 Constant prices 2006=100
		w mln zł in mln zł	w mln euro in mln euro	w mln dol. USA in mln USD	
	Sprzęt transportowy (dok.) Transport equipment (cont.)				
87	Pojazdy nieszynowe oraz ich części i akcesoria . . . <i>Vehicles other than railway or tramway rolling-stock and parts and accessories thereof</i>	52145,4	13742	18734	113,6
88	Statki powietrzne, statki kosmiczne i ich części . . . <i>Aircraft, spacecraft and parts thereof</i>	522,5	138	188	97,5
89	Statki, łodzie oraz konstrukcje pływające <i>Ships, boats and floating structures</i>	9984,4	2630	3593	87,0
XVIII	Przyrządy i aparaty optyczne, fotograficzne, pomiarowe, kontrolne itp. Optical, photographic, measuring, checking instruments and apparatus thereof	3139,4	827	1129	118,3
90	Przyrządy, urządzenia i aparaty optyczne, fotograficzne, kinematograficzne, pomiarowo-kontrolne, precyzyjne, medyczne; ich części i akcesoria <i>Optical, photographic, cinematographic, measuring, checking, precision, medical instruments and apparatus; parts and accessories thereof</i>	2988,3	788	1075	118,9
91	Zegary i zegarki oraz ich części <i>Clocks and watches and parts thereof</i>	92,7	24	33	103,2
92	Instrumenty muzyczne; części i akcesoria <i>Musical instruments; parts and accessories of such articles</i>	58,4	15	21	105,7
XIX	Broń i amunicja Arms and ammunition	185,2	49	67	101,7
93	Broń i amunicja, ich części i akcesoria <i>Arms and ammunition, parts and accessories thereof</i>	185,2	49	67	101,7
XX	Artykuły przemysłowe różne — meble, prefabrykaty budynków, zabawki itp. Miscellaneous manufactured articles	24575,8	6473	8817	106,6
94	Meble; pościel, materace, stelaże, lampy i oprawy oświetleniowe; reklamy świetlne, znaki informacyjne itp.; budynki prefabrykowane <i>Furniture; bedding, mattresses, mattress supports, lamps and lighting fitting; illuminated signs, illuminated name-plates and the like; prefabricated buildings</i>	23386,5	6160	8390	107,6
95	Zabawki, gry i artykuły sportowe; ich części i akcesoria <i>Toys, games and sports requisites; parts and accessories thereof</i>	751,9	198	270	97,6
96	Różne artykuły przemysłowe <i>Miscellaneous manufactured articles</i>	437,3	115	157	77,3
XXI	Dziela sztuki, przedmioty kolekcjonerskie i antyki^a Works of art, collectors' pieces and antiques^a	149,6	39	54	100,8
97	Dziela sztuki, przedmioty kolekcjonerskie i antyki <i>Works of art, collectors' pieces and antiques</i>	34,8	9	13	42,0
99	Towary różne (zaopatrzenie statków i samolotów, towary o równowartości ≤ 200 euro, przesyłki kurierskie — towary dostarczane w trybie pocztowym przez operatorów innych niż Poczta Polska) . . . <i>Other commodities (stores and provisions of ships and aircraft, commodities of value ≤ 200 euro, postal consignments — commodities delivered according to postal terms by operators other than the Polish Post)</i>	114,8	30	41	175,5

^a Patrz „Uwagi wstępne” na str. 13.

U w a g a. Niedokładności w sumowaniu działów na sekcję wynikają z zaokrągleń komputerowych wartości sekcji.

^a See "Introductory comments" on page 24.

N o t e. Inaccuracies in totals for sections in a given chapter result from roundings made during computerized processing of data values concerning each section.

TABL. 22. IMPORT TOWARÓW WEDŁUG SEKCJI I DZIAŁÓW NOMENKLATURY SITC W 2007 R.

IMPORT OF COMMODITIES BY SECTIONS AND DIVISIONS ACCORDING TO SITC NOMENCLATURE IN 2007

Kod sekcji i działu Code of section and division	SEKCJE SECTIONS DZIAŁY DIVISIONS	Ceny bieżące Current prices			Ceny stałe 2006=100 Constant prices 2006=100
		w mln zł in mln zł	w mln euro in mln euro	w mln dol. USA in mln USD	
	OGÓŁEM TOTAL	456828,4	120389	164172	115,1
0	Żywność i zwierzęta żywe Food and live animals	24169,7	6369	8687	120,1
00	Zwierzęta żywe Live animals	449,4	119	162	126,0
01	Mięso i przetwory mięsne Meat and meat preparations	2196,0	580	794	149,0
02	Produkty mleczne i jaja Dairy products and eggs	1093,2	288	393	167,4
03	Ryby, skorupiaki, mięczaki oraz przetwory z nich . . Fish, crustaceans, molluscs and aquatic invertebrates, and preparations thereof	2719,5	717	981	114,9
04	Zboża i przetwory zbożowe Cereals and cereal preparations	2857,8	749	1009	152,7
05	Warzywa i owoce Vegetables and fruit	6574,2	1733	2366	116,8
06	Cukier i miód Sugar and honey	797,1	210	288	102,9
07	Kawa, herbata, kakao, przyprawy Coffee, tea, cocoa, spices	2911,4	768	1049	99,2
08	Pasza dla zwierząt Feeding stuff for animals	2635,9	695	951	103,8
09	Różne produkty spożywcze i przetwory Miscellaneous edible products and preparations	1935,1	510	695	123,5
1	Napoje i tytoń Beverages and tobacco	2618,0	692	949	125,9
11	Napoje Beverages	1472,6	389	532	134,4
12	Tytoń i wyroby tytoniowe Tobacco and tobacco manufactures	1145,4	303	417	116,5

TABL. 22. IMPORT TOWARÓW WEDŁUG SEKCJI I DZIAŁÓW NOMENKLATURY SITC
W 2007 R. (cd.)
IMPORT OF COMMODITIES BY SECTIONS AND DIVISIONS ACCORDING TO SITC
NOMENCLATURE IN 2007 (cont.)

Kod sekcji i działu Code of section and division	SEKCJE SECTIONS DZIAŁY DIVISIONS	Ceny bieżące Current prices			Ceny stałe 2006=100 Constant prices 2006=100
		w mln zł in mln zł	w mln euro in mln euro	w mln dol. USA in mln USD	
2	Surowce niejadalne z wyjątkiem paliw <i>Crude materials, inedible, except fuels</i>	13665,4	3601	4910	106,5
21	Skóry surowe, skóry futrzarskie <i>Hides, skins and furskins, raw</i>	312,1	82	113	101,2
22	Ziarna i owoce oleiste <i>Oil-seeds and oleaginous fruits</i>	365,7	97	132	74,3
23	Kauczuk surowy <i>Crude rubber</i>	1566,5	413	562	106,0
24	Korek i drewno <i>Cork and wood</i>	1574,9	415	567	117,8
25	Masa celulozowa i makulatura <i>Pulp and waste paper</i>	987,4	260	355	105,3
26	Włókna tekstylne i ich odpady <i>Textile fibres and their wastes</i>	1275,7	336	458	110,4
27	Nawozy surowe naturalne i surowce mineralne <i>Crude fertilizers and crude minerals</i>	1598,9	421	574	116,2
28	Rudy metali i złom <i>Metalliferous ores and metal scrap</i>	4146,3	1093	1492	104,3
29	Surowce pochodzenia zwierzęcego i roślinnego, gdzie indziej niewymienione <i>Crude animal and vegetable materials, n.e.s.</i>	1838,1	483	657	103,0
3	Paliwa mineralne, smary i materiały pochodne <i>Mineral fuels, lubricants and related materials</i>	45241,0	11947	16352	111,2
32	Węgiel, koks i brykiety <i>Coal, coke and briquettes</i>	1579,3	416	569	127,3
33	Ropa naftowa, produkty naftowe i materiały pochodne <i>Petroleum, petroleum products and related materials</i>	38952,1	10287	14083	110,6
34	Gaz naturalny i produkowany <i>Gas natural and manufactured</i>	3792,3	1002	1374	104,3
35	Energia elektryczna <i>Electric current</i>	917,3	241	326	162,1

TABL. 22. IMPORT TOWARÓW WEDŁUG SEKCJI I DZIAŁÓW NOMENKLATURY SITC
W 2007 R. (cd.)
IMPORT OF COMMODITIES BY SECTIONS AND DIVISIONS ACCORDING TO SITC
NOMENCLATURE IN 2007 (cont.)

Kod sekcji i działu Code of section and division	SEKCJE SECTIONS DZIAŁY DIVISIONS	Ceny bieżące Current prices			Ceny stałe 2006=100 Constant prices 2006=100
		w mln zł in mln zł	w mln euro in mln euro	w mln dol. USA in mln USD	
4	Oleje, tłuszcze i woski zwierzęce i roślinne . . . <i>Animal and vegetable oils, fats and waxes</i>	1368,1	361	493	86,5
41	Oleje i tłuszcze zwierzęce <i>Animal oils and fats</i>	53,7	14	19	138,9
42	Oleje i tłuszcze roślinne surowe, rafinowane lub frakcjonowane . . . <i>Fixed vegetable fats and oils, crude, refined or fractionated</i>	1004,8	265	363	90,4
43	Oleje i tłuszcze roślinne i zwierzęce przetworzone, gdzie indziej niewymienione <i>Animal or vegetable fats and oils, processed, n.e.s.</i>	309,6	82	111	69,0
5	Chemikalia i produkty pokrewne <i>Chemicals and related products</i>	59385,0	15639	21290	112,0
51	Chemikalia organiczne <i>Organic chemicals</i>	7173,3	1889	2571	112,0
52	Chemikalia nieorganiczne <i>Inorganic chemicals</i>	2033,9	536	729	108,0
53	Pigmenty, garbniki i środki barwiące <i>Dyeing, tanning and colouring materials</i>	4381,4	1154	1569	115,0
54	Produkty medyczne i farmaceutyczne <i>Medicinal and pharmaceutical products</i>	12937,3	3409	4648	110,6
55	Olejki eteryczne, materiały perfumeryjne i toaletowe <i>Essential oils and resinoids and perfume materials, toilet preparations</i>	5366,7	1416	1935	118,0
56	Nawozy wytwarzane (sztuczne) <i>Fertilizers (other than those of group 272)</i>	1394,8	366	495	121,8
57	Tworzywa sztuczne w formach podstawowych <i>Plastics in primary forms</i>	12376,0	3258	4431	114,7
58	Tworzywa sztuczne przetworzone <i>Plastics in non-primary forms</i>	7309,3	1926	2623	110,9
59	Produkty i materiały chemiczne, gdzie indziej niewymienione <i>Chemical materials and products, n.e.s.</i>	6412,2	1686	2288	104,0
6	Towary przemysłowe sklasyfikowane głównie według surowca <i>Manufactured goods classified chiefly by material</i>	96842,9	25502	34709	114,8
61	Skóra, wyroby ze skóry, gdzie indziej niewymienione, wyprawione skóry futerkowe <i>Leather, leather manufactures n.e.s., and dressed furskins</i>	1904,1	501	682	101,1
62	Wyroby z kauczuku, gdzie indziej niewymienione <i>Rubber manufactures, n.e.s.</i>	5939,7	1564	2128	114,4

TABL. 22. IMPORT TOWARÓW WEDŁUG SEKCJI I DZIAŁÓW NOMENKLATURY SITC
W 2007 R. (cd.)
IMPORT OF COMMODITIES BY SECTIONS AND DIVISIONS ACCORDING TO SITC
NOMENCLATURE IN 2007 (cont.)

Kod sekcji i działu Code of section and division	SEKCJE SECTIONS DZIAŁY DIVISIONS	Ceny bieżące Current prices			Ceny stałe 2006=100 Constant prices 2006=100
		w mln zł in mln zł	w mln euro in mln euro	w mln dol. USA in mln USD	
	Towary przemysłowe sklasyfikowane głównie według surowca (dok.) <i>Manufactured goods classified chiefly by material (cont.)</i>				
63	Produkty z drewna i korka (bez mebli) <i>Cork and wood manufactures (excluding furniture)</i>	3028,7	798	1087	101,6
64	Papier, tektura i wyroby z nich <i>Paper, paperboard and articles thereof</i>	10284,0	2710	3696	108,0
65	Przędza włókiennicza, tkaniny, artykuły przemysłowe, gdzie indziej niewymienione <i>Textile yarn, fabrics, made-up articles, n.e.s.</i>	12943,4	3409	4642	107,3
66	Produkty z minerałów niemetalicznych, gdzie indziej niewymienione <i>Non-metallic mineral manufactures, n.e.s.</i>	6683,8	1761	2398	125,7
67	Żelazo i stal <i>Iron and steel</i>	26085,0	6865	9333	122,6
68	Metale nieżelazne <i>Non-ferrous metals</i>	11735,5	3090	4203	113,5
69	Produkty metalowe, gdzie indziej niewymienione <i>Manufactures of metals, n.e.s.</i>	18238,7	4804	6541	116,5
7	Maszyny, urządzenia i sprzęt transportowy <i>Machinery and transport equipment</i>	162614,8	42856	58445	116,6
71	Maszyny i urządzenia energetyczne <i>Power-generating machinery and equipment</i>	10684,5	2814	3830	100,5
72	Sprzęt specjalistyczny dla poszczególnych gałęzi przemysłu <i>Machinery specialized for particular industries</i>	16329,2	4302	5863	110,9
73	Maszyny i urządzenia do obróbki metali <i>Metalworking machinery</i>	3330,1	878	1198	102,5
74	Ogólny sprzęt przemysłowy i części maszyn, gdzie indziej niewymienione <i>General industrial machinery and equipment and machine parts, n.e.s.</i>	22958,2	6049	8243	122,8
75	Maszyny biurowe i urządzenia do automatycznego przetwarzania danych <i>Office machines and automatic data processing machines</i>	10239,2	2706	3713	113,0
76	Sprzęt i urządzenia telekomunikacyjne <i>Telecommunications and sound recording and reproducing apparatus and equipment</i>	22204,8	5861	8024	133,5
77	Aparatura, maszyny i urządzenia elektryczne <i>Electrical machinery, apparatus and appliances</i>	26485,8	6982	9525	107,8
78	Pojazdy drogowe (włącznie z poduszkowcami) <i>Road vehicles (including air-cushion vehicles)</i>	44003,1	11584	15763	124,0
79	Inny sprzęt transportowy <i>Other transport equipment</i>	6379,8	1679	2287	92,2

TABL. 22. IMPORT TOWARÓW WEDŁUG SEKCJI I DZIAŁÓW NOMENKLATURY SITC W 2007 R. (dok.)

IMPORT OF COMMODITIES BY SECTIONS AND DIVISIONS ACCORDING TO SITC NOMENCLATURE IN 2007 (cont.)

Kod sekcji i działu Code of section and division	SEKCJE SECTIONS DZIAŁY DIVISIONS	Ceny bieżące Current prices			Ceny stałe 2006=100 Constant prices 2006=100
		w mln zł in mln zł	w mln euro in mln euro	w mln dol. USA in mln USD	
8	Różne wyroby przemysłowe <i>Miscellaneous manufactured articles</i>	39263,6	10351	14131	118,2
81	Budynki prefabrykowane; sprzęt i wyposażenie sanitarne, hydrauliczne, grzejne, oświetleniowe, gdzie indziej niewymienione <i>Prefabricated buildings; sanitary, plumbing, heating and lighting fixtures and fittings, n.e.s.</i>	2526,4	666	909	115,1
82	Meble i ich części <i>Furniture and parts thereof</i>	3800,3	1002	1366	118,4
83	Artykuły podróżne, torebki itp. pojemniki <i>Travel goods, handbags and similar containers</i>	628,3	166	226	112,1
84	Artykuły odzieżowe i dodatki <i>Articles of apparel and clothing accessories</i>	5950,9	1566	2132	109,8
85	Obuwie <i>Footwear</i>	1878,7	493	668	96,2
87	Aparatura i instrumenty kontrolne zawodowe, gdzie indziej niewymienione <i>Professional, scientific and controlling instruments and apparatus, n.e.s.</i>	8025,5	2120	2907	148,4
88	Aparaty, sprzęt i materiały fotograficzne, wyroby optyczne, gdzie indziej niewymienione; zegary i zegarki <i>Photographic apparatus, equipment and supplies and optical goods, n.e.s.; watches and clocks</i>	2018,5	533	728	130,9
89	Wyroby różne, gdzie indziej niewymienione <i>Miscellaneous manufactured articles, n.e.s.</i>	14435,1	3806	5195	112,0
9	Towary i transakcje niesklasyfikowane w SITC <i>Commodities and transactions not classified elsewhere in the SITC</i>	11660,0	3072	4205	.
96	Monety (inne niż złote monety) niebędące pieniądzem obiegowym <i>Coin (other than gold coin), not being legal tender</i>	10,8	3	4	.
97	Złoto, nieprzeznaczone do produkcji monet (z wyjątkiem rud złota i koncentratów) <i>Gold, non-monetary (excluding gold ores and concentrates)</i>	86,4	23	31	.
99	Towary różne (zaopatrzenie statków i samolotów, towary o równowartości ≤ 200 euro, przesyłki pocztowe — towary dostarczane w trybie pocztowym przez operatorów innych niż Poczta Polska) <i>Other commodities (stores and provisions of ships and aircraft, commodities of value ≤ 200 euro, postal consignments — commodities delivered according to postal terms by operators other than the Polish Post)</i>	11562,7	3047	4170	.

U w a g a. Niedokładności w sumowaniu działów na sekcję wynikają z prawidłowych zaokrągleń komputerowych wartości sekcji.
 Note. Inaccuracies in totals for sections in a given divisions result from roundings made during computerized processing of data values concerning each section.

TABL. 23. EKSPORT TOWARÓW WEDŁUG SEKCJI I DZIAŁÓW NOMENKLATURY SITC
W 2007 R.
EXPORT OF COMMODITIES BY SECTIONS AND DIVISIONS ACCORDING TO SITC
NOMENCLATURE IN 2007

Kod sekcji i działu Code of section and division	SEKCJE SECTIONS DZIAŁY DIVISIONS	Ceny bieżące Current prices			Ceny stałe 2006=100 Constant prices 2006=100
		w mln zł in mln zł	w mln euro in mln euro	w mln dol. USA in mln USD	
	OGÓŁEM TOTAL	386555,6	101839	138785	109,4
0	Żywność i zwierzęta żywe Food and live animals	32490,8	8563	11677	102,8
00	Zwierzęta żywe Live animals	994,0	261	355	81,2
01	Mięso i przetwory mięsne Meat and meat preparations	6444,6	1699	2320	114,9
02	Produkty mleczne i jaja Dairy products and eggs	4843,1	1277	1739	101,6
03	Ryby, skorupiaki, mięczaki oraz przetwory z nich . . Fish, crustaceans, molluscs and aquatic invertebrates, and preparations thereof	2607,1	687	938	106,7
04	Zboża i przetwory zbożowe Cereals and cereal preparations	2913,1	768	1049	107,0
05	Warzywa i owoce Vegetables and fruit	7817,0	2058	2801	97,6
06	Cukier i miód Sugar and honey	1287,1	340	464	76,0
07	Kawa, herbata, kakao, przyprawy Coffee, tea, cocoa, spices	2418,6	638	873	106,7
08	Pasza dla zwierząt Feeding stuff for animals	863,1	228	311	95,1
09	Różne produkty spożywcze i przetwory Miscellaneous edible products and preparations	2303,1	607	827	113,7
1	Napoje i tytoń Beverages and tobacco	3221,5	849	1158	126,2
11	Napoje Beverages	1138,8	300	408	107,3
12	Tytoń i wyroby tytoniowe Tobacco and tobacco manufactures	2082,7	549	750	140,1

TABL. 23. EKSPORT TOWARÓW WEDŁUG SEKCJI I DZIAŁÓW NOMENKLATURY SITC
W 2007 R. (cd.)
EXPORT OF COMMODITIES BY SECTIONS AND DIVISIONS ACCORDING TO SITC
NOMENCLATURE IN 2007 (cont.)

Kod sekcji i działu Code of section and division	SEKCJE SECTIONS DZIAŁY DIVISIONS	Ceny bieżące Current prices			Ceny stałe 2006=100 Constant prices 2006=100
		w mln zł in mln zł	w mln euro in mln euro	w mln dol. USA in mln USD	
2	Surowce niejadalne z wyjątkiem paliw <i>Crude materials, inedible, except fuels</i>	8942,7	2354	3200	105,5
21	Skóry surowe, skóry futrzarskie <i>Hides, skins and furskins, raw</i>	218,7	58	81	114,6
22	Ziarna i owoce oleiste <i>Oil-seeds and oleaginous fruits</i>	538,0	142	195	272,6
23	Kauczuk surowy <i>Crude rubber</i>	606,6	160	217	110,9
24	Korek i drewno <i>Cork and wood</i>	1788,7	470	637	103,5
25	Masa celulozowa i makulatura <i>Pulp and waste paper</i>	238,6	63	86	108,8
26	Włókna tekstylne i ich odpady <i>Textile fibres and their wastes</i>	277,6	73	99	88,0
27	Nawozy surowe naturalne i surowce mineralne . . <i>Crude fertilizers and crude minerals</i>	426,0	112	153	93,5
28	Rudy metali i złom <i>Metalliferous ores and metal scrap</i>	3777,7	993	1347	97,8
29	Surowce pochodzenia zwierzęcego i roślinnego, gdzie indziej niewymienione <i>Crude animal and vegetable materials, n.e.s.</i>	1070,8	282	384	111,3
3	Paliwa mineralne, smary i materiały pochodne <i>Mineral fuels, lubricants and related materials</i>	14700,0	3871	5275	93,2
32	Węgiel, koks i brykiety <i>Coal, coke and briquettes</i>	7029,3	1852	2526	86,0
33	Ropa naftowa, produkty naftowe i materiały pochodne <i>Petroleum, petroleum products and related materials</i>	5797,9	1527	2083	106,5

TABL. 23. EKSPORT TOWARÓW WEDŁUG SEKCJI I DZIAŁÓW NOMENKLATURY SITC
W 2007 R. (cd.)
EXPORT OF COMMODITIES BY SECTIONS AND DIVISIONS ACCORDING TO SITC
NOMENCLATURE IN 2007 (cont.)

Kod sekcji i działu Code of section and division	SEKCJE SECTIONS DZIAŁY DIVISIONS	Ceny bieżące Current prices			Ceny stałe 2006=100 Constant prices 2006=100
		w mln zł in mln zł	w mln euro in mln euro	w mln dol. USA in mln USD	
3	Paliwa mineralne, smary i materiały pochodne (dok.) Mineral fuels, lubricants and related materials (cont.)				
34	Gaz naturalny i produkowany Gas natural and manufactured	92,1	24	33	111,8
35	Energia elektryczna Electric current	1780,7	467	633	83,1
4	Oleje, tłuszcze i woski zwierzęce i roślinne . . Animal and vegetable oils, fats and waxes	770,4	203	277	123,6
41	Oleje i tłuszcze zwierzęce Animal oils and fats	81,4	21	29	78,0
42	Oleje i tłuszcze roślinne surowe, rafinowane lub frakcjonowane Fixed vegetable fats and oils, crude, refined or fractionated	663,6	175	239	132,0
43	Oleje i tłuszcze roślinne i zwierzęce przetworzone, gdzie indziej niewymienione Animal or vegetable fats and oils, processed, n.e.s.	25,4	7	9	159,6
5	Chemikalia i produkty pokrewne Chemicals and related products	28381,2	7478	10194	110,8
51	Chemikalia organiczne Organic chemicals	3881,6	1023	1394	108,1
52	Chemikalia nieorganiczne Inorganic chemicals	1612,4	424	577	102,9
53	Pigmenty, garbniki i środki barwiące Dyeing, tanning and colouring materials	1645,5	433	590	114,6
54	Produkty medyczne i farmaceutyczne Medicinal and pharmaceutical products	3054,7	806	1101	117,7
55	Olejki eteryczne, materiały perfumeryjne i toaletowe Essential oils and resinoids and perfume materials, toilet preparations	6180,4	1629	2222	114,7
56	Nawozy wytwarzane (sztuczne) Fertilizers (other than those of group 272)	1564,4	413	565	104,0
57	Tworzywa sztuczne w formach podstawowych . . Plastics in primary forms	4351,6	1146	1559	100,4
58	Tworzywa sztuczne przetworzone Plastics in non-primary forms	4407,5	1161	1582	128,1
59	Produkty i materiały chemiczne, gdzie indziej niewymienione Chemical materials and products, n.e.s.	1683,1	443	604	90,6
6	Towary przemysłowe sklasyfikowane głównie według surowca Manufactured goods classified chiefly by material	89677,0	23612	32136	105,5
61	Skóra, wyroby ze skóry, gdzie indziej niewymienione, wyprawione skóry futerkowe Leather, leather manufactures n.e.s., and dressed furskins	985,6	260	354	110,6
62	Wyroby z kauczuku, gdzie indziej niewymienione Rubber manufactures, n.e.s.	7835,2	2062	2805	104,3

TABL. 23. EKSPORT TOWARÓW WEDŁUG SEKCJI I DZIAŁÓW NOMENKLATURY SITC
W 2007 R. (cd.)
EXPORT OF COMMODITIES BY SECTIONS AND DIVISIONS ACCORDING TO SITC
NOMENCLATURE 2007 (cont.)

Kod sekcji i działu Code of section and division	SEKCJE SECTIONS DZIAŁY DIVISIONS	Ceny bieżące Current prices			Ceny stałe 2006=100 Constant prices 2006=100
		w mln zł in mln zł	w mln euro in mln euro	w mln dol. USA in mln USD	
	Towary przemysłowe sklasyfikowane głównie według surowca (dok.) <i>Manufactured goods classified chiefly by material (cont.)</i>				
63	Produkty z drewna i korka (bez mebli) <i>Cork and wood manufactures (excluding furniture)</i>	8070,3	2124	2888	91,5
64	Papier, tektura i wyroby z nich <i>Paper, paperboard and articles thereof</i>	9163,8	2414	3290	111,9
65	Przędza włókiennicza, tkaniny, artykuły przemysłowe, gdzie indziej niewymienione <i>Textile yarn, fabrics, made-up articles, n.e.s.</i>	6094,1	1605	2185	113,3
66	Produkty z minerałów niemetalicznych, gdzie indziej niewymienione <i>Non-metallic mineral manufactures, n.e.s.</i>	8567,4	2256	3070	101,4
67	Żelazo i stal <i>Iron and steel</i>	13753,6	3622	4932	122,0
68	Metale nieżelazne <i>Non-ferrous metals</i>	13389,3	3523	4791	94,4
69	Produkty metalowe, gdzie indziej niewymienione <i>Manufactures of metals, n.e.s.</i>	21817,9	5745	7821	107,5
7	Maszyny, urządzenia i sprzęt transportowy <i>Machinery and transport equipment</i>	157938,3	41624	56774	114,8
71	Maszyny i urządzenia energetyczne <i>Power-generating machinery and equipment</i>	18332,6	4824	6555	109,3
72	Sprzęt specjalistyczny dla poszczególnych gałęzi przemysłu <i>Machinery specialized for particular industries</i>	7947,8	2095	2859	107,4
73	Maszyny i urządzenia do obróbki metali <i>Metalworking machinery</i>	1339,8	353	483	118,3
74	Ogólny sprzęt przemysłowy i części maszyn, gdzie indziej niewymienione <i>General industrial machinery and equipment and machine parts, n.e.s.</i>	14606,8	3848	5243	117,1
75	Maszyny biurowe i urządzenia do automatycznego przetwarzania danych <i>Office machines and automatic data processing machines</i>	1240,7	329	455	125,5
76	Sprzęt i urządzenia telekomunikacyjne <i>Telecommunications and sound recording and reproducing apparatus and equipment</i>	19430,6	5134	7038	149,3
77	Aparatura, maszyny i urządzenia elektryczne <i>Electrical machinery, apparatus and appliances</i>	31755,5	8366	11398	112,4
78	Pojazdy drogowe (włącznie z poduszkowcami) <i>Road vehicles (including air-cushion vehicles)</i>	51756,1	13639	18595	114,4
79	Inny sprzęt transportowy <i>Other transport equipment</i>	11528,4	3036	4148	87,0

TABL. 23. EKSPORT TOWARÓW WEDŁUG SEKCJI I DZIAŁÓW NOMENKLATURY SITC
W 2007 R. (dok.)
EXPORT OF COMMODITIES BY SECTIONS AND DIVISIONS ACCORDING TO SITC
NOMENCLATURE 2007 (cont.)

Kod sekcji i działu <i>Code of section and division</i>	SEKCJE <i>SECTIONS</i> DZIAŁY <i>DIVISIONS</i>	Ceny bieżące <i>Current prices</i>			Ceny stałe 2006=100 <i>Constant prices 2006=100</i>
		w mln zł <i>in mln zł</i>	w mln euro <i>in mln euro</i>	w mln dol. USA <i>in mln USD</i>	
8	Różne wyroby przemysłowe <i>Miscellaneous manufactured articles</i>	50259,0	13238	18030	108,6
81	Budynki prefabrykowane; sprzęt i wyposażenie sanitarne, hydrauliczne, grzejne, oświetleniowe, gdzie indziej niewymienione <i>Prefabricated buildings; sanitary, plumbing, heating and lighting fixtures and fittings, n.e.s.</i>	3071,9	809	1103	107,3
82	Meble i ich części <i>Furniture and parts thereof</i>	21713,5	5719	7790	108,1
83	Artykuły podróżne, torebki itp. pojemniki <i>Travel goods, handbags and similar containers</i>	171,2	45	62	108,6
84	Artykuły odzieżowe i dodatki <i>Articles of apparel and clothing accessories</i>	6963,0	1833	2491	98,2
85	Obuwie <i>Footwear</i>	1150,0	302	410	99,1
87	Aparatura i instrumenty kontrolne zawodowe, gdzie indziej niewymienione <i>Professional, scientific and controlling instruments and apparatus, n.e.s.</i>	2578,7	680	927	119,5
88	Aparaty, sprzęt i materiały fotograficzne, wyroby optyczne, gdzie indziej niewymienione; zegary i zegarki <i>Photographic apparatus, equipment and supplies and optical goods, n.e.s.; watches and clocks</i>	421,8	111	151	84,6
89	Wyroby różne, gdzie indziej niewymienione <i>Miscellaneous manufactured articles, n.e.s.</i>	14188,9	3739	5096	115,4
9	Towary i transakcje niesklasyfikowane w SITC <i>Commodities and transactions not classified elsewhere in the SITC</i>	174,9	46	63	87,7
96	Monety (inne niż złote monety) niebędące pieniądzem obiegowym <i>Coin (other than gold coin), not being legal tender</i>	17,0	5	6	.
97	Złoto, nieprzeznaczone do produkcji monet (z wyjątkiem rud złota i koncentratów) <i>Gold, non-monetary (excluding gold ores and concentrates)</i>	43,0	11	16	.
99	Towary różne (zaopatrzenie statków i samolotów, towary o równowartości ≤200 euro, przesyłki pocztowe — towary dostarczane w trybie pocztowym przez operatorów innych niż Poczta Polska) <i>Other commodities (stores and provisions of ships and aircraft, commodities of value ≤200 euro, postal consignments — commodities delivered according to postal terms by operators other than the Polish Post)</i>	114,8	30	41	.

U w a g a. Niedokładności w sumowaniu działów na sekcję wynikają z prawidłowych zaokrągleń komputerowych wartości sekcji.
Note. Inaccuracies in totals for sections in a given divisions result from roundings made during computerized processing of data values concerning each section.

TABL. 24. OBROTY HANDLU ZAGRANICZNEGO WEDŁUG WAŻNIEJSZYCH KRAJÓW
(ceny bieżące)
FOREIGN TRADE TURNOVER BY MAJOR COUNTRIES (current prices)

WYSZCZEGÓLNIENIE SPECIFICATION				2007			
				w tys. zł in thous. zł	w tys. euro in thous. euro	w tys. dol. USA in thous. USD	w od- setkach in %
O G Ó Ł E M	import	imports		456828439,7	120389446	164172482	100,0
TOTAL	eksport	exports		386555639,2	101838650	138784983	100,0
	saldo	balance		-70272800,5	-18550796	-25387499	x
w tym: of which:							
Europa							
Europe							
Albania Albania	import	imports		4350,9	1140	1533	0,0
	eksport	exports		44349,4	11691	15989	0,0
	saldo	balance		+39998,5	+10552	+14456	x
Austria Austria	import	imports		7613778,2	2006094	2733587	1,7
	eksport	exports		7270162,7	1915024	2609325	1,9
	saldo	balance		-343615,5	-91071	-124262	x
Belgia Belgium	import	imports		11584761,0	3050302	4152605	2,5
	eksport	exports		10406838,7	2738582	3721586	2,7
	saldo	balance		-1177922,3	-311720	-431018	x
Białoruś Belarus	import	imports		3157874,5	833034	1139975	0,7
	eksport	exports		3112535,1	820642	1121485	0,8
	saldo	balance		-45339,4	-12392	-18490	x
Bośnia i Hercegowina	import	imports		140070,5	36847	49988	0,0
Bosnia and Herzegovina	eksport	exports		250646,1	65984	89787	0,1
	saldo	balance		+110575,6	+29138	+39799	x
Bułgaria Bulgaria	import	imports		757619,1	199917	272993	0,2
	eksport	exports		1505686,1	396816	541047	0,4
	saldo	balance		+748067,0	+196899	+268054	x
Chorwacja Croatia	import	imports		351161,5	92615	126464	0,1
	eksport	exports		1324970,2	348932	474993	0,3
	saldo	balance		+973808,7	+256317	+348529	x
Cypr Cyprus	import	imports		50280,4	13194	17870	0,0
	eksport	exports		270544,8	70457	94461	0,1
	saldo	balance		+220264,4	+57263	+76592	x
Czarnogóra Montenegro	import	imports		738,4	195	266	0,0
	eksport	exports		63319,5	16632	22480	0,0
	saldo	balance		+62581,0	+16437	+22213	x
Dania Denmark	import	imports		5874310,4	1548591	2113268	1,3
	eksport	exports		7415221,3	1952814	2659149	1,9
	saldo	balance		+1540910,8	+404222	+545881	x
Estonia Estonia	import	imports		392530,0	103479	141033	0,1
	eksport	exports		2208148,7	581791	793157	0,6
	saldo	balance		+1815618,6	+478312	+652124	x
Finlandia Finland	import	imports		5982320,4	1576814	2150240	1,3
	eksport	exports		2765655,5	729029	994784	0,7
	saldo	balance		-3216665,0	-847785	-1155456	x
Francja France	import	imports		23361614,4	6152975	8380469	5,1
	eksport	exports		23555514,6	6202727	8443139	6,1
	saldo	balance		+193900,1	+49751	+62670	x
Grecja Greece	import	imports		922412,8	243310	331897	0,2
	eksport	exports		1586150,7	418360	571443	0,4
	saldo	balance		+663737,9	+175050	+239545	x
Hiszpania Spain	import	imports		9745189,8	2568554	3503713	2,1
	eksport	exports		11176554,2	2943293	4006507	2,9
	saldo	balance		+1431364,4	+374739	+502794	x
Irlandia Ireland	import	imports		2516232,0	663919	907450	0,6
	eksport	exports		1436029,9	378686	517121	0,4
	saldo	balance		-1080202,1	-285233	-390329	x

TABL. 24. OBROTY HANDLU ZAGRANICZNEGO WEDŁUG WAŻNIEJSZYCH KRAJÓW (cd.)
 FOREIGN TRADE TURNOVER BY MAJOR COUNTRIES (cont.)

WYSZCZEGÓLNIENIE SPECIFICATION		2007			
		w tys. zł in thous. zł	w tys. euro in thous. euro	w tys. dol. USA in thous. USD	w od- setkach in %
Europa (cd.) Europe (cont.)					
Islandia <i>Iceland</i>	import <i>imports</i>	151957,8	40092	54841	0,0
	eksport <i>exports</i>	351823,4	92456	125183	0,1
	saldo <i>balance</i>	+199865,6	+52365	+70342	x
Kosowo <i>Kosovo</i>	import <i>imports</i>	0,0	0	0	0,0
	eksport <i>exports</i>	20290,8	5353	7313	0,0
	saldo <i>balance</i>	+20290,8	+5353	+7313	x
Liechtenstein <i>Liechtenstein</i> . .	import <i>imports</i>	70599,3	18654	25607	0,0
	eksport <i>exports</i>	43162,8	11384	15556	0,0
	saldo <i>balance</i>	-27436,4	-7270	-10052	x
Litwa <i>Lithuania</i>	import <i>imports</i>	2559306,8	673934	916926	0,6
	eksport <i>exports</i>	6311930,5	1663101	2266874	1,6
	saldo <i>balance</i>	+3752623,7	+989167	+1349948	x
Luksemburg <i>Luxembourg</i> . .	import <i>imports</i>	712413,0	187403	254527	0,2
	eksport <i>exports</i>	459105,0	121074	165482	0,1
	saldo <i>balance</i>	-253307,9	-66329	-89045	x
Łotwa <i>Latvia</i>	import <i>imports</i>	694805,4	182498	247866	0,2
	eksport <i>exports</i>	3004792,7	791423	1077658	0,8
	saldo <i>balance</i>	+2309987,4	+608925	+829792	x
Macedonia <i>Macedonia</i>	import <i>imports</i>	32822,6	8672	11887	0,0
	eksport <i>exports</i>	351967,1	92941	127218	0,1
	saldo <i>balance</i>	+319144,5	+84269	+115331	x
Malta <i>Malta</i>	import <i>imports</i>	63256,1	16624	22530	0,0
	eksport <i>exports</i>	63836,8	16792	22770	0,0
	saldo <i>balance</i>	+580,8	+168	+240	x
Moldowa <i>Moldova</i>	import <i>imports</i>	338061,3	89025	121427	0,1
	eksport <i>exports</i>	482606,8	127137	173602	0,1
	saldo <i>balance</i>	+144545,4	+38113	+52175	x
Niderlandy <i>Netherlands</i> . . .	import <i>imports</i>	15600486,0	4110921	5602436	3,4
	eksport <i>exports</i>	14800915,0	3896838	5302071	3,8
	saldo <i>balance</i>	-799571,0	-214083	-300366	x
Niemcy <i>Germany</i>	import <i>imports</i>	109873918,8	28947846	39434621	24,1
	eksport <i>exports</i>	100119999,9	26370121	35901248	25,9
	saldo <i>balance</i>	-9753918,9	-2577725	-3533373	x
Norwegia <i>Norway</i>	import <i>imports</i>	4955211,4	1304783	1773874	1,1
	eksport <i>exports</i>	6939423,4	1828585	2493362	1,8
	saldo <i>balance</i>	+1984212,0	+523802	+719488	x
Portugalia <i>Portugal</i>	import <i>imports</i>	1111888,8	292835	398980	0,2
	eksport <i>exports</i>	1286414,6	338917	461297	0,3
	saldo <i>balance</i>	+174525,8	+46082	+62317	x
Republika Czeska <i>Czech Republic</i>	import <i>imports</i>	15813028,8	4165371	5673750	3,5
	eksport <i>exports</i>	21421325,8	5641860	7683774	5,5
	saldo <i>balance</i>	+5608297,1	+1476488	+2010024	x
Rosja <i>Russian Federation</i> . .	import <i>imports</i>	39797699,5	10499113	14352843	8,7
	eksport <i>exports</i>	17849590,4	4706799	6432276	4,6
	saldo <i>balance</i>	-21948109,0	-5792314	-7920567	x
Rumunia <i>Romania</i>	import <i>imports</i>	2269630,7	598606	816486	0,5
	eksport <i>exports</i>	5976968,4	1576895	2153866	1,5
	saldo <i>balance</i>	+3707337,8	+978289	+1337380	x
Serbia <i>Serbia</i>	import <i>imports</i>	379605,5	99832	135550	0,1
	eksport <i>exports</i>	619218,4	163256	223065	0,2
	saldo <i>balance</i>	+239612,9	+63424	+87515	x

TABL. 24. OBROTY HANDLU ZAGRANICZNEGO WEDŁUG WAŻNIEJSZYCH KRAJÓW (cd.)
FOREIGN TRADE TURNOVER BY MAJOR COUNTRIES (cont.)

WYSZCZEGÓLNIENIE SPECIFICATION				2007			
				w tys. zł in thous. zł	w tys. euro in thous. euro	w tys. dol. USA in thous. USD	w od- setkach in %
Europa (dok.) Europe (cont.)							
Słowacja <i>Slovakia</i>	import	<i>imports</i>		8311502,2	2190308	2986896	1,8
	eksport	<i>exports</i>		8425362,3	2219905	3026313	2,2
	saldo	<i>balance</i>		+113860,1	+29596	+39418	x
Słowenia <i>Slovenia</i>	import	<i>imports</i>		2079594,5	547374	744511	0,5
	eksport	<i>exports</i>		1296726,1	341609	465519	0,3
	saldo	<i>balance</i>		-782868,4	-205766	-278991	x
Szwajcaria <i>Switzerland</i>	import	<i>imports</i>		4450655,8	1173589	1603015	1,0
	eksport	<i>exports</i>		2716078,4	715440	975724	0,7
	saldo	<i>balance</i>		-1734577,3	-458149	-627291	x
Szwecja <i>Sweden</i>	import	<i>imports</i>		10096887,2	2659495	3622307	2,2
	eksport	<i>exports</i>		12434723,5	3275656	4464589	3,2
	saldo	<i>balance</i>		+2337836,3	+616161	+842281	x
Ukraina <i>Ukraine</i>	import	<i>imports</i>		4724704,4	1243716	1693541	1,0
	eksport	<i>exports</i>		15293062,9	4032824	5511254	4,0
	saldo	<i>balance</i>		+10568358,5	+2789108	+3817713	x
Węgry <i>Hungary</i>	import	<i>imports</i>		9637991,4	2536374	3449830	2,1
	eksport	<i>exports</i>		11231819,5	2959981	4033808	2,9
	saldo	<i>balance</i>		+1593828,1	+423607	+583978	x
W. Brytania <i>United Kingdom</i>	import	<i>imports</i>		14212074,6	3746537	5106986	3,1
	eksport	<i>exports</i>		22969312,3	6050245	8238019	5,9
	saldo	<i>balance</i>		+8757237,7	+2303709	+3131033	x
Włochy <i>Italy</i>	import	<i>imports</i>		31327633,4	8251764	11235944	6,9
	eksport	<i>exports</i>		25535641,7	6724004	9151638	6,6
	saldo	<i>balance</i>		-5791991,7	-1527760	-2084306	x
Afryka Africa							
Algieria <i>Algeria</i>	import	<i>imports</i>		3617,4	945	1249	0,0
	eksport	<i>exports</i>		560081,7	148089	202812	0,1
	saldo	<i>balance</i>		+556464,4	+147144	+201564	x
Egipt <i>Egypt</i>	import	<i>imports</i>		130876,1	34443	46790	0,0
	eksport	<i>exports</i>		418199,9	110069	149930	0,1
	saldo	<i>balance</i>		+287323,8	+75626	+103140	x
Etiopia <i>Ethiopia</i>	import	<i>imports</i>		11662,7	3078	4201	0,0
	eksport	<i>exports</i>		9983,0	2622	3553	0,0
	saldo	<i>balance</i>		-1679,7	-456	-648	x
Gabon <i>Gabon</i>	import	<i>imports</i>		3935,0	1038	1422	0,0
	eksport	<i>exports</i>		8307,5	2186	2964	0,0
	saldo	<i>balance</i>		+4372,4	+1148	+1542	x
Ghana <i>Ghana</i>	import	<i>imports</i>		67620,2	17809	24229	0,0
	eksport	<i>exports</i>		43081,0	11336	15411	0,0
	saldo	<i>balance</i>		-24539,2	-6473	-8819	x
Gwinea <i>Guinea</i>	import	<i>imports</i>		6137,2	1612	2179	0,0
	eksport	<i>exports</i>		1844,8	486	662	0,0
	saldo	<i>balance</i>		-4292,4	-1125	-1517	x
Kamerun <i>Cameroon</i>	import	<i>imports</i>		48262,0	12740	17454	0,0
	eksport	<i>exports</i>		23246,2	6127	8310	0,0
	saldo	<i>balance</i>		-25015,8	-6613	-9144	x
Kenia <i>Kenya</i>	import	<i>imports</i>		41305,1	10872	14800	0,0
	eksport	<i>exports</i>		19726,3	5191	7083	0,0
	saldo	<i>balance</i>		-21578,8	-5681	-7716	x
Liberia <i>Liberia</i>	import	<i>imports</i>		579501,7	151743	205457	0,1
	eksport	<i>exports</i>		576315,9	151856	207603	0,1
	saldo	<i>balance</i>		-3185,7	+113	+2146	x

TABL. 24. OBROTY HANDLU ZAGRANICZNEGO WEDŁUG WAŻNIEJSZYCH KRAJÓW (cd.)
 FOREIGN TRADE TURNOVER BY MAJOR COUNTRIES (cont.)

WYSZCZEGÓLNIENIE SPECIFICATION				2007			
				w tys. zł in thous. zł	w tys. euro in thous. euro	w tys. dol. USA in thous. USD	w od- setkach in %
Afryka (dok.) Africa (cont.)							
Libia <i>Libya</i>	import	<i>imports</i>		53537,3	14023	18935	0,0
	eksport	<i>exports</i>		104670,4	27474	37128	0,0
	saldo	<i>balance</i>		+51133,1	+13451	+18193	x
Madagaskar <i>Madagascar</i>	import	<i>imports</i>		5030,5	1321	1786	0,0
	eksport	<i>exports</i>		1805,9	471	637	0,0
	saldo	<i>balance</i>		-3224,5	-850	-1149	x
Malawi <i>Malawi</i>	import	<i>imports</i>		59338,5	15651	21414	0,0
	eksport	<i>exports</i>		4074,4	1073	1463	0,0
	saldo	<i>balance</i>		-55264,1	-14578	-19951	x
Mali <i>Mali</i>	import	<i>imports</i>		1710,3	449	605	0,0
	eksport	<i>exports</i>		3702,2	980	1344	0,0
	saldo	<i>balance</i>		+1991,9	+531	+738	x
Maroko <i>Morocco</i>	import	<i>imports</i>		367715,4	97273	133342	0,1
	eksport	<i>exports</i>		419386,5	110953	152348	0,1
	saldo	<i>balance</i>		+51671,2	+13680	+19006	x
Nigeria <i>Nigeria</i>	import	<i>imports</i>		6763,0	1781	2426	0,0
	eksport	<i>exports</i>		226620,5	59588	81256	0,1
	saldo	<i>balance</i>		+219857,5	+57807	+78830	x
Rep. Pd. Afryki <i>South Africa</i>	import	<i>imports</i>		962508,5	252944	343572	0,2
	eksport	<i>exports</i>		696305,8	183620	250722	0,2
	saldo	<i>balance</i>		-266202,7	-69324	-92850	x
Sudan <i>Sudan</i>	import	<i>imports</i>		4992,7	1307	1755	0,0
	eksport	<i>exports</i>		27473,6	7262	10019	0,0
	saldo	<i>balance</i>		+22480,8	+5956	+8264	x
Togo <i>Togo</i>	import	<i>imports</i>		24825,8	6503	8733	0,0
	eksport	<i>exports</i>		21318,5	5755	8409	0,0
	saldo	<i>balance</i>		-3507,3	-748	-324	x
Tunezja <i>Tunisia</i>	import	<i>imports</i>		373652,3	98323	133722	0,1
	eksport	<i>exports</i>		128271,6	34085	47179	0,0
	saldo	<i>balance</i>		-245380,7	-64238	-86543	x
Uganda <i>Uganda</i>	import	<i>imports</i>		29815,8	7830	10615	0,0
	eksport	<i>exports</i>		6110,1	1613	2203	0,0
	saldo	<i>balance</i>		-23705,7	-6217	-8412	x
Wybrzeże Kości Słoniowej <i>Côte d'Ivoire</i>	import	<i>imports</i>		320587,4	84497	115127	0,1
	eksport	<i>exports</i>		58804,5	15851	22238	0,0
	saldo	<i>balance</i>		-261782,8	-68646	-92889	x
Zambia <i>Zambia</i>	import	<i>imports</i>		64536,3	16968	23094	0,0
	eksport	<i>exports</i>		6999,9	1845	2471	0,0
	saldo	<i>balance</i>		-57536,4	-15123	-20622	x
Zimbabwe <i>Zimbabwe</i>	import	<i>imports</i>		26125,0	6893	9382	0,0
	eksport	<i>exports</i>		884,0	231	311	0,0
	saldo	<i>balance</i>		-25241,0	-6662	-9071	x
Ameryka America							
Argentyna <i>Argentina</i>	import	<i>imports</i>		1796710,5	473985	648266	0,4
	eksport	<i>exports</i>		187532,9	49438	67416	0,0
	saldo	<i>balance</i>		-1609177,6	-424546	-580850	x
Brazylia <i>Brazil</i>	import	<i>imports</i>		1900704,0	499939	680171	0,4
	eksport	<i>exports</i>		745930,4	197772	274935	0,2
	saldo	<i>balance</i>		-1154773,7	-302167	-405236	x
Chile <i>Chile</i>	import	<i>imports</i>		876509,7	230655	315262	0,2
	eksport	<i>exports</i>		126698,2	33265	45331	0,0
	saldo	<i>balance</i>		-749811,4	-197391	-269931	x

TABL. 24. OBROTY HANDLU ZAGRANICZNEGO WEDŁUG WAŻNIEJSZYCH KRAJÓW (cd.)
FOREIGN TRADE TURNOVER BY MAJOR COUNTRIES (cont.)

WYSZCZEGÓLNIENIE SPECIFICATION		2007			
		w tys. zł in thous. zł	w tys. euro in thous. euro	w tys. dol. USA in thous. USD	w od- setkach in %
Ameryka (dok.) America (cont.)					
Ekwador <i>Ecuador</i>	import <i>imports</i>	249431,0	65592	89075	0,1
	eksport <i>exports</i>	14678,1	3877	5316	0,0
	saldo <i>balance</i>	-234752,8	-61715	-83758	x
Gwatemala <i>Guatemala</i>	import <i>imports</i>	20812,8	5463	7380	0,0
	eksport <i>exports</i>	12492,6	3290	4480	0,0
	saldo <i>balance</i>	-8320,2	-2173	-2899	x
Honduras <i>Honduras</i>	import <i>imports</i>	9843,1	2594	3534	0,0
	eksport <i>exports</i>	3945,1	1032	1387	0,0
	saldo <i>balance</i>	-5898,0	-1562	-2147	x
Kanada <i>Canada</i>	import <i>imports</i>	1052485,6	277484	378974	0,2
	eksport <i>exports</i>	1433027,2	377297	514178	0,4
	saldo <i>balance</i>	+380541,5	+99813	+135204	x
Kolumbia <i>Colombia</i>	import <i>imports</i>	290335,4	76358	104340	0,1
	eksport <i>exports</i>	89790,3	23764	32503	0,0
	saldo <i>balance</i>	-200545,1	-52594	-71837	x
Kostaryka <i>Costa Rica</i>	import <i>imports</i>	180484,4	47508	64735	0,0
	eksport <i>exports</i>	14829,7	3903	5318	0,0
	saldo <i>balance</i>	-165654,7	-43605	-59417	x
Kuba <i>Cuba</i>	import <i>imports</i>	14418,8	3826	5284	0,0
	eksport <i>exports</i>	49800,5	13268	18430	0,0
	saldo <i>balance</i>	+35381,7	+9442	+13147	x
Meksyk <i>Mexico</i>	import <i>imports</i>	784183,9	206192	280311	0,2
	eksport <i>exports</i>	409485,7	108252	148728	0,1
	saldo <i>balance</i>	-374698,2	-97940	-131583	x
Panama <i>Panama</i>	import <i>imports</i>	161983,5	42674	58308	0,0
	eksport <i>exports</i>	201502,7	52558	70307	0,1
	saldo <i>balance</i>	+39519,2	+9884	+11999	x
Peru <i>Peru</i>	import <i>imports</i>	142004,9	37166	50432	0,0
	eksport <i>exports</i>	34989,7	9225	12566	0,0
	saldo <i>balance</i>	-107015,2	-27941	-37866	x
Salwador <i>El Salvador</i>	import <i>imports</i>	772,2	202	274	0,0
	eksport <i>exports</i>	5068,9	1334	1818	0,0
	saldo <i>balance</i>	+4296,7	+1131	+1545	x
Stany Zjednoczone <i>United States</i>	import <i>imports</i>	9621580,1	2536982	3463465	2,1
	eksport <i>exports</i>	5726277,3	1508053	2056463	1,5
	saldo <i>balance</i>	-3895302,8	-1028929	-1407002	x
Urugwaj <i>Uruguay</i>	import <i>imports</i>	188265,9	49444	66913	0,0
	eksport <i>exports</i>	13909,8	3659	4963	0,0
	saldo <i>balance</i>	-174356,1	-45785	-61950	x
Wenezuela <i>Venezuela</i>	import <i>imports</i>	30968,8	8091	10805	0,0
	eksport <i>exports</i>	226265,6	59750	81902	0,1
	saldo <i>balance</i>	+195296,8	+51659	+71097	x
Azja Asia					
Arabia Saudyjska <i>Saudi Arabia</i>	import <i>imports</i>	579102,4	152497	207754	0,1
	eksport <i>exports</i>	556529,3	146583	200002	0,1
	saldo <i>balance</i>	-22573,1	-5915	-7752	x
Azerbejdżan <i>Azerbaijan</i>	import <i>imports</i>	12097,6	3209	4449	0,0
	eksport <i>exports</i>	191952,3	50653	69361	0,0
	saldo <i>balance</i>	+179854,8	+47443	+64912	x

TABL. 24. OBROTY HANDLU ZAGRANICZNEGO WEDŁUG WAŻNIEJSZYCH KRAJÓW (cd.)
FOREIGN TRADE TURNOVER BY MAJOR COUNTRIES (cont.)

WYSZCZEGÓLNIENIE SPECIFICATION		2007			
		w tys. zł in thous. zł	w tys. euro in thous. euro	w tys. dol. USA in thous. USD	w od- setkach in %
Azja (cd.) Asia (cont.)					
Bangladesz <i>Bangladesh</i>	import <i>imports</i>	314487,5	82775	112635	0,1
	eksport <i>exports</i>	8376,6	2230	3094	0,0
	saldo <i>balance</i>	-306110,8	-80545	-109541	x
Chiny <i>China</i>	import <i>imports</i>	32595838,0	8599371	11753417	7,1
	eksport <i>exports</i>	2736003,9	721418	986458	0,7
	saldo <i>balance</i>	-29859834,1	-7877953	-10766959	x
Filipiny <i>Philippines</i>	import <i>imports</i>	276482,3	72847	99439	0,1
	eksport <i>exports</i>	36160,6	9461	12772	0,0
	saldo <i>balance</i>	-240321,7	-63386	-86667	x
Hongkong <i>Hong Kong</i>	import <i>imports</i>	491203,6	131030	184944	0,1
	eksport <i>exports</i>	426104,1	113791	161281	0,1
	saldo <i>balance</i>	-65099,5	-17239	-23663	x
Indie <i>India</i>	import <i>imports</i>	1951298,9	514137	701221	0,4
	eksport <i>exports</i>	449315,3	118412	162037	0,1
	saldo <i>balance</i>	-1501983,6	-395725	-539185	x
Indonezja <i>Indonesia</i>	import <i>imports</i>	1150424,2	302885	412597	0,3
	eksport <i>exports</i>	256476,9	67245	90319	0,1
	saldo <i>balance</i>	-893947,3	-235639	-322278	x
Iran <i>Iran</i>	import <i>imports</i>	75191,9	19899	27393	0,0
	eksport <i>exports</i>	291028,6	76637	104984	0,1
	saldo <i>balance</i>	+215836,8	+56738	+77592	x
Izrael <i>Israel</i>	import <i>imports</i>	927795,2	243982	331626	0,2
	eksport <i>exports</i>	594693,2	156744	213740	0,2
	saldo <i>balance</i>	-333102,0	-87238	-117886	x
Japonia <i>Japan</i>	import <i>imports</i>	8815930,5	2323738	3171156	1,9
	eksport <i>exports</i>	819173,8	215853	294565	0,2
	saldo <i>balance</i>	-7996756,7	-2107885	-2876592	x
Jemen <i>Yemen</i>	import <i>imports</i>	2299,5	610	845	0,0
	eksport <i>exports</i>	27372,6	7205	9792	0,0
	saldo <i>balance</i>	+25073,1	+6595	+8948	x
Jordania <i>Jordan</i>	import <i>imports</i>	1433,0	373	501	0,0
	eksport <i>exports</i>	68581,2	18219	25100	0,0
	saldo <i>balance</i>	+67148,1	+17845	+24599	x
Kazachstan <i>Kazakhstan</i>	import <i>imports</i>	1141526,0	301028	411760	0,2
	eksport <i>exports</i>	1314549,3	346208	472625	0,3
	saldo <i>balance</i>	+173023,3	+45180	+60865	x
Kirgistan <i>Kyrgyzstan</i>	import <i>imports</i>	6135,1	1617	2214	0,0
	eksport <i>exports</i>	76786,5	20254	27690	0,0
	saldo <i>balance</i>	+70651,4	+18637	+25476	x
Koreańska R.L.-D. <i>North Korea</i>	import <i>imports</i>	40170,9	10691	14971	0,0
	eksport <i>exports</i>	1383,6	367	508	0,0
	saldo <i>balance</i>	-38787,3	-10324	-14464	x
Republika Korei <i>South Korea</i>	import <i>imports</i>	10682587,7	2817990	3856107	2,3
	eksport <i>exports</i>	796060,2	209793	286504	0,2
	saldo <i>balance</i>	-9886527,5	-2608197	-3569603	x
Kuwejt <i>Kuwait</i>	import <i>imports</i>	114,5	30	40	0,0
	eksport <i>exports</i>	87571,8	23279	32185	0,0
	saldo <i>balance</i>	+87457,2	+23249	+32146	x

TABL. 24. OBROTY HANDLU ZAGRANICZNEGO WEDŁUG WAŻNIEJSZYCH KRAJÓW (dok.)
FOREIGN TRADE TURNOVER BY MAJOR COUNTRIES (cont.)

WYSZCZEGÓLNIENIE SPECIFICATION		2007			
		w tys. zł in thous. zł	w tys. euro in thous. euro	w tys. dol. USA in thous. USD	w od- setkach in %
Azja (dok.) Asia (cont.)					
Laos	Laos import imports	33406,8	8820	12099	0,0
	eksport exports	9282,5	2430	3287	0,0
	saldo balance	-24124,3	-6390	-8812	x
Liban	Lebanon import imports	41158,1	10827	14687	0,0
	eksport exports	58747,7	15495	21199	0,0
	saldo balance	+17589,6	+4668	+6511	x
Malezja	Malaysia import imports	1601806,6	422350	576014	0,4
	eksport exports	353990,9	93077	125545	0,1
	saldo balance	-1247815,7	-329274	-450470	x
Pakistan	Pakistan import imports	290571,2	76489	104073	0,1
	eksport exports	66981,6	17669	24287	0,0
	saldo balance	-223589,5	-58820	-79786	x
Singapur	Singapore import imports	956310,8	251865	342996	0,2
	eksport exports	252474,7	66571	90897	0,1
	saldo balance	-703836,2	-185294	-252099	x
Sri Lanka	Sri Lanka import imports	145580,1	38368	52291	0,0
	eksport exports	58404,0	15390	20991	0,0
	saldo balance	-87176,0	-22978	-31299	x
Syria	Syria import imports	62827,4	16565	22568	0,0
	eksport exports	103632,7	27401	37536	0,0
	saldo balance	+40805,3	+10836	+14969	x
Tadżykistan	Tajikistan import imports	35577,0	9390	12811	0,0
	eksport exports	46825,1	12370	16982	0,0
	saldo balance	+11248,1	+2980	+4171	x
Tajlandia	Thailand import imports	1566823,9	413287	564739	0,3
	eksport exports	194898,5	51649	70891	0,1
	saldo balance	-1371925,5	-361638	-493848	x
Tajwan	Taiwan import imports	3353917,2	883683	1205783	0,7
	eksport exports	325973,3	85989	117711	0,1
	saldo balance	-3027943,8	-797694	-1088072	x
Turcja	Turkey import imports	5948570,4	1567294	2137612	1,3
	eksport exports	4172818,0	1101392	1508193	1,1
	saldo balance	-1775752,4	-465902	-629419	x
Turkmenistan	Turkmenistan import imports	20257,6	5478	7681	0,0
	eksport exports	45689,1	12073	16564	0,0
	saldo balance	+25431,4	+6594	+8883	x
Uzbekistan	Uzbekistan import imports	1889586,6	495639	671871	0,4
	eksport exports	175433,0	46286	63192	0,0
	saldo balance	-1714153,6	-449353	-608679	x
Wietnam	Viet Nam import imports	1045772,2	275425	375347	0,2
	eksport exports	190980,0	50168	68263	0,0
	saldo balance	-854792,1	-225258	-307085	x
Zjedn. Emiraty Arabskie	United Arab Emirates import imports	331641,0	87395	119078	0,1
	eksport exports	827210,6	219045	302203	0,2
	saldo balance	+495569,6	+131651	+183124	x
Australia i Oceania Australia and Oceania					
Australia	Australia import imports	421978,9	111130	151931	0,1
	eksport exports	559826,2	147539	201514	0,1
	saldo balance	+137847,3	+36408	+49584	x
Nowa Zelandia	New Zealand import imports	75530,3	19932	27268	0,0
	eksport exports	45434,7	11971	16335	0,0
	saldo balance	-30095,6	-7961	-10933	x

U w a g a. Niedokładności, które mogą pojawić się w saldach, wynikają z przyjętych zaokrągleń.

Note. Inaccuracies in trade balance figures may appear due to adopted roundings of numbers.

TABL. 25. IMPORT I EKSPORT WEDŁUG WAŻNIEJSZYCH KRAJÓW
Z WYMIENIENIEM SEKCJI SITC W 2007 R. (ceny bieżące)
IMPORTS AND EXPORTS BY MAJOR COUNTRIES AND SITC SECTIONS
IN 2007 (current prices)

U w a g a. Hongkong—Specjalny Region Administracyjny Chińskiej Republiki Ludowej.
Note. Hong Kong—Special Administrative Region of the People's Republic of China.

WAŻNIEJSZE KRAJE MAJOR COUNTRIES SEKCJE SITC SITC SECTIONS	Import <i>Imports</i>			Eksport <i>Exports</i>		
	w tys. zł <i>in thous. zł</i>	w tys. euro <i>in thous. euro</i>	w tys. dol. USA <i>in thous. USD</i>	w tys. zł <i>in thous. zł</i>	w tys. euro <i>in thous. euro</i>	w tys. dol. USA <i>in thous. USD</i>
Argentyna <i>Argentina</i>						
OGÓŁEM <i>TOTAL</i>	1796710,5	473985	648266	187532,9	49438	67416
Żywność i zwierzęta żywe <i>Food and live animals</i>	1622515,7	428059	585598	2752,0	725	987
Napoje i tytoń <i>Beverages and tobacco</i>	33742,0	8893	12146	68,4	18	25
Surowce niejadalne z wyjątkiem paliw <i>Crude materials, inedible, except fuels</i>	91942,1	24274	33223	317,1	84	116
Chemikalia i produkty pokrewne <i>Chemicals and related products</i>	10381,3	2723	3673	13797,9	3689	5163
Towary przemysłowe sklasyfikowane głównie wg surowca <i>Manufactured goods classified chiefly by material</i>	12022,6	3157	4273	118638,6	31238	42439
Maszyny, urządzenia i sprzęt transportowy <i>Machinery and transport equipment</i>	20986,2	5528	7502	48779,9	12852	17570
Różne wyroby przemysłowe <i>Miscellaneous manufactured articles</i>	4592,9	1214	1665	3178,2	832	1116
Austria <i>Austria</i>						
OGÓŁEM <i>TOTAL</i>	7613778,2	2006094	2733587	7270162,7	1915024	2609325
Żywność i zwierzęta żywe <i>Food and live animals</i>	242408,6	63863	87019	744397,6	196070	266860
Napoje i tytoń <i>Beverages and tobacco</i>	92516,8	24519	33580	22199,4	5863	8007
Surowce niejadalne z wyjątkiem paliw <i>Crude materials, inedible, except fuels</i>	82564,6	21710	29447	274427,3	72247	98165
Paliwa mineralne, smary i materiały pochodne <i>Mineral fuels, lubricants and related materials</i>	72809,6	19192	26167	1128430,3	297005	404236
Oleje, tłuszcze i woski zwierzęce i roślinne <i>Animal and vegetable oils, fats and waxes</i>	3005,3	790	1071	57547,1	15138	20557
Chemikalia i produkty pokrewne <i>Chemicals and related products</i>	1200688,9	316070	430059	490844,1	129298	176313
Towary przemysłowe sklasyfikowane głównie wg surowca <i>Manufactured goods classified chiefly by material</i>	2662855,6	701750	956415	1839544,1	484403	659680
Maszyny, urządzenia i sprzęt transportowy <i>Machinery and transport equipment</i>	2684276,2	706907	962615	1927037,0	507973	693360
Różne wyroby przemysłowe <i>Miscellaneous manufactured articles</i>	563283,2	148770	203707	763931,1	201228	274146
Towary i transakcje niesklasyfikowane w SITC <i>Commod. and transact. not classified elsewhere in the SITC</i>	9369,4	2523	3507	21804,8	5800	8000
Belgia <i>Belgium</i>						
OGÓŁEM <i>TOTAL</i>	11584761,0	3050302	4152605	10406838,7	2738582	3721586
Żywność i zwierzęta żywe <i>Food and live animals</i>	432401,0	114018	155832	637541,4	168240	229710
Napoje i tytoń <i>Beverages and tobacco</i>	4723,5	1246	1700	44311,8	11712	16141

TABL. 25. **IMPORT I EKSPORT WEDŁUG WAŻNIEJSZYCH KRAJÓW
Z WYMNIENIEM SEKCJI SITC W 2007 R. (cd.)**
IMPORTS AND EXPORTS BY MAJOR COUNTRIES AND SITC SECTIONS
IN 2007 (cont.)

WAŻNIEJSZE KRAJE MAJOR COUNTRIES SEKCJE SITC SITC SECTIONS	Import <i>Imports</i>			Eksport <i>Exports</i>		
	w tys. zł <i>in thous. zł</i>	w tys. euro <i>in thous. euro</i>	w tys. dol. USA <i>in thous. USD</i>	w tys. zł <i>in thous. zł</i>	w tys. euro <i>in thous. euro</i>	w tys. dol. USA <i>in thous. USD</i>
Belgia (dok.) <i>Belgium (cont.)</i>						
Surowce niejadalne z wyjątkiem paliw . . .	163363,9	42997	58498	475635,6	124676	168078
<i>Crude materials, inedible, except fuels</i>						
Paliwa mineralne, smary i materiały pochodne	275439,9	73160	100885	101028,5	26717	36626
<i>Mineral fuels, lubricants and related materials</i>						
Oleje, tłuszcze i woski zwierzęce i roślinne	69899,7	18478	25298	4357,0	1147	1563
<i>Animal and vegetable oils, fats and waxes</i>						
Chemikalia i produkty pokrewne	3744273,7	985555	1340963	607338,0	159817	217144
<i>Chemicals and related products</i>						
Towary przemysłowe sklasyfikowane głównie wg surowca	3363919,6	885726	1204907	2286661,4	601593	816994
<i>Manufactured goods classified chiefly by material</i>						
Maszyny, urządzenia i sprzęt transportowy	2928480,7	770400	1048089	4328715,6	1139191	1548547
<i>Machinery and transport equipment</i>						
Różne wyroby przemysłowe	601140,1	158428	216036	1921239,7	505487	686780
<i>Miscellaneous manufactured articles</i>						
Towary i transakcje niesklasyfikowane w SITC	1119,0	295	396	9,8	3	3
<i>Commod. and transact. not classified elsewhere in the SITC</i>						
Białoruś <i>Belarus</i>						
OGÓŁEM TOTAL	3157874,5	833034	1139975	3112535,1	820642	1121485
Żywność i zwierzęta żywe	60992,7	16098	21960	255873,6	67228	91135
<i>Food and live animals</i>						
Napoje i tytoń	147,3	39	53	1242,2	324	435
<i>Beverages and tobacco</i>						
Surowce niejadalne z wyjątkiem paliw . . .	239099,8	63115	86377	46736,7	12245	16585
<i>Crude materials, inedible, except fuels</i>						
Paliwa mineralne, smary i materiały pochodne	1671667,1	442251	609213	44023,6	11614	15935
<i>Mineral fuels, lubricants and related materials</i>						
Oleje, tłuszcze i woski zwierzęce i roślinne	1921,9	500	665	4568,6	1202	1622
<i>Animal and vegetable oils, fats and waxes</i>						
Chemikalia i produkty pokrewne	459688,1	120774	163964	536800,1	141479	193193
<i>Chemicals and related products</i>						
Towary przemysłowe sklasyfikowane głównie wg surowca	535631,6	140639	190336	947724,7	250008	341876
<i>Manufactured goods classified chiefly by material</i>						
Maszyny, urządzenia i sprzęt transportowy	166951,9	43883	59608	1006756,8	265561	363444
<i>Machinery and transport equipment</i>						
Różne wyroby przemysłowe	21774,0	5736	7800	266184,5	70280	96273
<i>Miscellaneous manufactured articles</i>						
Towary i transakcje niesklasyfikowane w SITC	0,0	0	0	2624,4	701	987
<i>Commod. and transact. not classified elsewhere in the SITC</i>						
Brazylia <i>Brazil</i>						
OGÓŁEM TOTAL	1900704,0	499939	680171	745930,4	197772	274935
Żywność i zwierzęta żywe	300228,8	79093	107594	22718,5	5979	8103
<i>Food and live animals</i>						
Napoje i tytoń	219746,2	57970	79287	1352,1	357	485
<i>Beverages and tobacco</i>						

TABL. 25. **IMPORT I EKSPORT WEDŁUG WAŻNIEJSZYCH KRAJÓW
Z WYMNIENIEM SEKCJI SITC W 2007 R. (cd.)**
IMPORTS AND EXPORTS BY MAJOR COUNTRIES AND SITC SECTIONS
IN 2007 (cont.)

WAŻNIEJSZE KRAJE MAJOR COUNTRIES SEKCJE SITC SITC SECTIONS	Import <i>Imports</i>			Eksport <i>Exports</i>		
	w tys. zł <i>in thous. zł</i>	w tys. euro <i>in thous. euro</i>	w tys. dol. USA <i>in thous. USD</i>	w tys. zł <i>in thous. zł</i>	w tys. euro <i>in thous. euro</i>	w tys. dol. USA <i>in thous. USD</i>
Brazylia (dok.) <i>Brazil (cont.)</i>						
Surowce niejadalne z wyjątkiem paliw . .	245696,1	64704	87964	11562,9	3060	4233
<i>Crude materials, inedible, except fuels</i>						
Paliwa mineralne, smary i materiały pochodne	3,4	1	1	16628,4	4481	6297
<i>Mineral fuels, lubricants and related materials</i>						
Oleje, tłuszcze i woski zwierzęce i roślinne	13771,1	3736	5327	0,0	0	0
<i>Animal and vegetable oils, fats and waxes</i>						
Chemikalia i produkty pokrewne	77905,2	20555	28098	180305,4	47480	64965
<i>Chemicals and related products</i>						
Towary przemysłowe sklasyfikowane głównie wg surowca	384578,8	101371	138352	48034,4	12692	17388
<i>Manufactured goods classified chiefly by material</i>						
Maszyny, urządzenia i sprzęt transportowy	624236,6	163412	221134	427814,6	113838	159976
<i>Machinery and transport equipment</i>						
Różne wyroby przemysłowe	34537,9	9098	12414	37503,4	9882	13483
<i>Miscellaneous manufactured articles</i>						
Bulgaria <i>Bulgaria</i>						
OGÓŁEM TOTAL	757619,1	199917	272993	1505686,1	396816	541047
Żywność i zwierzęta żywe	51159,3	13498	18401	176059,0	46462	63565
<i>Food and live animals</i>						
Napoje i tytoń	95780,9	25265	34529	54486,1	14343	19567
<i>Beverages and tobacco</i>						
Surowce niejadalne z wyjątkiem paliw . .	28760,5	7592	10434	207881,7	54453	73335
<i>Crude materials, inedible, except fuels</i>						
Paliwa mineralne, smary i materiały pochodne	0,0	0	0	3500,3	917	1243
<i>Mineral fuels, lubricants and related materials</i>						
Oleje, tłuszcze i woski zwierzęce i roślinne	0,0	0	0	10338,1	2723	3708
<i>Animal and vegetable oils, fats and waxes</i>						
Chemikalia i produkty pokrewne	51322,2	13529	18426	272461,2	71829	97993
<i>Chemicals and related products</i>						
Towary przemysłowe sklasyfikowane głównie wg surowca	302808,4	80030	109412	266934,9	70399	96066
<i>Manufactured goods classified chiefly by material</i>						
Maszyny, urządzenia i sprzęt transportowy	100308,0	26459	36207	328520,3	86719	118580
<i>Machinery and transport equipment</i>						
Różne wyroby przemysłowe	125078,2	32918	44746	185499,1	48969	66989
<i>Miscellaneous manufactured articles</i>						
Chiny <i>China</i>						
OGÓŁEM TOTAL	32595838,0	8599371	11753417	2736003,9	721418	986458
Żywność i zwierzęta żywe	614200,9	162052	221517	34931,4	9172	12455
<i>Food and live animals</i>						
Napoje i tytoń	17256,6	4564	6231	3022,7	791	1074
<i>Beverages and tobacco</i>						
Surowce niejadalne z wyjątkiem paliw . .	512205,9	134761	183026	225367,9	59352	80839
<i>Crude materials, inedible, except fuels</i>						
Paliwa mineralne, smary i materiały pochodne	50171,9	13223	18047	13560,4	3677	5432
<i>Mineral fuels, lubricants and related materials</i>						
Chemikalia i produkty pokrewne	1027651,6	270795	369110	599442,5	157799	214642
<i>Chemicals and related products</i>						

TABL. 25. **IMPORT I EKSPORT WEDŁUG WAŻNIEJSZYCH KRAJÓW
Z WYMNIENIEM SEKCJI SITC W 2007 R. (cd.)**
IMPORTS AND EXPORTS BY MAJOR COUNTRIES AND SITC SECTIONS
IN 2007 (cont.)

WAŻNIEJSZE KRAJE MAJOR COUNTRIES SEKCJE SITC SITC SECTIONS	Import <i>Imports</i>			Eksport <i>Exports</i>		
	w tys. zł <i>in thous. zł</i>	w tys. euro <i>in thous. euro</i>	w tys. dol. USA <i>in thous. USD</i>	w tys. zł <i>in thous. zł</i>	w tys. euro <i>in thous. euro</i>	w tys. dol. USA <i>in thous. USD</i>
Chiny (dok.) China (cont.)						
Towary przemysłowe sklasyfikowane głównie wg surowca <i>Manufactured goods classified chiefly by material</i>	5788321,1	1526398	2083266	955389,8	251329	342470
Maszyny, urządzenia i sprzęt transportowy <i>Machinery and transport equipment</i>	16629745,5	4391479	6013403	748996,8	197980	272021
Różne wyroby przemysłowe <i>Miscellaneous manufactured articles</i>	7955353,2	2095853	2858482	153822,4	40931	56997
Chorwacja Croatia						
OGÓŁEM TOTAL	351161,5	92615	126464	1324970,2	348932	474993
Żywność i zwierzęta żywe <i>Food and live animals</i>	40156,9	10719	14958	226343,9	59698	81612
Napoje i tytoń <i>Beverages and tobacco</i>	327,6	86	118	9431,7	2477	3348
Surowce niejadalne z wyjątkiem paliw <i>Crude materials, inedible, except fuels</i>	3600,5	952	1307	3938,8	1032	1389
Paliwa mineralne, smary i materiały pochodne <i>Mineral fuels, lubricants and related materials</i>	37030,4	9804	13468	8295,3	2178	2965
Chemikalia i produkty pokrewne <i>Chemicals and related products</i>	113153,9	29785	40487	117926,7	31020	42175
Towary przemysłowe sklasyfikowane głównie wg surowca <i>Manufactured goods classified chiefly by material</i>	59717,0	15717	21400	455899,3	120261	164359
Maszyny, urządzenia i sprzęt transportowy <i>Machinery and transport equipment</i>	74972,2	19708	26768	357293,6	93867	126795
Różne wyroby przemysłowe <i>Miscellaneous manufactured articles</i>	22202,7	5845	7958	145702,3	38364	52299
Dania Denmark						
OGÓŁEM TOTAL	5874310,4	1548591	2113268	7415221,3	1952814	2659149
Żywność i zwierzęta żywe <i>Food and live animals</i>	1273165,8	335132	455829	840666,2	221392	301466
Napoje i tytoń <i>Beverages and tobacco</i>	32189,4	8514	11683	41769,0	11002	14931
Surowce niejadalne z wyjątkiem paliw <i>Crude materials, inedible, except fuels</i>	157766,9	41583	56723	257854,3	67923	92639
Paliwa mineralne, smary i materiały pochodne <i>Mineral fuels, lubricants and related materials</i>	225668,8	59741	82820	649566,0	171471	234374
Oleje, tłuszcze i woski zwierzęce i roślinne <i>Animal and vegetable oils, fats and waxes</i>	25192,6	6657	9116	4719,3	1245	1695
Chemikalia i produkty pokrewne <i>Chemicals and related products</i>	803181,5	211462	287804	305355,1	80446	109611
Towary przemysłowe sklasyfikowane głównie wg surowca <i>Manufactured goods classified chiefly by material</i>	1275704,4	336466	459501	1877390,2	494431	672973
Maszyny, urządzenia i sprzęt transportowy <i>Machinery and transport equipment</i>	1397209,8	368845	504463	2091648,6	550529	749395
Różne wyroby przemysłowe <i>Miscellaneous manufactured articles</i>	684181,4	180178	245311	1346192,0	354357	482040

TABL. 25. IMPORT I EKSPORT WEDŁUG WAŻNIEJSZYCH KRAJÓW
Z WYMNIENIEM SEKCJI SITC W 2007 R. (cd.)
IMPORTS AND EXPORTS BY MAJOR COUNTRIES AND SITC SECTIONS
IN 2007 (cont.)

WAŻNIEJSZE KRAJE MAJOR COUNTRIES SEKCJE SITC SITC SECTIONS	Import <i>Imports</i>			Eksport <i>Exports</i>		
	w tys. zł <i>in thous. zł</i>	w tys. euro <i>in thous. euro</i>	w tys. dol. USA <i>in thous. USD</i>	w tys. zł <i>in thous. zł</i>	w tys. euro <i>in thous. euro</i>	w tys. dol. USA <i>in thous. USD</i>
Estonia <i>Estonia</i>						
OGÓŁEM <i>TOTAL</i>	392530,0	103479	141033	2208148,7	581791	793157
Żywność i zwierzęta żywe <i>Food and live animals</i>	23459,3	6154	8335	239060,2	62986	85761
Napoje i tytoń <i>Beverages and tobacco</i>	0,0	0	0	24291,0	6414	8800
Surowce niejadalne z wyjątkiem paliw . . <i>Crude materials, inedible, except fuels</i>	35419,7	9339	12747	19818,1	5217	7123
Paliwa mineralne, smary i materiały pochodne <i>Mineral fuels, lubricants and related materials</i>	3057,2	808	1103	245729,4	65014	89755
Chemikalia i produkty pokrewne <i>Chemicals and related products</i>	20603,7	5435	7439	354115,4	93228	126874
Towary przemysłowe sklasyfikowane głównie wg surowca <i>Manufactured goods classified chiefly by material</i>	196528,3	51705	70211	520304,1	136911	186065
Maszyny, urządzenia i sprzęt transportowy <i>Machinery and transport equipment</i>	72996,8	19359	26618	473605,3	124772	169934
Różne wyroby przemysłowe <i>Miscellaneous manufactured articles</i>	40465,0	10679	14580	329943,1	86910	118387
Finlandia <i>Finland</i>						
OGÓŁEM <i>TOTAL</i>	5982320,4	1576814	2150240	2765655,5	729029	994784
Żywność i zwierzęta żywe <i>Food and live animals</i>	58468,3	15376	20892	134892,8	35532	48364
Napoje i tytoń <i>Beverages and tobacco</i>	97135,5	25675	35255	42088,4	11068	15035
Surowce niejadalne z wyjątkiem paliw . . <i>Crude materials, inedible, except fuels</i>	176704,8	46548	63445	172754,1	45961	64107
Paliwa mineralne, smary i materiały pochodne <i>Mineral fuels, lubricants and related materials</i>	947291,1	250647	344278	256857,1	67616	92133
Chemikalia i produkty pokrewne <i>Chemicals and related products</i>	592367,2	155921	212052	179286,4	47099	63806
Towary przemysłowe sklasyfikowane głównie wg surowca <i>Manufactured goods classified chiefly by material</i>	2170461,4	571275	776856	708902,9	186590	253888
Maszyny, urządzenia i sprzęt transportowy <i>Machinery and transport equipment</i>	1691126,5	445705	607496	1098518,1	289806	395783
Różne wyroby przemysłowe <i>Miscellaneous manufactured articles</i>	248683,8	65647	89937	172226,2	45322	61620
Francja <i>France</i>						
OGÓŁEM <i>TOTAL</i>	23361614,4	6152975	8380469	23555514,6	6202727	8443139
Żywność i zwierzęta żywe <i>Food and live animals</i>	940916,0	247619	336833	1288826,4	339623	463131
Napoje i tytoń <i>Beverages and tobacco</i>	189592,9	50149	68901	231151,9	61147	83946
Surowce niejadalne z wyjątkiem paliw . . <i>Crude materials, inedible, except fuels</i>	345333,7	90987	123926	416660,9	109291	147681
Paliwa mineralne, smary i materiały pochodne <i>Mineral fuels, lubricants and related materials</i>	129520,3	34093	46326	299783,7	78747	106782

TABL. 25. **IMPORT I EKSPORT WEDŁUG WAŻNIEJSZYCH KRAJÓW
Z WYMNIENIENIEM SEKCJI SITC W 2007 R. (cd.)**
IMPORTS AND EXPORTS BY MAJOR COUNTRIES AND SITC SECTIONS
IN 2007 (cont.)

WAŻNIEJSZE KRAJE MAJOR COUNTRIES SEKCJE SITC SITC SECTIONS	Import <i>Imports</i>			Eksport <i>Exports</i>		
	w tys. zł <i>in thous. zł</i>	w tys. euro <i>in thous. euro</i>	w tys. dol. USA <i>in thous. USD</i>	w tys. zł <i>in thous. zł</i>	w tys. euro <i>in thous. euro</i>	w tys. dol. USA <i>in thous. USD</i>
Francja (dok.) <i>France (cont.)</i>						
Oleje, tłuszcze i woski zwierzęce i roślinne <i>Animal and vegetable oils, fats and waxes</i>	8528,5	2247	3053	1095,1	289	394
Chemikalia i produkty pokrewne	5767217,3	1519014	2068825	1183883,7	311597	423735
Towary przemysłowe sklasyfikowane głównie wg surowca <i>Manufactured goods classified chiefly by material</i>	4690235,1	1235271	1681096	5634256,3	1481430	2011184
Maszyny, urządzenia i sprzęt transportowy <i>Machinery and transport equipment</i>	9705824,7	2556058	3482218	11019129,5	2904265	3959747
Różne wyroby przemysłowe	1584423,1	417531	569282	3480723,8	916337	1246539
<i>Miscellaneous manufactured articles</i>						
Grecja <i>Greece</i>						
OGÓŁEM TOTAL	922412,8	243310	331897	1586150,7	418360	571443
Żywność i zwierzęta żywe	283294,3	74791	102162	187205,9	49383	67555
<i>Food and live animals</i>						
Napoje i tytoń	98038,2	25966	35662	86782,8	22907	31321
<i>Beverages and tobacco</i>						
Surowce niejadalne z wyjątkiem paliw . .	18661,8	4908	6665	5155,7	1367	1877
<i>Crude materials, inedible, except fuels</i>						
Paliwa mineralne, smary i materiały pochodne	0,6	0	0	5411,8	1423	1923
<i>Mineral fuels, lubricants and related materials</i>						
Oleje, tłuszcze i woski zwierzęce i roślinne <i>Animal and vegetable oils, fats and waxes</i>	6437,7	1699	2315	1138,5	298	398
Chemikalia i produkty pokrewne	109812,9	28932	39393	102083,8	26895	36617
<i>Chemicals and related products</i>						
Towary przemysłowe sklasyfikowane głównie wg surowca	262653,7	69262	94400	263866,2	69705	95384
<i>Manufactured goods classified chiefly by material</i>						
Maszyny, urządzenia i sprzęt transportowy <i>Machinery and transport equipment</i>	50672,9	13323	18064	709624,8	187171	255687
Różne wyroby przemysłowe	92839,9	24429	33236	224871,6	59209	80678
<i>Miscellaneous manufactured articles</i>						
Hiszpania <i>Spain</i>						
OGÓŁEM TOTAL	9745189,8	2568554	3503713	11176554,2	2943293	4006507
Żywność i zwierzęta żywe	1722899,1	454583	621962	628530,1	165212	224110
<i>Food and live animals</i>						
Napoje i tytoń	105160,1	27757	37885	11468,4	3057	4251
<i>Beverages and tobacco</i>						
Surowce niejadalne z wyjątkiem paliw . .	203147,0	53497	72827	166960,4	43942	59808
<i>Crude materials, inedible, except fuels</i>						
Paliwa mineralne, smary i materiały pochodne	8684,7	2329	3247	93332,3	24491	33080
<i>Mineral fuels, lubricants and related materials</i>						
Oleje, tłuszcze i woski zwierzęce i roślinne <i>Animal and vegetable oils, fats and waxes</i>	29006,1	7639	10398	42,8	11	15
Chemikalia i produkty pokrewne	1256119,4	330804	450583	555920,1	146287	198818
<i>Chemicals and related products</i>						
Towary przemysłowe sklasyfikowane głównie wg surowca	2160837,8	569004	774699	1422236,9	374498	509503
<i>Manufactured goods classified chiefly by material</i>						

TABL. 25. **IMPORT I EKSPORT WEDŁUG WAŻNIEJSZYCH KRAJÓW
Z WYMNIENIENIEM SEKCJI SITC W 2007 R. (cd.)**
IMPORTS AND EXPORTS BY MAJOR COUNTRIES AND SITC SECTIONS
IN 2007 (cont.)

WAŻNIEJSZE KRAJE MAJOR COUNTRIES SEKCJE SITC SITC SECTIONS	Import <i>Imports</i>			Eksport <i>Exports</i>		
	w tys. zł <i>in thous. zł</i>	w tys. euro <i>in thous. euro</i>	w tys. dol. USA <i>in thous. USD</i>	w tys. zł <i>in thous. zł</i>	w tys. euro <i>in thous. euro</i>	w tys. dol. USA <i>in thous. USD</i>
Hiszpania (dok.) <i>Spain (cont.)</i>						
Maszyny, urządzenia i sprzęt transportowy <i>Machinery and transport equipment</i>	3711772,7	978718	1335744	7631876,5	2010264	2737700
Różne wyroby przemysłowe <i>Miscellaneous manufactured articles</i>	547561,5	144224	196369	666181,4	175530	239218
Indie <i>India</i>						
OGÓŁEM TOTAL	1951298,9	514137	701221	449315,3	118412	162037
Żywność i zwierzęta żywe <i>Food and live animals</i>	90784,2	23965	32758	3099,1	824	1133
Napoje i tytoń <i>Beverages and tobacco</i>	26170,4	6909	9468	751,7	197	269
Surowce niejadalne z wyjątkiem paliw . . <i>Crude materials, inedible, except fuels</i>	105457,4	27789	37885	11586,0	3038	4105
Oleje, tłuszcze i woski zwierzęce i roślinne <i>Animal and vegetable oils, fats and waxes</i>	2365,7	621	838	21,3	6	7
Chemicalia i produkty pokrewne <i>Chemicals and related products</i>	304627,0	80194	109284	39350,0	10411	14314
Towary przemysłowe sklasyfikowane głów- nie wg surowca <i>Manufactured goods classified chiefly by material</i>	754213,0	198915	271775	131112,4	34502	47015
Maszyny, urządzenia i sprzęt transportowy <i>Machinery and transport equipment</i>	230487,8	60892	83388	179928,9	47422	65262
Różne wyroby przemysłowe <i>Miscellaneous manufactured articles</i>	436933,1	114782	155728	83411,4	21998	29913
Indonezja <i>Indonesia</i>						
OGÓŁEM TOTAL	1150424,2	302885	412597	256476,9	67245	90319
Żywność i zwierzęta żywe <i>Food and live animals</i>	65369,0	17215	23423	6132,2	1585	2106
Napoje i tytoń <i>Beverages and tobacco</i>	6452,4	1699	2317	1,6	0	1
Surowce niejadalne z wyjątkiem paliw . . <i>Crude materials, inedible, except fuels</i>	321404,0	84565	115034	1102,5	290	392
Oleje, tłuszcze i woski zwierzęce i roślinne <i>Animal and vegetable oils, fats and waxes</i>	17329,0	4498	5924	0,0	0	0
Chemicalia i produkty pokrewne <i>Chemicals and related products</i>	71540,7	18864	25791	16391,6	4340	5936
Towary przemysłowe sklasyfikowane głów- nie wg surowca <i>Manufactured goods classified chiefly by material</i>	162741,9	42884	58418	17339,6	4552	6183
Maszyny, urządzenia i sprzęt transportowy <i>Machinery and transport equipment</i>	312903,8	82486	112836	124032,1	32299	43239
Różne wyroby przemysłowe <i>Miscellaneous manufactured articles</i>	192664,1	50668	68847	91418,8	24162	32441
Irlandia <i>Ireland</i>						
OGÓŁEM TOTAL	2516232,0	663919	907450	1436029,9	378686	517121
Żywność i zwierzęta żywe <i>Food and live animals</i>	166292,4	43794	59596	259371,5	68609	94251
Napoje i tytoń <i>Beverages and tobacco</i>	27657,7	7318	10058	17530,5	4623	6309

TABL. 25. **IMPORT I EKSPORT WEDŁUG WAŻNIEJSZYCH KRAJÓW
Z WYMNIENIENIEM SEKCJI SITC W 2007 R. (cd.)**
IMPORTS AND EXPORTS BY MAJOR COUNTRIES AND SITC SECTIONS
IN 2007 (cont.)

WAŻNIEJSZE KRAJE MAJOR COUNTRIES SEKCJE SITC SITC SECTIONS	Import <i>Imports</i>			Eksport <i>Exports</i>		
	w tys. zł <i>in thous. zł</i>	w tys. euro <i>in thous. euro</i>	w tys. dol. USA <i>in thous. USD</i>	w tys. zł <i>in thous. zł</i>	w tys. euro <i>in thous. euro</i>	w tys. dol. USA <i>in thous. USD</i>
Irlandia (dok.) <i>Ireland (cont.)</i>						
Surowce niejadalne z wyjątkiem paliw . .	49930,9	13250	18511	12075,3	3240	4654
<i>Crude materials, inedible, except fuels</i>						
Paliwa mineralne, smary i materiały pochodne	474,8	126	174	173844,1	45745	62187
<i>Mineral fuels, lubricants and related materials</i>						
Chemikalia i produkty pokrewne	788655,9	207722	282777	71287,4	18842	25862
<i>Chemicals and related products</i>						
Towary przemysłowe sklasyfikowane głównie wg surowca	73145,3	19261	26207	309241,6	81455	110937
<i>Manufactured goods classified chiefly by material</i>						
Maszyny, urządzenia i sprzęt transportowy	1042071,1	275202	376850	369592,6	97445	133089
<i>Machinery and transport equipment</i>						
Różne wyroby przemysłowe	368000,7	97245	133275	222353,7	58533	79567
<i>Miscellaneous manufactured articles</i>						
Izrael <i>Israel</i>						
OGÓŁEM TOTAL	927795,2	243982	331626	594693,2	156744	213740
Żywność i zwierzęta żywe	106307,3	27955	37968	74639,4	19695	26952
<i>Food and live animals</i>						
Napoje i tytoń	1859,2	493	680	29786,5	7835	10640
<i>Beverages and tobacco</i>						
Surowce niejadalne z wyjątkiem paliw . .	14475,9	3787	5108	2245,9	589	792
<i>Crude materials, inedible, except fuels</i>						
Paliwa mineralne, smary i materiały pochodne	0,1	0	0	5089,1	1347	1860
<i>Mineral fuels, lubricants and related materials</i>						
Chemikalia i produkty pokrewne	309079,4	81048	109308	53459,1	14116	19293
<i>Chemicals and related products</i>						
Towary przemysłowe sklasyfikowane głównie wg surowca	107774,3	28402	38713	208961,4	55150	75412
<i>Manufactured goods classified chiefly by material</i>						
Maszyny, urządzenia i sprzęt transportowy	207383,7	54734	74897	132932,3	34950	47470
<i>Machinery and transport equipment</i>						
Różne wyroby przemysłowe	180876,7	47552	64938	87565,5	23059	31317
<i>Miscellaneous manufactured articles</i>						
Japonia <i>Japan</i>						
OGÓŁEM TOTAL	8815930,5	2323738	3171156	819173,8	215853	294565
Żywność i zwierzęta żywe	3037,2	798	1082	80473,3	21208	28893
<i>Food and live animals</i>						
Napoje i tytoń	527,0	137	185	4468,2	1176	1595
<i>Beverages and tobacco</i>						
Surowce niejadalne z wyjątkiem paliw . .	44323,0	11675	15939	23798,5	6275	8611
<i>Crude materials, inedible, except fuels</i>						
Paliwa mineralne, smary i materiały pochodne	28642,0	7523	10193	93,5	25	35
<i>Mineral fuels, lubricants and related materials</i>						
Chemikalia i produkty pokrewne	375829,2	98874	134470	106421,6	28006	38090
<i>Chemicals and related products</i>						
Towary przemysłowe sklasyfikowane głównie wg surowca	661832,6	174780	239284	151152,8	39839	54415
<i>Manufactured goods classified chiefly by material</i>						

TABL. 25. IMPORT I EKSPORT WEDŁUG WAŻNIEJSZYCH KRAJÓW
Z WYMNIENIEM SEKCJI SITC W 2007 R. (cd.)
IMPORTS AND EXPORTS BY MAJOR COUNTRIES AND SITC SECTIONS
IN 2007 (cont.)

WAŻNIEJSZE KRAJE MAJOR COUNTRIES SEKCJE SITC SITC SECTIONS	Import <i>Imports</i>			Eksport <i>Exports</i>		
	w tys. zł <i>in thous. zł</i>	w tys. euro <i>in thous. euro</i>	w tys. dol. USA <i>in thous. USD</i>	w tys. zł <i>in thous. zł</i>	w tys. euro <i>in thous. euro</i>	w tys. dol. USA <i>in thous. USD</i>
Japonia (dok.) <i>Japan (cont.)</i>						
Maszyny, urządzenia i sprzęt transportowy <i>Machinery and transport equipment</i>	6103781,6	1608485	2194819	388183,0	102330	139798
Różne wyroby przemysłowe <i>Miscellaneous manufactured articles</i>	1597937,9	421461	575178	64217,8	16898	22995
Kanada <i>Canada</i>						
OGÓŁEM <i>TOTAL</i>	1052485,6	277484	378974	1433027,2	377297	514178
Żywność i zwierzęta żywe <i>Food and live animals</i>	31670,4	8327	11308	104187,5	27475	37631
Napoje i tytoń <i>Beverages and tobacco</i>	48978,2	13017	18087	31459,6	8277	11260
Surowce niejadalne z wyjątkiem paliw . . <i>Crude materials, inedible, except fuels</i>	151279,2	39524	53285	4561,8	1205	1646
Paliwa mineralne, smary i materiały pochodne <i>Mineral fuels, lubricants and related materials</i>	5516,2	1438	1927	120,3	32	43
Chemikalia i produkty pokrewne <i>Chemicals and related products</i>	139905,6	36887	50319	42068,5	11089	15056
Towary przemysłowe sklasyfikowane głównie wg surowca <i>Manufactured goods classified chiefly by material</i>	274834,9	72530	99098	121931,1	32063	43636
Maszyny, urządzenia i sprzęt transportowy <i>Machinery and transport equipment</i>	343139,1	90625	124067	878217,5	231155	314789
Różne wyroby przemysłowe <i>Miscellaneous manufactured articles</i>	56815,4	15047	20763	250320,3	65958	90060
Kazachstan <i>Kazakhstan</i>						
OGÓŁEM <i>TOTAL</i>	1141526,0	301028	411760	1314549,3	346208	472625
Żywność i zwierzęta żywe <i>Food and live animals</i>	45283,6	12022	16834	81722,3	21567	29525
Napoje i tytoń <i>Beverages and tobacco</i>	6507,3	1719	2378	1994,7	522	704
Surowce niejadalne z wyjątkiem paliw . . <i>Crude materials, inedible, except fuels</i>	27233,7	7153	9690	5505,5	1446	1948
Paliwa mineralne, smary i materiały pochodne <i>Mineral fuels, lubricants and related materials</i>	862668,4	227550	311339	1249,9	327	441
Oleje, tłuszcze i woski zwierzęce i roślinne <i>Animal and vegetable oils, fats and waxes</i>	0,0	0	0	4570,6	1208	1664
Chemikalia i produkty pokrewne <i>Chemicals and related products</i>	80123,0	21097	28724	270340,5	71210	97110
Towary przemysłowe sklasyfikowane głównie wg surowca <i>Manufactured goods classified chiefly by material</i>	119297,5	31378	42644	355648,0	93857	128488
Maszyny, urządzenia i sprzęt transportowy <i>Machinery and transport equipment</i>	403,5	107	148	447116,5	117446	159868
Różne wyroby przemysłowe <i>Miscellaneous manufactured articles</i>	8,9	2	3	146399,2	38625	52875

TABL. 25. IMPORT I EKSPORT WEDŁUG WAŻNIEJSZYCH KRAJÓW
Z WYMNIENIENIEM SEKCJI SITC W 2007 R. (cd.)
IMPORTS AND EXPORTS BY MAJOR COUNTRIES AND SITC SECTIONS
IN 2007 (cont.)

WAŻNIEJSZE KRAJE MAJOR COUNTRIES SEKCJE SITC SITC SECTIONS	Import <i>Imports</i>			Eksport <i>Exports</i>		
	w tys. zł <i>in thous. zł</i>	w tys. euro <i>in thous. euro</i>	w tys. dol. USA <i>in thous. USD</i>	w tys. zł <i>in thous. zł</i>	w tys. euro <i>in thous. euro</i>	w tys. dol. USA <i>in thous. USD</i>
Liberia <i>Liberia</i>						
OGÓŁEM <i>TOTAL</i>	579501,7	151743	205457	576315,9	151856	207603
Surowce niejadalne z wyjątkiem paliw <i>Crude materials, inedible, except fuels</i>	27677,2	7300	10011	0,0	0	0
Maszyny, urządzenia i sprzęt transportowy <i>Machinery and transport equipment</i>	551791,9	144435	195435	575202,9	151565	207210
Litwa <i>Lithuania</i>						
OGÓŁEM <i>TOTAL</i>	2559306,8	673934	916926	6311930,5	1663101	2266874
Żywność i zwierzęta żywe <i>Food and live animals</i>	332557,4	87604	119340	1161855,8	305916	416370
Napoje i tytoń <i>Beverages and tobacco</i>	19342,6	5172	7155	86086,4	22665	30843
Surowce niejadalne z wyjątkiem paliw <i>Crude materials, inedible, except fuels</i>	76872,2	20304	27800	96039,6	25206	34128
Paliwa mineralne, smary i materiały pochodne <i>Mineral fuels, lubricants and related materials</i>	620928,7	163102	220413	162417,7	42923	58664
Oleje, tłuszcze i woski zwierzęce i roślinne <i>Animal and vegetable oils, fats and waxes</i>	9709,6	2538	3414	21670,2	5756	7994
Chemikalia i produkty pokrewne <i>Chemicals and related products</i>	556029,5	146336	199003	884387,7	232945	317287
Towary przemysłowe sklasyfikowane głównie wg surowca <i>Manufactured goods classified chiefly by material</i>	344487,7	90752	123608	1796534,2	473408	645226
Maszyny, urządzenia i sprzęt transportowy <i>Machinery and transport equipment</i>	360326,8	95107	130179	1300343,8	342721	467593
Różne wyroby przemysłowe <i>Miscellaneous manufactured articles</i>	239048,4	63020	86011	802338,2	211494	288680
Luksemburg <i>Luxembourg</i>						
OGÓŁEM <i>TOTAL</i>	712413,0	187403	254527	459105,0	121074	165482
Żywność i zwierzęta żywe <i>Food and live animals</i>	4116,0	1080	1470	13437,3	3547	4839
Napoje i tytoń <i>Beverages and tobacco</i>	9,4	3	4	3488,2	924	1269
Surowce niejadalne z wyjątkiem paliw <i>Crude materials, inedible, except fuels</i>	1099,1	288	390	7574,0	2007	2772
Paliwa mineralne, smary i materiały pochodne <i>Mineral fuels, lubricants and related materials</i>	11054,1	2905	3934	313,7	83	114
Chemikalia i produkty pokrewne <i>Chemicals and related products</i>	48056,6	12704	17441	57275,8	15059	20438
Towary przemysłowe sklasyfikowane głównie wg surowca <i>Manufactured goods classified chiefly by material</i>	500192,7	131472	178233	239835,8	63322	86802
Maszyny, urządzenia i sprzęt transportowy <i>Machinery and transport equipment</i>	75411,5	19833	26961	94361,9	24878	33990
Różne wyroby przemysłowe <i>Miscellaneous manufactured articles</i>	72473,5	19118	26094	42682,5	11219	15210

TABL. 25. IMPORT I EKSPORT WEDŁUG WAŻNIEJSZYCH KRAJÓW
Z WYMNIENIEM SEKCJI SITC W 2007 R. (cd.)
IMPORTS AND EXPORTS BY MAJOR COUNTRIES AND SITC SECTIONS
IN 2007 (cont.)

WAŻNIEJSZE KRAJE MAJOR COUNTRIES SEKCJE SITC SITC SECTIONS	Import <i>Imports</i>			Eksport <i>Exports</i>		
	w tys. zł <i>in thous. zł</i>	w tys. euro <i>in thous. euro</i>	w tys. dol. USA <i>in thous. USD</i>	w tys. zł <i>in thous. zł</i>	w tys. euro <i>in thous. euro</i>	w tys. dol. USA <i>in thous. USD</i>
Łotwa <i>Latvia</i>						
OGÓŁEM <i>TOTAL</i>	694805,4	182498	247866	3004792,7	791423	1077658
Żywność i zwierzęta żywe <i>Food and live animals</i>	37392,4	9894	13605	429604,1	113174	154113
Napoje i tytoń <i>Beverages and tobacco</i>	8743,9	2338	3290	39401,7	10414	14270
Surowce niejadalne z wyjątkiem paliw . . <i>Crude materials, inedible, except fuels</i>	37836,4	9985	13650	38100,8	10000	13522
Paliwa mineralne, smary i materiały pochodne <i>Mineral fuels, lubricants and related materials</i>	28873,3	7599	10321	9687,6	2567	3533
Oleje, tłuszcze i woski zwierzęce i roślinne <i>Animal and vegetable oils, fats and waxes</i>	432,6	112	148	6054,5	1605	2212
Chemikalia i produkty pokrewne <i>Chemicals and related products</i>	18248,6	4821	6613	411481,7	108375	147585
Towary przemysłowe sklasyfikowane głównie wg surowca <i>Manufactured goods classified chiefly by material</i>	483746,0	126870	171932	793933,0	208851	283658
Maszyny, urządzenia i sprzęt transportowy <i>Machinery and transport equipment</i>	56077,3	14703	19896	817417,4	215443	293757
Różne wyroby przemysłowe <i>Miscellaneous manufactured articles</i>	23454,7	6175	8411	459097,0	120991	165003
Malezja <i>Malaysia</i>						
OGÓŁEM <i>TOTAL</i>	1601806,6	422350	576014	353990,9	93077	125545
Żywność i zwierzęta żywe <i>Food and live animals</i>	9639,1	2530	3429	40981,1	10756	14536
Surowce niejadalne z wyjątkiem paliw . . <i>Crude materials, inedible, except fuels</i>	55887,7	14742	20165	6797,9	1784	2435
Oleje, tłuszcze i woski zwierzęce i roślinne <i>Animal and vegetable oils, fats and waxes</i>	67098,9	17804	24543	0,0	0	0
Chemikalia i produkty pokrewne <i>Chemicals and related products</i>	30202,4	7956	10831	11710,4	3077	4183
Towary przemysłowe sklasyfikowane głównie wg surowca <i>Manufactured goods classified chiefly by material</i>	68671,8	18097	24683	63485,4	16706	22679
Maszyny, urządzenia i sprzęt transportowy <i>Machinery and transport equipment</i>	1188238,8	313166	426558	39527,8	10463	14393
Różne wyroby przemysłowe <i>Miscellaneous manufactured articles</i>	182064,9	48054	65803	191100,5	50187	67179
Meksyk <i>Mexico</i>						
OGÓŁEM <i>TOTAL</i>	784183,9	206192	280311	409485,7	108252	148728
Żywność i zwierzęta żywe <i>Food and live animals</i>	14722,9	3865	5237	27597,3	7237	9843
Napoje i tytoń <i>Beverages and tobacco</i>	8261,0	2178	2977	6073,1	1597	2155
Surowce niejadalne z wyjątkiem paliw . . <i>Crude materials, inedible, except fuels</i>	9030,4	2384	3258	28096,8	7469	10297
Chemikalia i produkty pokrewne <i>Chemicals and related products</i>	20891,4	5511	7546	42211,7	11078	14989

TABL. 25. IMPORT I EKSPORT WEDŁUG WAŻNIEJSZYCH KRAJÓW
Z WYMIENIENIEM SEKCJI SITC W 2007 R. (cd.)
IMPORTS AND EXPORTS BY MAJOR COUNTRIES AND SITC SECTIONS
IN 2007 (cont.)

WAŻNIEJSZE KRAJE MAJOR COUNTRIES SEKCJE SITC SITC SECTIONS	Import Imports			Eksport Exports		
	w tys. zł in thous. zł	w tys. euro in thous. euro	w tys. dol. USA in thous. USD	w tys. zł in thous. zł	w tys. euro in thous. euro	w tys. dol. USA in thous. USD
Meksyk (dok.) Mexico (cont.)						
Towary przemysłowe sklasyfikowane głównie wg surowca <i>Manufactured goods classified chiefly by material</i>	194704,2	50738	67776	59936,7	15844	21738
Maszyny, urządzenia i sprzęt transportowy <i>Machinery and transport equipment</i>	455820,3	120254	164567	207100,9	54839	75653
Różne wyroby przemysłowe <i>Miscellaneous manufactured articles</i>	80724,8	21255	28939	38465,0	10186	14051
Niderlandy Netherlands						
OGÓŁEM TOTAL	15600486,0	4110921	5602436	14800915,0	3896838	5302071
Żywność i zwierzęta żywe <i>Food and live animals</i>	1707797,8	449844	613251	1967624,6	518160	704466
Napoje i tytoń <i>Beverages and tobacco</i>	94927,0	25404	35678	127854,4	33749	46169
Surowce niejadalne z wyjątkiem paliw . . <i>Crude materials, inedible, except fuels</i>	936894,2	246899	336517	310142,5	82054	112666
Paliwa mineralne, smary i materiały pochodne <i>Mineral fuels, lubricants and related materials</i>	387284,5	102775	141374	630163,6	164488	220428
Oleje, tłuszcze i woski zwierzęce i roślinne <i>Animal and vegetable oils, fats and waxes</i>	257156,1	67899	93027	2463,3	651	895
Chemikalia i produkty pokrewne <i>Chemicals and related products</i>	3484440,0	917625	1249234	711380,9	187366	255020
Towary przemysłowe sklasyfikowane głównie wg surowca <i>Manufactured goods classified chiefly by material</i>	2497788,7	657999	896060	2456562,7	646687	879260
Maszyny, urządzenia i sprzęt transportowy <i>Machinery and transport equipment</i>	5304932,1	1397535	1903232	6612550,9	1741906	2373607
Różne wyroby przemysłowe <i>Miscellaneous manufactured articles</i>	928809,9	244821	333902	1982108,3	521760	709537
Niemcy Germany						
OGÓŁEM TOTAL	1098739188	28947846	39434621	1001199999	26370121	35901248
Żywność i zwierzęta żywe <i>Food and live animals</i>	4660430,6	1227616	1672604	8130984,8	2143875	2925634
Napoje i tytoń <i>Beverages and tobacco</i>	264645,2	69962	95900	221423,7	58360	79475
Surowce niejadalne z wyjątkiem paliw . . <i>Crude materials, inedible, except fuels</i>	1977174,3	520860	709315	3654041,7	961731	1306501
Paliwa mineralne, smary i materiały pochodne <i>Mineral fuels, lubricants and related materials</i>	4594674,7	1212252	1656207	3226839,8	851020	1162481
Oleje, tłuszcze i woski zwierzęce i roślinne <i>Animal and vegetable oils, fats and waxes</i>	349338,0	92102	125610	543115,5	143050	194872
Chemikalia i produkty pokrewne <i>Chemicals and related products</i>	16945650,9	4463835	6078040	5437852,8	1433065	1952623
Towary przemysłowe sklasyfikowane głównie wg surowca <i>Manufactured goods classified chiefly by material</i>	29159378,8	7678990	10447567	25678811,1	6757254	9181388
Maszyny, urządzenia i sprzęt transportowy <i>Machinery and transport equipment</i>	43424894,2	11441820	15590477	37345115,8	9840324	13409086
Różne wyroby przemysłowe <i>Miscellaneous manufactured articles</i>	7550756,5	1991131	2719121	15830210,0	4167814	5670555

TABL. 25. IMPORT I EKSPORT WEDŁUG WAŻNIEJSZYCH KRAJÓW
Z WYMIENIENIEM SEKCJI SITC W 2007 R. (cd.)
IMPORTS AND EXPORTS BY MAJOR COUNTRIES AND SITC SECTIONS
IN 2007 (cont.)

WAŻNIEJSZE KRAJE MAJOR COUNTRIES SEKCJE SITC SITC SECTIONS	Import <i>Imports</i>			Eksport <i>Exports</i>		
	w tys. zł <i>in thous. zł</i>	w tys. euro <i>in thous. euro</i>	w tys. dol. USA <i>in thous. USD</i>	w tys. zł <i>in thous. zł</i>	w tys. euro <i>in thous. euro</i>	w tys. dol. USA <i>in thous. USD</i>
Niemcy (dok.) <i>Germany (cont.)</i>						
Towary i transakcje niesklasyfikowane w SITC <i>Commod. and transact. not classified else- where in the SITC</i>	946975,5	249279	339782	51604,6	13627	18633
Norwegia <i>Norway</i>						
OGÓŁEM TOTAL	4955211,4	1304783	1773874	6939423,4	1828585	2493362
Żywność i zwierzęta żywe <i>Food and live animals</i>	941544,9	248517	340316	146362,5	38567	52650
Napoje i tytoń <i>Beverages and tobacco</i>	8,5	2	3	4569,5	1207	1653
Surowce niejadalne z wyjątkiem paliw . . <i>Crude materials, inedible, except fuels</i>	203857,2	53717	73177	47292,0	12433	16895
Paliwa mineralne, smary i materiały po- chodne <i>Mineral fuels, lubricants and related materials</i>	1141240,5	300328	406692	373568,2	98522	135102
Oleje, tłuszcze i woski zwierzęce i roślinne <i>Animal and vegetable oils, fats and waxes</i>	2753,6	724	990	152,6	41	57
Chemicalia i produkty pokrewne <i>Chemicals and related products</i>	315153,2	82931	112956	160753,0	42369	57816
Towary przemysłowe sklasyfikowane głów- nie wg surowca <i>Manufactured goods classified chiefly by material</i>	890560,9	234483	318890	1242251,4	327370	446680
Maszyny, urządzenia i sprzęt transportowy <i>Machinery and transport equipment</i>	1311587,9	344627	465847	4417986,0	1164044	1585882
Różne wyroby przemysłowe <i>Miscellaneous manufactured articles</i>	148504,7	39455	55004	545779,5	143845	196372
Panama <i>Panama</i>						
OGÓŁEM TOTAL	161983,5	42674	58308	201502,7	52558	70307
Żywność i zwierzęta żywe <i>Food and live animals</i>	111648,5	29462	40254	795,9	209	284
Chemicalia i produkty pokrewne <i>Chemicals and related products</i>	521,7	136	183	10551,8	2777	3773
Towary przemysłowe sklasyfikowane głów- nie wg surowca <i>Manufactured goods classified chiefly by material</i>	183,6	48	66	8658,5	2279	3118
Maszyny, urządzenia i sprzęt transportowy <i>Machinery and transport equipment</i>	49525,2	12999	17767	175911,6	45817	61101
Różne wyroby przemysłowe <i>Miscellaneous manufactured articles</i>	104,5	28	38	4615,6	1221	1683
Portugalia <i>Portugal</i>						
OGÓŁEM TOTAL	1111888,8	292835	398980	1286414,6	338917	461297
Żywność i zwierzęta żywe <i>Food and live animals</i>	42446,0	11211	15385	62827,8	16576	22644
Napoje i tytoń <i>Beverages and tobacco</i>	16463,2	4351	5973	3066,6	803	1082
Surowce niejadalne z wyjątkiem paliw . . <i>Crude materials, inedible, except fuels</i>	73296,5	19421	26909	5976,7	1581	2172

TABL. 25. IMPORT I EKSPORT WEDŁUG WAŻNIEJSZYCH KRAJÓW
Z WYMNIENIENIEM SEKCJI SITC W 2007 R. (cd.)
IMPORTS AND EXPORTS BY MAJOR COUNTRIES AND SITC SECTIONS
IN 2007 (cont.)

WAŻNIEJSZE KRAJE MAJOR COUNTRIES SEKCJE SITC SITC SECTIONS	Import <i>Imports</i>			Eksport <i>Exports</i>		
	w tys. zł <i>in thous. zł</i>	w tys. euro <i>in thous. euro</i>	w tys. dol. USA <i>in thous. USD</i>	w tys. zł <i>in thous. zł</i>	w tys. euro <i>in thous. euro</i>	w tys. dol. USA <i>in thous. USD</i>
Portugalia (dok.) <i>Portugal (cont.)</i>						
Paliwa mineralne, smary i materiały pochodne <i>Mineral fuels, lubricants and related materials</i>	0,0	0	0	2053,9	542	738
Chemikalia i produkty pokrewne <i>Chemicals and related products</i>	77903,6	20487	27852	102125,2	26950	36812
Towary przemysłowe sklasyfikowane głównie wg surowca <i>Manufactured goods classified chiefly by material</i>	321056,5	84567	115132	112978,5	29914	41179
Maszyny, urządzenia i sprzęt transportowy <i>Machinery and transport equipment</i>	458156,8	120515	163726	866163,1	227995	309647
Różne wyroby przemysłowe <i>Miscellaneous manufactured articles</i>	122520,2	32270	43987	131222,7	34557	47024
Republika Czech <i>Czech Republic</i>						
OGÓŁEM TOTAL	15813028,8	4165371	5673750	21421325,8	5641860	7683774
Żywność i zwierzęta żywe <i>Food and live animals</i>	1092152,2	287515	391396	2117683,0	558023	760633
Napoje i tytoń <i>Beverages and tobacco</i>	145330,9	38321	52281	267521,1	70552	96381
Surowce niejadalne z wyjątkiem paliw <i>Crude materials, inedible, except fuels</i>	561879,5	147939	201555	502490,4	132582	181032
Paliwa mineralne, smary i materiały pochodne <i>Mineral fuels, lubricants and related materials</i>	1014327,3	267674	366102	2803199,6	737161	1002808
Oleje, tłuszcze i woski zwierzęce i roślinne <i>Animal and vegetable oils, fats and waxes</i>	8257,4	2195	3063	39668,6	10518	14492
Chemikalia i produkty pokrewne <i>Chemicals and related products</i>	1917083,0	504708	686614	1885021,1	496549	676346
Towary przemysłowe sklasyfikowane głównie wg surowca <i>Manufactured goods classified chiefly by material</i>	4843340,6	1275284	1735545	5612755,9	1477796	2011038
Maszyny, urządzenia i sprzęt transportowy <i>Machinery and transport equipment</i>	5040579,7	1328206	1809963	5329806,6	1403784	1910883
Różne wyroby przemysłowe <i>Miscellaneous manufactured articles</i>	1189514,1	313383	427032	2862505,5	754714	1029910
Republika Korei <i>South Korea</i>						
OGÓŁEM TOTAL	10682587,7	2817990	3856107	796060,2	209793	286504
Żywność i zwierzęta żywe <i>Food and live animals</i>	3044,4	797	1075	97069,4	25483	34451
Surowce niejadalne z wyjątkiem paliw <i>Crude materials, inedible, except fuels</i>	65908,4	17327	23552	32527,6	8555	11649
Chemikalia i produkty pokrewne <i>Chemicals and related products</i>	243778,0	64187	87385	20073,5	5288	7218
Towary przemysłowe sklasyfikowane głównie wg surowca <i>Manufactured goods classified chiefly by material</i>	853358,2	225147	308105	142105,4	37301	50651
Maszyny, urządzenia i sprzęt transportowy <i>Machinery and transport equipment</i>	7242585,4	1907618	2602746	473045,9	124891	171178
Różne wyroby przemysłowe <i>Miscellaneous manufactured articles</i>	2271129,9	602180	832249	30104,5	7973	10943

TABL. 25. IMPORT I EKSPORT WEDŁUG WAŻNIEJSZYCH KRAJÓW
Z WYMNIENIENIEM SEKCJI SITC W 2007 R. (cd.)
IMPORTS AND EXPORTS BY MAJOR COUNTRIES AND SITC SECTIONS
IN 2007 (cont.)

WAŻNIEJSZE KRAJE MAJOR COUNTRIES SEKCJE SITC SITC SECTIONS	Import <i>Imports</i>			Eksport <i>Exports</i>		
	w tys. zł <i>in thous. zł</i>	w tys. euro <i>in thous. euro</i>	w tys. dol. USA <i>in thous. USD</i>	w tys. zł <i>in thous. zł</i>	w tys. euro <i>in thous. euro</i>	w tys. dol. USA <i>in thous. USD</i>
Rosja <i>Russian Federation</i>						
OGÓŁEM <i>TOTAL</i>	39797699,5	10499113	14352843	17849590,4	4706799	6432276
Żywność i zwierzęta żywe <i>Food and live animals</i>	176523,6	46602	63656	1643516,3	432934	590356
Napoje i tytoń <i>Beverages and tobacco</i>	1718,0	452	615	49419,6	13001	17674
Surowce niejadalne z wyjątkiem paliw . . <i>Crude materials, inedible, except fuels</i>	1414002,7	372836	508732	65413,7	17216	23448
Paliwa mineralne, smary i materiały pochodne <i>Mineral fuels, lubricants and related materials</i>	28740515,5	7589320	10390029	57499,1	15330	21420
Oleje, tłuszcze i woski zwierzęce i roślinne <i>Animal and vegetable oils, fats and waxes</i>	10003,4	2721	3908	1038,9	270	362
Chemikalia i produkty pokrewne <i>Chemicals and related products</i>	1137676,8	299180	406826	2787602,7	734859	1004133
Towary przemysłowe sklasyfikowane głównie wg surowca <i>Manufactured goods classified chiefly by material</i>	2719531,4	715498	973951	4662421,5	1228506	1675498
Maszyny, urządzenia i sprzęt transportowy <i>Machinery and transport equipment</i>	448012,1	118025	160857	6085560,6	1607040	2202576
Różne wyroby przemysłowe <i>Miscellaneous manufactured articles</i>	63985,1	16910	23200	2490568,1	655900	894354
Towary i transakcje niesklasyfikowane w SITC <i>Commod. and transact. not classified elsewhere in the SITC</i>	5085730,9	1337570	1821070	6550,0	1742	2455
Rumunia <i>Romania</i>						
OGÓŁEM <i>TOTAL</i>	2269630,7	598606	816486	5976968,4	1576895	2153866
Żywność i zwierzęta żywe <i>Food and live animals</i>	29027,0	7666	10547	527027,2	138947	189596
Napoje i tytoń <i>Beverages and tobacco</i>	7113,9	1879	2564	54851,9	14517	20002
Surowce niejadalne z wyjątkiem paliw . . <i>Crude materials, inedible, except fuels</i>	20857,8	5525	7551	112834,0	29778	40768
Paliwa mineralne, smary i materiały pochodne <i>Mineral fuels, lubricants and related materials</i>	1242,7	328	446	535933,4	141354	193132
Oleje, tłuszcze i woski zwierzęce i roślinne <i>Animal and vegetable oils, fats and waxes</i>	1801,9	476	639	3430,1	907	1243
Chemikalia i produkty pokrewne <i>Chemicals and related products</i>	187737,1	49540	67759	780366,8	205663	279669
Towary przemysłowe sklasyfikowane głównie wg surowca <i>Manufactured goods classified chiefly by material</i>	1048590,7	276796	377500	2162476,2	570206	778366
Maszyny, urządzenia i sprzęt transportowy <i>Machinery and transport equipment</i>	809551,4	213288	290669	1114252,0	294568	403755
Różne wyroby przemysłowe <i>Miscellaneous manufactured articles</i>	163708,1	43108	58812	685792,3	180955	247333

TABL. 25. IMPORT I EKSPORT WEDŁUG WAŻNIEJSZYCH KRAJÓW
Z WYMNIENIENIEM SEKCJI SITC W 2007 R. (cd.)
IMPORTS AND EXPORTS BY MAJOR COUNTRIES AND SITC SECTIONS
IN 2007 (cont.)

WAŻNIEJSZE KRAJE MAJOR COUNTRIES SEKCJE SITC SITC SECTIONS	Import Imports			Eksport Exports		
	w tys. zł in thous. zł	w tys. euro in thous. euro	w tys. dol. USA in thous. USD	w tys. zł in thous. zł	w tys. euro in thous. euro	w tys. dol. USA in thous. USD
Singapur Singapore						
OGÓŁEM TOTAL	956310,8	251865	342996	252474,7	66571	90897
Żywność i zwierzęta żywe	6153,4	1619	2198	16453,2	4301	5791
<i>Food and live animals</i>						
Surowce niejadalne z wyjątkiem paliw	2916,1	768	1044	396,2	105	146
<i>Crude materials, inedible, except fuels</i>						
Chemikalia i produkty pokrewne	78124,2	20542	28236	4177,6	1105	1533
<i>Chemicals and related products</i>						
Towary przemysłowe sklasyfikowane głównie wg surowca	10263,6	2706	3685	47887,2	12642	17338
<i>Manufactured goods classified chiefly by material</i>						
Maszyny, urządzenia i sprzęt transportowy	792017,4	208617	283798	150394,5	39683	54199
<i>Machinery and transport equipment</i>						
Różne wyroby przemysłowe	66704,1	17579	23989	31047,4	8175	11131
<i>Miscellaneous manufactured articles</i>						
Słowacja Slovakia						
OGÓŁEM TOTAL	8311502,2	2190308	2986896	8425362,3	2219905	3026313
Żywność i zwierzęta żywe	468172,7	123092	167038	825332,4	217439	296168
<i>Food and live animals</i>						
Napoje i tytoń	6741,9	1767	2382	97169,3	25626	35005
<i>Beverages and tobacco</i>						
Surowce niejadalne z wyjątkiem paliw	311831,7	82207	112251	269222,8	70981	96881
<i>Crude materials, inedible, except fuels</i>						
Paliwa mineralne, smary i materiały pochodne	1134131,6	299588	410369	1108242,9	291154	395332
<i>Mineral fuels, lubricants and related materials</i>						
Oleje, tłuszcze i woski zwierzęce i roślinne	9477,0	2533	3558	20142,1	5321	7276
<i>Animal and vegetable oils, fats and waxes</i>						
Chemikalia i produkty pokrewne	865288,6	227847	310010	794418,4	209328	285455
<i>Chemicals and related products</i>						
Towary przemysłowe sklasyfikowane głównie wg surowca	3133196,8	825101	1123071	2278318,2	600297	818113
<i>Manufactured goods classified chiefly by material</i>						
Maszyny, urządzenia i sprzęt transportowy	2038621,6	537622	734837	1752331,6	462140	631151
<i>Machinery and transport equipment</i>						
Różne wyroby przemysłowe	328445,4	86401	117556	1279956,2	337556	460843
<i>Miscellaneous manufactured articles</i>						
Towary i transakcje niesklasyfikowane w SITC	15595,0	4150	5824	228,6	62	88
<i>Commod. and transact. not classified elsewhere in the SITC</i>						
Słowenia Slovenia						
OGÓŁEM TOTAL	2079594,5	547374	744511	1296726,1	341609	465519
Żywność i zwierzęta żywe	15840,2	4199	5771	112885,6	29703	40426
<i>Food and live animals</i>						
Napoje i tytoń	551,8	145	194	78180,7	20592	28065
<i>Beverages and tobacco</i>						
Surowce niejadalne z wyjątkiem paliw	24267,4	6374	8620	39221,1	10346	14146
<i>Crude materials, inedible, except fuels</i>						
Paliwa mineralne, smary i materiały pochodne	3120,8	821	1115	17329,4	4594	6336
<i>Mineral fuels, lubricants and related materials</i>						

TABL. 25. **IMPORT I EKSPORT WEDŁUG WAŻNIEJSZYCH KRAJÓW
Z WYMIENIENIEM SEKCJI SITC W 2007 R. (cd.)**
IMPORTS AND EXPORTS BY MAJOR COUNTRIES AND SITC SECTIONS
IN 2007 (cont.)

WAŻNIEJSZE KRAJE MAJOR COUNTRIES SEKCJE SITC SITC SECTIONS	Import <i>Imports</i>			Eksport <i>Exports</i>		
	w tys. zł <i>in thous. zł</i>	w tys. euro <i>in thous. euro</i>	w tys. dol. USA <i>in thous. USD</i>	w tys. zł <i>in thous. zł</i>	w tys. euro <i>in thous. euro</i>	w tys. dol. USA <i>in thous. USD</i>
Słowenia (dok.) <i>Slovenia (cont.)</i>						
Chemikalia i produkty pokrewne	801854,7	211157	287419	284029,2	74827	102054
<i>Chemicals and related products</i>						
Towary przemysłowe sklasyfikowane głównie wg surowca	438898,2	115408	156630	370876,9	97670	132951
<i>Manufactured goods classified chiefly by material</i>						
Maszyny, urządzenia i sprzęt transportowy	674199,4	177402	241240	281920,2	74318	101314
<i>Machinery and transport equipment</i>						
Różne wyroby przemysłowe	119287,5	31447	42929	111778,6	29423	40035
<i>Miscellaneous manufactured articles</i>						
Stany Zjednoczone <i>United States</i>						
OGÓŁEM <i>TOTAL</i>	9621580,1	2536982	3463465	5726277,3	1508053	2056463
Żywność i zwierzęta żywe	278499,4	73605	101315	412162,9	108563	148112
<i>Food and live animals</i>						
Napoje i tytoń	168069,4	44326	60587	202623,3	53326	72606
<i>Beverages and tobacco</i>						
Surowce niejadalne z wyjątkiem paliw . .	578082,7	152273	207530	25188,6	6665	9102
<i>Crude materials, inedible, except fuels</i>						
Paliwa mineralne, smary i materiały pochodne	142673,3	38096	52724	806,4	211	286
<i>Mineral fuels, lubricants and related materials</i>						
Oleje, tłuszcze i woski zwierzęce i roślinne	4830,3	1275	1739	495,0	131	180
<i>Animal and vegetable oils, fats and waxes</i>						
Chemikalia i produkty pokrewne	1581192,9	416394	567082	441051,1	116725	160291
<i>Chemicals and related products</i>						
Towary przemysłowe sklasyfikowane głównie wg surowca	1120592,9	295152	402004	1173823,5	308921	420356
<i>Manufactured goods classified chiefly by material</i>						
Maszyny, urządzenia i sprzęt transportowy	4335394,8	1143366	1561583	2351041,5	618856	844128
<i>Machinery and transport equipment</i>						
Różne wyroby przemysłowe	1412109,4	372459	508852	1113582,6	293206	399427
<i>Miscellaneous manufactured articles</i>						
Towary i transakcje niesklasyfikowane w SITC	134,9	35	48	5502,4	1449	1976
<i>Commod. and transact. not classified elsewhere in the SITC</i>						
Szwajcaria <i>Switzerland</i>						
OGÓŁEM <i>TOTAL</i>	4450655,8	1173589	1603015	2716078,4	715440	975724
Żywność i zwierzęta żywe	126815,5	33475	45736	159599,6	42033	57263
<i>Food and live animals</i>						
Napoje i tytoń	3123,8	823	1116	5397,0	1429	1973
<i>Beverages and tobacco</i>						
Surowce niejadalne z wyjątkiem paliw . .	23450,4	6170	8387	42638,8	11218	15240
<i>Crude materials, inedible, except fuels</i>						
Paliwa mineralne, smary i materiały pochodne	18905,4	4985	6839	10614,8	2798	3819
<i>Mineral fuels, lubricants and related materials</i>						
Oleje, tłuszcze i woski zwierzęce i roślinne	130272,5	34386	46958	10,3	3	4
<i>Animal and vegetable oils, fats and waxes</i>						
Chemikalia i produkty pokrewne	1678009,2	442449	604241	229668,7	60424	82150
<i>Chemicals and related products</i>						

TABL. 25. IMPORT I EKSPORT WEDŁUG WAŻNIEJSZYCH KRAJÓW
Z WYMNIENIENIEM SEKCJI SITC W 2007 R. (cd.)
IMPORTS AND EXPORTS BY MAJOR COUNTRIES AND SITC SECTIONS
IN 2007 (cont.)

WAŻNIEJSZE KRAJE MAJOR COUNTRIES SEKCJE SITC SITC SECTIONS	Import <i>Imports</i>			Eksport <i>Exports</i>		
	w tys. zł <i>in thous. zł</i>	w tys. euro <i>in thous. euro</i>	w tys. dol. USA <i>in thous. USD</i>	w tys. zł <i>in thous. zł</i>	w tys. euro <i>in thous. euro</i>	w tys. dol. USA <i>in thous. USD</i>
Szwajcaria (dok.) <i>Switzerland (cont.)</i>						
Towary przemysłowe sklasyfikowane głównie wg surowca <i>Manufactured goods classified chiefly by material</i>	525858,0	138613	189133	739378,4	194572	264543
Maszyny, urządzenia i sprzęt transportowy <i>Machinery and transport equipment</i>	1446037,2	381129	520303	947954,5	249905	341747
Różne wyroby przemysłowe <i>Miscellaneous manufactured articles</i>	479824,9	126708	173707	580030,0	152852	208704
Towary i transakcje niesklasyfikowane w SITC <i>Commod. and transact. not classified elsewhere in the SITC</i>	18359,0	4851	6594	786,2	207	283
Szwecja <i>Sweden</i>						
OGÓŁEM TOTAL	10096887,2	2659495	3622307	12434723,5	3275656	4464589
Żywność i zwierzęta żywe <i>Food and live animals</i>	179502,6	47113	63688	490235,1	129205	176253
Napoje i tytoń <i>Beverages and tobacco</i>	35887	9503	13116	23327,1	6201	8617
Surowce niejadalne z wyjątkiem paliw <i>Crude materials, inedible, except fuels</i>	318812,8	83980	114345	220750,3	58011	78844
Paliwa mineralne, smary i materiały pochodne <i>Mineral fuels, lubricants and related materials</i>	1035537,4	273654	375220	853180,5	225081	308100
Oleje, tłuszcze i woski zwierzęce i roślinne <i>Animal and vegetable oils, fats and waxes</i>	59218,4	15570	21139	2545,1	675	931
Chemikalia i produkty pokrewne <i>Chemicals and related products</i>	1360804,3	358052	486880	491689,1	129474	176233
Towary przemysłowe sklasyfikowane głównie wg surowca <i>Manufactured goods classified chiefly by material</i>	3073085,8	808994	1100533	2616349,6	689138	938847
Maszyny, urządzenia i sprzęt transportowy <i>Machinery and transport equipment</i>	3425353,3	902208	1228677	5954200,7	1568278	2136927
Różne wyroby przemysłowe <i>Miscellaneous manufactured articles</i>	608682,8	160420	218710	1782420,7	469585	639827
Tajlandia <i>Thailand</i>						
OGÓŁEM TOTAL	1566823,9	413287	564739	194898,5	51649	70891
Żywność i zwierzęta żywe <i>Food and live animals</i>	117203,5	30971	42407	21785,2	5734	7756
Napoje i tytoń <i>Beverages and tobacco</i>	2434,3	643	889	209,7	56	78
Surowce niejadalne z wyjątkiem paliw <i>Crude materials, inedible, except fuels</i>	72094,6	19018	26007	5093,6	1348	1843
Oleje, tłuszcze i woski zwierzęce i roślinne <i>Animal and vegetable oils, fats and waxes</i>	2661,4	701	957	0,0	0	0
Chemikalia i produkty pokrewne <i>Chemicals and related products</i>	39699,1	10468	14332	35665,9	9383	12719
Towary przemysłowe sklasyfikowane głównie wg surowca <i>Manufactured goods classified chiefly by material</i>	158078,1	41622	56652	39845,0	10723	14980
Maszyny, urządzenia i sprzęt transportowy <i>Machinery and transport equipment</i>	910418,9	240304	328807	86790,7	22962	31566
Różne wyroby przemysłowe <i>Miscellaneous manufactured articles</i>	264208,1	69553	94678	5483,9	1437	1941

TABL. 25. IMPORT I EKSPORT WEDŁUG WAŻNIEJSZYCH KRAJÓW
Z WYMNIENIENIEM SEKCJI SITC W 2007 R. (cd.)
IMPORTS AND EXPORTS BY MAJOR COUNTRIES AND SITC SECTIONS
IN 2007 (cont.)

WAŻNIEJSZE KRAJE MAJOR COUNTRIES SEKCJE SITC SITC SECTIONS	Import Imports			Eksport Exports		
	w tys. zł in thous. zł	w tys. euro in thous. euro	w tys. dol. USA in thous. USD	w tys. zł in thous. zł	w tys. euro in thous. euro	w tys. dol. USA in thous. USD
Tajwan Taiwan						
OGÓŁEM TOTAL	3353917,2	883683	1205783	325973,3	85989	117711
Żywność i zwierzęta żywe <i>Food and live animals</i>	118,6	31	43	1561,1	412	570
Napoje i tytoń <i>Beverages and tobacco</i>	869,5	229	312	2678,6	703	943
Surowce niejadalne z wyjątkiem paliw <i>Crude materials, inedible, except fuels</i>	44517,2	11813	16262	23926,0	6281	8458
Chemikalia i produkty pokrewne <i>Chemicals and related products</i>	101024,8	26621	36315	112675,4	29531	39975
Towary przemysłowe sklasyfikowane głównie wg surowca <i>Manufactured goods classified chiefly by material</i>	518151,2	136372	185417	129213,4	34244	47304
Maszyny, urządzenia i sprzęt transportowy <i>Machinery and transport equipment</i>	2431424,0	640661	874704	43066,0	11431	15844
Różne wyroby przemysłowe <i>Miscellaneous manufactured articles</i>	257778,9	67948	92719	12827,5	3380	4608
Turcja Turkey						
OGÓŁEM TOTAL	5948570,4	1567294	2137612	4172818,0	1101392	1508193
Żywność i zwierzęta żywe <i>Food and live animals</i>	515709,1	135986	186100	133810,4	35350	48456
Napoje i tytoń <i>Beverages and tobacco</i>	78095,6	20766	28875	82161,0	21759	29930
Surowce niejadalne z wyjątkiem paliw <i>Crude materials, inedible, except fuels</i>	58065,2	15308	20861	54781,2	14306	19374
Paliwa mineralne, smary i materiały pochodne <i>Mineral fuels, lubricants and related materials</i>	437,7	114	154	13305,7	3516	4811
Chemikalia i produkty pokrewne <i>Chemicals and related products</i>	195949,6	51608	70261	337707,9	89139	122000
Towary przemysłowe sklasyfikowane głównie wg surowca <i>Manufactured goods classified chiefly by material</i>	1798471,4	473751	645746	616571,7	161799	218856
Maszyny, urządzenia i sprzęt transportowy <i>Machinery and transport equipment</i>	2535657,5	667969	910727	2792229,9	738023	1013544
Różne wyroby przemysłowe <i>Miscellaneous manufactured articles</i>	766161,9	201786	274880	142212,8	37489	51208
Ukraina Ukraine						
OGÓŁEM TOTAL	4724704,4	1243716	1693541	15293062,9	4032824	5511254
Żywność i zwierzęta żywe <i>Food and live animals</i>	265528,3	70073	95883	874694,3	230397	313987
Napoje i tytoń <i>Beverages and tobacco</i>	10134,6	2680	3691	12812,5	3359	4531
Surowce niejadalne z wyjątkiem paliw <i>Crude materials, inedible, except fuels</i>	995541,3	262637	359102	124438,9	32708	44466
Paliwa mineralne, smary i materiały pochodne <i>Mineral fuels, lubricants and related materials</i>	343538,7	90226	122530	476804,5	125948	172958
Oleje, tłuszcze i woski zwierzęce i roślinne <i>Animal and vegetable oils, fats and waxes</i>	141574,9	37220	50572	2167,7	571	782
Chemikalia i produkty pokrewne <i>Chemicals and related products</i>	673569,0	177532	242043	1926123,5	507965	694014

TABL. 25. IMPORT I EKSPORT WEDŁUG WAŻNIEJSZYCH KRAJÓW
Z WYMNIENIENIEM SEKCJI SITC W 2007 R. (cd.)
IMPORTS AND EXPORTS BY MAJOR COUNTRIES AND SITC SECTIONS
IN 2007 (cont.)

WAŻNIEJSZE KRAJE MAJOR COUNTRIES SEKCJE SITC SITC SECTIONS	Import <i>Imports</i>			Eksport <i>Exports</i>		
	w tys. zł <i>in thous. zł</i>	w tys. euro <i>in thous. euro</i>	w tys. dol. USA <i>in thous. USD</i>	w tys. zł <i>in thous. zł</i>	w tys. euro <i>in thous. euro</i>	w tys. dol. USA <i>in thous. USD</i>
Ukraina (dok.) <i>Ukraine (cont.)</i>						
Towary przemysłowe sklasyfikowane głównie wg surowca <i>Manufactured goods classified chiefly by material</i>	1961130,0	515381	699606	4784638,3	1261197	1721058
Maszyny, urządzenia i sprzęt transportowy <i>Machinery and transport equipment</i>	251952,8	66486	90969	5457110,6	1440089	1971647
Różne wyroby przemysłowe <i>Miscellaneous manufactured articles</i>	79058,0	20777	28189	1633259,5	430324	587447
Węgry <i>Hungary</i>						
OGÓŁEM TOTAL	9637991,4	2536374	3449830	11231819,5	2959981	4033808
Żywność i zwierzęta żywe <i>Food and live animals</i>	719739,4	188654	254522	1100909,2	290057	395236
Napoje i tytoń <i>Beverages and tobacco</i>	54611,0	14430	19776	328551,6	86515	117625
Surowce niejadalne z wyjątkiem paliw <i>Crude materials, inedible, except fuels</i>	110036,2	29017	39559	50006,8	13144	17832
Paliwa mineralne, smary i materiały pochodne <i>Mineral fuels, lubricants and related materials</i>	110687,7	29132	39602	207602,0	54858	75114
Oleje, tłuszcze i woski zwierzęce i roślinne <i>Animal and vegetable oils, fats and waxes</i>	11644,5	3083	4224	9375,1	2520	3553
Chemikalia i produkty pokrewne <i>Chemicals and related products</i>	1672268,7	440094	598272	889699,5	234384	319236
Towary przemysłowe sklasyfikowane głównie wg surowca <i>Manufactured goods classified chiefly by material</i>	1817103,0	478652	652032	2203128,9	579898	788415
Maszyny, urządzenia i sprzęt transportowy <i>Machinery and transport equipment</i>	4636717,2	1220327	1661001	5271781,7	1389796	1895199
Różne wyroby przemysłowe <i>Miscellaneous manufactured articles</i>	504833,6	132893	180713	1170637,5	308774	421548
Wielka Brytania <i>United Kingdom</i>						
OGÓŁEM TOTAL	14212074,6	3746537	5106986	22969312,3	6050245	8238019
Żywność i zwierzęta żywe <i>Food and live animals</i>	519559,6	137132	187558	2583120,6	681403	930653
Napoje i tytoń <i>Beverages and tobacco</i>	93372,0	24551	33342	218787,7	57521	77911
Surowce niejadalne z wyjątkiem paliw <i>Crude materials, inedible, except fuels</i>	475860,5	125317	170498	204286,0	53635	72561
Paliwa mineralne, smary i materiały pochodne <i>Mineral fuels, lubricants and related materials</i>	1346941,3	356954	489927	473673,4	123879	166808
Oleje, tłuszcze i woski zwierzęce i roślinne <i>Animal and vegetable oils, fats and waxes</i>	9154,3	2401	3246	4161,2	1099	1507
Chemikalia i produkty pokrewne <i>Chemicals and related products</i>	3316285,6	873238	1188672	1283476,4	338519	461666
Towary przemysłowe sklasyfikowane głównie wg surowca <i>Manufactured goods classified chiefly by material</i>	2138137,0	562685	764350	3911527,0	1029820	1401194
Maszyny, urządzenia i sprzęt transportowy <i>Machinery and transport equipment</i>	5235607,2	1380130	1881303	11248750,7	2963362	4035583
Różne wyroby przemysłowe <i>Miscellaneous manufactured articles</i>	1076711,8	284012	387939	3041499,4	800998	1090125

TABL. 25. **IMPORT I EKSPORT WEDŁUG WAŻNIEJSZYCH KRAJÓW
Z WYMIENIENIEM SEKCJI SITC W 2007 R. (dok.)**
**IMPORTS AND EXPORTS BY MAJOR COUNTRIES AND SITC SECTIONS
IN 2007 (cont.)**

WAŻNIEJSZE KRAJE MAJOR COUNTRIES SEKCJE SITC SITC SECTIONS	Import <i>Imports</i>			Eksport <i>Exports</i>		
	w tys. zł <i>in thous. zł</i>	w tys. euro <i>in thous. euro</i>	w tys. dol. USA <i>in thous. USD</i>	w tys. zł <i>in thous. zł</i>	w tys. euro <i>in thous. euro</i>	w tys. dol. USA <i>in thous. USD</i>
Wietnam <i>Viet Nam</i>						
OGÓŁEM <i>TOTAL</i>	1045772,2	275425	375347	190980,0	50168	68263
Żywność i zwierzęta żywe <i>Food and live animals</i>	479453,2	126330	172345	69267,1	18260	25032
Surowce niejadalne z wyjątkiem paliw <i>Crude materials, inedible, except fuels</i>	11671,9	3073	4171	1082,6	288	400
Chemikalia i produkty pokrewne <i>Chemicals and related products</i>	4400,8	1162	1588	24198,6	6388	8768
Towary przemysłowe sklasyfikowane głównie wg surowca <i>Manufactured goods classified chiefly by material</i>	46424,6	12230	16677	16703,9	4403	5998
Maszyny, urządzenia i sprzęt transportowy <i>Machinery and transport equipment</i>	76180,3	20146	27755	65093,9	16939	22689
Różne wyroby przemysłowe <i>Miscellaneous manufactured articles</i>	427312,7	112397	152691	14337,0	3809	5265
Włochy <i>Italy</i>						
OGÓŁEM <i>TOTAL</i>	31327633,4	8251764	11235944	25535641,7	6724004	9151638
Żywność i zwierzęta żywe <i>Food and live animals</i>	1181767,9	312097	427121	1669682,5	439494	597958
Napoje i tytoń <i>Beverages and tobacco</i>	209072,1	55274	75789	240519,6	63549	87067
Surowce niejadalne z wyjątkiem paliw <i>Crude materials, inedible, except fuels</i>	361112,1	95034	129296	424414,3	111624	151538
Paliwa mineralne, smary i materiały pochodne <i>Mineral fuels, lubricants and related materials</i>	131401,9	34637	47342	79008,4	20711	27793
Oleje, tłuszcze i woski zwierzęce i roślinne <i>Animal and vegetable oils, fats and waxes</i>	101041,2	26651	36410	4381,4	1159	1590
Chemikalia i produkty pokrewne <i>Chemicals and related products</i>	3252813,4	856745	1166572	1143659,5	301043	409336
Towary przemysłowe sklasyfikowane głównie wg surowca <i>Manufactured goods classified chiefly by material</i>	7922332,3	2085243	2835160	4259892,4	1122251	1529279
Maszyny, urządzenia i sprzęt transportowy <i>Machinery and transport equipment</i>	14832644,3	3907637	5322415	16026385,1	4219510	5741193
Różne wyroby przemysłowe <i>Miscellaneous manufactured articles</i>	3334276,7	878136	1195422	1687389,9	444579	605761

TABL. 26. IMPORT I EKSPORT WEDŁUG WAŻNIEJSZYCH KRAJÓW
Z WYMIENIENIEM SEKCJI CN W 2007 R. (ceny bieżące)
IMPORTS AND EXPORTS BY MAJOR COUNTRIES AND CN SECTIONS
IN 2007 (current prices)

U w a g a. Hongkong—Specjalny Region Administracyjny Chińskiej Republiki Ludowej.
N o t e. Hong Kong—Special Administrative Region of the People's Republic of China.

WAŻNIEJSZE KRAJE MAJOR COUNTRIES SEKCJE CN CN SECTIONS	Import <i>Imports</i>			Eksport <i>Exports</i>		
	w tys. zł <i>in thous. zł</i>	w tys. euro <i>in thous. euro</i>	w tys. dol. USA <i>in thous. USD</i>	w tys. zł <i>in thous. zł</i>	w tys. euro <i>in thous. euro</i>	w tys. dol. USA <i>in thous. USD</i>
Argentyna <i>Argentina</i>						
OGÓŁEM <i>TOTAL</i>	1796710,5	473985	648266	187532,9	49438	67416
Zwierzęta żywe; produkty pochodzenia zwierzęcego <i>Live animals; animal products</i>	60981,9	16065	21879	0,0	0	0
Produkty pochodzenia roślinnego <i>Vegetable products</i>	198712,3	52351	71222	498,1	132	180
Przetwory spożywcze <i>Prepared foodstuffs</i>	1488332,5	392763	537797	2413,3	635	866
Produkty przemysłu chemicznego <i>Products of the chemical industry</i>	10047,1	2641	3582	13316,3	3563	4992
Tworzywa sztuczne i kauczuk oraz artykuły z nich <i>Plastics and rubber and articles thereof</i>	2750,3	721	972	8892,8	2344	3206
Ścier drzewny, papier, tektura i artykuły z nich <i>Pulp of wood, paper, paperboard and articles thereof</i>	10,0	3	4	13292,4	3501	4781
Metale nieszlachetne i artykuły z nich <i>Base metals and articles thereof</i>	9248,2	2430	3287	97351,2	25627	34766
Maszyny i urządzenia, sprzęt elektryczny i elektrotechniczny <i>Machin. and mechan. applian., elect. engines equipment</i>	12725,4	3354	4554	43433,7	11440	15640
Sprzęt transportowy <i>Transport equipment</i>	8264,5	2174	2950	5367,7	1417	1938
Przyrządy i aparatura, optyczne, fotograficzne, pomiarowe, kontrolne, itp. <i>Optical, photographic, measuring, checking instruments and thereof</i>	2509,4	661	896	2329,6	610	819
Austria <i>Austria</i>						
OGÓŁEM <i>TOTAL</i>	7613778,2	2006094	2733587	7270162,7	1915024	2609325
Zwierzęta żywe; produkty pochodzenia zwierzęcego <i>Live animals; animal products</i>	34354,2	9081	12430	242740,3	63940	87047
Produkty pochodzenia roślinnego <i>Vegetable products</i>	37796,8	9907	13360	114478,3	30205	41104
Tłuszcze i oleje <i>Fats and oils</i>	3677,8	969	1322	57230,8	15055	20447
Przetwory spożywcze <i>Prepared foodstuffs</i>	268639,9	70934	96885	426768,2	112392	153053
Produkty mineralne <i>Mineral products</i>	112544,4	29654	40398	1145621,8	301521	410363
Produkty przemysłu chemicznego <i>Products of the chemical industry</i>	782676,6	206099	280677	361017,3	95138	129891
Tworzywa sztuczne i kauczuk oraz artykuły z nich <i>Plastics and rubber and articles thereof</i>	607641,4	159896	217293	406256,5	106842	145097
Skóry i artykuły z nich <i>Raw hides and skins, articles thereof</i>	78671,7	20703	28140	33612,3	9046	13075
Drewno i artykuły z drewna <i>Wood and articles of wood</i>	180876,3	47627	64765	176620,2	46432	62977

TABL. 26. IMPORT I EKSPORT WEDŁUG WAŻNIEJSZYCH KRAJÓW
Z WYMIENIENIEM SEKCJI CN W 2007 R. (cd.)
IMPORTS AND EXPORTS BY MAJOR COUNTRIES AND CN SECTIONS
IN 2007 (cont.)

WAŻNIEJSZE KRAJE MAJOR COUNTRIES SEKCJE CN CN SECTIONS	Import <i>Imports</i>			Eksport <i>Exports</i>		
	w tys. zł <i>in thous. zł</i>	w tys. euro <i>in thous. euro</i>	w tys. dol. USA <i>in thous. USD</i>	w tys. zł <i>in thous. zł</i>	w tys. euro <i>in thous. euro</i>	w tys. dol. USA <i>in thous. USD</i>
Austria (dok.) <i>Austria (cont.)</i>						
Ścier drzewny, papier, tektura i artykuły z nich	669959,3	176593	240795	368038,6	96997	132278
<i>Pulp of wood, paper, paperboard and articles thereof</i>						
Materiały i artykuły włókiennicze	152211,2	40126	54672	88116,6	23206	31561
<i>Textiles and textile articles</i>						
Obuwie, nakrycia głowy, itp.	14033,9	3688	5037	6216,5	1629	2193
<i>Footwear, headgear and articles thereof</i>						
Artykuły z kamienia, wyroby ceramiczne, szkło	82851,7	21809	29668	64147,3	16887	22960
<i>Articles of stone, ceramic products, glass</i>						
Perły, kamienie szlachetne, metale szlachetne i artykuły z nich	36776,0	9751	13401	24123,0	6409	8828
<i>Pearls, precious stones and metals, articles thereof</i>						
Metale nieszlachetne i artykuły z nich	1488860,1	392434	535042	1359970,4	357969	486843
<i>Base metals and articles thereof</i>						
Maszyny i urządzenia, sprzęt elektryczny i elektrotechniczny	2141903,0	563830	767245	979953,1	258448	352992
<i>Machin. and mechan. applian., elect. engines equipment</i>						
Sprzęt transportowy	593776,9	156674	214059	957962,3	252397	344301
<i>Transport equipment</i>						
Przyrządy i aparatura, optyczne, fotograficzne, pomiarowe, kontrolne, itp.	145915,1	38708	53449	50779,2	13410	18386
<i>Optical, photographic, measuring, checking instruments and thereof</i>						
Broń i amunicja	13164,2	3482	4793	0,0	0	0
<i>Arms and ammunition</i>						
Artykuły przemysłowe różne meble, prefabrykaty budynków, zabawki, itp.	167056,3	44026	60010	406204,1	107023	145828
<i>Miscellaneous manufactured articles</i>						
Belgia <i>Belgium</i>						
OGÓŁEM TOTAL	11584761,0	3050302	4152605	10406838,7	2738582	3721586
Zwierzęta żywe; produkty pochodzenia zwierzęcego	134886,7	35619	48780	264562,1	69883	95808
<i>Live animals; animal products</i>						
Produkty pochodzenia roślinnego	107416,8	28228	38327	243129,9	64088	87149
<i>Vegetable products</i>						
Tłuszcze i oleje	82223,3	21720	29718	5084,6	1343	1836
<i>Fats and oils</i>						
Przetwory spożywcze	246020,9	64861	88591	226004,2	59616	81319
<i>Prepared foodstuffs</i>						
Produkty mineralne	287591,3	76347	105198	129166,0	34142	46765
<i>Mineral products</i>						
Produkty przemysłu chemicznego	2030833,6	534342	726364	461958,3	121609	165440
<i>Products of the chemical industry</i>						
Tworzywa sztuczne i kauczuk oraz artykuły z nich	1997273,6	525941	716314	693804,3	182409	247505
<i>Plastics and rubber and articles thereof</i>						
Skóry i artykuły z nich	20445,5	5379	7303	25339,1	6686	9161
<i>Raw hides and skins, articles thereof</i>						
Drewno i artykuły z drewna	53550,2	14090	19182	269908,4	71027	96549
<i>Wood and articles of wood</i>						
Ścier drzewny, papier, tektura i artykuły z nich	200904,7	52882	71962	179855,1	47386	64567
<i>Pulp of wood, paper, paperboard and articles thereof</i>						

TABL. 26. **IMPORT I EKSPORT WEDŁUG WAŻNIEJSZYCH KRAJÓW
Z WYMIENIENIEM SEKCJI CN W 2007 R. (cd.)**
IMPORTS AND EXPORTS BY MAJOR COUNTRIES AND CN SECTIONS
IN 2007 (cont.)

WAŻNIEJSZE KRAJE MAJOR COUNTRIES SEKCJE CN CN SECTIONS	Import <i>Imports</i>			Eksport <i>Exports</i>		
	w tys. zł <i>in thous. zł</i>	w tys. euro <i>in thous. euro</i>	w tys. dol. USA <i>in thous. USD</i>	w tys. zł <i>in thous. zł</i>	w tys. euro <i>in thous. euro</i>	w tys. dol. USA <i>in thous. USD</i>
Belgia (dok.) <i>Belgium (cont.)</i>						
Materiały i artykuły włókiennicze	829662,2	218535	297588	470124,4	123703	168050
<i>Textiles and textile articles</i>						
Obuwie, nakrycia głowy, itp.	7765,8	2043	2782	22369,5	5891	8013
<i>Footwear, headgear and articles thereof</i>						
Artykuły z kamienia, wyroby ceramiczne, szkło	269516,8	70958	96530	221972,5	58540	79929
<i>Articles of stone, ceramic products, glass</i>						
Perły, kamienie szlachetne, metale szlachetne i artykuły z nich	26287,3	6928	9439	410729,2	107872	145356
<i>Pearls, precious stones and metals, articles thereof</i>						
Metale nieszlachetne i artykuły z nich	2047911,6	539175	733207	1213172,7	318746	432125
<i>Base metals and articles thereof</i>						
Maszyny i urządzenia, sprzęt elektryczny i elektrotechniczny	1319864,6	347467	472667	2399930,9	631453	858070
<i>Machin. and mechan. applian., elect. engines equipment</i>						
Sprzęt transportowy	1615902,7	424854	578041	1935637,8	509547	692948
<i>Transport equipment</i>						
Przyrządy i aparatura, optyczne, fotograficzne, pomiarowe, kontrolne, itp.	199826,7	52777	72278	61229,8	16119	21928
<i>Optical, photographic, measuring, checking instruments and thereof</i>						
Broń i amunicja	2722,3	734	1065	0,0	0	0
<i>Arms and ammunition</i>						
Artykuły przemysłowe różne meble, prefabrykaty budynków, zabawki, itp.	103974,6	27374	37206	1171574,0	308182	418602
<i>Miscellaneous manufactured articles</i>						
Białoruś <i>Belarus</i>						
OGÓŁEM TOTAL	3157874,5	833034	1139975	3112535,1	820642	1121485
Zwierzęta żywe; produkty pochodzenia zwierzęcego	19031,2	4969	6673	57680,0	15143	20394
<i>Live animals; animal products</i>						
Produkty pochodzenia roślinnego	37091,2	9832	13465	139532,7	36550	49424
<i>Vegetable products</i>						
Tłuszcze i oleje	1921,9	500	665	2687,8	710	969
<i>Fats and oils</i>						
Przetwory spożywcze	5749,2	1529	2136	98155,9	25856	35239
<i>Prepared foodstuffs</i>						
Produkty mineralne	1688565,6	446699	615290	61380,0	16187	22170
<i>Mineral products</i>						
Produkty przemysłu chemicznego	444575,7	116810	158617	330539,1	87103	118864
<i>Products of the chemical industry</i>						
Tworzywa sztuczne i kauczuk oraz artykuły z nich	30632,4	8057	10910	316506,1	83447	114047
<i>Plastics and rubber and articles thereof</i>						
Skóry i artykuły z nich	15141,3	3994	5465	10034,0	2640	3605
<i>Raw hides and skins, articles thereof</i>						
Drewno i artykuły z drewna	229980,8	60608	82775	187027,8	49284	67221
<i>Wood and articles of wood</i>						
Scier drzewny, papier, tektura i artykuły z nich	10382,9	2737	3741	128142,3	33849	46393
<i>Pulp of wood, paper, paperboard and articles thereof</i>						
Materiały i artykuły włókiennicze	40535,7	10646	14432	142586,5	37598	51408
<i>Textiles and textile articles</i>						
Obuwie, nakrycia głowy, itp.	87,0	23	33	20794,9	5474	7452
<i>Footwear, headgear and articles thereof</i>						

TABL. 26. **IMPORT I EKSPORT WEDŁUG WAŻNIEJSZYCH KRAJÓW
Z WYMIENIENIEM SEKCJI CN W 2007 R. (cd.)**
IMPORTS AND EXPORTS BY MAJOR COUNTRIES AND CN SECTIONS
IN 2007 (cont.)

WAŻNIEJSZE KRAJE MAJOR COUNTRIES SEKCJE CN CN SECTIONS	Import <i>Imports</i>			Eksport <i>Exports</i>		
	w tys. zł <i>in thous. zł</i>	w tys. euro <i>in thous. euro</i>	w tys. dol. USA <i>in thous. USD</i>	w tys. zł <i>in thous. zł</i>	w tys. euro <i>in thous. euro</i>	w tys. dol. USA <i>in thous. USD</i>
Białoruś (dok.) Belarus (cont.)						
Artykuły z kamienia, wyroby ceramiczne, szkło <i>Articles of stone, ceramic products, glass</i>	33652,6	8899	12224	118955,7	31390	42944
Perły, kamienie szlachetne, metale szlachetne i artykuły z nich <i>Pearls, precious stones and metals, articles thereof</i>	23,0	6	8	2885,0	770	1080
Metale nieszlachetne i artykuły z nich . . <i>Base metals and articles thereof</i>	421886,5	110767	149727	373538,6	98623	135073
Maszyny i urządzenia, sprzęt elektryczny i elektrotechniczny <i>Machin. and mechan. applian., elect. engines equipment</i>	36008,3	9486	12943	792299,7	209051	286259
Sprzęt transportowy <i>Transport equipment</i>	130709,8	34337	46587	211430,7	55728	76172
Przyrządy i aparatura, optyczne, fotograficzne, pomiarowe, kontrolne, itp. <i>Optical, photographic, measuring, checking instruments and thereof</i>	2764,1	726	990	42623,8	11262	15448
Artykuły przemysłowe różne meble, prefabrykaty budynków, zabawki, itp. . . . <i>Miscellaneous manufactured articles</i>	9113,2	2404	3286	75715,7	19973	27316
Brazylia Brazil						
OGÓŁEM TOTAL	1900704,0	499939	680171	745930,4	197772	274935
Zwierzęta żywe; produkty pochodzenia zwierzęcego <i>Live animals; animal products</i>	23052,1	6024	8098	13159,2	3460	4668
Produkty pochodzenia roślinnego <i>Vegetable products</i>	99749,8	26280	35717	26,3	7	9
Tłuszcze i oleje <i>Fats and oils</i>	13771,1	3736	5327	0,0	0	0
Przetwory spożywcze <i>Prepared foodstuffs</i>	417627,5	110112	150297	10911,3	2876	3920
Produkty mineralne <i>Mineral products</i>	94168,3	24842	33753	26418,3	7073	9895
Produkty przemysłu chemicznego <i>Products of the chemical industry</i>	68395,8	18054	24702	175835,1	46305	63378
Tworzywa sztuczne i kauczuk oraz artykuły z nich <i>Plastics and rubber and articles thereof</i>	29021,8	7656	10486	29780,8	7862	10755
Skóry i artykuły z nich <i>Raw hides and skins, articles thereof</i>	16842,6	4437	6058	141,3	37	50
Drewno i artykuły z drewna <i>Wood and articles of wood</i>	43724,7	11559	15897	502,5	132	180
Ścier drzewny, papier, tektura i artykuły z nich <i>Pulp of wood, paper, paperboard and articles thereof</i>	108292,6	28508	38838	2441,1	640	864
Materiały i artykuły włókiennicze <i>Textiles and textile articles</i>	7750,3	2035	2754	378,2	100	134
Obuwie, nakrycia głowy, itp. <i>Footwear, headgear and articles thereof</i>	15671,2	4103	5533	1,6	0	1
Artykuły z kamienia, wyroby ceramiczne, szkło <i>Articles of stone, ceramic products, glass</i>	24237,8	6396	8773	11433,1	3013	4081
Metale nieszlachetne i artykuły z nich . . <i>Base metals and articles thereof</i>	302024,5	79581	108426	18207,7	4809	6614

TABL. 26. IMPORT I EKSPORT WEDŁUG WAŻNIEJSZYCH KRAJÓW
Z WYMIENIENIEM SEKCJI CN W 2007 R. (cd.)
IMPORTS AND EXPORTS BY MAJOR COUNTRIES AND CN SECTIONS
IN 2007 (cont.)

WAŻNIEJSZE KRAJE MAJOR COUNTRIES SEKCJE CN CN SECTIONS	Import <i>Imports</i>			Eksport <i>Exports</i>		
	w tys. zł <i>in thous. zł</i>	w tys. euro <i>in thous. euro</i>	w tys. dol. USA <i>in thous. USD</i>	w tys. zł <i>in thous. zł</i>	w tys. euro <i>in thous. euro</i>	w tys. dol. USA <i>in thous. USD</i>
Brazylia (dok.) <i>Brazil (cont.)</i>						
Maszyny i urządzenia, sprzęt elektryczny i elektrotechniczny <i>Machin. and mechan. applian., elect. engines equipment</i>	250881,8	66006	89569	233371,5	61305	83028
Sprzęt transportowy <i>Transport equipment</i>	373378,6	97412	131573	194541,8	52559	76984
Przyrządy i aparatura, optyczne, fotograficzne, pomiarowe, kontrolne, itp. <i>Optical, photographic, measuring, checking instruments and thereof</i>	8241,2	2179	2989	8530,0	2253	3081
Artykuły przemysłowe różne meble, prefabrykaty budynków, zabawki, itp. . . . <i>Miscellaneous manufactured articles</i>	2687,9	709	961	20239,8	5338	7287
Bulgaria <i>Bulgaria</i>						
OGÓŁEM <i>TOTAL</i>	757619,1	199917	272993	1505686,1	396816	541047
Zwierzęta żywe; produkty pochodzenia zwierzęcego <i>Live animals; animal products</i>	654,8	173	237	79113,9	20843	28424
Produkty pochodzenia roślinnego <i>Vegetable products</i>	20343,6	5386	7383	4777,9	1267	1753
Przetwory spożywcze <i>Prepared foodstuffs</i>	134311,4	35421	48349	156749,7	41345	56539
Produkty mineralne <i>Mineral products</i>	0,0	0	0	203159,0	53203	71624
Produkty przemysłu chemicznego <i>Products of the chemical industry</i>	31088,8	8184	11111	165379,5	43634	59589
Tworzywa sztuczne i kauczuk oraz artykuły z nich <i>Plastics and rubber and articles thereof</i>	40203,8	10615	14533	155362,8	40924	55730
Skóry i artykuły z nich <i>Raw hides and skins, articles thereof</i>	762,9	203	286	806,6	213	292
Drewno i artykuły z drewna <i>Wood and articles of wood</i>	9182,4	2422	3305	36627,5	9640	13097
Ścier drzewny, papier, tektura i artykuły z nich <i>Pulp of wood, paper, paperboard and articles thereof</i>	3581,2	945	1295	55387,1	14613	19960
Materiały i artykuły włókiennicze <i>Textiles and textile articles</i>	106076,1	27963	38165	23040,8	6086	8319
Obuwie, nakrycia głowy, itp. <i>Footwear, headgear and articles thereof</i>	2288,2	600	810	987,3	261	358
Artykuły z kamienia, wyroby ceramiczne, szkło <i>Articles of stone, ceramic products, glass</i>	10493,5	2762	3765	32276,1	8519	11653
Perły, kamienie szlachetne, metale szlachetne i artykuły z nich <i>Pearls, precious stones and metals, articles thereof</i>	2446,3	638	854	296,9	78	105
Metale nieszlachetne i artykuły z nich . . <i>Base metals and articles thereof</i>	235735,0	62328	85233	123199,6	32491	44392
Maszyny i urządzenia, sprzęt elektryczny i elektrotechniczny <i>Machin. and mechan. applian., elect. engines equipment</i>	87993,4	23239	31831	281618,4	74356	101696
Sprzęt transportowy <i>Transport equipment</i>	12407,4	3238	4382	47458,7	12510	17084

TABL. 26. IMPORT I EKSPORT WEDŁUG WAŻNIEJSZYCH KRAJÓW
Z WYMIENIENIEM SEKCJI CN W 2007 R. (cd.)
IMPORTS AND EXPORTS BY MAJOR COUNTRIES AND CN SECTIONS
IN 2007 (cont.)

WAŻNIEJSZE KRAJE MAJOR COUNTRIES SEKCJE CN CN SECTIONS	Import <i>Imports</i>			Eksport <i>Exports</i>		
	w tys. zł <i>in thous. zł</i>	w tys. euro <i>in thous. euro</i>	w tys. dol. USA <i>in thous. USD</i>	w tys. zł <i>in thous. zł</i>	w tys. euro <i>in thous. euro</i>	w tys. dol. USA <i>in thous. USD</i>
Bulgaria (dok.) <i>Bulgaria (cont.)</i>						
Przyrządy i aparatura, optyczne, fotograficzne, pomiarowe, kontrolne, itp. <i>Optical, photographic, measuring, checking instruments and thereof</i>	23636,6	6229	8486	9541,7	2516	3432
Artykuły przemysłowe różne meble, prefabrykaty budynków, zabawki, itp. . . . <i>Miscellaneous manufactured articles</i>	35723,9	9387	12717	127253,5	33610	46011
Chiny <i>China</i>						
OGÓŁEM <i>TOTAL</i>	32595838,0	8599371	11753417	2736003,9	721418	986458
Zwierzęta żywe; produkty pochodzenia zwierzęcego <i>Live animals; animal products</i>	472363,4	124481	169697	56659,9	14862	20108
Produkty pochodzenia roślinnego <i>Vegetable products</i>	248665,7	65359	88672	10836,2	2852	3908
Przetwory spożywcze <i>Prepared foodstuffs</i>	204127,3	54045	74394	8079,3	2124	2892
Produkty mineralne <i>Mineral products</i>	132432,2	34831	47285	114939,2	30406	41824
Produkty przemysłu chemicznego <i>Products of the chemical industry</i>	821180,5	216529	295608	575627,7	151557	206205
Tworzywa sztuczne i kauczuk oraz artykuły z nich <i>Plastics and rubber and articles thereof</i>	1001079,7	263726	359128	73148,7	19271	26303
Skóry i artykuły z nich <i>Raw hides and skins, articles thereof</i>	589197,5	155258	211642	2162,4	574	793
Drewno i artykuły z drewna <i>Wood and articles of wood</i>	187802,5	49509	67550	5080,3	1336	1816
Ścier drzewny, papier, tektura i artykuły z nich <i>Pulp of wood, paper, paperboard and articles thereof</i>	223983,9	59230	81207	48345,8	12731	17307
Materiały i artykuły włókiennicze <i>Textiles and textile articles</i>	3408416,3	897323	1222116	15367,6	4053	5524
Obuwie, nakrycia głowy, itp. <i>Footwear, headgear and articles thereof</i>	1005936,4	264013	357677	8,7	2	3
Artykuły z kamienia, wyroby ceramiczne, szkło <i>Articles of stone, ceramic products, glass</i>	912459,9	240641	328424	24782,1	6570	9056
Perły, kamienie szlachetne, metale szlachetne i artykuły z nich <i>Pearls, precious stones and metals, articles thereof</i>	120212,1	31709	43324	684,0	181	246
Metale nieszlachetne i artykuły z nich . . <i>Base metals and articles thereof</i>	3366512,5	887941	1212637	933808,1	245587	334614
Maszyny i urządzenia, sprzęt elektryczny i elektrotechniczny <i>Machin. and mechan. applian., elect. engines equipment</i>	16028343,0	4232834	5796963	702756,6	185841	255533
Sprzęt transportowy <i>Transport equipment</i>	805809,7	212502	289872	63502,8	16731	22877
Przyrządy i aparatura, optyczne, fotograficzne, pomiarowe, kontrolne, itp. <i>Optical, photographic, measuring, checking instruments and thereof</i>	619285,7	163387	223360	27976,7	7440	10355
Broń i amunicja <i>Arms and ammunition</i>	11905,4	3150	4326	2,3	1	1

TABL. 26. IMPORT I EKSPORT WEDŁUG WAŻNIEJSZYCH KRAJÓW
Z WYMIENIENIEM SEKCJI CN W 2007 R. (cd.)
IMPORTS AND EXPORTS BY MAJOR COUNTRIES AND CN SECTIONS
IN 2007 (cont.)

WAŻNIEJSZE KRAJE MAJOR COUNTRIES SEKCJE CN CN SECTIONS	Import Imports			Eksport Exports		
	w tys. zł in thous. zł	w tys. euro in thous. euro	w tys. dol. USA in thous. USD	w tys. zł in thous. zł	w tys. euro in thous. euro	w tys. dol. USA in thous. USD
Chiny (dok.) China (cont.)						
Artykuły przemysłowe różne meble, pre- fabrykaty budynków, zabawki, itp. <i>Miscellaneous manufactured articles</i>	2433002,1	642083	878419	71225,7	19035	26729
Dzieła sztuki, przedmioty kolekcjonerskie i antyki <i>Works of art, collectors pieces and antiques</i>	2396,1	629	854	996,4	263	360
Chorwacja Croatia						
OGÓŁEM TOTAL	351161,5	92615	126464	1324970,2	348932	474993
Zwierzęta żywe; produkty pochodzenia zwierzęcego <i>Live animals; animal products</i>	111,3	29	39	82548,7	21815	29935
Produkty pochodzenia roślinnego <i>Vegetable products</i>	391,1	103	143	17316,7	4560	6208
Przetwory spożywcze <i>Prepared foodstuffs</i>	39984,2	10673	14895	136742,0	36019	49110
Produkty mineralne <i>Mineral products</i>	37657,8	9969	13694	9372,2	2462	3354
Produkty przemysłu chemicznego <i>Products of the chemical industry</i>	52491,2	13829	18828	86602,2	22784	30978
Tworzywa sztuczne i kauczuk oraz artykuły z nich <i>Plastics and rubber and articles thereof</i>	62177,3	16357	22211	63330,1	16659	22666
Skóry i artykuły z nich <i>Raw hides and skins, articles thereof</i>	685,6	180	244	1113,0	293	399
Drewno i artykuły z drewna <i>Wood and articles of wood</i>	3910,7	1032	1415	23561,2	6195	8420
Ścier drzewny, papier, tektura i artykuły z nich <i>Pulp of wood, paper, paperboard and articles thereof</i>	12390,7	3258	4414	32545,9	8579	11713
Materiały i artykuły włókiennicze <i>Textiles and textile articles</i>	15546,4	4093	5570	8718,9	2295	3132
Obuwie, nakrycia głowy, itp. <i>Footwear, headgear and articles thereof</i>	1294,3	345	478	215,1	57	77
Artykuły z kamienia, wyroby ceramiczne, szkło <i>Articles of stone, ceramic products, glass</i>	9689,8	2543	3435	13012,8	3427	4669
Metale nieszlachetne i artykuły z nich . . . <i>Base metals and articles thereof</i>	26126,1	6890	9442	375464,2	99085	135506
Maszyny i urządzenia, sprzęt elektryczny i elektrotechniczny <i>Machin. and mechan. applian., elect. engines equipment</i>	41248,4	10847	14714	180790,6	47579	64747
Sprzęt transportowy <i>Transport equipment</i>	35355,3	9291	12649	181272,5	47542	63751
Przyrządy i aparatura, optyczne, foto- graficzne, pomiarowe, kontrolne, itp. <i>Optical, photographic, measuring, checking instruments and thereof</i>	414,2	109	149	4938,3	1299	1773
Artykuły przemysłowe różne meble, pre- fabrykaty budynków, zabawki, itp. <i>Miscellaneous manufactured articles</i>	11683,2	3066	4144	107155,6	28212	38456

TABL. 26. IMPORT I EKSPORT WEDŁUG WAŻNIEJSZYCH KRAJÓW
Z WYMIENIENIEM SEKCJI CN W 2007 R. (cd.)
IMPORTS AND EXPORTS BY MAJOR COUNTRIES AND CN SECTIONS
IN 2007 (cont.)

WAŻNIEJSZE KRAJE MAJOR COUNTRIES SEKCJE CN CN SECTIONS	Import <i>Imports</i>			Eksport <i>Exports</i>		
	w tys. zł <i>in thous. zł</i>	w tys. euro <i>in thous. euro</i>	w tys. dol. USA <i>in thous. USD</i>	w tys. zł <i>in thous. zł</i>	w tys. euro <i>in thous. euro</i>	w tys. dol. USA <i>in thous. USD</i>
Dania <i>Denmark</i>						
OGÓŁEM <i>TOTAL</i>	5874310,4	1548591	2113268	7415221,3	1952814	2659149
Zwierzęta żywe; produkty pochodzenia zwierzęcego <i>Live animals; animal products</i>	860344,7	226812	309408	416631,7	109518	148694
Produkty pochodzenia roślinnego <i>Vegetable products</i>	201114,3	52591	70726	172956,2	45636	62349
Tłuszcze i oleje <i>Fats and oils</i>	39722,9	10483	14316	4046,8	1070	1461
Przetwory spożywcze <i>Prepared foodstuffs</i>	316356,9	83348	113472	382118,4	100705	137227
Produkty mineralne <i>Mineral products</i>	252012,0	66670	92214	656931,0	173397	236961
Produkty przemysłu chemicznego <i>Products of the chemical industry</i>	586480,4	154450	210373	201877,5	53243	72731
Tworzywa sztuczne i kauczuk oraz artykuły z nich <i>Plastics and rubber and articles thereof</i>	365636,1	96286	131029	321813,2	84696	115149
Skóry i artykuły z nich <i>Raw hides and skins, articles thereof</i>	62309,8	16369	22194	52688,6	14006	19519
Drewno i artykuły z drewna <i>Wood and articles of wood</i>	162098,5	42730	58264	661872,3	174197	236900
Scier drzewny, papier, tektura i artykuły z nich <i>Pulp of wood, paper, paperboard and articles thereof</i>	110270,6	29044	39417	146989,2	38712	52667
Materiały i artykuły włókiennicze <i>Textiles and textile articles</i>	421527,1	111093	151353	580821,1	152900	207847
Obuwie, nakrycia głowy, itp. <i>Footwear, headgear and articles thereof</i>	6552,2	1728	2348	83860,8	21939	29549
Artykuły z kamienia, wyroby ceramiczne, szkło <i>Articles of stone, ceramic products, glass</i>	52635,4	14061	19776	188736,4	49676	67498
Perły, kamienie szlachetne, metale szlachetne i artykuły z nich <i>Pearls, precious stones and metals, articles thereof</i>	2285,9	608	847	3298,3	871	1192
Metale nieszlachetne i artykuły z nich <i>Base metals and articles thereof</i>	656226,8	173028	236203	824972,2	217311	295894
Maszyny i urządzenia, sprzęt elektryczny i elektrotechniczny <i>Machin. and mechan. applian., elect. engines equipment</i>	1197644,9	316064	432267	1477900,0	389609	531555
Sprzęt transportowy <i>Transport equipment</i>	224045,9	59174	80799	650981,6	170748	231289
Przyrządy i aparatura, optyczne, fotograficzne, pomiarowe, kontrolne, itp. <i>Optical, photographic, measuring, checking instruments and thereof</i>	228856,2	60248	82077	246605,7	65088	88974
Artykuły przemysłowe różne meble, prefabrykaty budynków, zabawki, itp. <i>Miscellaneous manufactured articles</i>	127997,8	33754	46116	339433,2	89310	121443
Estonia <i>Estonia</i>						
OGÓŁEM <i>TOTAL</i>	392530,0	103479	141033	2208148,7	581791	793157
Zwierzęta żywe; produkty pochodzenia zwierzęcego <i>Live animals; animal products</i>	4084,8	1067	1427	59027,0	15533	21113

TABL. 26. IMPORT I EKSPORT WEDŁUG WAŻNIEJSZYCH KRAJÓW
Z WYMIENIENIEM SEKCJI CN W 2007 R. (cd.)
IMPORTS AND EXPORTS BY MAJOR COUNTRIES AND CN SECTIONS
IN 2007 (cont.)

WAŻNIEJSZE KRAJE MAJOR COUNTRIES SEKCJE CN CN SECTIONS	Import <i>Imports</i>			Eksport <i>Exports</i>		
	w tys. zł <i>in thous. zł</i>	w tys. euro <i>in thous. euro</i>	w tys. dol. USA <i>in thous. USD</i>	w tys. zł <i>in thous. zł</i>	w tys. euro <i>in thous. euro</i>	w tys. dol. USA <i>in thous. USD</i>
Estonia (dok.) <i>Estonia (cont.)</i>						
Produkty pochodzenia roślinnego	2379,3	624	841	38514,1	10138	13803
<i>Vegetable products</i>						
Tłuszcze i oleje	0,0	0	0	1998,0	527	719
<i>Fats and oils</i>						
Przetwory spożywcze	16995,2	4463	6068	172677,5	45537	62106
<i>Prepared foodstuffs</i>						
Produkty mineralne	4185,7	1107	1513	247047,3	65355	90209
<i>Mineral products</i>						
Produkty przemysłu chemicznego	19815,4	5228	7158	220336,0	58055	79215
<i>Products of the chemical industry</i>						
Tworzywa sztuczne i kauczuk oraz artykuły z nich	12036,4	3170	4315	259228,3	68132	92371
<i>Plastics and rubber and articles thereof</i>						
Drewno i artykuły z drewna	85772,0	22638	30939	41568,8	10933	14837
<i>Wood and articles of wood</i>						
Ścier drzewny, papier, tektura i artykuły z nich	18280,3	4811	6554	49918,2	13120	17800
<i>Pulp of wood, paper, paperboard and articles thereof</i>						
Materiały i artykuły włókiennicze	9768,0	2566	3476	87697,1	23081	31395
<i>Textiles and textile articles</i>						
Obuwie, nakrycia głowy, itp.	17,7	5	6	9069,6	2380	3222
<i>Footwear, headgear and articles thereof</i>						
Artykuły z kamienia, wyroby ceramiczne, szkło	11965,5	3149	4280	133043,7	35032	47644
<i>Articles of stone, ceramic products, glass</i>						
Perły, kamienie szlachetne, metale szlachetne i artykuły z nich	0,0	0	0	2329,0	614	838
<i>Pearls, precious stones and metals, articles thereof</i>						
Metale nieszlachetne i artykuły z nich	105823,6	27788	37577	275379,1	72523	98711
<i>Base metals and articles thereof</i>						
Maszyny i urządzenia, sprzęt elektryczny i elektrotechniczny	48407,3	12870	17729	296173,2	78032	106320
<i>Machin. and mechan. applian., elect. engines equipment</i>						
Sprzęt transportowy	24753,4	6532	8946	183771,8	48408	65883
<i>Transport equipment</i>						
Przyrządy i aparatura, optyczne, fotograficzne, pomiarowe, kontrolne, itp.	1450,7	383	525	6509,2	1717	2340
<i>Optical, photographic, measuring, checking instruments and thereof</i>						
Artykuły przemysłowe różne meble, prefabrykaty budynków, zabawki, itp.	26757,1	7069	9667	120487,3	31786	43426
<i>Miscellaneous manufactured articles</i>						
Finlandia <i>Finland</i>						
OGÓŁEM TOTAL	5982320,4	1576814	2150240	2765655,5	729029	994784
Zwierzęta żywe; produkty pochodzenia zwierzęcego	14965,6	3959	5449	23421,2	6173	8429
<i>Live animals; animal products</i>						
Produkty pochodzenia roślinnego	11926,7	3108	4133	37023,4	9756	13275
<i>Vegetable products</i>						
Przetwory spożywcze	130965,5	34577	47368	118511,1	31196	42421
<i>Prepared foodstuffs</i>						
Produkty mineralne	973351,1	257548	353771	262901,8	69193	94257
<i>Mineral products</i>						

TABL. 26. IMPORT I EKSPORT WEDŁUG WAŻNIEJSZYCH KRAJÓW
Z WYMIENIENIEM SEKCJI CN W 2007 R. (cd.)
IMPORTS AND EXPORTS BY MAJOR COUNTRIES AND CN SECTIONS
IN 2007 (cont.)

WAŻNIEJSZE KRAJE MAJOR COUNTRIES SEKCJE CN CN SECTIONS	Import <i>Imports</i>			Eksport <i>Exports</i>		
	w tys. zł <i>in thous. zł</i>	w tys. euro <i>in thous. euro</i>	w tys. dol. USA <i>in thous. USD</i>	w tys. zł <i>in thous. zł</i>	w tys. euro <i>in thous. euro</i>	w tys. dol. USA <i>in thous. USD</i>
Finlandia (dok.) <i>Finland (cont.)</i>						
Produkty przemysłu chemicznego	279922,4	73686	100178	131595,1	34557	46805
<i>Products of the chemical industry</i>						
Tworzywa sztuczne i kauczuk oraz artykuły z nich	371395,6	97740	132924	118554,8	31177	42310
<i>Plastics and rubber and articles thereof</i>						
Skóry i artykuły z nich	32644,7	8582	11640	93152,9	25000	35307
<i>Raw hides and skins, articles thereof</i>						
Drewno i artykuły z drewna	80300,6	21179	28922	93414,1	24570	33409
<i>Wood and articles of wood</i>						
Ścier drzewny, papier, tektura i artykuły z nich	1184256,4	311963	425246	55636,5	14650	19924
<i>Pulp of wood, paper, paperboard and articles thereof</i>						
Materiały i artykuły włókiennicze	39147,5	10303	14004	44216,7	11673	15941
<i>Textiles and textile articles</i>						
Obuwie, nakrycia głowy, itp.	251,5	66	89	3521,2	919	1235
<i>Footwear, headgear and articles thereof</i>						
Artykuły z kamienia, wyroby ceramiczne, szkło	94002,4	24755	33667	46762,6	12302	16684
<i>Articles of stone, ceramic products, glass</i>						
Metale nieszlachetne i artykuły z nich	878277,1	230870	312933	539888,7	142125	193732
<i>Base metals and articles thereof</i>						
Maszyny i urządzenia, sprzęt elektryczny i elektrotechniczny	1583256,6	417263	568729	864642,8	228158	311851
<i>Machin. and mechan. applian., elect. engines equipment</i>						
Sprzęt transportowy	194736,2	51418	70358	245011,7	64590	87958
<i>Transport equipment</i>						
Przyrządy i aparatura, optyczne, fotograficzne, pomiarowe, kontrolne, itp.	51268,8	13548	18547	11777,1	3093	4190
<i>Optical, photographic, measuring, checking instruments and thereof</i>						
Broń i amunicja	8816,9	2327	3274	317,2	81	107
<i>Arms and ammunition</i>						
Artykuły przemysłowe różne meble, prefabrykaty budynków, zabawki, itp.	52749,3	13899	18976	74677,6	19650	26724
<i>Miscellaneous manufactured articles</i>						
Francja <i>France</i>						
OGÓŁEM TOTAL	23361614,4	6152975	8380469	23555514,6	6202727	8443139
Zwierzęta żywe; produkty pochodzenia zwierzęcego	210654,4	55530	75792	686058,1	180682	246153
<i>Live animals; animal products</i>						
Produkty pochodzenia roślinnego	276682,2	72571	98173	372416,6	98213	134045
<i>Vegetable products</i>						
Tłuszcze i oleje	7818,0	2058	2790	704,6	186	254
<i>Fats and oils</i>						
Przetwory spożywcze	746593,5	196930	268936	525407,0	138704	189812
<i>Prepared foodstuffs</i>						
Produkty mineralne	184796,9	48655	66139	306672,6	80556	109233
<i>Mineral products</i>						
Produkty przemysłu chemicznego	4666311,2	1229119	1674188	811462,7	213766	291297
<i>Products of the chemical industry</i>						
Tworzywa sztuczne i kauczuk oraz artykuły z nich	2349007,9	618648	842027	1830948,8	481683	654243
<i>Plastics and rubber and articles thereof</i>						
Skóry i artykuły z nich	34602,9	9116	12426	11848,7	3127	4276
<i>Raw hides and skins, articles thereof</i>						

TABL. 26. IMPORT I EKSPORT WEDŁUG WAŻNIEJSZYCH KRAJÓW
Z WYMIENIENIEM SEKCJI CN W 2007 R. (cd.)
IMPORTS AND EXPORTS BY MAJOR COUNTRIES AND CN SECTIONS
IN 2007 (cont.)

WAŻNIEJSZE KRAJE MAJOR COUNTRIES SEKCJE CN CN SECTIONS	Import <i>Imports</i>			Eksport <i>Exports</i>		
	w tys. zł <i>in thous. zł</i>	w tys. euro <i>in thous. euro</i>	w tys. dol. USA <i>in thous. USD</i>	w tys. zł <i>in thous. zł</i>	w tys. euro <i>in thous. euro</i>	w tys. dol. USA <i>in thous. USD</i>
Francja (dok.) <i>France (cont.)</i>						
Drewno i artykuły z drewna	82598,6	21673	29272	791823,4	207921	281296
<i>Wood and articles of wood</i>						
Scier drzewny, papier, tektura i artykuły z nich	430688,3	113518	154771	493263,5	129963	176995
<i>Pulp of wood, paper, paperboard and articles thereof</i>						
Materiały i artykuły włókiennicze	872934,5	229881	312828	941073,1	247541	336062
<i>Textiles and textile articles</i>						
Obuwie, nakrycia głowy, itp.	20107,2	5302	7227	13491,6	3524	4732
<i>Footwear, headgear and articles thereof</i>						
Artykuły z kamienia, wyroby ceramiczne, szkło	437548,0	115226	156833	342510,8	90235	122848
<i>Articles of stone, ceramic products, glass</i>						
Perły, kamienie szlachetne, metale szlachetne i artykuły z nich	19877,6	5232	7117	15785,4	4163	5682
<i>Pearls, precious stones and metals, articles thereof</i>						
Metale nieszlachetne i artykuły z nich	2391544,9	629859	857126	2853686,4	749697	1016883
<i>Base metals and articles thereof</i>						
Maszyny i urządzenia, sprzęt elektryczny i elektrotechniczny	5057110,0	1333069	1819476	7742288,6	2041882	2787763
<i>Machin. and mechan. applian., elect. engines equipment</i>						
Sprzęt transportowy	4778811,8	1257268	1709432	3501183,5	921468	1252360
<i>Transport equipment</i>						
Przyrządy i aparatura, optyczne, fotograficzne, pomiarowe, kontrolne, itp.	410067,1	108334	148638	159095,6	41768	56615
<i>Optical, photographic, measuring, checking instruments and thereof</i>						
Artykuły przemysłowe różne meble, prefabrykaty budynków, zabawki, itp.	381732,2	100431	136533	2155704,0	567625	772557
<i>Miscellaneous manufactured articles</i>						
Grecja <i>Greece</i>						
OGÓŁEM TOTAL	922412,8	243310	331897	1586150,7	418360	571443
Zwierzęta żywe; produkty pochodzenia zwierzęcego	11434,7	3017	4127	83778,6	22109	30248
<i>Live animals; animal products</i>						
Produkty pochodzenia roślinnego	173604,5	45848	62607	45952,6	12164	16767
<i>Vegetable products</i>						
Tłuszcze i oleje	9285,0	2448	3335	834,4	219	295
<i>Fats and oils</i>						
Przetwory spożywcze	195273,5	51626	70738	145360,8	38303	52244
<i>Prepared foodstuffs</i>						
Produkty mineralne	15219,2	3997	5409	6314,3	1660	2245
<i>Mineral products</i>						
Produkty przemysłu chemicznego	75174,6	19822	27035	88895,7	23409	31821
<i>Products of the chemical industry</i>						
Tworzywa sztuczne i kauczuk oraz artykuły z nich	48805,7	12856	17501	74666,3	19730	27035
<i>Plastics and rubber and articles thereof</i>						
Skóry i artykuły z nich	4180,0	1106	1515	4333,7	1141	1550
<i>Raw hides and skins, articles thereof</i>						
Drewno i artykuły z drewna	158,6	42	57	26640,8	7014	9546
<i>Wood and articles of wood</i>						
Scier drzewny, papier, tektura i artykuły z nich	26506,8	6965	9423	39879,3	10579	14593
<i>Pulp of wood, paper, paperboard and articles thereof</i>						

TABL. 26. **IMPORT I EKSPORT WEDŁUG WAŻNIEJSZYCH KRAJÓW
Z WYMNIENIEM SEKCJI CN W 2007 R. (cd.)**
IMPORTS AND EXPORTS BY MAJOR COUNTRIES AND CN SECTIONS
IN 2007 (cont.)

WAŻNIEJSZE KRAJE MAJOR COUNTRIES SEKCJE CN CN SECTIONS	Import <i>Imports</i>			Eksport <i>Exports</i>		
	w tys. zł <i>in thous. zł</i>	w tys. euro <i>in thous. euro</i>	w tys. dol. USA <i>in thous. USD</i>	w tys. zł <i>in thous. zł</i>	w tys. euro <i>in thous. euro</i>	w tys. dol. USA <i>in thous. USD</i>
Grecja (dok.) <i>Greece (cont.)</i>						
Materiały i artykuły włókiennicze <i>Textiles and textile articles</i>	47023,2	12360	16763	16928,7	4466	6097
Obuwie, nakrycia głowy, itp. <i>Footwear, headgear and articles thereof</i>	978,6	258	356	4861,7	1262	1684
Artykuły z kamienia, wyroby ceramiczne, szkło <i>Articles of stone, ceramic products, glass</i>	1903,5	500	676	31800,6	8354	11332
Perły, kamienie szlachetne, metale szla- chetne i artykuły z nich <i>Pearls, precious stones and metals, articles thereof</i>	692,5	182	249	748,7	196	264
Metale nieszlachetne i artykuły z nich . . . <i>Base metals and articles thereof</i>	216139,6	57030	77803	115808,0	30631	41957
Maszyny i urządzenia, sprzęt elektryczny i elektrotechniczny <i>Machin. and mechan. applian., elect. engines equipment</i>	52270,3	13747	18650	478850,1	126555	173425
Sprzęt transportowy <i>Transport equipment</i>	769,8	202	277	236088,1	62006	84142
Przyrządy i aparatura, optyczne, foto- graficzne, pomiarowe, kontrolne, itp. <i>Optical, photographic, measuring, checking instruments and thereof</i>	38002,3	9991	13592	81626,3	21510	29383
Artykuły przemysłowe różne meble, pre- fabrykaty budynków, zabawki, itp. . . . <i>Miscellaneous manufactured articles</i>	4610,2	1213	1648	102751,7	27042	36802
Hiszpania <i>Spain</i>						
OGÓŁEM <i>TOTAL</i>	9745189,8	2568554	3503713	11176554,2	2943293	4006507
Zwierzęta żywe; produkty pochodzenia zwierzęcego <i>Live animals; animal products</i>	81296,1	21452	29352	414868,0	108903	147298
Produkty pochodzenia roślinnego <i>Vegetable products</i>	1489186,3	392912	537686	43331,7	11464	15778
Tłuszcze i oleje <i>Fats and oils</i>	28806,9	7586	10325	4,6	1	2
Przetwory spożywcze <i>Prepared foodstuffs</i>	278423,5	73458	100260	201317,9	53047	72346
Produkty mineralne <i>Mineral products</i>	30622,1	8101	11107	101162,4	26578	36010
Produkty przemysłu chemicznego <i>Products of the chemical industry</i>	1065765,3	280680	382316	376313,9	99022	134550
Tworzywa sztuczne i kauczuk oraz artykuły z nich <i>Plastics and rubber and articles thereof</i>	583787,5	153666	209013	685648,7	180624	245887
Skóry i artykuły z nich <i>Raw hides and skins, articles thereof</i>	21409,5	5643	7683	11119,8	2922	3961
Drewno i artykuły z drewna <i>Wood and articles of wood</i>	69430,6	18293	24954	290710,4	76583	104181
Ścier drzewny, papier, tektura i artykuły z nich <i>Pulp of wood, paper, paperboard and articles thereof</i>	308685,6	81229	110452	181787,0	47837	65058
Materiały i artykuły włókiennicze <i>Textiles and textile articles</i>	370683,7	97614	132921	115645,5	30430	41325
Obuwie, nakrycia głowy, itp. <i>Footwear, headgear and articles thereof</i>	32341,3	8471	11428	1864,5	484	647

TABL. 26. IMPORT I EKSPORT WEDŁUG WAŻNIEJSZYCH KRAJÓW
Z WYMIENIENIEM SEKCJI CN W 2007 R. (cd.)
IMPORTS AND EXPORTS BY MAJOR COUNTRIES AND CN SECTIONS
IN 2007 (cont.)

WAŻNIEJSZE KRAJE MAJOR COUNTRIES SEKCJE CN CN SECTIONS	Import <i>Imports</i>			Eksport <i>Exports</i>		
	w tys. zł <i>in thous. zł</i>	w tys. euro <i>in thous. euro</i>	w tys. dol. USA <i>in thous. USD</i>	w tys. zł <i>in thous. zł</i>	w tys. euro <i>in thous. euro</i>	w tys. dol. USA <i>in thous. USD</i>
Hiszpania (dok.) <i>Spain (cont.)</i>						
Artykuły z kamienia, wyroby ceramiczne, szkło <i>Articles of stone, ceramic products, glass</i>	264861,6	69699	94731	127629,5	33558	45592
Perły, kamienie szlachetne, metale szlachetne i artykuły z nich <i>Pearls, precious stones and metals, articles thereof</i>	3993,7	1049	1430	4594,4	1213	1666
Metale nieszlachetne i artykuły z nich <i>Base metals and articles thereof</i>	1157848,0	305032	415705	471345,4	124005	168531
Maszyny i urządzenia, sprzęt elektryczny i elektrotechniczny <i>Machin. and mechan. applian., elect. engines equipment</i>	1892310,3	499187	682104	5247168,3	1382788	1885445
Sprzęt transportowy <i>Transport equipment</i>	1824813,5	480923	655506	2456348,7	646447	878333
Przyrządy i aparatura, optyczne, fotograficzne, pomiarowe, kontrolne, itp. <i>Optical, photographic, measuring, checking instruments and thereof</i>	90325,8	23836	32574	103216,2	27181	37004
Broń i amunicja <i>Arms and ammunition</i>	8176,7	2166	2959	0,0	0	0
Artykuły przemysłowe różne meble, prefabrykaty budynków, zabawki, itp. <i>Miscellaneous manufactured articles</i>	142306,2	37525	51160	342472,7	90204	122894
Indie <i>India</i>						
OGÓŁEM TOTAL	1951298,9	514137	701221	449315,3	118412	162037
Zwierzęta żywe; produkty pochodzenia zwierzęcego <i>Live animals; animal products</i>	5437,8	1430	1933	684,7	179	239
Produkty pochodzenia roślinnego <i>Vegetable products</i>	103219,4	27247	37287	4899,3	1300	1794
Tłuszcze i oleje <i>Fats and oils</i>	2365,7	621	838	21,3	6	7
Przetwory spożywcze <i>Prepared foodstuffs</i>	47293,0	12493	17133	3107,3	827	1142
Produkty mineralne <i>Mineral products</i>	43245,0	11384	15436	6,2	2	2
Produkty przemysłu chemicznego <i>Products of the chemical industry</i>	275113,7	72418	98652	33633,2	8895	12225
Tworzywa sztuczne i kauczuk oraz artykuły z nich <i>Plastics and rubber and articles thereof</i>	83320,1	21951	29971	7783,6	2048	2786
Skóry i artykuły z nich <i>Raw hides and skins, articles thereof</i>	40829,2	10766	14690	215,3	57	78
Drewno i artykuły z drewna <i>Wood and articles of wood</i>	4501,3	1185	1608	1323,8	346	464
Scier drzewny, papier, tektura i artykuły z nich <i>Pulp of wood, paper, paperboard and articles thereof</i>	3078,6	811	1106	9153,7	2434	3391
Materiały i artykuły włókiennicze <i>Textiles and textile articles</i>	569352,4	149728	203470	7308,7	1926	2633
Obuwie, nakrycia głowy, itp. <i>Footwear, headgear and articles thereof</i>	59939,7	15748	21412	2163,5	571	788
Artykuły z kamienia, wyroby ceramiczne, szkło <i>Articles of stone, ceramic products, glass</i>	83492,7	22090	30431	12484,6	3232	4248

TABL. 26. **IMPORT I EKSPORT WEDŁUG WAŻNIEJSZYCH KRAJÓW
Z WYMIENIENIEM SEKCJI CN W 2007 R. (cd.)**
IMPORTS AND EXPORTS BY MAJOR COUNTRIES AND CN SECTIONS
IN 2007 (cont.)

WAŻNIEJSZE KRAJE MAJOR COUNTRIES SEKCJE CN CN SECTIONS	Import <i>Imports</i>			Eksport <i>Exports</i>		
	w tys. zł <i>in thous. zł</i>	w tys. euro <i>in thous. euro</i>	w tys. dol. USA <i>in thous. USD</i>	w tys. zł <i>in thous. zł</i>	w tys. euro <i>in thous. euro</i>	w tys. dol. USA <i>in thous. USD</i>
Indie (dok.) <i>India (cont.)</i>						
Perły, kamienie szlachetne, metale szlachetne i artykuły z nich	17793,9	4691	6391	258,7	68	92
<i>Pearls, precious stones and metals, articles thereof</i>						
Metale nieszlachetne i artykuły z nich . .	283893,6	74870	102306	114370,4	30140	41212
<i>Base metals and articles thereof</i>						
Maszyny i urządzenia, sprzęt elektryczny i elektrotechniczny	187047,6	49385	67508	162290,2	42757	58793
<i>Machin. and mechan. applian., elect. engines equipment</i>						
Sprzęt transportowy	71798,1	18960	25979	66484,6	17557	23945
<i>Transport equipment</i>						
Przyrządy i aparatura, optyczne, fotograficzne, pomiarowe, kontrolne, itp.	22540,4	5943	8085	12220,8	3212	4364
<i>Optical, photographic, measuring, checking instruments and thereof</i>						
Artykuły przemysłowe różne meble, prefabrykaty budynków, zabawki, itp. . . .	46920,5	12386	16944	2148,0	558	741
<i>Miscellaneous manufactured articles</i>						
Indonezja <i>Indonesia</i>						
OGÓŁEM TOTAL	1150424,2	302885	412597	256476,9	67245	90319
Zwierzęta żywe; produkty pochodzenia zwierzęcego	2945,6	776	1059	5993,4	1548	2054
<i>Live animals; animal products</i>						
Produkty pochodzenia roślinnego	57643,4	15181	20657	0,0	0	0
<i>Vegetable products</i>						
Tłuszcze i oleje	17329,0	4498	5924	0,0	0	0
<i>Fats and oils</i>						
Przetwory spożywcze	12290,6	3234	4400	140,4	37	52
<i>Prepared foodstuffs</i>						
Produkty przemysłu chemicznego	62027,9	16354	22366	16528,4	4376	5982
<i>Products of the chemical industry</i>						
Tworzywa sztuczne i kauczuk oraz artykuły z nich	277237,0	72952	99272	3319,2	878	1198
<i>Plastics and rubber and articles thereof</i>						
Skóry i artykuły z nich	3773,5	993	1344	0,3	0	0
<i>Raw hides and skins, articles thereof</i>						
Drewno i artykuły z drewna	121087,0	31902	43419	1677,7	441	599
<i>Wood and articles of wood</i>						
Ścier drzewny, papier, tektura i artykuły z nich	10262,3	2707	3697	183,7	48	62
<i>Pulp of wood, paper, paperboard and articles thereof</i>						
Materiały i artykuły włókiennicze	130679,6	34406	46871	122,6	33	45
<i>Textiles and textile articles</i>						
Obuwie, nakrycia głowy, itp.	50228,3	13165	17786	1,3	0	0
<i>Footwear, headgear and articles thereof</i>						
Artykuły z kamienia, wyroby ceramiczne, szkło	13075,3	3440	4680	1659,3	435	596
<i>Articles of stone, ceramic products, glass</i>						
Perły, kamienie szlachetne, metale szlachetne i artykuły z nich	2962,3	780	1059	0,0	0	0
<i>Pearls, precious stones and metals, articles thereof</i>						
Metale nieszlachetne i artykuły z nich . .	18596,9	4906	6689	11474,6	3007	4075
<i>Base metals and articles thereof</i>						

TABL. 26. IMPORT I EKSPORT WEDŁUG WAŻNIEJSZYCH KRAJÓW
Z WYMIENIENIEM SEKCJI CN W 2007 R. (cd.)
IMPORTS AND EXPORTS BY MAJOR COUNTRIES AND CN SECTIONS
IN 2007 (cont.)

WAŻNIEJSZE KRAJE MAJOR COUNTRIES SEKCJE CN CN SECTIONS	Import Imports			Eksport Exports		
	w tys. zł in thous. zł	w tys. euro in thous. euro	w tys. dol. USA in thous. USD	w tys. zł in thous. zł	w tys. euro in thous. euro	w tys. dol. USA in thous. USD
Indonezja (dok.) Indonesia (cont.)						
Maszyny i urządzenia, sprzęt elektryczny i elektrotechniczny	296718,0	78243	107080	50048,0	13211	17848
<i>Machin. and mechan. applian., elect. engines equipment</i>						
Sprzęt transportowy	16393,7	4298	5830	73799,2	19039	25324
<i>Transport equipment</i>						
Przyrządy i aparatura, optyczne, fotograficzne, pomiarowe, kontrolne, itp.	6862,0	1808	2467	2718,9	718	969
<i>Optical, photographic, measuring, checking instruments and thereof</i>						
Broń i amunicja	0,9	0	0	87946,6	23245	31197
<i>Arms and ammunition</i>						
Artykuły przemysłowe różne meble, prefabrykaty budynków, zabawki, itp.	49354,9	12981	17628	804,6	213	296
<i>Miscellaneous manufactured articles</i>						
Irlandia Ireland						
OGÓŁEM TOTAL	2516232,0	663919	907450	1436029,9	378686	517121
Zwierzęta żywe; produkty pochodzenia zwierzęcego	105680,5	27896	38133	49029,1	12966	17790
<i>Live animals; animal products</i>						
Produkty pochodzenia roślinnego	1725,1	457	628	51872,2	13732	18892
<i>Vegetable products</i>						
Przetwory spożywcze	97461,1	25642	34850	178480,1	47194	64811
<i>Prepared foodstuffs</i>						
Produkty mineralne	2023,8	538	742	174028,0	45793	62251
<i>Mineral products</i>						
Produkty przemysłu chemicznego	794300,6	209302	285361	52476,7	13876	19078
<i>Products of the chemical industry</i>						
Tworzywa sztuczne i kauczuk oraz artykuły z nich	32645,4	8587	11674	51087,4	13475	18392
<i>Plastics and rubber and articles thereof</i>						
Skóry i artykuły z nich	1749,2	457	614	6735,3	1826	2695
<i>Raw hides and skins, articles thereof</i>						
Drewno i artykuły z drewna	4780,7	1253	1688	97256,4	25612	34848
<i>Wood and articles of wood</i>						
Scier drzewny, papier, tektura i artykuły z nich	21846,9	5793	8009	17851,9	4704	6399
<i>Pulp of wood, paper, paperboard and articles thereof</i>						
Materiały i artykuły włókiennicze	34837,7	9188	12558	79072,9	20794	28209
<i>Textiles and textile articles</i>						
Artykuły z kamienia, wyroby ceramiczne, szkło	2990,6	788	1073	45785,7	12060	16434
<i>Articles of stone, ceramic products, glass</i>						
Metale nieślachetne i artykuły z nich	36398,5	9583	13019	127176,8	33505	45665
<i>Base metals and articles thereof</i>						
Maszyny i urządzenia, sprzęt elektryczny i elektrotechniczny	1189694,4	314388	430994	228770,1	60415	82729
<i>Machin. and mechan. applian., elect. engines equipment</i>						
Sprzęt transportowy	20790,7	5467	7411	158529,5	41686	56663
<i>Transport equipment</i>						
Przyrządy i aparatura, optyczne, fotograficzne, pomiarowe, kontrolne, itp.	152955,0	40240	54710	13790,2	3647	4985
<i>Optical, photographic, measuring, checking instruments and thereof</i>						
Artykuły przemysłowe różne meble, prefabrykaty budynków, zabawki, itp.	15253,3	4049	5591	102697,0	27034	36775
<i>Miscellaneous manufactured articles</i>						

TABL. 26. IMPORT I EKSPORT WEDŁUG WAŻNIEJSZYCH KRAJÓW
Z WYMIENIENIEM SEKCJI CN W 2007 R. (cd.)
IMPORTS AND EXPORTS BY MAJOR COUNTRIES AND CN SECTIONS
IN 2007 (cont.)

WAŻNIEJSZE KRAJE MAJOR COUNTRIES SEKCJE CN CN SECTIONS	Import <i>Imports</i>			Eksport <i>Exports</i>		
	w tys. zł <i>in thous. zł</i>	w tys. euro <i>in thous. euro</i>	w tys. dol. USA <i>in thous. USD</i>	w tys. zł <i>in thous. zł</i>	w tys. euro <i>in thous. euro</i>	w tys. dol. USA <i>in thous. USD</i>
Izrael <i>Israel</i>						
OGÓŁEM <i>TOTAL</i>	927795,2	243982	331626	594693,2	156744	213740
Zwierzęta żywe; produkty pochodzenia zwierzęcego	2046,2	535	720	752,5	199	274
<i>Live animals; animal products</i>						
Produkty pochodzenia roślinnego	23311,6	6130	8369	5799,0	1532	2096
<i>Vegetable products</i>						
Przetwory spożywcze	89901,1	23644	32077	97779,3	25773	35187
<i>Prepared foodstuffs</i>						
Produkty mineralne	7370,7	1922	2584	5101,4	1350	1864
<i>Mineral products</i>						
Produkty przemysłu chemicznego	263967,0	69153	93073	49349,0	13033	17813
<i>Products of the chemical industry</i>						
Tworzywa sztuczne i kauczuk oraz artykuły z nich	76552,4	20159	27477	21996,0	5788	7884
<i>Plastics and rubber and articles thereof</i>						
Skóry i artykuły z nich	3005,1	793	1083	210,0	55	75
<i>Raw hides and skins, articles thereof</i>						
Drewno i artykuły z drewna	345,9	91	122	4953,5	1304	1771
<i>Wood and articles of wood</i>						
Ścier drzewny, papier, tektura i artykuły z nich	2852,2	749	1015	67030,0	17696	24216
<i>Pulp of wood, paper, paperboard and articles thereof</i>						
Materiały i artykuły włókiennicze	34708,5	9131	12390	3277,7	860	1167
<i>Textiles and textile articles</i>						
Artykuły z kamienia, wyroby ceramiczne, szkło	2179,3	574	782	7292,3	1915	2580
<i>Articles of stone, ceramic products, glass</i>						
Perły, kamienie szlachetne, metale szlachetne i artykuły z nich	3024,2	799	1094	379,5	100	135
<i>Pearls, precious stones and metals, articles thereof</i>						
Metale nieszlachetne i artykuły z nich	69215,1	18252	24919	121952,8	32188	44019
<i>Base metals and articles thereof</i>						
Maszyny i urządzenia, sprzęt elektryczny i elektrotechniczny	200315,4	52834	72176	117320,8	30868	41955
<i>Machin. and mechan. applian., elect. engines equipment</i>						
Sprzęt transportowy	26771,8	7090	9848	17322,5	4533	6131
<i>Transport equipment</i>						
Przyrządy i aparatura, optyczne, fotograficzne, pomiarowe, kontrolne, itp.	38846,1	10257	14118	9133,1	2407	3272
<i>Optical, photographic, measuring, checking instruments and thereof</i>						
Broń i amunicja	76634,6	20091	27340	13185,4	3495	4795
<i>Arms and ammunition</i>						
Artykuły przemysłowe różne meble, prefabrykaty budynków, zabawki, itp.	5934,4	1565	2148	45143,0	11878	16126
<i>Miscellaneous manufactured articles</i>						
Dziela sztuki, przedmioty kolekcjonerskie i antyki	356,7	93	124	5772,0	1520	2041
<i>Works of art, collectors pieces and antiques</i>						
Japonia <i>Japan</i>						
OGÓŁEM <i>TOTAL</i>	8815930,5	2323738	3171156	819173,8	215853	294565
Zwierzęta żywe; produkty pochodzenia zwierzęcego	445,6	118	161	89754,8	23646	32238
<i>Live animals; animal products</i>						

TABL. 26. IMPORT I EKSPORT WEDŁUG WAŻNIEJSZYCH KRAJÓW
Z WYMIENIENIEM SEKCJI CN W 2007 R. (cd.)
IMPORTS AND EXPORTS BY MAJOR COUNTRIES AND CN SECTIONS
IN 2007 (cont.)

WAŻNIEJSZE KRAJE MAJOR COUNTRIES SEKCJE CN CN SECTIONS	Import Imports			Eksport Exports		
	w tys. zł in thous. zł	w tys. euro in thous. euro	w tys. dol. USA in thous. USD	w tys. zł in thous. zł	w tys. euro in thous. euro	w tys. dol. USA in thous. USD
Japonia (dok.) Japan (cont.)						
Produkty pochodzenia roślinnego	1996,4	524	711	2819,7	745	1017
<i>Vegetable products</i>						
Przetwory spożywcze	2588,5	678	917	13886,8	3663	5009
<i>Prepared foodstuffs</i>						
Produkty mineralne	29813,9	7832	10615	788,6	215	306
<i>Mineral products</i>						
Produkty przemysłu chemicznego	296555,5	78032	106098	104169,0	27413	37283
<i>Products of the chemical industry</i>						
Tworzywa sztuczne i kauczuk oraz artykuły z nich	391608,9	103148	140518	27891,3	7363	10113
<i>Plastics and rubber and articles thereof</i>						
Skóry i artykuły z nich	536,0	140	189	1270,1	338	473
<i>Raw hides and skins, articles thereof</i>						
Drewno i artykuły z drewna	1336,0	347	459	27161,5	7141	9664
<i>Wood and articles of wood</i>						
Scier drzewny, papier, tektura i artykuły z nich	44743,7	11811	16178	1050,1	276	375
<i>Pulp of wood, paper, paperboard and articles thereof</i>						
Materiały i artykuły włókiennicze	65339,1	17211	23458	5882,6	1549	2118
<i>Textiles and textile articles</i>						
Artykuły z kamienia, wyroby ceramiczne, szkło	40186,9	10595	14451	11172,6	2947	4021
<i>Articles of stone, ceramic products, glass</i>						
Metale nieszlachetne i artykuły z nich	373552,4	98778	135646	96897,0	25537	34898
<i>Base metals and articles thereof</i>						
Maszyny i urządzenia, sprzęt elektryczny i elektrotechniczny	4215833,0	1112203	1520265	98715,1	25997	35469
<i>Machin. and mechan. applian., elect. engines equipment</i>						
Sprzęt transportowy	1870980,7	491659	667831	290326,4	76560	104640
<i>Transport equipment</i>						
Przyrządy i aparatura, optyczne, fotograficzne, pomiarowe, kontrolne, itp.	1429153,7	377147	515218	15182	4005	5473
<i>Optical, photographic, measuring, checking instruments and thereof</i>						
Broń i amunicja	3498,1	927	1275	0,0	0	0
<i>Arms and ammunition</i>						
Artykuły przemysłowe różne meble, prefabrykaty budynków, zabawki, itp.	46941,3	12372	16878	30441,3	7994	10839
<i>Miscellaneous manufactured articles</i>						
Kanada Canada						
OGÓŁEM TOTAL	1052485,6	277484	378974	1433027,2	377297	514178
Zwierzęta żywe; produkty pochodzenia zwierzęcego	13985,0	3664	4948	10475,0	2770	3809
<i>Live animals; animal products</i>						
Produkty pochodzenia roślinnego	16561,2	4350	5895	18576,1	4900	6705
<i>Vegetable products</i>						
Przetwory spożywcze	62227,8	16517	22876	107175,5	28234	38580
<i>Prepared foodstuffs</i>						
Produkty mineralne	109982,6	28689	38659	277,7	73	99
<i>Mineral products</i>						
Produkty przemysłu chemicznego	126291,0	33293	45420	39933,4	10530	14308
<i>Products of the chemical industry</i>						
Tworzywa sztuczne i kauczuk oraz artykuły z nich	24045,8	6356	8687	14308,9	3765	5119
<i>Plastics and rubber and articles thereof</i>						

TABL. 26. **IMPORT I EKSPORT WEDŁUG WAŻNIEJSZYCH KRAJÓW
Z WYMIENIENIEM SEKCJI CN W 2007 R. (cd.)**
IMPORTS AND EXPORTS BY MAJOR COUNTRIES AND CN SECTIONS
IN 2007 (cont.)

WAŻNIEJSZE KRAJE MAJOR COUNTRIES SEKCJE CN CN SECTIONS	Import <i>Imports</i>			Eksport <i>Exports</i>		
	w tys. zł <i>in thous. zł</i>	w tys. euro <i>in thous. euro</i>	w tys. dol. USA <i>in thous. USD</i>	w tys. zł <i>in thous. zł</i>	w tys. euro <i>in thous. euro</i>	w tys. dol. USA <i>in thous. USD</i>
Kanada (dok.) <i>Canada (cont.)</i>						
Skóry i artykuły z nich <i>Raw hides and skins, articles thereof</i>	26549,7	6937	9285	2312,8	607	824
Drewno i artykuły z drewna <i>Wood and articles of wood</i>	5940,5	1569	2150	15286,9	4034	5507
Scier drzewny, papier, tektura i artykuły z nich <i>Pulp of wood, paper, paperboard and articles thereof</i>	6010,9	1586	2174	8964,7	2359	3221
Materiały i artykuły włókiennicze <i>Textiles and textile articles</i>	7700,7	2036	2788	16573,9	4374	5965
Obuwie, nakrycia głowy, itp. <i>Footwear, headgear and articles thereof</i>	948,4	255	360	2093,7	548	736
Artykuły z kamienia, wyroby ceramiczne, szkło <i>Articles of stone, ceramic products, glass</i>	4541,8	1200	1647	18688,0	4906	6661
Perły, kamienie szlachetne, metale szlachetne i artykuły z nich <i>Pearls, precious stones and metals, articles thereof</i>	425,7	112	152	5780,3	1521	2071
Metale nieszlachetne i artykuły z nich <i>Base metals and articles thereof</i>	261592,9	69040	94343	74357,3	19545	26597
Maszyny i urządzenia, sprzęt elektryczny i elektrotechniczny <i>Machin. and mechan. applian., elect. engines equipment</i>	222829,2	58720	80112	811526,3	213606	290893
Sprzęt transportowy <i>Transport equipment</i>	120178,9	31869	43898	69383,1	18262	24878
Przyrządy i aparatura, optyczne, fotograficzne, pomiarowe, kontrolne, itp. <i>Optical, photographic, measuring, checking instruments and thereof</i>	30687,8	8144	11320	3864,9	1011	1367
Artykuły przemysłowe różne meble, prefabrykaty budynków, zabawki, itp. <i>Miscellaneous manufactured articles</i>	10521,9	2763	3741	211510,7	55743	76144
Kazachstan <i>Kazakhstan</i>						
OGÓŁEM TOTAL	1141526,0	301028	411760	1314549,3	346208	472625
Zwierzęta żywe; produkty pochodzenia zwierzęcego <i>Live animals; animal products</i>	9724,4	2559	3455	36323,2	9558	13002
Produkty pochodzenia roślinnego <i>Vegetable products</i>	36561,1	9725	13726	4746,6	1239	1672
Przetwory spożywcze <i>Prepared foodstuffs</i>	6507,3	1719	2378	49256,0	13025	17916
Produkty mineralne <i>Mineral products</i>	864732,1	228094	312084	5247,7	1378	1853
Produkty przemysłu chemicznego <i>Products of the chemical industry</i>	79838,0	21023	28625	219876,4	57921	78982
Tworzywa sztuczne i kauczuk oraz artykuły z nich <i>Plastics and rubber and articles thereof</i>	285,0	74	98	87173,2	22983	31401
Drewno i artykuły z drewna <i>Wood and articles of wood</i>	0,0	0	0	67861,3	17899	24471
Scier drzewny, papier, tektura i artykuły z nich <i>Pulp of wood, paper, paperboard and articles thereof</i>	7,1	2	2	80190,2	21271	29373

TABL. 26. IMPORT I EKSPORT WEDŁUG WAŻNIEJSZYCH KRAJÓW
Z WYMIENIENIEM SEKCJI CN W 2007 R. (cd.)
IMPORTS AND EXPORTS BY MAJOR COUNTRIES AND CN SECTIONS
IN 2007 (cont.)

WAŻNIEJSZE KRAJE MAJOR COUNTRIES SEKCJE CN CN SECTIONS	Import <i>Imports</i>			Eksport <i>Exports</i>		
	w tys. zł <i>in thous. zł</i>	w tys. euro <i>in thous. euro</i>	w tys. dol. USA <i>in thous. USD</i>	w tys. zł <i>in thous. zł</i>	w tys. euro <i>in thous. euro</i>	w tys. dol. USA <i>in thous. USD</i>
Kazachstan (dok.) <i>Kazakhstan (cont.)</i>						
Materiały i artykuły włókiennicze	29056,6	7634	10352	11306,7	2972	4055
<i>Textiles and textile articles</i>						
Obuwie, nakrycia głowy, itp.	0,0	0	0	5814,8	1528	2080
<i>Footwear, headgear and articles thereof</i>						
Artykuły z kamienia, wyroby ceramiczne, szkło	0,0	0	0	28973,3	7634	10407
<i>Articles of stone, ceramic products, glass</i>						
Metale nieszlachetne i artykuły z nich	114408,1	30090	40888	176354,3	46457	63449
<i>Base metals and articles thereof</i>						
Maszyny i urządzenia, sprzęt elektryczny i elektrotechniczny	405,0	108	148	258675,7	68183	93284
<i>Machin. and mechan. applian., elect. engines equipment</i>						
Sprzęt transportowy	0,0	0	0	192475,1	50335	68080
<i>Transport equipment</i>						
Przyrządy i aparatura, optyczne, fotograficzne, pomiarowe, kontrolne, itp.	0,0	0	0	5658,4	1495	2046
<i>Optical, photographic, measuring, checking instruments and thereof</i>						
Artykuły przemysłowe różne meble, prefabrykaty budynków, zabawki, itp.	0,0	0	0	82224,3	21697	29684
<i>Miscellaneous manufactured articles</i>						
Liberia <i>Liberia</i>						
OGÓŁEM TOTAL	579501,7	151743	205457	576315,9	151856	207603
Tworzywa sztuczne i kauczuk oraz artykuły z nich	27677,5	7300	10011	2,8	1	1
<i>Plastics and rubber and articles thereof</i>						
Sprzęt transportowy	551787,3	144434	195433	575031,5	151520	207150
<i>Transport equipment</i>						
Litwa <i>Lithuania</i>						
OGÓŁEM TOTAL	2559306,8	673934	916926	6311930,5	1663101	2266874
Zwierzęta żywe; produkty pochodzenia zwierzęcego	151755,3	40032	54675	386859,5	102096	139579
<i>Live animals; animal products</i>						
Produkty pochodzenia roślinnego	86490,0	22758	30986	390267,9	102402	138539
<i>Vegetable products</i>						
Tłuszcze i oleje	11730,3	3073	4151	22932,9	6092	8463
<i>Fats and oils</i>						
Przetwory spożywcze	125164,1	33049	45085	492288,6	129733	176767
<i>Prepared foodstuffs</i>						
Produkty mineralne	621334,1	163210	220567	186086,9	49140	67103
<i>Mineral products</i>						
Produkty przemysłu chemicznego	276391,8	72651	98500	545356,0	143661	195793
<i>Products of the chemical industry</i>						
Tworzywa sztuczne i kauczuk oraz artykuły z nich	374545,4	98638	134336	639239,4	168439	229557
<i>Plastics and rubber and articles thereof</i>						
Skóry i artykuły z nich	18751,2	4913	6612	7295,8	1926	2629
<i>Raw hides and skins, articles thereof</i>						
Drewno i artykuły z drewna	121274,6	32037	43845	209571,2	55205	75257
<i>Wood and articles of wood</i>						

TABL. 26. **IMPORT I EKSPORT WEDŁUG WAŻNIEJSZYCH KRAJÓW
Z WYMIENIENIEM SEKCJI CN W 2007 R. (cd.)**
IMPORTS AND EXPORTS BY MAJOR COUNTRIES AND CN SECTIONS
IN 2007 (cont.)

WAŻNIEJSZE KRAJE MAJOR COUNTRIES SEKCJE CN CN SECTIONS	Import <i>Imports</i>			Eksport <i>Exports</i>		
	w tys. zł <i>in thous. zł</i>	w tys. euro <i>in thous. euro</i>	w tys. dol. USA <i>in thous. USD</i>	w tys. zł <i>in thous. zł</i>	w tys. euro <i>in thous. euro</i>	w tys. dol. USA <i>in thous. USD</i>
Litwa (dok.) Lithuania (cont.)						
Ścier drzewny, papier, tektura i artykuły z nich	65660,2	17320	23641	268618,0	70795	96549
<i>Pulp of wood, paper, paperboard and articles thereof</i>						
Materiały i artykuły włókiennicze	50825,5	13404	18315	256447,7	67455	91706
<i>Textiles and textile articles</i>						
Obuwie, nakrycia głowy, itp.	1022,6	268	360	36785,5	9663	13142
<i>Footwear, headgear and articles thereof</i>						
Artykuły z kamienia, wyroby ceramiczne, szkło	28140,0	7399	10039	321732,6	84827	115691
<i>Articles of stone, ceramic products, glass</i>						
Perły, kamienie szlachetne, metale szlachetne i artykuły z nich	2309,6	607	826	28519,1	7514	10226
<i>Pearls, precious stones and metals, articles thereof</i>						
Metale nieszlachetne i artykuły z nich	131746,8	34653	47092	905987,7	238715	325233
<i>Base metals and articles thereof</i>						
Maszyny i urządzenia, sprzęt elektryczny i elektrotechniczny	293138,4	77441	106165	982146,1	258823	352988
<i>Machin. and mechan. applian., elect. engines equipment</i>						
Sprzęt transportowy	68759,7	18080	24580	328771,9	86687	118420
<i>Transport equipment</i>						
Przyrządy i aparatura, optyczne, fotograficzne, pomiarowe, kontrolne, itp.	8243,6	2166	2940	37411,4	9889	13562
<i>Optical, photographic, measuring, checking instruments and thereof</i>						
Artykuły przemysłowe różne meble, prefabrykaty budynków, zabawki, itp.	121558,5	32112	44040	265325,8	69964	95568
<i>Miscellaneous manufactured articles</i>						
Luksemburg Luxembourg						
OGÓŁEM TOTAL	712413,0	187403	254527	459105,0	121074	165482
Zwierzęta żywe; produkty pochodzenia zwierzęcego	97,0	26	35	5338,8	1409	1919
<i>Live animals; animal products</i>						
Produkty pochodzenia roślinnego	4584,9	1202	1631	5213,3	1389	1923
<i>Vegetable products</i>						
Przetwory spożywcze	9,4	3	4	6437,7	1690	2290
<i>Prepared foodstuffs</i>						
Produkty mineralne	11217,5	2948	3992	314,8	83	114
<i>Mineral products</i>						
Produkty przemysłu chemicznego	23834,7	6311	8719	16641,4	4372	5903
<i>Products of the chemical industry</i>						
Tworzywa sztuczne i kauczuk oraz artykuły z nich	102782,6	27076	36869	85088,6	22412	30548
<i>Plastics and rubber and articles thereof</i>						
Drewno i artykuły z drewna	15336,3	4025	5427	2809,4	738	1000
<i>Wood and articles of wood</i>						
Ścier drzewny, papier, tektura i artykuły z nich	54402,4	14292	19459	1999,3	527	721
<i>Pulp of wood, paper, paperboard and articles thereof</i>						
Materiały i artykuły włókiennicze	74297,8	19506	26461	1210,7	318	429
<i>Textiles and textile articles</i>						
Obuwie, nakrycia głowy, itp.	1330,5	349	467	705,5	183	241
<i>Footwear, headgear and articles thereof</i>						

TABL. 26. IMPORT I EKSPORT WEDŁUG WAŻNIEJSZYCH KRAJÓW
Z WYMIENIENIEM SEKCJI CN W 2007 R. (cd.)
IMPORTS AND EXPORTS BY MAJOR COUNTRIES AND CN SECTIONS
IN 2007 (cont.)

WAŻNIEJSZE KRAJE MAJOR COUNTRIES SEKCJE CN CN SECTIONS	Import <i>Imports</i>			Eksport <i>Exports</i>		
	w tys. zł <i>in thous. zł</i>	w tys. euro <i>in thous. euro</i>	w tys. dol. USA <i>in thous. USD</i>	w tys. zł <i>in thous. zł</i>	w tys. euro <i>in thous. euro</i>	w tys. dol. USA <i>in thous. USD</i>
Luksemburg (dok.) <i>Luxembourg (cont.)</i>						
Artykuły z kamienia, wyroby ceramiczne, szkło <i>Articles of stone, ceramic products, glass</i>	7751,6	2051	2822	922,7	246	340
Metale nieszlachetne i artykuły z nich . . . <i>Base metals and articles thereof</i>	304758,9	80124	108500	223749,2	59066	80966
Maszyny i urządzenia, sprzęt elektryczny i elektrotechniczny . . . <i>Machin. and mechan. applian., elect. engines equipment</i>	69279,6	18216	24740	41443,1	10936	14931
Sprzęt transportowy <i>Transport equipment</i>	12374,1	3258	4435	57801,8	15227	20794
Przyrządy i aparatura, optyczne, fotograficzne, pomiarowe, kontrolne, itp. <i>Optical, photographic, measuring, checking instruments and thereof</i>	7455,7	1966	2676	298,2	79	110
Artykuły przemysłowe, różne meble, prefabrykaty budynków, zabawki, itp. . . . <i>Miscellaneous manufactured articles</i>	21369,6	5652	7749	8973,7	2358	3198
Łotwa <i>Latvia</i>						
OGÓŁEM <i>TOTAL</i>	694805,4	182498	247866	3004792,7	791423	1077658
Zwierzęta żywe; produkty pochodzenia zwierzęcego <i>Live animals; animal products</i>	19155,6	5079	7023	149116,8	39265	53437
Produkty pochodzenia roślinnego <i>Vegetable products</i>	5238,9	1388	1913	88620,6	23322	31697
Tłuszcze i oleje <i>Fats and oils</i>	684,2	179	239	7943,2	2105	2902
Przetwory spożywcze <i>Prepared foodstuffs</i>	21780,6	5775	7971	247793,5	65344	89157
Produkty mineralne <i>Mineral products</i>	28873,3	7599	10321	31709,0	8323	11222
Produkty przemysłu chemicznego <i>Products of the chemical industry</i>	14275,8	3771	5167	324107,7	85355	116218
Tworzywa sztuczne i kauczuk oraz artykuły z nich <i>Plastics and rubber and articles thereof</i>	8245,7	2174	2977	260564,6	68643	93458
Skóry i artykuły z nich <i>Raw hides and skins, articles thereof</i>	65,8	17	24	2773,5	730	989
Drewno i artykuły z drewna <i>Wood and articles of wood</i>	126779,2	33428	45606	86247,3	22711	30908
Ścier drzewny, papier, tektura i artykuły z nich <i>Pulp of wood, paper, paperboard and articles thereof</i>	17342,6	4551	6150	119806,5	31598	43131
Materiały i artykuły włókiennicze <i>Textiles and textile articles</i>	20191,6	5310	7215	117242,4	30835	41908
Obuwie, nakrycia głowy, itp. <i>Footwear, headgear and articles thereof</i>	619,6	164	228	21187,6	5571	7581
Artykuły z kamienia, wyroby ceramiczne, szkło <i>Articles of stone, ceramic products, glass</i>	17098,9	4491	6082	138116,8	36309	49192
Perły, kamienie szlachetne, metale szlachetne i artykuły z nich <i>Pearls, precious stones and metals, articles thereof</i>	390,3	101	134	9151,4	2407	3272
Metale nieszlachetne i artykuły z nich . . <i>Base metals and articles thereof</i>	342979,3	89811	121522	352855,8	92791	126031

TABL. 26. **IMPORT I EKSPORT WEDŁUG WAŻNIEJSZYCH KRAJÓW
Z WYMIENIENIEM SEKCJI CN W 2007 R. (cd.)**
IMPORTS AND EXPORTS BY MAJOR COUNTRIES AND CN SECTIONS
IN 2007 (cont.)

WAŻNIEJSZE KRAJE MAJOR COUNTRIES SEKCJE CN CN SECTIONS	Import <i>Imports</i>			Eksport <i>Exports</i>		
	w tys. zł <i>in thous. zł</i>	w tys. euro <i>in thous. euro</i>	w tys. dol. USA <i>in thous. USD</i>	w tys. zł <i>in thous. zł</i>	w tys. euro <i>in thous. euro</i>	w tys. dol. USA <i>in thous. USD</i>
Łotwa (dok.) <i>Latvia (cont.)</i>						
Maszyny i urządzenia, sprzęt elektryczny i elektrotechniczny <i>Machin. and mechan. applian., elect. engines equipment</i>	29366,1	7763	10614	532159,4	140357	191723
Sprzęt transportowy <i>Transport equipment</i>	26341,0	6842	9148	292723,6	77057	104726
Przyrządy i aparatura, optyczne, fotograficzne, pomiarowe, kontrolne, itp. <i>Optical, photographic, measuring, checking instruments and thereof</i>	309,0	81	111	11354,9	2986	4058
Artykuły przemysłowe różne meble, prefabrykaty budynków, zabawki, itp. <i>Miscellaneous manufactured articles</i>	15067,4	3972	5419	211251,0	55696	76023
Malezja <i>Malaysia</i>						
OGÓŁEM <i>TOTAL</i>	1601806,6	422350	576014	353990,9	93077	125545
Zwierzęta żywe; produkty pochodzenia zwierzęcego <i>Live animals; animal products</i>	3244,7	844	1118	38434,8	10086	13620
Produkty pochodzenia roślinnego <i>Vegetable products</i>	702,6	186	255	1480,3	390	539
Tłuszcze i oleje <i>Fats and oils</i>	67133,0	17813	24557	0,0	0	0
Przetwory spożywcze <i>Prepared foodstuffs</i>	5795,5	1527	2092	2438,7	644	885
Produkty przemysłu chemicznego <i>Products of the chemical industry</i>	28409,8	7483	10190	11117,6	2918	3950
Tworzywa sztuczne i kauczuk oraz artykuły z nich <i>Plastics and rubber and articles thereof</i>	130987,6	34561	47303	7803,5	2048	2792
Drewno i artykuły z drewna <i>Wood and articles of wood</i>	29687,8	7836	10717	3955,8	1032	1375
Ścier drzewny, papier, tektura i artykuły z nich <i>Pulp of wood, paper, paperboard and articles thereof</i>	3209,4	848	1157	16044,5	4260	5883
Materiały i artykuły włókiennicze <i>Textiles and textile articles</i>	48997,8	12896	17572	2988,7	784	1054
Obuwie, nakrycia głowy, itp. <i>Footwear, headgear and articles thereof</i>	2262,2	591	790	13,4	4	5
Artykuły z kamienia, wyroby ceramiczne, szkło <i>Articles of stone, ceramic products, glass</i>	1730,7	454	616	3180,8	835	1134
Metale nieżelazne i artykuły z nich <i>Base metals and articles thereof</i>	11049,4	2918	4001	38316,6	10056	13581
Maszyny i urządzenia, sprzęt elektryczny i elektrotechniczny <i>Machin. and mechan. applian., elect. engines equipment</i>	1175666,2	309869	422124	39039,4	10335	14222
Sprzęt transportowy <i>Transport equipment</i>	22279,3	5852	7913	99911,6	26408	35458
Przyrządy i aparatura, optyczne, fotograficzne, pomiarowe, kontrolne, itp. <i>Optical, photographic, measuring, checking instruments and thereof</i>	16854,0	4454	6104	1471,9	386	523
Artykuły przemysłowe różne meble, prefabrykaty budynków, zabawki, itp. <i>Miscellaneous manufactured articles</i>	53614,7	14171	19443	84818,4	22103	29468

TABL. 26. IMPORT I EKSPORT WEDŁUG WAŻNIEJSZYCH KRAJÓW
Z WYMIENIENIEM SEKCJI CN W 2007 R. (cd.)
IMPORTS AND EXPORTS BY MAJOR COUNTRIES AND CN SECTIONS
IN 2007 (cont.)

WAŻNIEJSZE KRAJE MAJOR COUNTRIES SEKCJE CN CN SECTIONS	Import Imports			Eksport Exports		
	w tys. zł in thous. zł	w tys. euro in thous. euro	w tys. dol. USA in thous. USD	w tys. zł in thous. zł	w tys. euro in thous. euro	w tys. dol. USA in thous. USD
Meksyk Mexico						
OGÓŁEM TOTAL	784183,9	206192	280311	409485,7	108252	148728
Zwierzęta żywe; produkty pochodzenia zwierzęcego	0,0	0	0	10673,3	2761	3691
Live animals; animal products						
Produkty pochodzenia roślinnego	8310,4	2188	2976	48124,0	12735	17429
Vegetable products						
Przetwory spożywcze	15524,0	4080	5549	23311,5	6154	8405
Prepared foodstuffs						
Produkty mineralne	7349,3	1937	2638	0,1	0	0
Mineral products						
Produkty przemysłu chemicznego	12182,1	3206	4364	19271,4	5049	6832
Products of the chemical industry						
Tworzywa sztuczne i kauczuk oraz artykuły z nich	24463,4	6498	8989	15493,9	4082	5570
Plastics and rubber and articles thereof						
Skóry i artykuły z nich	12433,9	3288	4470	193,6	51	69
Raw hides and skins, articles thereof						
Drewno i artykuły z drewna	7,4	2	3	1814,4	477	647
Wood and articles of wood						
Scier drzewny, papier, tektura i artykuły z nich	2260,3	599	820	10107,2	2686	3723
Pulp of wood, paper, paperboard and articles thereof						
Materiały i artykuły włókiennicze	2621,6	689	936	4664,7	1231	1687
Textiles and textile articles						
Artykuły z kamienia, wyroby ceramiczne, szkło	14705,6	3881	5306	11736,9	3094	4231
Articles of stone, ceramic products, glass						
Metale nieszlachetne i artykuły z nich	155774,3	40429	53663	27956,8	7393	10136
Base metals and articles thereof						
Maszyny i urządzenia, sprzęt elektryczny i elektrotechniczny	291890,6	76997	105364	135974,6	35988	49612
Machin. and mechan. applian., elect. engines equipment						
Sprzęt transportowy	164520,5	43418	59445	71733,3	19006	26246
Transport equipment						
Przyrządy i aparatura, optyczne, fotograficzne, pomiarowe, kontrolne, itp.	69946,9	18404	25005	8008,8	2134	2974
Optical, photographic, measuring, checking instruments and thereof						
Artykuły przemysłowe różne meble, prefabrykaty budynków, zabawki, itp.	1967,9	518	703	19052,0	5051	6991
Miscellaneous manufactured articles						

Niderlandy Netherlands

OGÓŁEM TOTAL	15600486,0	4110921	5602436	14800915,0	3896838	5302071
Zwierzęta żywe; produkty pochodzenia zwierzęcego	461606,2	121742	166184	887372,9	233590	317558
Live animals; animal products						
Produkty pochodzenia roślinnego	1055377,8	277279	376213	686303,0	180956	246420
Vegetable products						
Tłuszcze i oleje	262592,9	69328	94964	3892,5	1035	1430
Fats and oils						
Przetwory spożywcze	1031906,9	272632	373795	656228,7	172979	235692
Prepared foodstuffs						
Produkty mineralne	410369,6	108838	149604	633255,2	165299	221525
Mineral products						

TABL. 26. IMPORT I EKSPORT WEDŁUG WAŻNIEJSZYCH KRAJÓW
Z WYMIENIENIEM SEKCJI CN W 2007 R. (cd.)
IMPORTS AND EXPORTS BY MAJOR COUNTRIES AND CN SECTIONS
IN 2007 (cont.)

WAŻNIEJSZE KRAJE MAJOR COUNTRIES SEKCJE CN CN SECTIONS	Import <i>Imports</i>			Eksport <i>Exports</i>		
	w tys. zł <i>in thous. zł</i>	w tys. euro <i>in thous. euro</i>	w tys. dol. USA <i>in thous. USD</i>	w tys. zł <i>in thous. zł</i>	w tys. euro <i>in thous. euro</i>	w tys. dol. USA <i>in thous. USD</i>
Niderlandy (dok.) <i>Netherlands (cont.)</i>						
Produkty przemysłu chemicznego	2375143,0	625224	850632	591205,1	155768	212102
<i>Products of the chemical industry</i>						
Tworzywa sztuczne i kauczuk oraz artykuły z nich	1464712,2	385804	525239	777787,9	204835	278822
<i>Plastics and rubber and articles thereof</i>						
Skóry i artykuły z nich	170964,3	45432	62718	40192,1	10702	14914
<i>Raw hides and skins, articles thereof</i>						
Drewno i artykuły z drewna	30030,3	7897	10718	328223,5	86426	117638
<i>Wood and articles of wood</i>						
Ścier drzewny, papier, tektura i artykuły z nich	430736,8	113478	154657	265921,2	70111	95633
<i>Pulp of wood, paper, paperboard and articles thereof</i>						
Materiały i artykuły włókiennicze	697768,1	183918	250812	593064,6	156007	211775
<i>Textiles and textile articles</i>						
Obuwie, nakrycia głowy, itp.	16122,6	4241	5772	44318,1	11658	15813
<i>Footwear, headgear and articles thereof</i>						
Artykuły z kamienia, wyroby ceramiczne, szkło	95176,0	25152	34442	257565,1	67771	92037
<i>Articles of stone, ceramic products, glass</i>						
Perły, kamienie szlachetne, metale szlachetne i artykuły z nich	12190,3	3207	4339	9276,3	2448	3332
<i>Pearls, precious stones and metals, articles thereof</i>						
Metale nieszlachetne i artykuły z nich	1304657,5	343603	467475	1270833,3	334541	454694
<i>Base metals and articles thereof</i>						
Maszyny i urządzenia, sprzęt elektryczny i elektrotechniczny	3162626,6	834909	1142278	4519804,4	1190597	1621494
<i>Machin. and mechan. applian., elect. engines equipment</i>						
Sprzęt transportowy	2190293,6	575259	778138	2192879,8	577680	788032
<i>Transport equipment</i>						
Przyrządy i aparatura, optyczne, fotograficzne, pomiarowe, kontrolne, itp.	259602,3	68556	93914	71722,4	18903	25771
<i>Optical, photographic, measuring, checking instruments and thereof</i>						
Artykuły przemysłowe różne meble, prefabrykaty budynków, zabawki, itp.	166640,3	43904	59846	970589,7	255405	347218
<i>Miscellaneous manufactured articles</i>						
Niemcy <i>Germany</i>						
OGÓŁEM TOTAL	1098739188	28947846	39434621	1001199999	26370121	35901248
Zwierzęta żywe; produkty pochodzenia zwierzęcego	1319756,8	348357	476664	3992391,0	1052677	1436974
<i>Live animals; animal products</i>						
Produkty pochodzenia roślinnego	1326691,3	347429	467947	2141555,6	565524	772864
<i>Vegetable products</i>						
Tłuszcze i oleje	383871,5	101210	138063	609416,4	160534	218780
<i>Fats and oils</i>						
Przetwory spożywcze	2671933,6	705081	963839	2964576,2	781080	1064381
<i>Prepared foodstuffs</i>						
Produkty mineralne	4940451,1	1303450	1780589	3468237,8	914423	1248344
<i>Mineral products</i>						
Produkty przemysłu chemicznego	9723090,8	2561609	3489265	3418113,2	901192	1229248
<i>Products of the chemical industry</i>						
Tworzywa sztuczne i kauczuk oraz artykuły z nich	11477404,9	3022736	4113710	6605140,9	1738851	2364659
<i>Plastics and rubber and articles thereof</i>						

TABL. 26. IMPORT I EKSPORT WEDŁUG WAŻNIEJSZYCH KRAJÓW
Z WYMIENIENIEM SEKCJI CN W 2007 R. (cd.)
IMPORTS AND EXPORTS BY MAJOR COUNTRIES AND CN SECTIONS
IN 2007 (cont.)

WAŻNIEJSZE KRAJE MAJOR COUNTRIES SEKCJE CN CN SECTIONS	Import Imports			Eksport Exports		
	w tys. zł in thous. zł	w tys. euro in thous. euro	w tys. dol. USA in thous. USD	w tys. zł in thous. zł	w tys. euro in thous. euro	w tys. dol. USA in thous. USD
Niemcy (dok.) Germany (cont.)						
Skóry i artykuły z nich	374816,2	98592	133907	642455,6	168933	229228
<i>Raw hides and skins, articles thereof</i>						
Drewno i artykuły z drewna	1437186,9	378860	516495	2832978,8	744947	1010894
<i>Wood and articles of wood</i>						
Scier drzewny, papier, tektura i artykuły z nich	4514415,7	1189903	1622015	2908225,5	766096	1043192
<i>Pulp of wood, paper, paperboard and articles thereof</i>						
Materiały i artykuły włókiennicze	3220558,0	847833	1153050	4300792,8	1131841	1537873
<i>Textiles and textile articles</i>						
Obuwie, nakrycia głowy, itp.	99218,4	26088	35433	302783,7	79649	108169
<i>Footwear, headgear and articles thereof</i>						
Artykuły z kamienia, wyroby ceramiczne, szkło	2046865,4	538992	733212	1840037,4	484368	658359
<i>Articles of stone, ceramic products, glass</i>						
Perły, kamienie szlachetne, metale szlachetne i artykuły z nich	146270,2	38531	52402	258955,6	68390	93211
<i>Pearls, precious stones and metals, articles thereof</i>						
Metale nieszlachetne i artykuły z nich	17669135,3	4652439	6327689	16675559,3	4387543	5960192
<i>Base metals and articles thereof</i>						
Maszyny i urządzenia, sprzęt elektryczny i elektrotechniczny	27633563,4	7282745	9928021	24310563,5	6406404	8731910
<i>Machin. and mechan. applian., elect. engines equipment</i>						
Sprzęt transportowy	16170024,5	4258932	5798537	13458154,2	3545642	4829662
<i>Transport equipment</i>						
Przyrządy i aparatura, optyczne, fotograficzne, pomiarowe, kontrolne, itp.	2180473,7	576255	791522	1002354,8	264132	359914
<i>Optical, photographic, measuring, checking instruments and thereof</i>						
Broń i amunicja	42324,7	11289	15792	1929,7	524	775
<i>Arms and ammunition</i>						
Artykuły przemysłowe różne meble, prefabrykaty budynków, zabawki, itp.	1588124,6	418486	570441	8351057,4	2198246	2990221
<i>Miscellaneous manufactured articles</i>						
Dzieła sztuki, przedmioty kolekcjonerskie i antyki	907741,9	239028	326028	34720,7	9124	12398
<i>Works of art, collectors pieces and antiques</i>						
Norwegia Norway						
OGÓŁEM TOTAL	4955211,4	1304783	1773874	6939423,4	1828585	2493362
Zwierzęta żywe; produkty pochodzenia zwierzęcego	931098,5	245762	336553	5547,6	1452	1987
<i>Live animals; animal products</i>						
Produkty pochodzenia roślinnego	765,8	200	269	76973,7	20260	27583
<i>Vegetable products</i>						
Tłuszcze i oleje	2754,3	724	990	155,3	42	58
<i>Fats and oils</i>						
Przetwory spożywcze	10042,4	2650	3625	91381,9	24121	33029
<i>Prepared foodstuffs</i>						
Produkty mineralne	1294559,4	340753	461841	378811,6	99900	136974
<i>Mineral products</i>						
Produkty przemysłu chemicznego	233636,0	61540	84023	98060,6	25859	35318
<i>Products of the chemical industry</i>						
Tworzywa sztuczne i kauczuk oraz artykuły z nich	102377,7	26876	36392	115970,2	30582	41750
<i>Plastics and rubber and articles thereof</i>						

TABL. 26. **IMPORT I EKSPORT WEDŁUG WAŻNIEJSZYCH KRAJÓW
Z WYMIENIENIEM SEKCJI CN W 2007 R. (cd.)**
IMPORTS AND EXPORTS BY MAJOR COUNTRIES AND CN SECTIONS
IN 2007 (cont.)

WAŻNIEJSZE KRAJE MAJOR COUNTRIES SEKCJE CN CN SECTIONS	Import <i>Imports</i>			Eksport <i>Exports</i>		
	w tys. zł <i>in thous. zł</i>	w tys. euro <i>in thous. euro</i>	w tys. dol. USA <i>in thous. USD</i>	w tys. zł <i>in thous. zł</i>	w tys. euro <i>in thous. euro</i>	w tys. dol. USA <i>in thous. USD</i>
Norwegia (dok.) Norway (cont.)						
Skóry i artykuły z nich	840,4	224	309	6772,1	1784	2450
<i>Raw hides and skins, articles thereof</i>						
Drewno i artykuły z drewna	12061,0	3176	4321	222783,1	58622	79847
<i>Wood and articles of wood</i>						
Ścier drzewny, papier, tektura i artykuły z nich	107217,3	28312	38690	73431,5	19355	26409
<i>Pulp of wood, paper, paperboard and articles thereof</i>						
Materiały i artykuły włókiennicze	54545,7	14348	19495	129712,8	34135	46483
<i>Textiles and textile articles</i>						
Obuwie, nakrycia głowy, itp.	94,5	25	35	6434,9	1687	2289
<i>Footwear, headgear and articles thereof</i>						
Artykuły z kamienia, wyroby ceramiczne, szkło	4809,2	1260	1703	97821,8	25783	35193
<i>Articles of stone, ceramic products, glass</i>						
Metale nieszlachetne i artykuły z nich	760689,0	200212	272072	891653,9	235027	320714
<i>Base metals and articles thereof</i>						
Maszyny i urządzenia, sprzęt elektryczny i elektrotechniczny	399376,5	105141	143045	765869,3	202058	276441
<i>Machin. and mechan. applian., elect. engines equipment</i>						
Sprzęt transportowy	916582,4	240630	324339	3667445,0	966040	1315001
<i>Transport equipment</i>						
Przyrządy i aparatura, optyczne, fotograficzne, pomiarowe, kontrolne, itp.	24427,2	6458	8883	14786,7	3895	5314
<i>Optical, photographic, measuring, checking instruments and thereof</i>						
Broń i amunicja	83399,9	22298	31582	5342,8	1415	1971
<i>Arms and ammunition</i>						
Artykuły przemysłowe różne meble, prefabrykaty budynków, zabawki, itp.	15931,5	4193	5705	288149,7	75953	103708
<i>Miscellaneous manufactured articles</i>						
Panama Panama						
OGÓŁEM TOTAL	161983,5	42674	58308	201502,7	52558	70307
Produkty pochodzenia roślinnego	111647,7	29462	40254	0,0	0	0
<i>Vegetable products</i>						
Produkty przemysłu chemicznego	506,5	132	177	9985,0	2630	3579
<i>Products of the chemical industry</i>						
Tworzywa sztuczne i kauczuk oraz artykuły z nich	15,5	4	6	1851,9	490	671
<i>Plastics and rubber and articles thereof</i>						
Ścier drzewny, papier, tektura i artykuły z nich	0,0	0	0	1753,2	462	633
<i>Pulp of wood, paper, paperboard and articles thereof</i>						
Materiały i artykuły włókiennicze	172,8	45	61	2683,5	712	1005
<i>Textiles and textile articles</i>						
Metale nieszlachetne i artykuły z nich	80,4	21	30	3040,6	789	1041
<i>Base metals and articles thereof</i>						
Maszyny i urządzenia, sprzęt elektryczny i elektrotechniczny	1246,4	321	424	13923,7	3669	4986
<i>Machin. and mechan. applian., elect. engines equipment</i>						
Sprzęt transportowy	48120,1	12637	17287	163251,1	42482	56574
<i>Transport equipment</i>						

TABL. 26. IMPORT I EKSPORT WEDŁUG WAŻNIEJSZYCH KRAJÓW
Z WYMNIENIEM SEKCJI CN W 2007 R. (cd.)
IMPORTS AND EXPORTS BY MAJOR COUNTRIES AND CN SECTIONS
IN 2007 (cont.)

WAŻNIEJSZE KRAJE MAJOR COUNTRIES SEKCJE CN CN SECTIONS	Import <i>Imports</i>			Eksport <i>Exports</i>		
	w tys. zł <i>in thous. zł</i>	w tys. euro <i>in thous. euro</i>	w tys. dol. USA <i>in thous. USD</i>	w tys. zł <i>in thous. zł</i>	w tys. euro <i>in thous. euro</i>	w tys. dol. USA <i>in thous. USD</i>
Panama (dok.) <i>Panama (cont.)</i>						
Przyrządy i aparatura, optyczne, foto- graficzne, pomiarowe, kontrolne, itp. <i>Optical, photographic, measuring, checking instruments and thereof</i>	159,2	41	56	2193,0	580	797
Portugalia <i>Portugal</i>						
OGÓŁEM TOTAL	1111888,8	292835	398980	1286414,6	338917	461297
Zwierzęta żywe; produkty pochodzenia zwierzęcego <i>Live animals; animal products</i>	5158,0	1375	1917	28137,6	7440	10199
Produkty pochodzenia roślinnego <i>Vegetable products</i>	21230,5	5591	7635	6969,5	1837	2497
Przetwory spożywcze <i>Prepared foodstuffs</i>	37040,0	9782	13407	32826,2	8641	11771
Produkty mineralne <i>Mineral products</i>	2955,9	780	1064	2543,2	672	916
Produkty przemysłu chemicznego <i>Products of the chemical industry</i>	67909,5	17865	24303	109830,0	28966	39524
Tworzywa sztuczne i kauczuk oraz artykuły z nich <i>Plastics and rubber and articles thereof</i>	96096,0	25288	34339	31774,4	8376	11402
Skóry i artykuły z nich <i>Raw hides and skins, articles thereof</i>	10012,5	2641	3599	755,5	199	269
Drewno i artykuły z drewna <i>Wood and articles of wood</i>	58145,2	15294	20823	7110,8	1876	2568
Scier drzewny, papier, tektura i artykuły z nich <i>Pulp of wood, paper, paperboard and articles thereof</i>	73785,5	19574	27166	6553,5	1720	2321
Materiały i artykuły włókiennicze <i>Textiles and textile articles</i>	158892,1	41914	57209	27467,2	7251	9914
Obuwie, nakrycia głowy, itp. <i>Footwear, headgear and articles thereof</i>	26927,0	7079	9631	359,8	95	129
Artykuły z kamienia, wyroby ceramiczne, szkło <i>Articles of stone, ceramic products, glass</i>	21027,3	5530	7515	10972,6	2877	3887
Metale nieszlachetne i artykuły z nich . . . <i>Base metals and articles thereof</i>	50956,8	13408	18212	74946,9	19913	27618
Maszyny i urządzenia, sprzęt elektryczny i elektrotechniczny <i>Machin. and mechan. applian., elect. engines equipment</i>	349101,3	91865	124930	730484,5	192302	261165
Sprzęt transportowy <i>Transport equipment</i>	115658,8	30378	41132	137691,0	36229	49228
Przyrządy i aparatura, optyczne, foto- graficzne, pomiarowe, kontrolne, itp. <i>Optical, photographic, measuring, checking instruments and thereof</i>	3905,0	1020	1366	2883,8	761	1041
Artykuły przemysłowe różne meble, pre- fabrykaty budynków, zabawki, itp. <i>Miscellaneous manufactured articles</i>	12973,0	3423	4690	74580,3	19623	26659
Republika Czeska <i>Czech Republic</i>						
OGÓŁEM TOTAL	15813028,8	4165371	5673750	21421325,8	5641860	7683774
Zwierzęta żywe; produkty pochodzenia zwierzęcego <i>Live animals; animal products</i>	236187,2	62382	85425	768669,1	202665	276621

TABL. 26. IMPORT I EKSPORT WEDŁUG WAŻNIEJSZYCH KRAJÓW
Z WYMIENIENIEM SEKCJI CN W 2007 R. (cd.)
IMPORTS AND EXPORTS BY MAJOR COUNTRIES AND CN SECTIONS
IN 2007 (cont.)

WAŻNIEJSZE KRAJE MAJOR COUNTRIES SEKCJE CN CN SECTIONS	Import <i>Imports</i>			Eksport <i>Exports</i>		
	w tys. zł <i>in thous. zł</i>	w tys. euro <i>in thous. euro</i>	w tys. dol. USA <i>in thous. USD</i>	w tys. zł <i>in thous. zł</i>	w tys. euro <i>in thous. euro</i>	w tys. dol. USA <i>in thous. USD</i>
Republika Czeska (dok.) Czech Republic (cont.)						
Produkty pochodzenia roślinnego	516969,0	135640	183525	385700,1	101596	138333
<i>Vegetable products</i>						
Tłuszcze i oleje	15473,4	4106	5691	72236,4	19119	26281
<i>Fats and oils</i>						
Przetwory spożywcze	572719,1	151118	206556	1238797,2	326370	444753
<i>Prepared foodstuffs</i>						
Produkty mineralne	1154154,5	304544	416367	2899506,0	762532	1037370
<i>Mineral products</i>						
Produkty przemysłu chemicznego	1242054,6	327229	445753	1444016,8	380420	518315
<i>Products of the chemical industry</i>						
Tworzywa sztuczne i kauczuk oraz artykuły z nich	1499731,5	394321	535128	1473442,8	388111	528559
<i>Plastics and rubber and articles thereof</i>						
Skóry i artykuły z nich	31970,0	8427	11501	30441,7	8015	10913
<i>Raw hides and skins, articles thereof</i>						
Drewno i artykuły z drewna	165557,4	43594	59349	234781,8	61868	84329
<i>Wood and articles of wood</i>						
Scier drzewny, papier, tektura i artykuły z nich	576403,9	151960	207312	619258,7	163178	222457
<i>Pulp of wood, paper, paperboard and articles thereof</i>						
Materiały i artykuły włókiennicze	388567,0	102347	139383	602882,3	158899	216795
<i>Textiles and textile articles</i>						
Obuwie, nakrycia głowy, itp.	18600,1	4908	6713	76737,3	20156	27349
<i>Footwear, headgear and articles thereof</i>						
Artykuły z kamienia, wyroby ceramiczne, szkło	665829,1	175255	238327	475396,0	125212	170426
<i>Articles of stone, ceramic products, glass</i>						
Perły, kamienie szlachetne, metale szlachetne i artykuły z nich	7493,1	1977	2702	17503,8	4648	6462
<i>Pearls, precious stones and metals, articles thereof</i>						
Metale nieszlachetne i artykuły z nich	3024712,2	796362	1083805	4272710,1	1125024	1530893
<i>Base metals and articles thereof</i>						
Maszyny i urządzenia, sprzęt elektryczny i elektrotechniczny	2588868,4	682385	930619	3468078,9	913488	1243429
<i>Machin. and mechan. applian., elect. engines equipment</i>						
Sprzęt transportowy	2530551,2	666637	907807	1963893,9	517342	704721
<i>Transport equipment</i>						
Przyrządy i aparatura, optyczne, fotograficzne, pomiarowe, kontrolne, itp.	88422,5	23379	32124	61743,0	16270	22196
<i>Optical, photographic, measuring, checking instruments and thereof</i>						
Broń i amunicja	14416,3	3817	5254	9,7	3	4
<i>Arms and ammunition</i>						
Artykuły przemysłowe różne meble, prefabrykaty budynków, zabawki, itp.	474002,4	124893	170287	1315472,4	346930	473551
<i>Miscellaneous manufactured articles</i>						
Republika Korei South Korea						
OGÓŁEM TOTAL	10682587,7	2817990	3856107	796060,2	209793	286504
Zwierzęta żywe; produkty pochodzenia zwierzęcego	1663,8	433	577	95071,1	24955	33721
<i>Live animals; animal products</i>						
Produkty pochodzenia roślinnego	301,3	79	106	2056,6	536	720
<i>Vegetable products</i>						
Przetwory spożywcze	2997,4	791	1079	4278,0	1129	1543
<i>Prepared foodstuffs</i>						

TABL. 26. **IMPORT I EKSPORT WEDŁUG WAŻNIEJSZYCH KRAJÓW
Z WYMIENIENIEM SEKCJI CN W 2007 R. (cd.)**
IMPORTS AND EXPORTS BY MAJOR COUNTRIES AND CN SECTIONS
IN 2007 (cont.)

WAŻNIEJSZE KRAJE MAJOR COUNTRIES SEKCJE CN CN SECTIONS	Import <i>Imports</i>			Eksport <i>Exports</i>		
	w tys. zł <i>in thous. zł</i>	w tys. euro <i>in thous. euro</i>	w tys. dol. USA <i>in thous. USD</i>	w tys. zł <i>in thous. zł</i>	w tys. euro <i>in thous. euro</i>	w tys. dol. USA <i>in thous. USD</i>
Republika Korei (dok.) <i>South Korea (cont.)</i>						
Produkty mineralne	1473,3	387	526	13,2	3	5
<i>Mineral products</i>						
Produkty przemysłu chemicznego	52989,1	13965	19044	14779,3	3901	5347
<i>Products of the chemical industry</i>						
Tworzywa sztuczne i kauczuk oraz artykuły z nich	374737,9	98726	134646	28070,2	7389	10080
<i>Plastics and rubber and articles thereof</i>						
Skóry i artykuły z nich	2347,2	619	843	759,3	205	285
<i>Raw hides and skins, articles thereof</i>						
Drewno i artykuły z drewna	2997,9	787	1070	2582,0	674	906
<i>Wood and articles of wood</i>						
Ścier drzewny, papier, tektura i artykuły z nich	29318,4	7763	10684	702,3	185	252
<i>Pulp of wood, paper, paperboard and articles thereof</i>						
Materiały i artykuły włókiennicze	224947,1	59215	80621	9634,7	2507	3334
<i>Textiles and textile articles</i>						
Obuwie, nakrycia głowy, itp.	2506,4	657	887	155,2	42	59
<i>Footwear, headgear and articles thereof</i>						
Artykuły z kamienia, wyroby ceramiczne, szkło	20417,3	5391	7387	70997,8	18655	25360
<i>Articles of stone, ceramic products, glass</i>						
Perły, kamienie szlachetne, metale szlachetne i artykuły z nich	3563,4	944	1301	116,9	31	43
<i>Pearls, precious stones and metals, articles thereof</i>						
Metale nieszlachetne i artykuły z nich . .	593947,8	156765	214736	74000,0	19441	26469
<i>Base metals and articles thereof</i>						
Maszyny i urządzenia, sprzęt elektryczny i elektrotechniczny	6509550,4	1714527	2339127	297622,5	78596	107792
<i>Machin. and mechan. applian., elect. engines equipment</i>						
Sprzęt transportowy	845510,6	222846	304397	175235,7	46246	63320
<i>Transport equipment</i>						
Przyrządy i aparatura, optyczne, fotograficzne, pomiarowe, kontrolne, itp.	1982985,9	526088	728099	17059,7	4525	6211
<i>Optical, photographic, measuring, checking</i>						
Artykuły przemysłowe różne meble, prefabrykaty budynków, zabawki, itp.	30130,4	7953	10906	2566,3	677	929
<i>Miscellaneous manufactured articles</i>						
Rosja <i>Russian Federation</i>						
OGÓŁEM TOTAL	39797699,5	10499113	14352843	17849590,4	4706799	6432276
Zwierzęta żywe; produkty pochodzenia zwierzęcego	153802,4	40613	55511	236566,3	62210	84614
<i>Live animals; animal products</i>						
Produkty pochodzenia roślinnego	13906,7	3666	4993	360309,9	94667	128589
<i>Vegetable products</i>						
Tłuszcze i oleje	10003,4	2721	3908	1185,4	309	415
<i>Fats and oils</i>						
Przetwory spożywcze	15867,6	4174	5671	1126977,5	297210	405969
<i>Prepared foodstuffs</i>						
Produkty mineralne	29730634,3	7850423	10746126	105031,4	27847	38501
<i>Mineral products</i>						
Produkty przemysłu chemicznego	1052209,8	276708	376337	2089741,8	550980	753342
<i>Products of the chemical industry</i>						

TABL. 26. IMPORT I EKSPORT WEDŁUG WAŻNIEJSZYCH KRAJÓW
Z WYMIENIENIEM SEKCJI CN W 2007 R. (cd.)
IMPORTS AND EXPORTS BY MAJOR COUNTRIES AND CN SECTIONS
IN 2007 (cont.)

WAŻNIEJSZE KRAJE MAJOR COUNTRIES SEKCJE CN CN SECTIONS	Import <i>Imports</i>			Eksport <i>Exports</i>		
	w tys. zł <i>in thous. zł</i>	w tys. euro <i>in thous. euro</i>	w tys. dol. USA <i>in thous. USD</i>	w tys. zł <i>in thous. zł</i>	w tys. euro <i>in thous. euro</i>	w tys. dol. USA <i>in thous. USD</i>
Rosja (dok.) Russian Federation (cont.)						
Tworzywa sztuczne i kauczuk oraz artykuły z nich	269315,1	70878	96470	1603978,0	422675	576574
<i>Plastics and rubber and articles thereof</i>						
Skóry i artykuły z nich	10907,5	2858	3848	32241,7	8492	11572
<i>Raw hides and skins, articles thereof</i>						
Drewno i artykuły z drewna	264215,6	69694	95433	285716,1	75232	102468
<i>Wood and articles of wood</i>						
Ścier drzewny, papier, tektura i artykuły z nich	159886,0	42170	57610	1548167,2	408195	557523
<i>Pulp of wood, paper, paperboard and articles thereof</i>						
Materiały i artykuły włókiennicze	23530,1	6186	8403	604497,6	159012	216529
<i>Textiles and textile articles</i>						
Obuwie, nakrycia głowy, itp.	473,1	127	183	238931,2	62788	85265
<i>Footwear, headgear and articles thereof</i>						
Artykuły z kamienia, wyroby ceramiczne, szkło	50089,0	13141	17782	661541,0	174194	237284
<i>Articles of stone, ceramic products, glass</i>						
Perły, kamienie szlachetne, metale szlachetne i artykuły z nich	1430,1	385	560	10901,5	2897	4046
<i>Pearls, precious stones and metals, articles thereof</i>						
Metale nieszlachetne i artykuły z nich	2451452,9	644902	877654	1921806,0	506237	689990
<i>Base metals and articles thereof</i>						
Maszyny i urządzenia, sprzęt elektryczny i elektrotechniczny	121666,3	32048	43625	4080981,9	1077220	1475717
<i>Machin. and mechan. applian., elect. engines equipment</i>						
Sprzęt transportowy	326533,6	86028	117304	2193381,1	579541	794641
<i>Transport equipment</i>						
Przyrządy i aparatura, optyczne, fotograficzne, pomiarowe, kontrolne, itp.	11510,9	3043	4192	111257,8	29390	40314
<i>Optical, photographic, measuring, checking instruments and thereof</i>						
Broń i amunicja	3730,8	987	1367	179,5	47	65
<i>Arms and ammunition</i>						
Artykuły przemysłowe różne meble, prefabrykaty budynków, zabawki, itp.	40742,5	10774	14776	635162,5	167383	228490
<i>Miscellaneous manufactured articles</i>						
Dzieła sztuki, przedmioty kolekcjonerskie i antyki	5085791,5	1337585	1821091	1035,1	272	368
<i>Works of art, collectors pieces and antiques</i>						
Rumunia Romania						
OGÓŁEM TOTAL	2269630,7	598606	816486	5976968,4	1576895	2153866
Zwierzęta żywe; produkty pochodzenia zwierzęcego	2490,5	657	899	186218,1	49068	66861
<i>Live animals; animal products</i>						
Produkty pochodzenia roślinnego	13183,3	3463	4732	66490,0	17523	23932
<i>Vegetable products</i>						
Tłuszcze i oleje	2060,1	544	732	14668,6	3902	5408
<i>Fats and oils</i>						
Przetwory spożywcze	20775,7	5505	7584	335077,2	88407	120859
<i>Prepared foodstuffs</i>						
Produkty mineralne	8470,3	2257	3089	604339,2	159407	217867
<i>Mineral products</i>						
Produkty przemysłu chemicznego	59018,3	15526	21065	572112,9	150755	204806
<i>Products of the chemical industry</i>						

TABL. 26. **IMPORT I EKSPORT WEDŁUG WAŻNIEJSZYCH KRAJÓW
Z WYMIENIENIEM SEKCJI CN W 2007 R. (cd.)**
IMPORTS AND EXPORTS BY MAJOR COUNTRIES AND CN SECTIONS
IN 2007 (cont.)

WAŻNIEJSZE KRAJE MAJOR COUNTRIES SEKCJE CN CN SECTIONS	Import <i>Imports</i>			Eksport <i>Exports</i>		
	w tys. zł <i>in thous. zł</i>	w tys. euro <i>in thous. euro</i>	w tys. dol. USA <i>in thous. USD</i>	w tys. zł <i>in thous. zł</i>	w tys. euro <i>in thous. euro</i>	w tys. dol. USA <i>in thous. USD</i>
Rumunia (dok.) <i>Romania (cont.)</i>						
Tworzywa sztuczne i kauczuk oraz artykuły z nich <i>Plastics and rubber and articles thereof</i>	281818,7	74313	101471	486233,4	128149	174594
Skóry i artykuły z nich <i>Raw hides and skins, articles thereof</i>	12438,2	3292	4528	16834,0	4447	6053
Drewno i artykuły z drewna <i>Wood and articles of wood</i>	49708,0	13063	17721	219844,5	57926	78904
Ścier drzewny, papier, tektura i artykuły z nich <i>Pulp of wood, paper, paperboard and articles thereof</i>	11542,9	3033	4099	269812,0	71220	97358
Materiały i artykuły włókiennicze <i>Textiles and textile articles</i>	192999,7	50880	69394	115860,8	30717	42268
Obuwie, nakrycia głowy, itp. <i>Footwear, headgear and articles thereof</i>	42962,0	11286	15363	24417,1	6390	8619
Artykuły z kamienia, wyroby ceramiczne, szkło <i>Articles of stone, ceramic products, glass</i>	48967,6	12854	17379	289721,1	76180	103314
Metale nieszlachetne i artykuły z nich <i>Base metals and articles thereof</i>	660627,3	174653	238608	1223473,0	322701	441146
Maszyny i urządzenia, sprzęt elektryczny i elektrotechniczny <i>Machin. and mechan. applian., elect. engines equipment</i>	672235,4	177095	241332	919162,3	242824	332475
Sprzęt transportowy <i>Transport equipment</i>	137450,1	36228	49384	239337,9	63415	87200
Przyrządy i aparatura, optyczne, fotograficzne, pomiarowe, kontrolne, itp. <i>Optical, photographic, measuring, checking instruments and thereof</i>	15557,2	4117	5664	27172,1	7202	9952
Artykuły przemysłowe różne meble, prefabrykaty budynków, zabawki, itp. <i>Miscellaneous manufactured articles</i>	37297,3	9832	13434	357167,3	94274	128987
Singapur <i>Singapore</i>						
OGÓŁEM TOTAL	956310,8	251865	342996	252474,7	66571	90897
Zwierzęta żywe; produkty pochodzenia zwierzęcego <i>Live animals; animal products</i>	2802,6	739	1009	13517,6	3528	4742
Produkty pochodzenia roślinnego <i>Vegetable products</i>	980,7	257	346	212,0	56	78
Przetwory spożywcze <i>Prepared foodstuffs</i>	3172,4	834	1128	5023,8	1323	1798
Produkty mineralne <i>Mineral products</i>	2060,3	543	739	20,1	5	7
Produkty przemysłu chemicznego <i>Products of the chemical industry</i>	55948,7	14638	20040	4006,0	1060	1471
Tworzywa sztuczne i kauczuk oraz artykuły z nich <i>Plastics and rubber and articles thereof</i>	31141,0	8274	11444	3668,2	965	1316
Ścier drzewny, papier, tektura i artykuły z nich <i>Pulp of wood, paper, paperboard and articles thereof</i>	4950,3	1303	1763	352,3	94	130
Materiały i artykuły włókiennicze <i>Textiles and textile articles</i>	2188,3	578	789	402,6	107	148

TABL. 26. IMPORT I EKSPORT WEDŁUG WAŻNIEJSZYCH KRAJÓW
Z WYMIENIENIEM SEKCJI CN W 2007 R. (cd.)
IMPORTS AND EXPORTS BY MAJOR COUNTRIES AND CN SECTIONS
IN 2007 (cont.)

WAŻNIEJSZE KRAJE MAJOR COUNTRIES SEKCJE CN CN SECTIONS	Import <i>Imports</i>			Eksport <i>Exports</i>		
	w tys. zł <i>in thous. zł</i>	w tys. euro <i>in thous. euro</i>	w tys. dol. USA <i>in thous. USD</i>	w tys. zł <i>in thous. zł</i>	w tys. euro <i>in thous. euro</i>	w tys. dol. USA <i>in thous. USD</i>
Singapur (dok.) <i>Singapore (cont.)</i>						
Artykuły z kamienia, wyroby ceramiczne, szkło <i>Articles of stone, ceramic products, glass</i>	10,4	3	4	2314,6	605	814
Metale nieszlachetne i artykuły z nich <i>Base metals and articles thereof</i>	5812,8	1534	2096	42843,2	11320	15548
Maszyny i urządzenia, sprzęt elektryczny i elektrotechniczny <i>Machin. and mechan. applian., elect. engines equipment</i>	692451,7	182875	249872	139920,0	36939	50487
Sprzęt transportowy <i>Transport equipment</i>	107280,4	27774	36705	10219,4	2677	3618
Przyrządy i aparatura, optyczne, fotograficzne, pomiarowe, kontrolne, itp. <i>Optical, photographic, measuring, checking instruments and thereof</i>	46301,9	12198	16640	17860,1	4696	6388
Artykuły przemysłowe różne meble, prefabrykaty budynków, zabawki, itp. <i>Miscellaneous manufactured articles</i>	161,1	43	58	11911,3	3142	4278
Słowacja <i>Slovakia</i>						
OGÓŁEM <i>TOTAL</i>	8311502,2	2190308	2986896	8425362,3	2219905	3026313
Zwierzęta żywe; produkty pochodzenia zwierzęcego <i>Live animals; animal products</i>	48470,7	12777	17409	277346,1	73112	99716
Produkty pochodzenia roślinnego <i>Vegetable products</i>	245824,8	64424	86902	112024,2	29454	40007
Tłuszcze i oleje <i>Fats and oils</i>	9423,1	2518	3537	32983,4	8708	11896
Przetwory spożywcze <i>Prepared foodstuffs</i>	208520,7	54985	75038	533237,9	140528	191498
Produkty mineralne <i>Mineral products</i>	1208406,6	319177	437112	1127564,6	296236	402236
Produkty przemysłu chemicznego <i>Products of the chemical industry</i>	404018,6	106505	145202	566733,8	149399	203921
Tworzywa sztuczne i kauczuk oraz artykuły z nich <i>Plastics and rubber and articles thereof</i>	720643,5	189747	258156	744667,4	196166	267311
Skóry i artykuły z nich <i>Raw hides and skins, articles thereof</i>	37884,3	9990	13636	54309,9	14335	19603
Drewno i artykuły z drewna <i>Wood and articles of wood</i>	292933,6	77222	105396	212418,6	55938	76187
Scier drzewny, papier, tektura i artykuły z nich <i>Pulp of wood, paper, paperboard and articles thereof</i>	246722,8	64963	88374	226534,1	59686	81384
Materiały i artykuły włókiennicze <i>Textiles and textile articles</i>	81539,7	21430	29088	266082,0	70125	95682
Obuwie, nakrycia głowy, itp. <i>Footwear, headgear and articles thereof</i>	23176,7	6074	8204	39146,1	10296	13997
Artykuły z kamienia, wyroby ceramiczne, szkło <i>Articles of stone, ceramic products, glass</i>	55979,0	14712	19940	331006,6	87124	118529
Perły, kamienie szlachetne, metale szlachetne i artykuły z nich <i>Pearls, precious stones and metals, articles thereof</i>	16504,1	4389	6150	2325,3	615	844
Metale nieszlachetne i artykuły z nich <i>Base metals and articles thereof</i>	2457406,6	647069	880644	1473181,7	388352	529639

TABL. 26. IMPORT I EKSPORT WEDŁUG WAŻNIEJSZYCH KRAJÓW
Z WYMIENIENIEM SEKCJI CN W 2007 R. (cd.)
IMPORTS AND EXPORTS BY MAJOR COUNTRIES AND CN SECTIONS
IN 2007 (cont.)

WAŻNIEJSZE KRAJE MAJOR COUNTRIES SEKCJE CN CN SECTIONS	Import Imports			Eksport Exports		
	w tys. zł in thous. zł	w tys. euro in thous. euro	w tys. dol. USA in thous. USD	w tys. zł in thous. zł	w tys. euro in thous. euro	w tys. dol. USA in thous. USD
Słowacja (dok.) Slovakia (cont.)						
Maszyny i urządzenia, sprzęt elektryczny i elektrotechniczny	1392784,5	367803	504284	1080843,3	285370	390651
<i>Machin. and mechan. applian., elect. engines equipment</i>						
Sprzęt transportowy	667785,0	175616	238473	692422,6	182295	248053
<i>Transport equipment</i>						
Przyrządy i aparatura, optyczne, fotograficzne, pomiarowe, kontrolne, itp.	49068,7	12922	17579	26957,9	7105	9695
<i>Optical, photographic, measuring, checking instruments and thereof</i>						
Broń i amunicja	4131,0	1099	1548	41,8	11	16
<i>Arms and ammunition</i>						
Artykuły przemysłowe różne meble, prefabrykaty budynków, zabawki, itp.	140274,8	36885	50222	625378,7	165007	225391
<i>Miscellaneous manufactured articles</i>						
Słowenia Slovenia						
OGÓŁEM TOTAL	2079594,5	547374	744511	1296726,1	341609	465519
Zwierzęta żywe; produkty pochodzenia zwierzęcego	469,5	123	166	19784,4	5211	7093
<i>Live animals; animal products</i>						
Produkty pochodzenia roślinnego	5733,2	1534	2142	3952,9	1041	1421
<i>Vegetable products</i>						
Tłuszcze i oleje	1573,6	423	593	1422,2	376	519
<i>Fats and oils</i>						
Przetwory spożywcze	10363,9	2732	3715	166846,1	43916	59802
<i>Prepared foodstuffs</i>						
Produkty mineralne	13071,4	3434	4650	17731,6	4700	6481
<i>Mineral products</i>						
Produkty przemysłu chemicznego	755722,0	199002	270847	230394,5	60775	83062
<i>Products of the chemical industry</i>						
Tworzywa sztuczne i kauczuk oraz artykuły z nich	158462,7	41739	56782	205600,3	54085	73507
<i>Plastics and rubber and articles thereof</i>						
Skóry i artykuły z nich	8990,4	2368	3219	323,6	86	118
<i>Raw hides and skins, articles thereof</i>						
Drewno i artykuły z drewna	2467,9	650	884	19561,8	5136	6948
<i>Wood and articles of wood</i>						
Ścier drzewny, papier, tektura i artykuły z nich	76017,3	20020	27272	35709,0	9406	12814
<i>Pulp of wood, paper, paperboard and articles thereof</i>						
Materialy i artykuły włókiennicze	65932,2	17338	23545	29084,0	7634	10326
<i>Textiles and textile articles</i>						
Obuwie, nakrycia głowy, itp.	1614,2	425	579	337,1	89	122
<i>Footwear, headgear and articles thereof</i>						
Artykuły z kamienia, wyroby ceramiczne, szkło	22912,9	6045	8252	11666,3	3075	4201
<i>Articles of stone, ceramic products, glass</i>						
Metale nieszlachetne i artykuły z nich	217788,9	57186	77439	193272,9	50925	69403
<i>Base metals and articles thereof</i>						
Maszyny i urządzenia, sprzęt elektryczny i elektrotechniczny	521154,7	137189	186657	154160,0	40663	55487
<i>Machin. and mechan. applian., elect. engines equipment</i>						
Sprzęt transportowy	153227,7	40260	54644	131019,3	34520	47035
<i>Transport equipment</i>						

TABL. 26. IMPORT I EKSPORT WEDŁUG WAŻNIEJSZYCH KRAJÓW
Z WYMIENIENIEM SEKCJI CN W 2007 R. (cd.)
IMPORTS AND EXPORTS BY MAJOR COUNTRIES AND CN SECTIONS
IN 2007 (cont.)

WAŻNIEJSZE KRAJE MAJOR COUNTRIES SEKCJE CN CN SECTIONS	Import <i>Imports</i>			Eksport <i>Exports</i>		
	w tys. zł <i>in thous. zł</i>	w tys. euro <i>in thous. euro</i>	w tys. dol. USA <i>in thous. USD</i>	w tys. zł <i>in thous. zł</i>	w tys. euro <i>in thous. euro</i>	w tys. dol. USA <i>in thous. USD</i>
Słowenia (dok.) <i>Slovenia (cont.)</i>						
Przyrządy i aparatura, optyczne, fotograficzne, pomiarowe, kontrolne, itp. <i>Optical, photographic, measuring, checking instruments and thereof</i>	19205,5	5075	6958	3599,4	946	1279
Artykuły przemysłowe różne meble, prefabrykaty budynków, zabawki, itp. . . . <i>Miscellaneous manufactured articles</i>	44789,8	11808	16131	71823,9	18909	25745
Stany Zjednoczone <i>United States</i>						
OGÓŁEM <i>TOTAL</i>	9621580,1	2536982	3463465	5726277,3	1508053	2056463
Zwierzęta żywe; produkty pochodzenia zwierzęcego <i>Live animals; animal products</i>	83596,2	22023	30134	60934,6	16036	21814
Produkty pochodzenia roślinnego <i>Vegetable products</i>	120708,3	32046	44558	98787,4	26068	35647
Tłuszcze i oleje <i>Fats and oils</i>	5951,4	1569	2135	3313,1	871	1187
Przetwory spożywcze <i>Prepared foodstuffs</i>	283982,9	74909	102378	539971,8	142193	193870
Produkty mineralne <i>Mineral products</i>	169139,9	45003	61983	3519,3	925	1256
Produkty przemysłu chemicznego <i>Products of the chemical industry</i>	1360338,0	358197	487781	368000,6	97417	133819
Tworzywa sztuczne i kauczuk oraz artykuły z nich <i>Plastics and rubber and articles thereof</i>	631966,9	166477	226842	195983,7	51592	70140
Skóry i artykuły z nich <i>Raw hides and skins, articles thereof</i>	45027,3	11802	15901	1535,6	403	550
Drewno i artykuły z drewna <i>Wood and articles of wood</i>	32520,3	8568	11673	53020,0	13907	18835
Scier drzewny, papier, tektura i artykuły z nich <i>Pulp of wood, paper, paperboard and articles thereof</i>	353810,6	93151	126849	58946,5	15516	21096
Materiały i artykuły włókiennicze <i>Textiles and textile articles</i>	145296,6	38307	52225	139753,8	36799	50137
Obuwie, nakrycia głowy, itp. <i>Footwear, headgear and articles thereof</i>	4828,0	1276	1740	6806,0	1785	2417
Artykuły z kamienia, wyroby ceramiczne, szkło <i>Articles of stone, ceramic products, glass</i>	118173,1	31070	42174	248597,7	65452	89127
Perły, kamienie szlachetne, metale szlachetne i artykuły z nich <i>Pearls, precious stones and metals, articles thereof</i>	8080,7	2136	2919	68897,9	18185	24834
Metale nieszlachetne i artykuły z nich . . <i>Base metals and articles thereof</i>	723399,9	190654	260053	609533,8	160413	218313
Maszynty i urządzenia, sprzęt elektryczny i elektrotechniczny <i>Machin. and mechan. applian., elect. engines equipment</i>	3042587,8	802270	1095270	1912327,9	502790	683718
Sprzęt transportowy <i>Transport equipment</i>	1282877,1	338170	461533	478000,6	126397	174517
Przyrządy i aparatura, optyczne, fotograficzne, pomiarowe, kontrolne, itp. <i>Optical, photographic, measuring, checking instruments and thereof</i>	1129231,7	298235	408431	152031,4	40094	54862
Broń i amunicja <i>Arms and ammunition</i>	9419,3	2513	3505	4734,5	1240	1686

TABL. 26. IMPORT I EKSPORT WEDŁUG WAŻNIEJSZYCH KRAJÓW
Z WYMIENIENIEM SEKCJI CN W 2007 R. (cd.)
IMPORTS AND EXPORTS BY MAJOR COUNTRIES AND CN SECTIONS
IN 2007 (cont.)

WAŻNIEJSZE KRAJE MAJOR COUNTRIES SEKCJE CN CN SECTIONS	Import Imports			Eksport Exports		
	w tys. zł in thous. zł	w tys. euro in thous. euro	w tys. dol. USA in thous. USD	w tys. zł in thous. zł	w tys. euro in thous. euro	w tys. dol. USA in thous. USD
Stany Zjednoczone (dok.) United States (cont.)						
Artykuły przemysłowe różne meble, pre- fabrykaty budynków, zabawki, itp.	64672,0	17037	23248	710915,2	187178	254877
Miscellaneous manufactured articles						
Dziela sztuki, przedmioty kolekcjonerskie i antyki	5972,2	1568	2133	10665,9	2792	3761
Works of art, collectors pieces and antiques						
Szwajcaria Switzerland						
OGÓŁEM TOTAL	4450655,8	1173589	1603015	2716078,4	715440	975724
Zwierzęta żywe; produkty pochodzenia zwierzęcego	3120,6	820	1114	80043,9	21068	28671
Live animals; animal products						
Produkty pochodzenia roślinnego	26160,7	6931	9548	35188,0	9298	12720
Vegetable products						
Tłuszcze i oleje	141830,7	37435	51121	10,3	3	4
Fats and oils						
Przetwory spożywcze	93872,5	24753	33728	58740,4	15471	21103
Prepared foodstuffs						
Produkty mineralne	19288,7	5086	6978	18442,9	4857	6614
Mineral products						
Produkty przemysłu chemicznego	1439241,8	379561	518648	153271,5	40314	54777
Products of the chemical industry						
Tworzywa sztuczne i kauczuk oraz artykuły z nich	304151,9	80138	109156	168581,1	44364	60373
Plastics and rubber and articles thereof						
Skóry i artykuły z nich	9638,8	2530	3435	4671,3	1234	1688
Raw hides and skins, articles thereof						
Drewno i artykuły z drewna	3345,2	879	1194	116881,3	30730	41703
Wood and articles of wood						
Ścier drzewny, papier, tektura i artykuły z nich	93705,1	24716	33790	74026,5	19544	26755
Pulp of wood, paper, paperboard and articles thereof						
Materialy i artykuły włókiennicze	128174,5	33778	46083	70795,2	18628	25353
Textiles and textile articles						
Obuwie, nakrycia głowy, itp.	1552,4	409	557	7339,9	1925	2597
Footwear, headgear and articles thereof						
Artykuły z kamienia, wyroby ceramiczne, szkło	48295,2	12715	17299	56500,8	14894	20308
Articles of stone, ceramic products, glass						
Perły, kamienie szlachetne, metale szla- chetne i artykuły z nich	19802,0	5232	7117	38524,1	10111	13642
Pearls, precious stones and metals, articles thereof						
Metale nieszlachetne i artykuły z nich	289825,9	76366	104120	435041,7	114512	155809
Base metals and articles thereof						
Maszyny i urządzenia, sprzęt elektryczny i elektrotechniczny	1434537,8	378116	516309	525706,8	138689	189659
Machin. and mechan. applian., elect. engines equipment						
Sprzęt transportowy	24835,4	6576	9059	437079,3	115134	157453
Transport equipment						
Przyrządy i aparatura, optyczne, foto- graficzne, pomiarowe, kontrolne, itp.	318576,9	84095	115187	38470,0	10156	13900
Optical, photographic, measuring, checking instruments and thereof						
Broń i amunicja	13492,4	3648	5221	210,4	55	74
Arms and ammunition						

TABL. 26. IMPORT I EKSPORT WEDŁUG WAŻNIEJSZYCH KRAJÓW
Z WYMIENIENIEM SEKCJI CN W 2007 R. (cd.)
IMPORTS AND EXPORTS BY MAJOR COUNTRIES AND CN SECTIONS
IN 2007 (cont.)

WAŻNIEJSZE KRAJE MAJOR COUNTRIES SEKCJE CN CN SECTIONS	Import <i>Imports</i>			Eksport <i>Exports</i>		
	w tys. zł <i>in thous. zł</i>	w tys. euro <i>in thous. euro</i>	w tys. dol. USA <i>in thous. USD</i>	w tys. zł <i>in thous. zł</i>	w tys. euro <i>in thous. euro</i>	w tys. dol. USA <i>in thous. USD</i>
Szwajcaria (dok.) <i>Switzerland (cont.)</i>						
Artykuły przemysłowe różne meble, pre- fabrykaty budynków, zabawki, itp.	37031,5	9756	13285	387397,1	101987	138941
<i>Miscellaneous manufactured articles</i>						
Dziela sztuki, przedmioty kolekcjonerskie i antyki	175,6	47	65	9156,0	2466	3579
<i>Works of art, collectors pieces and antiques</i>						
Szwecja <i>Sweden</i>						
OGÓŁEM <i>TOTAL</i>	10096887,2	2659495	3622307	12434723,5	3275656	4464589
Zwierzęta żywe; produkty pochodzenia zwierzęcego	58226,3	15292	20729	63281,7	16655	22676
<i>Live animals; animal products</i>						
Produkty pochodzenia roślinnego	63040,2	16477	22007	153659,6	40481	55236
<i>Vegetable products</i>						
Tłuszcze i oleje	71047,1	18704	25457	27031,7	7151	9807
<i>Fats and oils</i>						
Przetwory spożywcze	111710,8	29472	40350	290249,7	76575	104681
<i>Prepared foodstuffs</i>						
Produkty mineralne	1091892,0	288479	395356	859472,0	226737	310359
<i>Mineral products</i>						
Produkty przemysłu chemicznego	920462,7	242212	329450	379724,5	99942	135903
<i>Products of the chemical industry</i>						
Tworzywa sztuczne i kauczuk oraz artykuły z nich	690773,0	181826	247321	458667,0	120841	164745
<i>Plastics and rubber and articles thereof</i>						
Skóry i artykuły z nich	48573,7	12747	17223	15464,9	4065	5511
<i>Raw hides and skins, articles thereof</i>						
Drewno i artykuły z drewna	137875,0	36294	49394	564730,8	148680	202379
<i>Wood and articles of wood</i>						
Ścier drzewny, papier, tektura i artykuły z nich	938978,2	247456	337497	336800,0	88714	120819
<i>Pulp of wood, paper, paperboard and articles thereof</i>						
Materialy i artykuły włókiennicze	277796,2	73276	99977	395451,9	104112	141631
<i>Textiles and textile articles</i>						
Obuwie, nakrycia głowy, itp.	9611,1	2530	3448	30903,6	8130	11062
<i>Footwear, headgear and articles thereof</i>						
Artykuły z kamienia, wyroby ceramiczne, szkło	99793,9	26273	35769	273183,0	71955	98034
<i>Articles of stone, ceramic products, glass</i>						
Perły, kamienie szlachetne, metale szla- chetne i artykuły z nich	2069,2	546	748	740,1	196	271
<i>Pearls, precious stones and metals, articles thereof</i>						
Metale nieszlachetne i artykuły z nich	1815815,1	477687	648808	1260645,8	332002	452340
<i>Base metals and articles thereof</i>						
Maszyny i urządzenia, sprzęt elektryczny i elektrotechniczny	1942258,8	511988	698366	4395632,1	1158547	1580720
<i>Machin. and mechan. applian., elect. engines equipment</i>						
Sprzęt transportowy	1503969,1	395695	537723	1641456,2	431635	586254
<i>Transport equipment</i>						
Przyrządy i aparatura, optyczne, foto- graficzne, pomiarowe, kontrolne, itp.	111030,4	29315	40098	65210,9	17186	23447
<i>Optical, photographic, measuring, checking instruments and thereof</i>						
Broń i amunicja	2381,0	639	890	12,9	3	4
<i>Arms and ammunition</i>						

TABL. 26. IMPORT I EKSPORT WEDŁUG WAŻNIEJSZYCH KRAJÓW
Z WYMIENIENIEM SEKCJI CN W 2007 R. (cd.)
IMPORTS AND EXPORTS BY MAJOR COUNTRIES AND CN SECTIONS
IN 2007 (cont.)

WAŻNIEJSZE KRAJE MAJOR COUNTRIES SEKCJE CN CN SECTIONS	Import Imports			Eksport Exports		
	w tys. zł in thous. zł	w tys. euro in thous. euro	w tys. dol. USA in thous. USD	w tys. zł in thous. zł	w tys. euro in thous. euro	w tys. dol. USA in thous. USD
Szwecja (dok.) Sweden (cont.)						
Artykuły przemysłowe różne meble, pre- fabrykaty budynków, zabawki, itp. <i>Miscellaneous manufactured articles</i>	199569,5	52583	71689	1222229,2	322000	438647
Tajlandia Thailand						
OGÓŁEM TOTAL	1566823,9	413287	564739	194898,5	51649	70891
Zwierzęta żywe; produkty pochodzenia zwierzęcego <i>Live animals; animal products</i>	6633,1	1752	2420	21992,5	5787	7825
Produkty pochodzenia roślinnego <i>Vegetable products</i>	16584,0	4367	5953	5266,3	1377	1838
Przetwory spożywcze <i>Prepared foodstuffs</i>	104033,5	27484	37602	262,8	70	96
Produkty przemysłu chemicznego <i>Products of the chemical industry</i>	21481,2	5674	7802	29744,0	7830	10632
Tworzywa sztuczne i kauczuk oraz artykuły z nich <i>Plastics and rubber and articles thereof</i>	171491,7	45214	61685	7312,2	1938	2663
Skóry i artykuły z nich <i>Raw hides and skins, articles thereof</i>	27691,0	7313	10007	3,5	1	1
Drewno i artykuły z drewna <i>Wood and articles of wood</i>	2014,6	531	725	2282,2	590	779
Materiały i artykuły włókiennicze <i>Textiles and textile articles</i>	116683,7	30671	41633	336,6	90	126
Obuwie, nakrycia głowy, itp. <i>Footwear, headgear and articles thereof</i>	42233,1	11095	15041	0,0	0	0
Artykuły z kamienia, wyroby ceramiczne, szkło <i>Articles of stone, ceramic products, glass</i>	22196,5	5852	7968	1241,1	322	431
Perły, kamienie szlachetne, metale szla- chetne i artykuły z nich <i>Pearls, precious stones and metals, articles thereof</i>	29958,2	7893	10775	24804,0	6774	9616
Metale nieszlachetne i artykuły z nich . . . <i>Base metals and articles thereof</i>	22869,0	6013	8186	9785,9	2575	3514
Maszyny i urządzenia, sprzęt elektryczny i elektrotechniczny <i>Machin. and mechan. applian., elect. engines equipment</i>	758658,5	200242	273925	76612,5	20255	27835
Sprzęt transportowy <i>Transport equipment</i>	155779,4	41121	56324	11359,4	3015	4147
Przyrządy i aparatura, optyczne, foto- graficzne, pomiarowe, kontrolne, itp. <i>Optical, photographic, measuring, checking instruments and thereof</i>	38891,5	10256	14025	2579,5	678	920
Artykuły przemysłowe różne meble, pre- fabrykaty budynków, zabawki, itp. <i>Miscellaneous manufactured articles</i>	24607,0	6487	8865	1099,0	288	386
Tajwan Taiwan						
OGÓŁEM TOTAL	3353917,2	883683	1205783	325973,3	85989	117711
Zwierzęta żywe; produkty pochodzenia zwierzęcego <i>Live animals; animal products</i>	100,9	27	37	5048,1	1320	1772
Produkty pochodzenia roślinnego <i>Vegetable products</i>	135,3	35	47	4496,3	1204	1716

TABL. 26. IMPORT I EKSPORT WEDŁUG WAŻNIEJSZYCH KRAJÓW
Z WYMIENIENIEM SEKCJI CN W 2007 R. (cd.)
IMPORTS AND EXPORTS BY MAJOR COUNTRIES AND CN SECTIONS
IN 2007 (cont.)

WAŻNIEJSZE KRAJE MAJOR COUNTRIES SEKCJE CN CN SECTIONS	Import <i>Imports</i>			Eksport <i>Exports</i>		
	w tys. zł <i>in thous. zł</i>	w tys. euro <i>in thous. euro</i>	w tys. dol. USA <i>in thous. USD</i>	w tys. zł <i>in thous. zł</i>	w tys. euro <i>in thous. euro</i>	w tys. dol. USA <i>in thous. USD</i>
Tajwan (dok.) Taiwan (cont.)						
Przetwory spożywcze	877,5	231	314	4197,1	1104	1496
<i>Prepared foodstuffs</i>						
Produkty przemysłu chemicznego	39923,5	10544	14463	108281,6	28354	38295
<i>Products of the chemical industry</i>						
Tworzywa sztuczne i kauczuk oraz artykuły z nich	129637,6	34138	46488	5019,8	1322	1799
<i>Plastics and rubber and articles thereof</i>						
Skóry i artykuły z nich	2120,0	558	764	10,9	3	4
<i>Raw hides and skins, articles thereof</i>						
Drewno i artykuły z drewna	1861,0	489	661	429,4	113	154
<i>Wood and articles of wood</i>						
Ścier drzewny, papier, tektura i artykuły z nich	4861,5	1282	1759	1325,0	349	472
<i>Pulp of wood, paper, paperboard and articles thereof</i>						
Materiały i artykuły włókiennicze	123786,8	32676	44618	2128,3	560	759
<i>Textiles and textile articles</i>						
Obuwie, nakrycia głowy, itp.	11625,6	3049	4130	1,5	0	1
<i>Footwear, headgear and articles thereof</i>						
Artykuły z kamienia, wyroby ceramiczne, szkło	18718,3	4920	6682	9466,5	2563	3678
<i>Articles of stone, ceramic products, glass</i>						
Perły, kamienie szlachetne, metale szlachetne i artykuły z nich	1151,1	303	412	445,7	116	156
<i>Pearls, precious stones and metals, articles thereof</i>						
Metale nieszlachetne i artykuły z nich . .	401226,6	105613	143622	130139,5	34408	47281
<i>Base metals and articles thereof</i>						
Maszyny i urządzenia, sprzęt elektryczny i elektrotechniczny	2341713,4	617235	843208	40292,4	10700	14865
<i>Machin. and mechan. applian., elect. engines equipment</i>						
Sprzęt transportowy	151752,0	39762	53721	3461,9	912	1225
<i>Transport equipment</i>						
Przyrządy i aparatura, optyczne, fotograficzne, pomiarowe, kontrolne, itp.	55922,3	14733	20088	1706,5	452	621
<i>Optical, photographic, measuring, checking instruments and thereof</i>						
Artykuły przemysłowe różne meble, prefabrykaty budynków, zabawki, itp.	66083,8	17450	23890	9494,1	2501	3408
<i>Miscellaneous manufactured articles</i>						
Turcja Turkey						
OGÓŁEM TOTAL	5948570,4	1567294	2137612	4172818,0	1101392	1508193
Zwierzęta żywe; produkty pochodzenia zwierzęcego	18990,3	4998	6765	4319,7	1151	1595
<i>Live animals; animal products</i>						
Produkty pochodzenia roślinnego	289386,7	76439	104947	5736,6	1514	2066
<i>Vegetable products</i>						
Przetwory spożywcze	290471,3	76650	105096	206673,0	54643	74990
<i>Prepared foodstuffs</i>						
Produkty mineralne	41571,1	10952	14898	14409,9	3803	5195
<i>Mineral products</i>						
Produkty przemysłu chemicznego	122607,6	32287	43942	306556,7	80951	110871
<i>Products of the chemical industry</i>						
Tworzywa sztuczne i kauczuk oraz artykuły z nich	266211,6	70074	95412	156010,5	41083	56009
<i>Plastics and rubber and articles thereof</i>						

TABL. 26. IMPORT I EKSPORT WEDŁUG WAŻNIEJSZYCH KRAJÓW
Z WYMIENIENIEM SEKCJI CN W 2007 R. (cd.)
IMPORTS AND EXPORTS BY MAJOR COUNTRIES AND CN SECTIONS
IN 2007 (cont.)

WAŻNIEJSZE KRAJE MAJOR COUNTRIES SEKCJE CN CN SECTIONS	Import <i>Imports</i>			Eksport <i>Exports</i>		
	w tys. zł <i>in thous. zł</i>	w tys. euro <i>in thous. euro</i>	w tys. dol. USA <i>in thous. USD</i>	w tys. zł <i>in thous. zł</i>	w tys. euro <i>in thous. euro</i>	w tys. dol. USA <i>in thous. USD</i>
Turcja (dok.) Turkey (cont.)						
Skóry i artykuły z nich	20303,8	5363	7366	5559,0	1463	1986
<i>Raw hides and skins, articles thereof</i>						
Drewno i artykuły z drewna	3369,0	884	1200	25618,6	6725	9119
<i>Wood and articles of wood</i>						
Ścier drzewny, papier, tektura i artykuły z nich	14589,3	3845	5249	73387,6	19354	26366
<i>Pulp of wood, paper, paperboard and articles thereof</i>						
Materiały i artykuły włókiennicze	1560103,8	410950	560320	42801,6	11290	15437
<i>Textiles and textile articles</i>						
Obuwie, nakrycia głowy, itp.	13112,7	3435	4648	203,4	53	70
<i>Footwear, headgear and articles thereof</i>						
Artykuły z kamienia, wyroby ceramiczne, szkło	67373,8	17766	24248	40031,4	10572	14532
<i>Articles of stone, ceramic products, glass</i>						
Perły, kamienie szlachetne, metale szlachetne i artykuły z nich	75185,3	19837	27067	3015,0	785	1064
<i>Pearls, precious stones and metals, articles thereof</i>						
Metale nieszlachetne i artykuły z nich	551649,1	145281	197641	395236,9	103346	138943
<i>Base metals and articles thereof</i>						
Maszyny i urządzenia, sprzęt elektryczny i elektrotechniczny	1282258,7	337914	461526	1626384,3	428532	585079
<i>Machin. and mechan. applian., elect. engines equipment</i>						
Sprzęt transportowy	1259892,7	331766	451534	1176457,5	312293	432302
<i>Transport equipment</i>						
Przyrządy i aparatura, optyczne, fotograficzne, pomiarowe, kontrolne, itp.	15512,1	4083	5565	18805,3	4964	6806
<i>Optical, photographic, measuring, checking instruments and thereof</i>						
Artykuły przemysłowe różne meble, prefabrykaty budynków, zabawki, itp.	54004,9	14251	19478	71412,2	18818	25691
<i>Miscellaneous manufactured articles</i>						
Ukraina Ukraine						
OGÓŁEM TOTAL	4724704,4	1243716	1693541	15293062,9	4032824	5511254
Zwierzęta żywe; produkty pochodzenia zwierzęcego	13905,1	3661	5003	85250,6	22457	30614
<i>Live animals; animal products</i>						
Produkty pochodzenia roślinnego	137059,0	36285	49902	460792,4	121171	164653
<i>Vegetable products</i>						
Tłuszcze i oleje	141994,7	37329	50718	2914,2	768	1052
<i>Fats and oils</i>						
Przetwory spożywcze	164237,1	43300	59254	400610,9	105631	144243
<i>Prepared foodstuffs</i>						
Produkty mineralne	1076075,6	283469	386533	501734,0	132507	181874
<i>Mineral products</i>						
Produkty przemysłu chemicznego	646953,7	170552	232657	1091998,9	288065	393810
<i>Products of the chemical industry</i>						
Tworzywa sztuczne i kauczuk oraz artykuły z nich	67751,1	17752	23964	1653316,0	435699	594504
<i>Plastics and rubber and articles thereof</i>						
Skóry i artykuły z nich	25457,3	6717	9174	107856,4	28421	38788
<i>Raw hides and skins, articles thereof</i>						
Drewno i artykuły z drewna	293544,2	77500	106190	321594,2	84780	115740
<i>Wood and articles of wood</i>						

TABL. 26. **IMPORT I EKSPORT WEDŁUG WAŻNIEJSZYCH KRAJÓW
Z WYMIENIENIEM SEKCJI CN W 2007 R. (cd.)**
IMPORTS AND EXPORTS BY MAJOR COUNTRIES AND CN SECTIONS
IN 2007 (cont.)

WAŻNIEJSZE KRAJE MAJOR COUNTRIES SEKCJE CN CN SECTIONS	Import <i>Imports</i>			Eksport <i>Exports</i>		
	w tys. zł <i>in thous. zł</i>	w tys. euro <i>in thous. euro</i>	w tys. dol. USA <i>in thous. USD</i>	w tys. zł <i>in thous. zł</i>	w tys. euro <i>in thous. euro</i>	w tys. dol. USA <i>in thous. USD</i>
Ukraina (dok.) <i>Ukraine (cont.)</i>						
Ścier drzewny, papier, tektura i artykuły z nich	22800,7	6012	8216	743630,4	195950	267299
<i>Pulp of wood, paper, paperboard and articles thereof</i>						
Materiały i artykuły włókiennicze	35551,6	9320	12606	722633,7	190222	259060
<i>Textiles and textile articles</i>						
Obuwie, nakrycia głowy, itp.	1089,4	286	390	214994,4	56498	76921
<i>Footwear, headgear and articles thereof</i>						
Artykuły z kamienia, wyroby ceramiczne, szkło	25377,8	6670	9041	669165,7	176322	240501
<i>Articles of stone, ceramic products, glass</i>						
Metale nieszlachetne i artykuły z nich	1782805,8	468331	635258	2243899,6	591849	808401
<i>Base metals and articles thereof</i>						
Maszyny i urządzenia, sprzęt elektryczny i elektrotechniczny	203724,7	53765	73576	2675952,3	706544	968424
<i>Machin. and mechan. applian., elect. engines equipment</i>						
Sprzęt transportowy	51873,1	13687	18721	2856567,8	753420	1030399
<i>Transport equipment</i>						
Przyrządy i aparatura, optyczne, fotograficzne, pomiarowe, kontrolne, itp.	2025,2	535	734	102657,3	27039	36935
<i>Optical, photographic, measuring, checking instruments and thereof</i>						
Artykuły przemysłowe różne meble, prefabrykaty budynków, zabawki, itp.	28069,9	7386	10035	432854,1	114259	156374
<i>Miscellaneous manufactured articles</i>						
Dziela sztuki, przedmioty kolekcjonerskie i antyki	4212,2	1109	1501	274,6	72	97
<i>Works of art, collectors pieces and antiques</i>						
Węgry <i>Hungary</i>						
OGÓŁEM TOTAL	9637991,4	2536374	3449830	11231819,5	2959981	4033808
Zwierzęta żywe; produkty pochodzenia zwierzęcego	98058,0	25896	35480	329044,9	86627	117752
<i>Live animals; animal products</i>						
Produkty pochodzenia roślinnego	382802,1	99919	133609	63645,5	16798	22988
<i>Vegetable products</i>						
Tłuszcze i oleje	10557,2	2795	3826	41658,0	11020	15121
<i>Fats and oils</i>						
Przetwory spożywcze	330748,6	87122	118702	1014183,4	267197	364014
<i>Prepared foodstuffs</i>						
Produkty mineralne	124810,9	32850	44681	224761,5	59368	81238
<i>Mineral products</i>						
Produkty przemysłu chemicznego	881168,4	231969	315547	748368,4	197185	268691
<i>Products of the chemical industry</i>						
Tworzywa sztuczne i kauczuk oraz artykuły z nich	1294083,6	340556	463037	650856,7	171354	233083
<i>Plastics and rubber and articles thereof</i>						
Skóry i artykuły z nich	69080,5	18235	24936	85068,5	22389	30438
<i>Raw hides and skins, articles thereof</i>						
Drewno i artykuły z drewna	98854,0	25974	35239	129435,1	34079	46391
<i>Wood and articles of wood</i>						
Ścier drzewny, papier, tektura i artykuły z nich	288073,1	76027	104195	411534,7	108459	147919
<i>Pulp of wood, paper, paperboard and articles thereof</i>						
Materiały i artykuły włókiennicze	144030,5	37873	51446	187278,2	49400	67426
<i>Textiles and textile articles</i>						

TABL. 26. **IMPORT I EKSPORT WEDŁUG WAŻNIEJSZYCH KRAJÓW
Z WYMIENIENIEM SEKCJI CN W 2007 R. (cd.)**
IMPORTS AND EXPORTS BY MAJOR COUNTRIES AND CN SECTIONS
IN 2007 (cont.)

WAŻNIEJSZE KRAJE MAJOR COUNTRIES SEKCJE CN CN SECTIONS	Import <i>Imports</i>			Eksport <i>Exports</i>		
	w tys. zł <i>in thous. zł</i>	w tys. euro <i>in thous. euro</i>	w tys. dol. USA <i>in thous. USD</i>	w tys. zł <i>in thous. zł</i>	w tys. euro <i>in thous. euro</i>	w tys. dol. USA <i>in thous. USD</i>
Węgry (dok.) <i>Hungary (cont.)</i>						
Obuwie, nakrycia głowy, itp.	6355,3	1669	2264	10691,6	2807	3799
<i>Footwear, headgear and articles thereof</i>						
Artykuły z kamienia, wyroby ceramiczne, szkło	147464,5	38770	52616	260716,8	68584	93104
<i>Articles of stone, ceramic products, glass</i>						
Perły, kamienie szlachetne, metale szlachetne i artykuły z nich	428,9	114	158	7571,9	2007	2766
<i>Pearls, precious stones and metals, articles thereof</i>						
Metale nieszlachetne i artykuły z nich	892490,8	235097	319787	1181460,6	310986	422746
<i>Base metals and articles thereof</i>						
Maszyny i urządzenia, sprzęt elektryczny i elektrotechniczny	3173226,7	836943	1144154	3327313,3	876903	1195025
<i>Machin. and mechan. applian., elect. engines equipment</i>						
Sprzęt transportowy	1468894,5	384796	518758	1970678,8	519849	709803
<i>Transport equipment</i>						
Przyrządy i aparatura, optyczne, fotograficzne, pomiarowe, kontrolne, itp.	68125,2	18046	24845	67515,4	17748	24061
<i>Optical, photographic, measuring, checking instruments and thereof</i>						
Artykuły przemysłowe różne meble, prefabrykaty budynków, zabawki, itp.	158094,2	41554	56319	520000,9	137216	187432
<i>Miscellaneous manufactured articles</i>						
Wielka Brytania <i>United Kingdom</i>						
OGÓŁEM TOTAL	14212074,6	3746537	5106986	22969312,3	6050245	8238019
Zwierzęta żywe; produkty pochodzenia zwierzęcego	294249,8	77789	106673	948371,6	250489	343368
<i>Live animals; animal products</i>						
Produkty pochodzenia roślinnego	33681,4	8820	11927	513097,8	135406	184669
<i>Vegetable products</i>						
Tłuszcze i oleje	8961,8	2350	3173	4039,1	1067	1464
<i>Fats and oils</i>						
Przetwory spożywcze	300681,0	79198	107891	1354526,8	356743	485594
<i>Prepared foodstuffs</i>						
Produkty mineralne	1419025,9	375914	515681	475919,4	124471	167613
<i>Mineral products</i>						
Produkty przemysłu chemicznego	2881866,1	758888	1033278	1126353,3	297022	404889
<i>Products of the chemical industry</i>						
Tworzywa sztuczne i kauczuk oraz artykuły z nich	1057314,2	278307	378259	970208,5	255696	348576
<i>Plastics and rubber and articles thereof</i>						
Skóry i artykuły z nich	113307,7	29838	40539	22997,4	6043	8199
<i>Raw hides and skins, articles thereof</i>						
Drewno i artykuły z drewna	6505,7	1711	2326	600939,2	157982	214351
<i>Wood and articles of wood</i>						
Scier drzewny, papier, tektura i artykuły z nich	383885,4	101149	137801	481388,8	126644	171987
<i>Pulp of wood, paper, paperboard and articles thereof</i>						
Materiały i artykuły włókiennicze	714230,6	188191	256368	421898,2	111101	151195
<i>Textiles and textile articles</i>						
Obuwie, nakrycia głowy, itp.	9472,7	2483	3355	11210,4	2946	3993
<i>Footwear, headgear and articles thereof</i>						
Artykuły z kamienia, wyroby ceramiczne, szkło	132312,9	34852	47368	648295,3	170778	232335
<i>Articles of stone, ceramic products, glass</i>						

TABL. 26. **IMPORT I EKSPORT WEDŁUG WAŻNIEJSZYCH KRAJÓW
Z WYMIENIENIEM SEKCJI CN W 2007 R. (cd.)**
IMPORTS AND EXPORTS BY MAJOR COUNTRIES AND CN SECTIONS
IN 2007 (cont.)

WAŻNIEJSZE KRAJE MAJOR COUNTRIES SEKCJE CN CN SECTIONS	Import <i>Imports</i>			Eksport <i>Exports</i>		
	w tys. zł <i>in thous. zł</i>	w tys. euro <i>in thous. euro</i>	w tys. dol. USA <i>in thous. USD</i>	w tys. zł <i>in thous. zł</i>	w tys. euro <i>in thous. euro</i>	w tys. dol. USA <i>in thous. USD</i>
Wielka Brytania (dok.) <i>United Kingdom (cont.)</i>						
Perły, kamienie szlachetne, metale szlachetne i artykuły z nich	93548,9	24621	33306	725015,3	190494	259154
<i>Pearls, precious stones and metals, articles thereof</i>						
Metale nieszlachetne i artykuły z nich . .	1040305,6	273639	371407	1287293,3	339152	461301
<i>Base metals and articles thereof</i>						
Maszyny i urządzenia, sprzęt elektryczny i elektrotechniczny	3256252,5	858792	1172115	8005665,5	2109829	2874648
<i>Machin. and mechan. applian., elect. engines equipment</i>						
Sprzęt transportowy	2007469,2	528778	719356	3697909,1	973302	1323807
<i>Transport equipment</i>						
Przyrządy i aparatura, optyczne, fotograficzne, pomiarowe, kontrolne, itp.	294503,8	77738	106500	171792,1	45290	61798
<i>Optical, photographic, measuring, checking instruments and thereof</i>						
Broń i amunicja	3933,9	1054	1497	1466,9	380	498
<i>Arms and ammunition</i>						
Artykuły przemysłowe różne meble, prefabrykaty budynków, zabawki, itp. . . .	159757,9	42213	57882	1500836,8	395387	538549
<i>Miscellaneous manufactured articles</i>						
Wietnam <i>Viet Nam</i>						
OGÓŁEM TOTAL	1045772,2	275425	375347	190980,0	50168	68263
Zwierzęta żywe; produkty pochodzenia zwierzęcego	283873,9	74860	102332	63953,7	16862	23131
<i>Live animals; animal products</i>						
Produkty pochodzenia roślinnego	158965,7	41805	56795	2476,2	662	936
<i>Vegetable products</i>						
Przetwory spożywcze	36895,3	9738	13319	5725,5	1509	2061
<i>Prepared foodstuffs</i>						
Produkty przemysłu chemicznego	2509,6	666	917	21948,2	5785	7911
<i>Products of the chemical industry</i>						
Tworzywa sztuczne i kauczuk oraz artykuły z nich	16493,8	4345	5907	886,7	235	324
<i>Plastics and rubber and articles thereof</i>						
Skóry i artykuły z nich	21529,5	5673	7716	14636,6	3856	5247
<i>Raw hides and skins, articles thereof</i>						
Drewno i artykuły z drewna	14683,6	3874	5305	485,6	128	174
<i>Wood and articles of wood</i>						
Ścier drzewny, papier, tektura i artykuły z nich	1546,7	407	551	21,8	6	8
<i>Pulp of wood, paper, paperboard and articles thereof</i>						
Materiały i artykuły włókiennicze	133560,7	35194	47989	214,5	56	74
<i>Textiles and textile articles</i>						
ObuwieObuwie, nakrycia głowy, itp. . . .	211742,7	55608	75340	0,0	0	0
<i>Footwear, headgear and articles thereof</i>						
Artykuły z kamienia, wyroby ceramiczne, szkło	9956,1	2608	3518	6,1	2	2
<i>Articles of stone, ceramic products, glass</i>						
Perły, kamienie szlachetne, metale szlachetne i artykuły z nich	1757,1	461	622	0,0	0	0
<i>Pearls, precious stones and metals, articles thereof</i>						
Metale nieszlachetne i artykuły z nich . .	9301,7	2453	3355	1181,0	314	433
<i>Base metals and articles thereof</i>						

TABL. 26. IMPORT I EKSPORT WEDŁUG WAŻNIEJSZYCH KRAJÓW
Z WYMIENIENIEM SEKCJI CN W 2007 R. (cd.)
IMPORTS AND EXPORTS BY MAJOR COUNTRIES AND CN SECTIONS
IN 2007 (cont.)

WAŻNIEJSZE KRAJE MAJOR COUNTRIES SEKCJE CN CN SECTIONS	Import <i>Imports</i>			Eksport <i>Exports</i>		
	w tys. zł <i>in thous. zł</i>	w tys. euro <i>in thous. euro</i>	w tys. dol. USA <i>in thous. USD</i>	w tys. zł <i>in thous. zł</i>	w tys. euro <i>in thous. euro</i>	w tys. dol. USA <i>in thous. USD</i>
Wietnam (dok.) Viet Nam (cont.)						
Maszyny i urządzenia, sprzęt elektryczny i elektrotechniczny <i>Machin. and mechan. applian., elect. engines equipment</i>	71804,9	18990	26168	28826,7	7607	10389
Sprzęt transportowy <i>Transport equipment</i>	4834,9	1277	1751	37164,7	9570	12623
Przyrządy i aparatura, optyczne, fotograficzne, pomiarowe, kontrolne, itp. <i>Optical, photographic, measuring, checking instruments and thereof</i>	4120,6	1097	1520	13176,9	3502	4848
Artykuły przemysłowe różne meble, prefabrykaty budynków, zabawki, itp. <i>Miscellaneous manufactured articles</i>	62025,4	16322	22177	92,9	25	33
Włochy Italy						
OGÓŁEM TOTAL	31327633,4	8251764	11235944	25535641,7	6724004	9151638
Zwierzęta żywe; produkty pochodzenia zwierzęcego <i>Live animals; animal products</i>	63773,1	16787	22857	1289024,3	339433	462088
Produkty pochodzenia roślinnego <i>Vegetable products</i>	783983,8	207119	283653	125899,2	33216	45380
Tłuszcze i oleje <i>Fats and oils</i>	103305,9	27245	37209	4341,0	1150	1581
Przetwory spożywcze <i>Prepared foodstuffs</i>	612425,7	161645	220987	510473,6	134396	183010
Produkty mineralne <i>Mineral products</i>	167037,4	44024	60140	108143,7	28372	38183
Produkty przemysłu chemicznego <i>Products of the chemical industry</i>	2025998,0	533680	726885	560671,0	147527	200479
Tworzywa sztuczne i kauczuk oraz artykuły z nich <i>Plastics and rubber and articles thereof</i>	2439551,7	642431	874192	1293452,4	340537	463183
Skóry i artykuły z nich <i>Raw hides and skins, articles thereof</i>	780028,6	205395	279479	103425,6	27161	36772
Drewno i artykuły z drewna <i>Wood and articles of wood</i>	74258,7	19544	26544	492667,7	129514	175616
Scier drzewny, papier, tektura i artykuły z nich <i>Pulp of wood, paper, paperboard and articles thereof</i>	496667,9	130913	178478	303408,2	79816	108408
Materiały i artykuły włókiennicze <i>Textiles and textile articles</i>	2376129,2	625887	852145	1089311,8	287101	391124
Obuwie, nakrycia głowy, itp. <i>Footwear, headgear and articles thereof</i>	356805,5	93633	126656	80494,8	21126	28513
Artykuły z kamienia, wyroby ceramiczne, szkło <i>Articles of stone, ceramic products, glass</i>	543815,3	143285	195171	352661,3	92739	125851
Perły, kamienie szlachetne, metale szlachetne i artykuły z nich <i>Pearls, precious stones and metals, articles thereof</i>	382524,9	100684	136994	282135,2	74313	101210
Metale nieszlachetne i artykuły z nich <i>Base metals and articles thereof</i>	4012868,3	1055617	1433860	2154953,0	568461	777067
Maszyny i urządzenia, sprzęt elektryczny i elektrotechniczny <i>Machin. and mechan. applian., elect. engines equipment</i>	11053762,6	2912140	3966797	5673484,5	1494314	2035024
Sprzęt transportowy <i>Transport equipment</i>	3867765,7	1018882	1387349	10539388,5	2774156	3772757

TABL. 26. **IMPORT I EKSPORT WEDŁUG WAŻNIEJSZYCH KRAJÓW
Z WYMIENIENIEM SEKCJI CN W 2007 R. (dok.)**
**IMPORTS AND EXPORTS BY MAJOR COUNTRIES AND CN SECTIONS
IN 2007 (cont.)**

WAŻNIEJSZE KRAJE MAJOR COUNTRIES SEKCJE CN CN SECTIONS	Import <i>Imports</i>			Eksport <i>Exports</i>		
	w tys. zł <i>in thous. zł</i>	w tys. euro <i>in thous. euro</i>	w tys. dol. USA <i>in thous. USD</i>	w tys. zł <i>in thous. zł</i>	w tys. euro <i>in thous. euro</i>	w tys. dol. USA <i>in thous. USD</i>
Włochy (dok.) <i>Italy (cont.)</i>						
Przyrządy i aparatura, optyczne, foto- graficzne, pomiarowe, kontrolne, itp. <i>Optical, photographic, measuring, checking instruments and thereof</i>	556746,7	146792	200259	109613,6	28874	39370
Broń i amunicja <i>Arms and ammunition</i>	46473,2	12273	16737	0,0	0	0
Artykuły przemysłowe różne meble, pre- fabrykaty budynków, zabawki, itp. . . . <i>Miscellaneous manufactured articles</i>	583472,6	153725	209464	462073,9	121795	166015

TABL. 27. IMPORT I EKSPORT WAŻNIEJSZYCH TOWARÓW WEDŁUG NOMENKLATURY CN W 2007 R.
IMPORTS AND EXPORTS BY MAIN COMMODITIES ACCORDING TO COMBINED NOMENCLATURE IN 2007

U w a g a. Poniższe dane prezentowane są w zakresie rzeczywistym (tylko z deklaracji INTRASTAT i dokumentu SAD) bez danych doszacowanych.

N o t e. The following data is presented in its real scope (only from INTRASTAT declarations and SAD documents) without estimations.

TOWARY COMMODITIES	Ilość Quantity	Wartość Value		
		w tys. zł in thous. zł	w tys. euro in thous. euro	w tys. dol. USA in thous. USD
Import Imports				
Mięso (bez drobiu) świeże, schłodzone i zamrożone w tonach Meat (exc. poultry) fresh, chilled or frozen in tons	249292,0	1727983,4	456424	625196
Ryby świeże, schłodzone, zamrożone w tonach Fish fresh, chilled or frozen in tons	138691,0	1236536,6	325781	444331
Filety i inne mięso z ryb świeże, schłodzone lub zamrożone w tonach Fish fillets and other fish meat fresh, chilled or frozen in tons	174475,0	1080581,3	285368	390909
Owoce cytrusowe świeże lub suszone w tys. ton Citrus fruit fresh or dried in thous. tons	435,1	955217,1	252826	348584
Banany świeże lub suszone w tys. ton Bananas fresh or dried in thous. tons	234,1	547316,7	143949	195709
Kawa, substytuty zawierające kawę naturalną w tys. ton Coffee, coffee substitutes containing coffee in thous. tons	85,3	585227,3	154211	210099
Herbata w tonach Tea in tons	28574,0	188542,3	49773	68071
Pszenica i meslin w tys. ton Wheat and meslin in thous. tons	1204,9	761891,3	198398	264474
Jęczmień w tys. ton Barley in thous. tons	314,0	209148,6	54664	73398
Kukurydza (ziarna) w tys. ton Maize (corn) in thous. tons	619,6	414108,7	107708	143396
Oleje roślinne niemodyfikowane chemicznie w tys. ton Vegetable oils not chemically modified in thous. tons	381,5	999672,3	263863	360648
Warzywa i owoce konserwowane cukrem w tys. ton Vegetables and fruit preserved by sugar in thous. tons	256,1	1115196,3	294168	402258
Makuchy z ekstrakcji olejów roślinnych w tys. ton Oil-cake resulting from the extraction of vegetable oils in thous. tons	2132,8	1735755,4	458109	627717
Gotowa karma dla zwierząt w tonach Preparations of a kind used for animal feeding in tons	359091,0	709922,7	187145	255278
Tytoń i przemysłowe namiastki tytoniu w tonach Tobacco and manufactured tobacco substitutes in tons	94611,0	1143911,0	302771	416315
Rudy żelaza i koncentraty w tys. ton Iron ores and concentrates in thous. tons	8746,7	1750981,1	461689	629558
Węgiel; brykiety, brykietki, paliwa stałe wytwarzane z węgla w tys. ton Coal; briquettes, solid fuels manufactured from coal in thous. tons	5924,3	1453568,8	383302	523400
Ropa naftowa w tys. ton Petroleum oils, crude in thous. tons	20690,4	27809487,2	7342831	10046159
Oleje ropy naftowej, benzyna, nafta w tys. ton Petroleum oils, spirits, kerosene in thous. tons	5144,5	10133049,0	2678063	3672332

TABL. 27. **IMPORT I EKSPORT WAŻNIEJSZYCH TOWARÓW WEDŁUG NOMENKLATURY CN W 2007 R. (cd.)**
IMPORTS AND EXPORTS BY MAIN COMMODITIES ACCORDING TO COMBINED NOMENCLATURE IN 2007 (cont.)

TOWARY COMMODITIES	Ilość Quantity	Wartość Value		
		w tys. zł in thous. zł	w tys. euro in thous. euro	w tys. dol. USA in thous. USD
Import (cd.) Imports (cont.)				
Węglowodory i ich pochodne w tys. ton Hydrocarbons and their derivatives in thous. tons	467,2	1472239,3	387602	527459
Produkty farmaceutyczne Pharmaceutical products	.	11995956,5	3161185	4310670
Nawozy mineralne i chemiczne w tys. ton Mineral or chemical fertilizers in thous. tons	1843,8	1386973,0	363865	492463
Barwniki, pigmenty, farby i lakiery w tys. ton Colouring matter, colour lakes, prepared (pigments) paints and varnishes in thous. tons	662,5	4245072,5	1117583	1519902
Wyroby kosmetyczne w tonach Beauty preparations, preparations for the care of the skin and other in tons	163820,0	2942908,8	777524	1063965
Mydło i preparaty piorące w tys. ton Soap, active agents, cleaning preparations in thous. tons	377,4	1395383,0	368099	502634
Środki owadobójcze, gryzoniobójcze, grzybobójcze, chwasto- bójcze i odkażające w tonach Insecticides, rodenticides, fungicides, herbicides and disinfectans in tons	64252,0	1480173,4	386193	517557
Tworzywa sztuczne w formach podstawowych w tys. ton Synthetic materials in primary forms in thous. tons	2416,0	12236568,3	3220963	4380251
Artykuły z tworzyw sztucznych w tys. ton Articles from synthetic materials in thous. tons	1214,0	13308398,6	3505909	4774515
Kauczuk naturalny i żywice naturalne w różnych formach w tonach Natural rubber and natural gums in diverse forms in tons	89193,0	533993,0	140615	191596
Kauczuk syntetyczny w tonach Synthetic rubber in tons	165261,0	1014508,6	267210	364186
Artykuły z kauczuku w tonach Articles of rubber in tons	463742,0	6002173,5	1580266	2149835
Skóry wyprawione w tonach Leather tanned in tons	26335,0	1583929,7	416964	566887
Masa celulozowa drzewna w tys. ton Pulp of wood in thous. tons	510,4	980877,1	258425	352356
Papier, tektura, bibułka papierosowa w tys. ton Paper, paperboard, cigarette paper in thous. tons	2951,7	7835446,6	2064610	2813809
Artykuły z papieru i tektury w tys. ton Articles of paper and paperboard in thous. tons	396,6	2499635,5	659267	900092
Tkaniny z wełny zgrzebnej i czesankowej w tonach Woven fabrics of carded and combed wool in tons	2646,0	319752,0	84119	114084
Bawełna, z wyjątkiem zgrzebnej i czesanej w tonach . . Cotton, not carded or combed in tons	17072,0	70850,2	18640	25348
Przędza bawełniana w tonach Cotton yarn in tons	37652,0	278433,4	73327	99785
Włókna chemiczne ciągle w tonach Man-made filaments in tons	124650,0	2221849,8	584908	795780

TABL. 27. IMPORT I EKSPORT WAŻNIEJSZYCH TOWARÓW WEDŁUG NOMENKLATURY CN W 2007 R. (cd.)
IMPORTS AND EXPORTS BY MAIN COMMODITIES ACCORDING TO COMBINED NOMENCLATURE IN 2007 (cont.)

TOWARY COMMODITIES	Ilość Quantity	Wartość Value		
		w tys. zł in thous. zł	w tys. euro in thous. euro	w tys. dol. USA in thous. USD
Import (dok.) Imports (cont.)				
Włókna chemiczne cięte w tys. ton Man-made staple fibres in thous. tons	117,5	1413855,0	372822	508524
Obuwie w tys. par Footwear in thous. pairs	101624,9	1698720,7	445758	603773
Produkty ceramiczne w tys. ton Ceramic products in thous. tons	325,4	786860,0	207210	281941
Szkło i wyroby ze szkła w tys. ton Glass and glassware in thous. tons	952,4	3396609,6	894840	1218906
Wyroby walcowane płaskie, sztaby, kątowniki, drut i inne wyroby ze stali niestopowej w tys. ton Flat-rolled products of iron or non-alloy steel, bars and rods and other articles thereof in thous. tons	5889,5	14719053,9	3872879	5263154
Stal nierdzewna i artykuły z niej w tonach Stainless steel and articles thereof in tons	196756,0	2531044,7	664750	900130
Konstrukcje i części konstrukcji z żeliwa lub stali w tonach Structures and parts of structures of cast iron or steel in tons	259633,0	1721946,3	454151	619832
Rury, przewody rurowe i profile drażone z żeliwa lub stali w tonach Tubes, pipes and hollow profiles of iron or steel in tons	586950,0	2751352,7	724335	985303
Aluminium i artykuły z aluminium w tys. ton Aluminium and articles thereof in thous. tons	791,2	8728788,5	2298826	3127605
Maszyny i urządzenia do automatycznego przetwarzania danych Automatic data processing machines and units thereof	.	6209893,5	1641646	2254694
Silniki spalinowe tłokowe i ich części w tonach Spark-ignition compression-ignition internal combustion piston engines and parts in tons	208129,0	7659034,6	2016006	2741684
Wirówki, suszarki, urządzenia filtrujące, czyszczące do cieczy i gazów w tonach Centrifuges, dryers, filtering or purifying machinery for liquides or gases in tons	34161,0	2069053,6	545351	744105
Zmywarki, urządzenia do czyszczenia, napełniania i zamy- kania butelek w tonach Dishwashers, machinery for cleaning, filling and closing of bottles in tons	31465,0	1254983,9	331367	453861
Maszyny do przemysłowego przygotowania i produkcji żywno- ści i napojów w tonach Machinery for the industrial preparation or manufacture of food or drink in tons	11601,0	576352,5	151927	207568
Statki, łodzie oraz konstrukcje pływające Ships, boats and floating structures	.	4420829,7	1164992	1589585
Samochody osobowe w tys. sztuk Motor cars in thous. pieces	389,1	16017776,8	4215984	5733026
Części i akcesoria do samochodów w tys. ton Parts and accessories for the motor vehicles in thous. tons	622,9	12638136,7	3329114	4534996
Mebłe (bez mebli do siedzenia i lekarskich) i ich części Furniture (excluding seats and medical furniture) and parts thereof	.	1628758,6	429803	587863

TABL. 27. IMPORT I EKSPORT WAŻNIEJSZYCH TOWARÓW WEDŁUG NOMENKLATURY CN W 2007 R. (cd.)
IMPORTS AND EXPORTS BY MAIN COMMODITIES ACCORDING TO COMBINED NOMENCLATURE IN 2007 (cont.)

TOWARY COMMODITIES	Ilość Quantity	Wartość Value		
		w tys. zł in thous. zł	w tys. euro in thous. euro	w tys. dol. USA in thous. USD
Eksport Exports				
Bydło żywe w tys. szt Live bovine animals in thous. pieces	537,7	535616,2	140602	190279
Mięso (bez drobiu) świeże, schłodzone i zamrożone w tonach Meat (excluding poultry) fresh, chilled or frozen in tons	396946,0	2994025,0	787886	1071187
Mięso i jadalne podroby z drobiu świeże, schłodzone lub zamrożone w tonach Meat and edible offal of poultry, fresh, chilled or frozen in tons	233545,0	2203842,5	582516	799101
Mleko i śmietana w tonach Milk and cream in tons	270685,0	1660845,3	438198	597351
Warzywa świeże lub schłodzone w tys. ton Fresh or chilled vegetables in thous. tons	554,4	1581038,9	416709	568194
Warzywa zamrożone w tys. ton Frozen vegetables in thous. tons	329,2	666600,7	175582	239332
Owoce świeże lub suszone w tys. ton Fresh or dried fruit in thous. tons	640,1	1082756,0	284251	384122
Owoce zamrożone w tys. ton Frozen fruit in thous. tons	273,7	1210670,6	318953	433429
Przetwory mięsne w tys. ton Meat products in thous. tons	94,9	918224,7	242194	330955
Ryby przetworzone i zakonserwowane; kawior w tonach Processed or preserved fish; caviar in tons	75826,0	705797,9	186148	254320
Wyroby cukiernicze (także biała czekolada) niezawierające kakao w tonach . Sugar confectionery (including white chocolate) non containing cocoa in tons	51416,0	601314,5	158567	216483
Czekolada i inne przetwory spożywcze zawierające kakao w tonach Chocolate and other food preparations containing cocoa in tons	115457,0	1464425,8	386598	528924
Przetwory z warzyw, owoców, orzechów w tonach . . . Prepared vegetables, fruit and nuts in tons	212762,0	745519,9	196382	267859
Warzywa i owoce konserwowane cukrem w tys. ton . . . Vegetables and fruit preserved by sugar in thous. tons	388,8	2012074,4	529683	720156
Chleb, pieczywo cukiernicze, ciasta, ciastka, wafle itp. w tonach Bread, pastry, cakes, biscuits, wafers, etc. in tons	212497,0	1897945,1	499550	679899
Cement (łącznie z klinkierem) w tys. ton Cement with clinkers in thous. tons	556,8	171288,8	45012	61056
Węgiel; brykiety, brykietki, paliwa stałe wytwarzane z węgla w tys. ton Coal; briquettes, solid fuels manufactured from coal in thous. tons	11900,7	3046731,6	801838	1090085
Koks i półkoks w tys. ton Coke and semi-coke in thous. tons	6337,2	3829791,0	1010089	1381065
Oleje ropy naftowej niesurowe, benzyna, nafta, oleje napędowe, opalowe, inne w tys. ton Petroleum oils not crude, spirits, kerosene, gas oils, fuel oils, other in thous. tons	2841,9	4304853,1	1133080	1543424
Energia elektryczna w tys. MW·h Electrical energy in thous. MW·h	13109,5	1780701,3	466922	632808

TABL. 27. IMPORT I EKSPORT WAŻNIEJSZYCH TOWARÓW WEDŁUG NOMENKLATURY CN W 2007 R. (cd.)
IMPORTS AND EXPORTS BY MAIN COMMODITIES ACCORDING TO COMBINED NOMENCLATURE IN 2007 (cont.)

TOWARY COMMODITIES	Ilość Quantity	Wartość Value		
		w tys. zł in thous. zł	w tys. euro in thous. euro	w tys. dol. USA in thous. USD
Eksport (cd.) Exports (cont.)				
Nieorganiczne zasady, tlenki, wodorotlenki i nadtlenki metali w tys. ton Inorganic bases and oxides, hydroxides and peroxides of metals in thous. tons	470,5	527169,9	138610	188020
Alkohole alifatyczne i cykliczne i ich pochodne w tys. ton Acyclic and cyclic alcohols and their derivatives in thous. tons	135,2	462370,5	121812	166130
Produkty farmaceutyczne Pharmaceutical products	.	2806009,3	740227	1012432
Nawozy mineralne i chemiczne w tys. ton Mineral or chemical fertilizers in thous. tons	2174,7	1563306,1	412602	564330
Barwniki, pigmenty, farby i lakiery w tonach Colouring matter, colour lakes, prepared (pigments), paints and varnishes in tons	474346,0	1608335,4	423521	576473
Wyroby kosmetyczne w tonach Beauty preparations, for the care of the skin and other in tons	241978,0	4178203,4	1102035	1504354
Mydło i preparaty piorące w tonach Soap, active agents, cleaning preparations in tons	501582,0	1770716,5	466066	633500
Tworzywa sztuczne w formach podstawowych w tys. ton Synthetic materials in primary forms in thous. tons	1116,7	4228714,0	1113427	1514941
Artykuły z tworzyw sztucznych w tys. ton Articles from synthetic materials in thous. tons	1163,3	11397286,4	3002143	4088994
Artykuły z kauczuku w tonach Articles of rubber in tons	586420,0	7829227,0	2060769	2802814
Skóry wyprawione w tonach Leather tanned in tons	6135,0	458799,7	120960	165330
Drewno przetarte lub strugane wzdłużnie, skrawane w tys. ton Wood converted or planed lengthwise, sliced in thous. tons	363,1	650480,9	170840	231330
Płyty pilśniowe w tys. ton Fibreboard of ligneous materials in thous. tons	727,6	1328433,9	349822	476362
Opakowania drewniane; palety, płyty ładunkowe w tys. ton Packing cases of wood; pallets, load boards in thous. tons	962,6	1133339,4	298271	405462
Wyroby stolarskie, ciesielskie dla budownictwa w tonach Builders' joinery and carpentry of wood in tons	260764,0	2189721,8	576567	784655
Papier, tektura, bibułka papierosowa w tys. ton Paper, paperboard, cigarette paper in thous. tons	1603,2	4597137,2	1210913	1649034
Artykuły z papieru i tektury w tys. ton Articles of paper and paperboard in thous. tons	721,3	4598101,3	1211795	1652339
Włókna chemiczne ciągłe w tonach Man-made filaments in tons	42777,0	651346,6	171400	233001
Włókna chemiczne cięte w tonach Man-made staple fibres in tons	22742,0	272507,2	71768	97627
Bielizna pościelowa, stołowa, do celów toaletowych i ku- chennych w tonach Bed linen, table linen, toilet linen and kitchen linen in tons	18122,0	497951,5	131221	178802

TABL. 27. **IMPORT I EKSPORT WAŻNIEJSZYCH TOWARÓW WEDŁUG NOMENKLATURY CN W 2007 R. (dok.)**
IMPORTS AND EXPORTS BY MAIN COMMODITIES ACCORDING TO COMBINED NOMENCLATURE IN 2007 (cont.)

TOWARY COMMODITIES	Ilość Quantity	Wartość Value		
		w tys. zł in thous. zł	w tys. euro in thous. euro	w tys. dol. USA in thous. USD
Eksport (dok.) Exports (cont.)				
Obuwie w tys. par Footwear in thous. pairs	28485,4	916075,4	240428	325800
Wyroby ceramiczne w tys. ton Ceramic products in thous. tons	711,6	1443878,9	380330	518085
Szkło i wyroby ze szkła w tys. ton Glass and glassware in thous. tons	929,8	3955207,6	1041333	1416633
Srebro (włącznie z pokrywany złotem lub platyną) w tonach Silver (including silver plated with gold or platinum) in tons	1150,0	1349475,8	355149	482437
Półprodukty z żeliwa lub stali niestopowej w tys. ton . . Semi-finished products of iron or non-alloy steel in thous. tons	1447,9	2078444,3	547763	748472
Wyroby walcowane płaskie, sztaby, kątowniki, drut i inne wyroby z żeliwa lub stali niestopowej w tys. ton . . . Flat-rolled products of iron or non-alloy steel, bars and rods and other articles thereof in thous. tons	2909,8	6998678,1	1842718	2506964
Rury, przewody rurowe i profile drażone z żeliwa lub stali w tonach Tubes, pipes and hollow profiles of iron or steel in tons	261722,0	1179410,7	310128	420977
Konstrukcje i części konstrukcji z żeliwa lub stali w tys. ton Structures and parts of structures, of cast iron or steel in thous. tons	747,0	5259478,8	1386224	1890115
Miedź i stopy miedzi w tys. ton Copper and copper alloys in thous. tons	248,1	4906378,1	1290693	1756061
Artykuły z miedzi i stopów miedzi w tys. ton Articles of copper and copper alloys in thous. tons	162,6	3514845,3	924943	1257291
Aluminium i artykuły z aluminium w tys. ton Aluminium and articles thereof in thous. tons	469,9	5611862,4	1477062	2007531
Cynk i artykuły z cynku w tonach Zinc and articles thereof in tons	86064,0	843708,4	221726	300599
Silniki spalinowe, tłokowe i ich części w tonach Spark-ignition, compression-ignition internal combustion piston engines and parts in tons	304231,0	14397198,1	3788009	5144563
Maszyny i urządzenia do prac drogowych i ziemnych oraz części w tonach Machinery and equipment for road and earth working and parts in tons	292443,0	3235567,0	852120	1161029
Odbiorniki telewizyjne w tys. sztuk Television receivers in thous. pieces	12868,6	12639112,4	3341430	4585702
Samochody osobowe w tys. sztuk Motor cars in thous. pieces	762,2	21602734,1	5694294	7766306
Części i akcesoria do samochodów w tonach Parts and accessories for the motor vehicles in tons	889117,0	18795966,1	4948724	6733221
Statki, łodzie oraz konstrukcje pływające Ships, boats and floating structures	.	7584996,3	1998409	2728194
Mebłe (bez mebli do siedzenia i lekarskich) i ich części Furniture (excluding seats and medical furniture) and parts thereof	.	8426642,6	2221104	3029662

TABL. 28. BILANS PŁATNICZY POLSKI NA BAZIE TRANSAKCJI
BALANCE OF PAYMENTS OF POLAND ON A TRANSACTION BASIS

WYSZCZEGÓLNIENIE SPECIFICATION	1999	2000	2001	2002	2003	2004	2005	2006	2007
	w milionach dolarów USA in million USD								
A. RACHUNEK BIEŻĄCY . . . <i>CURRENT ACCOUNT</i>	-12487	-10343	-5946	-5544	-5473	-10067	-3716	-9394	-20100
Saldo obrotów towarowych . . <i>Balance on Goods</i>	-15072	-12307	-7661	-7249	-5725	-5622	-2766	-7006	-17057
Towary: eksport fob <i>Goods: exports fob</i>	30060	35902	41663	46742	61007	81862	96395	117468	145337
import fob <i>imports fob</i>	45132	48209	49324	53991	66732	87484	99161	124474	162394
Saldo usług <i>Balance on Services</i>	1381	1403	785	775	243	79	738	736	4718
Przychody <i>Services: Credit</i>	8363	10399	9753	10037	11174	13471	16258	20592	28790
Rozchody <i>Services: Debit</i>	6982	8996	8968	9262	10931	13392	15520	19856	24072
Saldo dochodów <i>Balance on Income</i>	-1010	-731	-614	-1061	-2461	-8244	-6697	-9728	-16254
Przychody <i>Income: Credit</i>	1837	2978	3401	2776	3284	5305	6998	9040	10038
Rozchody <i>Income: Debit</i>	2847	3709	4015	3837	5745	13549	13695	18768	26292
Saldo transferów bieżących . . <i>Balance on Current Transfers</i>	2214	1292	1544	1991	2470	3720	5009	6604	8493
Przychody <i>Current transfers: Credit</i>	2898	2050	2529	3049	3769	6878	9766	11955	15241
Rozchody <i>Current transfers: Debit</i>	684	758	985	1058	1299	3158	4757	5351	6748
B. RACHUNEK KAPITAŁOWY <i>CAPITAL ACCOUNT</i>	55	34	76	-7	-46	1180	995	2105	4771
Przychody <i>Capital account: Credit</i>	95	110	113	46	60	1326	1185	2573	5410
Rozchody <i>Capital account: Debit</i>	40	76	37	53	106	146	190	468	639
C. RACHUNEK FINANSOWY <i>FINANCIAL ACCOUNT</i>	10462	10221	3173	7180	8686	8038	15228	13101	39831
Polskie inwestycje bezpośrednie za granicą <i>Direct investment abroad</i>	-31	-16	90	-230	-305	-955	-3358	-9149	-4983
Zagraniczne inwestycje bezpośrednie w Polsce <i>Direct investment in Poland</i>	7270	9343	5714	4131	4589	12716	10309	19876	22959
Inwestycje portfelowe — aktywa <i>Portfolio investment assets</i>	-548	-84	48	-1157	-1296	-1331	-2509	-4649	-5962
Udziałowe papiery wartościowe . . <i>Equity securities</i>	-172	-20	-67	-268	183	-57	-575	-2996	-5171
Dłużne papiery wartościowe . . <i>Debt securities</i>	-376	-64	115	-889	-1479	-1274	-1934	-1653	-791

TABL. 28. BILANS PŁATNICZY POLSKI NA BAZIE TRANSAKCJI (dok.)
 BALANCE OF PAYMENTS OF POLAND ON A TRANSACTION BASIS (cont.)

WYSZCZEGÓLNIENIE SPECIFICATION	1999	2000	2001	2002	2003	2004	2005	2006	2007
	w milionach dolarów USA in million USD								
C. RACHUNEK FINANSOWY (dok.) FINANCIAL ACCOUNT (cont.)									
Inwestycje portfelowe — pasywa Portfolio investment liabilities	691	3423	1067	3051	3740	10612	15109	1527	930
Udziałowe papiery wartościowe . . . Equity securities	14	447	-307	-545	-837	1660	1333	-2128	-453
Dłużne papiery wartościowe . . . Debt securities	677	2976	1374	3596	4577	8952	13776	3655	1383
Pozostałe inwestycje — aktywa Other investment assets	-3339	-3870	-4072	1887	-493	-11999	-2784	-3919	-1444
NBP Monetary authorities	1	2	3	0	0	-29	-17	9	-225
Sektor rządowy i samorządowy . . . Central and local government	-6	-48	-38	-37	-47	-39	-160	-30	-323
Monetarne Instytucje Finansowe (z wyłączeniem NBP) MFI (excluding Central Bank)	-2694	-3015	-3398	3107	351	-10559	-836	-1937	2721
Pozostałe sektory Other sectors	-640	-809	-639	-1183	-797	-1372	-1771	-1961	-3617
Pozostałe inwestycje — pasywa Other investment liabilities	5850	1156	662	396	3321	-1205	-1732	10104	30341
NBP Monetary authorities	380	-1393	118	-473	-68	-106	1910	-765	7253
Sektor rządowy i samorządowy . . . Central and local government	-224	-290	-3047	-503	-1236	-2286	-6443	-1192	-1429
Monetarne Instytucje Finansowe (z wyłączeniem NBP) MFI (excluding Central Bank)	2013	-474	283	-550	2063	1224	543	5589	15427
Pozostałe sektory Other sectors	3681	3313	3308	1922	2562	-37	2258	6472	9090
Pochodne instrumenty finansowe Financial derivatives	569	269	-336	-898	-870	200	193	-689	-2010
D. SALDO BŁĘDÓW I OPUSZCZEN NET ERRORS AND OMISSIONS	2129	705	2261	-994	-1972	1639	-4372	-3332	-11465
RAZEM A—D OVERALL BALANCE	159	617	-436	635	1195	790	8135	2480	13037
E. OFICJALNE AKTYWA REZERWOWE OFFICIAL RESERVE ASSETS	-159	-617	436	-635	-1195	-790	-8135	-2480	-13037

Źródło: dane Narodowego Banku Polskiego.
 Source: data of the National Bank of Poland.

TABL. 29. ZADŁUŻENIE ZAGRANICZNE POLSKI^a
EXTERNAL DEBT OF POLAND^a

POZYCJA ZADŁUŻENIA ZAGRANICZNEGO ITEMS	Stan na koniec roku w mln USD Stock at the end of period in mln USD								
	1999	2000	2001	2002	2003	2004	2005	2006	2007
NARODOWY BANK POLSKI MONETARY AUTHORITIES	1844	436	428	110	199	107	1977	1228	8279
Pozostałe inwestycje zagraniczne <i>Other investment</i>	1844	436	428	110	199	107	1977	1228	8279
Pozostałe kredyty i pożyczki otrzymane . . . <i>Loans</i>	23	15	8	6	4	0	0	0	0
Rachunki bieżące i depozyty <i>Currency and deposits</i>	1821	421	420	104	195	102	1973	1227	8278
Pozostałe pasywa zagraniczne <i>Other liabilities</i>	0	0	0	0	0	5	4	1	1
SEKTOR RZĄDOWY I SAMORZĄDO- WY^b CENTRAL AND LOCAL GOVERNMENT^b	32120	32979	29255	35728	45068	57834	58840	67777	79180
Dłużne papiery wartościowe w posiadaniu zagranicznych inwestorów portfelowych ^{cd} <i>Debt securities^{cd}</i>	6921	9231	10248	14956	22254	36356	45600	54647	66098
Długoterminowe papiery dłużne <i>Bonds and notes</i>	6776	9073	10014	14680	22040	36266	45516	54644	66092
Instrumenty rynku pieniężnego <i>Money-market instruments</i>	145	158	234	276	214	90	84	3	6
Pozostałe inwestycje zagraniczne <i>Other investment</i>	25199	23748	19007	20772	22814	21478	13240	13130	13082
Pozostałe kredyty i pożyczki otrzymane . . . <i>Loans</i>	25197	23746	18990	20765	22805	21478	13240	13130	13082
Pozostałe pasywa zagraniczne <i>Other liabilities</i>	2	2	17	7	9	0	0	0	0
SEKTOR BANKOWY BANKS	6559	6116	6733	7535	11285	14786	15026	23370	41065
Kredyty inwestorów bezpośrednich <i>Loans from direct investors (intercompany loans)</i>	145	194	129	219	250	427	388	471	1102
Dłużne papiery wartościowe w posiadaniu zagranicznych inwestorów portfelowych <i>Debt securities</i>	10	110	167	434	713	1273	2394	3648	1722
Długoterminowe papiery dłużne <i>Bonds and notes</i>	10	110	167	434	683	1183	2303	3545	1585
Instrumenty rynku pieniężnego <i>Money-market instruments</i>	0	0	0	0	30	90	91	103	137
Pozostałe inwestycje zagraniczne <i>Other investment</i>	6404	5812	6437	6882	10322	13086	12244	19251	38241
Pozostałe kredyty i pożyczki otrzymane . . . <i>Loans</i>	3681	3595	3679	3752	4855	6491	6771	11431	21705
Rachunki bieżące i depozyty w bankach pol- skich ^e <i>Currency and deposits^e</i>	2723	2217	2758	3130	5467	6595	5473	7820	16536
Pozostałe pasywa zagraniczne <i>Other liabilities</i>	0	0	0	0	0	0	0	0	0

^a Zestawione według zasad zgodnych z wymaganiami organizacji międzynarodowych (MFW, OECD, BIS, Bank Światowy), opisanych w „Uwagach wstępnych”. ^b Od 1999 r. dane uzupełniono o stan zadłużenia zagranicznego samorządów terytorialnych. ^c Od 1999 r. — stan papierów wartościowych wyemitowanych na rynku krajowym (obligacje Skarbu Państwa i bony skarbowe) — według informacji Ministerstwa Finansów „Zadłużenie Skarbu Państwa”. ^d Stan papierów wartościowych wyemitowanych na rynkach zagranicznych (Brady Bonds i Euroobligacje) został skorygowany o stan tych papierów będących w posiadaniu polskich banków. ^e Z powodu braku możliwości dokonania podziału kredytów handlowych (do końca 2002 r. włącznie) oraz rachunków bieżących i depozytów nierzysdntów w bankach polskich z terminem do 1 roku włącznie i powyżej 1 roku, wymienione pozycje w całości zostały włączone do zadłużenia krótkoterminowego.

^a Compiled in compliance with the requirements of international organizations (IMF, OECD, BIS, World Bank), which are described in "Introductory comments". ^b From 1999 data were adjusted to include external debt of local government. ^c From 1999 — the stock of securities issued on domestic market (Treasury bonds and Treasury bills) — according to Ministry of Finance information "Zadłużenie Skarbu Państwa". ^d The stock of securities issued on international markets (Brady Bonds and Eurobonds) was adjusted with the stock of such securities held by Polish residents. ^e Since information on the breakdown by maturity on trade credits (up to the end of 2002), and currency and deposits is not available the total amount was included in short-term debt.

TABL. 29. ZADŁUŻENIE ZAGRANICZNE POLSKI^a (dok.)
EXTERNAL DEBT OF POLAND^a (cont.)

POZYCJA ZADŁUŻENIA ZAGRANICZNEGO ITEMS	Stan na koniec roku w mln USD Stock at the end of period in mln USD								
	1999	2000	2001	2002	2003	2004	2005	2006	2007
SEKTOR POZARZĄDOWY I POZABANKOWY OTHER SECTORS	24920	29933	35555	41502	50722	57262	57083	77259	104550
Kredyty inwestorów bezpośrednich <i>Loans from direct investors (intercompany loans)</i>	7097	8848	10261	12248	19080	22018	22573	34130	46155
Otrzymane kredyty handlowe <i>Trade credits</i>	0	0	0	0	5001	6305	6621	8821	12799
Pozostałe kredyty otrzymane <i>Loans</i>	7097	8848	10261	12248	14079	15713	15952	25309	33356
Dłużne papiery wartościowe w posiadaniu zagranicznych inwestorów portfelowych ^d <i>Debt securities^d</i>	2705	3366	4179	4253	4719	5335	4706	3610	4696
Długoterminowe papiery dłużne <i>Bonds and notes</i>	2682	3265	4166	4137	4609	5129	4545	3580	4318
Instrumenty rynku pieniężnego <i>Money-market instruments</i>	23	101	13	116	110	206	161	30	378
Pozostałe inwestycje zagraniczne <i>Other investment</i>	15118	17719	21115	25001	26923	29909	29804	39519	53699
Otrzymane kredyty handlowe ^{ef} <i>Trade credits^{ef}</i>	5225	5613	6530	8591	7319	9258	9967	12774	16345
Pozostałe kredyty i pożyczki otrzymane <i>Loans</i>	9777	11884	14216	15995	19261	20099	18874	25202	35528
Pozostałe pasywa zagraniczne <i>Other liabilities</i>	116	222	369	415	343	552	963	1543	1826
ZADŁUŻENIE OGÓŁEM TOTAL EXTERNAL DEBT	65443	69463	71971	84875	107274	129989	132926	169634	233074
Długoterminowe ^g <i>Long-term^g</i>	54224	59913	60834	70998	87676	105157	105872	135077	172710
Krótkoterminowe ^e <i>Short-term^e</i>	11219	9550	11137	13877	19598	24832	27054	34557	60364

^a Zestawione według zasad zgodnych z wymaganiami organizacji międzynarodowych (MFW, OECD, BIS, Bank Światowy), opisanych w „Uwagach wstępnych”. ^d Stan papierów wartościowych wyemitowanych na rynkach zagranicznych (Brady Bonds i Euroobligacje) został skorygowany o stan tych papierów będących w posiadaniu polskich banków. ^e Z powodu braku możliwości dokonania podziału kredytów handlowych (do końca 2002 r. włącznie) oraz rachunków bieżących i depozytów niereszydantów w bankach polskich z terminem do 1 roku włącznie i powyżej 1 roku wymienione pozycje w całości zostały włączone do zadłużenia krótkoterminowego. ^f W marcu 1999 r. zmieniły się przepisy prawne nakładające na rezydenta obowiązki sprawozdawcze dla potrzeb bilansu płatniczego oraz bilansu należności i zobowiązań zagranicznych państwa. Zwiększyły one zakres podmiotów gospodarczych objętych sprawozdawczością, a także wprowadziły sankcje karno-skarbowe w przypadku niewywiązywania się z obowiązków statystycznych. W tych warunkach NBP otrzymał dane o zadłużeniu z tytułu kredytów handlowych od przedsiębiorstw, które wcześniej nie składały sprawozdań. W wyniku tego zmianie uległa prezentowana wartość kredytów handlowych w latach 1998–1999. Ze względu na brak możliwości zweryfikowania danych za lata 1996–1997, dane w ujęciu porównywalnym prezentowane są za lata 1998–2002. ^g Od 2003 r. do zadłużenia długoterminowego włączono kredyty handlowe z terminem pierwotnym powyżej 1 roku.

Źródło: dane Narodowego Banku Polskiego.

^a Compiled in compliance with the requirements of international organizations (IMF, OECD, BIS, World Bank), which are described in "Introductory comments". ^d The stock of securities issued on international markets (Brady Bonds and Eurobonds) was adjusted with the stock of such securities held by Polish residents. ^e Since information on the breakdown by maturity on trade credits (up to the end of 2002), and currency and deposits is not available the total amount was included into short-term debt. ^f In March 1999, regulations imposing reporting obligations on non-residents with regard to information for the balance of payments and international investment position purposes were changed. The scope of reporting units was extended, and penalties for noncompliance introduced. In this context, the NBP has received data from units not covered by the reporting obligation in the past. Accordingly, the figure for outstanding trade credits for 1998–1999 has changed. Since it was not possible to adjust data for 1996–1997, adjusted time series are presented for 1998–2002. ^g From 2003 trade credits with the maturity over 1 year were included into long-term debt.

Source: data of the National Bank of Poland.

OBROTY HANDLU ZAGRANICZNEGO POLSKI W LATACH 1995 – 2007
 (ceny bieżące)
TURNOVER OF POLISH FOREIGN TRADE IN 1995 – 2007 (current prices)

mld dol. USA
 mrd USD

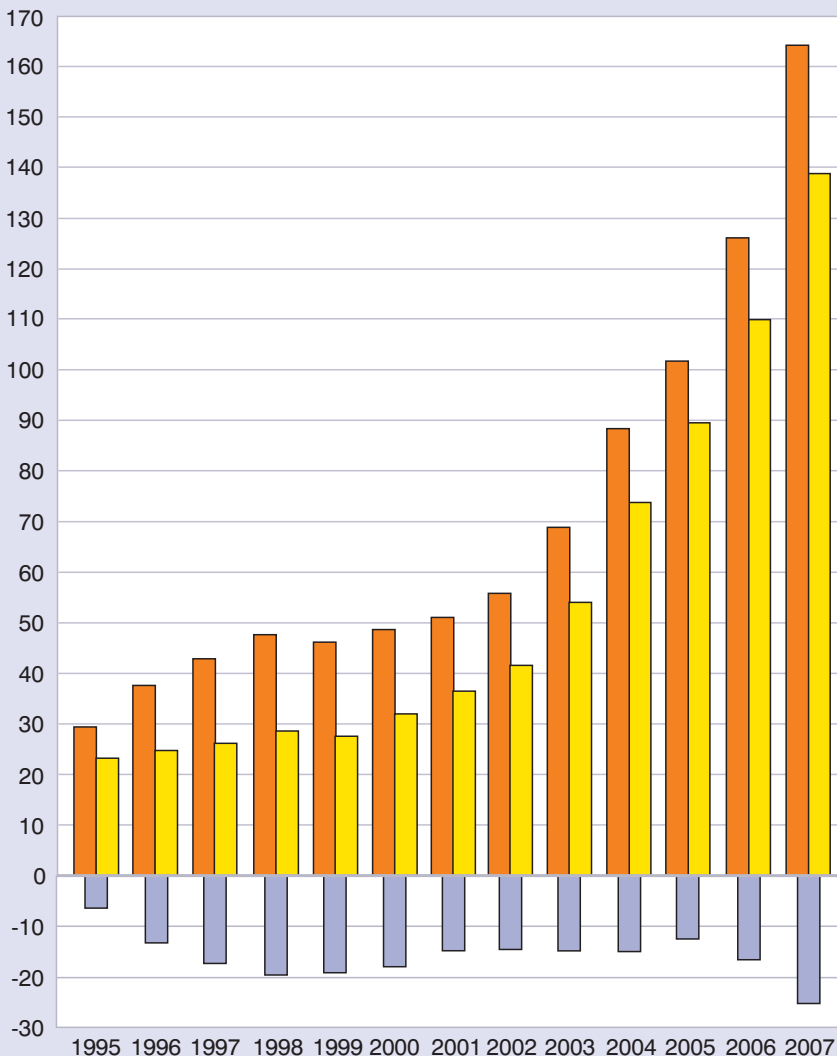

Import
 Imports

Eksport
 Exports

Saldo
 Balance

STRUKTURA IMPORTU I EKSPORTU WEDŁUG SEKCJI NOMENKLATURY SITC W 2007 R. (ceny bieżące)

STRUCTURE OF IMPORTS AND EXPORTS BY SECTIONS ACCORDING TO SITC NOMENCLATURE IN 2007 (current prices)

IMPORT IMPORTS

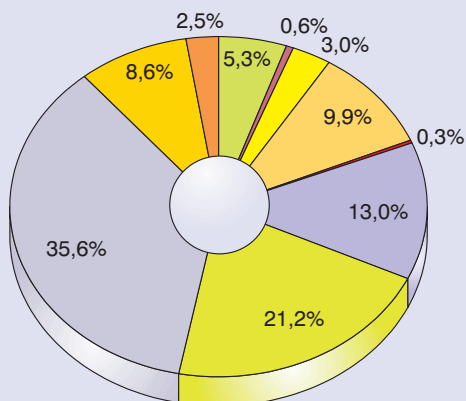

EKSPORT EXPORTS

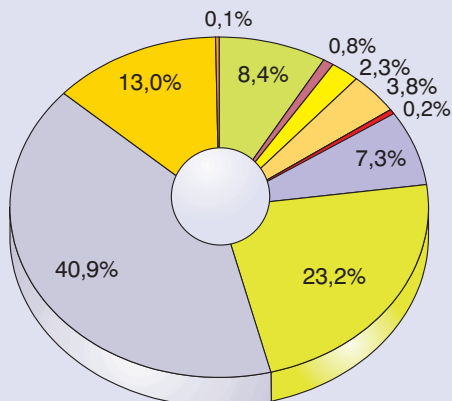

- Żywność i zwierzęta żywe
Food and live animals
- Napoje i tytoń
Beverages and tobacco
- Surowce niejadalne z wyjątkiem paliw
Crude materials, inedible, except fuels
- Paliwa mineralne, smary i materiały pochodne
Mineral fuels, lubricants and related materials
- Oleje, tłuszcze i woski zwierzęce i roślinne
Animal and vegetable oils, fats and waxes
- Chemikalia i produkty pokrewne
Chemicals and related products
- Towary przemysłowe sklasyfikowane głównie wg surowca
Manufactured goods classified chiefly by material
- Maszyny, urządzenia i sprzęt transportowy
Machinery and transport equipment
- Różne wyroby przemysłowe
Miscellaneous manufactured articles
- Towary i transakcje niesklasyfikowane w SITC
Commod. and transact. not classified elsewhere in SITC

STRUKTURA OBROTÓW HANDLU ZAGRANICZNEGO WEDŁUG GRUP KRAJÓW (ceny bieżące)
STRUCTURE OF FOREIGN TRADE TURNOVER BY GROUPS OF COUNTRIES (current prices)

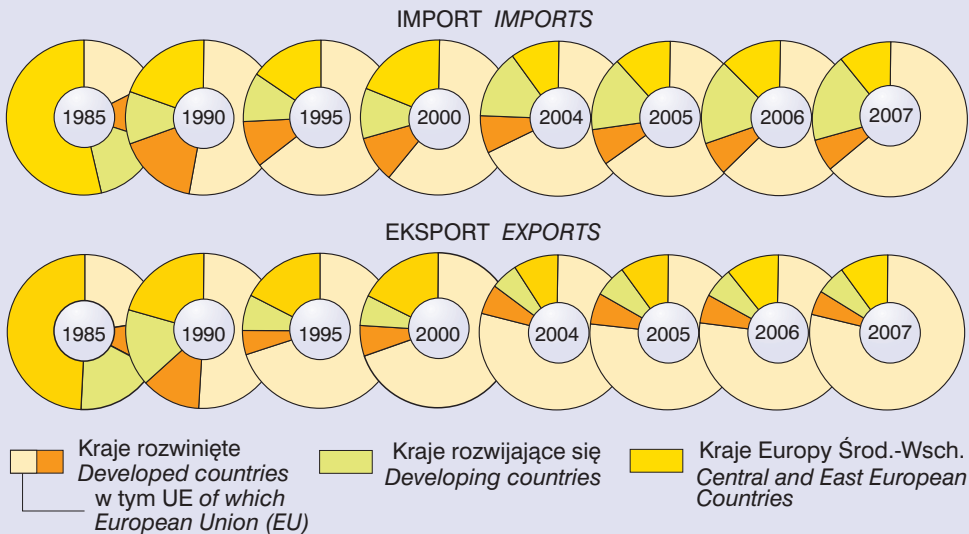

TERMS OF TRADE ORAZ DYNAMIKA IMPORTU I EKSPORTU (ceny stałe)
TERMS OF TRADE AND DYNAMIC OF IMPORTS AND EXPORTS (constant prices)

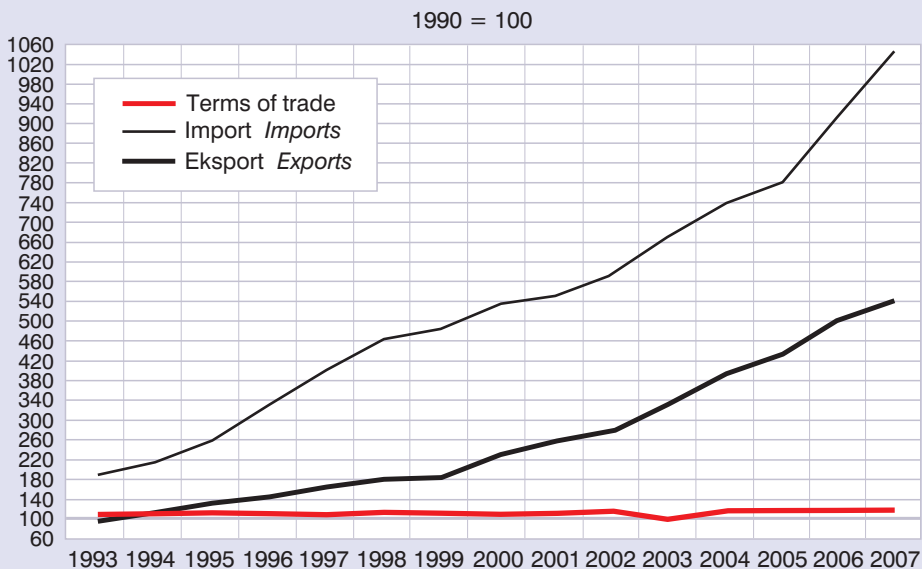

**STRUKTURA IMPORTU I EKSPORTU OBROTÓW HANDLU ZAGRANICZNEGO
WEDŁUG WAŻNIEJSZYCH PARTNERÓW W 2006 I 2007 R. (ceny bieżące)**
**STRUCTURE IMPORTS AND EXPORTS FOREIGN TRADE TURNOVER BY MAJOR
PARTNERS IN 2006 AND 2007 (current prices)**

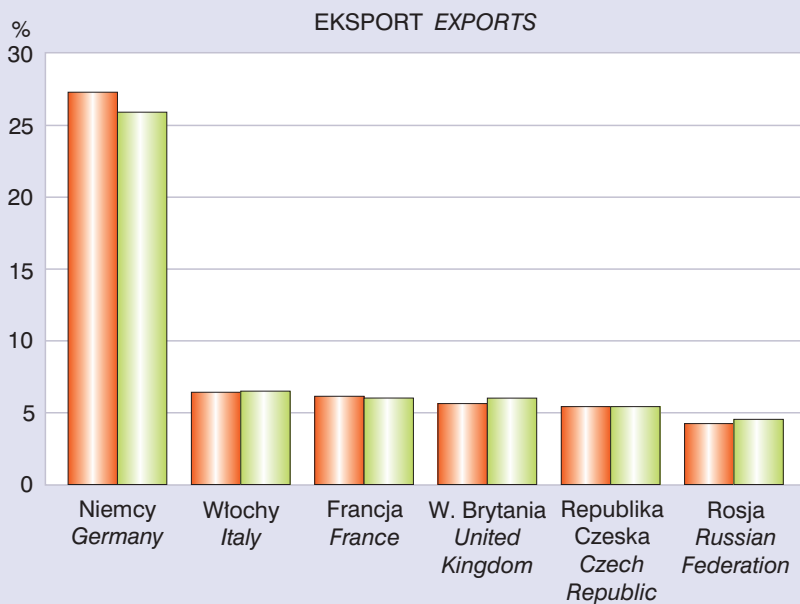
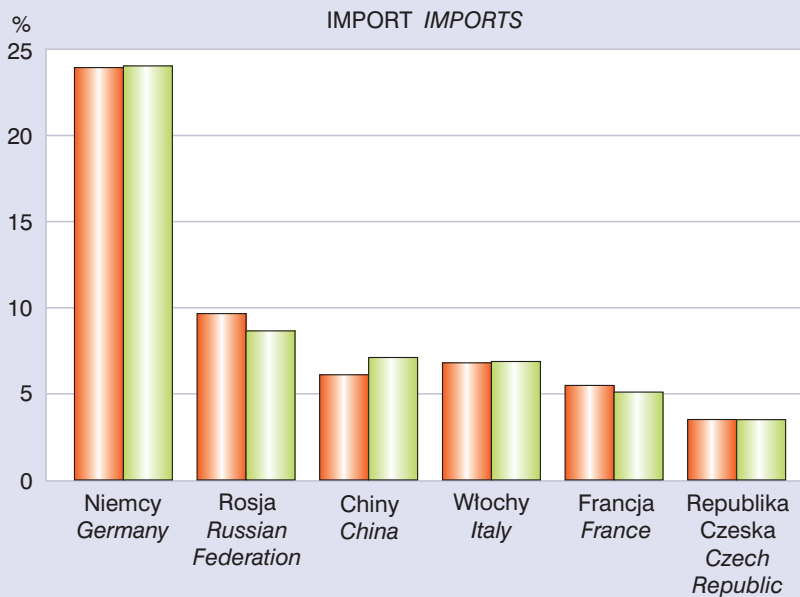

2006
 2007