



GŁÓWNY URZĄD STATYSTYCZNY
CENTRAL STATISTICAL OFFICE

PRACUJĄCY
W GOSPODARCE NARODOWEJ
W 2009 R.

EMPLOYMENT
IN NATIONAL ECONOMY
IN 2009

**Statistical
Information
and Elaborations**

**Informacje
i opracowania
statystyczne**

Warszawa 2010

Opracowanie publikacji
Preparation of the publication

GUS, Departament Pracy
CSO, Labour

kierujący
supervisor

Agnieszka Zgierska
Dyrektor Departamentu Pracy
Director of the Labour

opracowanie
elaboration

Małgorzata Garnuszek, Ewa Rupniewska,
Aneta Kuchta

tłumaczenie
translation

Irena Skrzypczak

wykres
graph

Andrzej Kajkowski

Projekt okładki
Cover design

Sylwester Jabłoński

Zakład Wydawnictw Statystycznych
Statistical Publishing Establishment

Skład komputerowy
Technical editor

Dział składu ZWS

ISSN 1506-7904

Publikacja dostępna na http://www.stat.gov.pl/gus/praca_ludnosc_PLK_HTML.htm
Publication available on http://www.stat.gov.pl/gus/praca_ludnosc_PLK_HTML.htm

PRZEDMOWA

Niniejsza publikacja zawiera informacje o pracujących w głównym miejscu pracy według form zatrudnienia, sekcji i działów Polskiej Klasyfikacji Działalności 2007, sektorów, regionów, województw, podregionów, powiatów, miast i wsi.

W opracowaniu zaprezentowano informacje o osobach zatrudnionych na podstawie umowy o pracę oraz informacje dotyczące wybranych kategorii pracujących, tj. emerytów i rencistów, osób pracujących w niepełnym wymiarze czasu pracy, pracujących w porze nocnej, a także pracujących osób niepełnosprawnych i cudzoziemców.

Publikacja składa się z uwag ogólnych oraz tablic statystycznych. W uwagach ogólnych omówiono zakres informacji, źródła i metody grupowania danych statystycznych oraz podstawowe pojęcia zastosowane w publikacji.

Tablice statystyczne zgrupowano w następujących działach:

- I. Pracujący
- II. Zatrudnieni
- III. Ruch zatrudnionych

Dane według bardziej szczegółowych grupowań w podziale na sektory, sekcje, działy i grupy Polskiej Klasyfikacji Działalności 2007 dostępne są w Departamencie Pracy Głównego Urzędu Statystycznego oraz w urzędach statystycznych dla danego województwa.

Agnieszka Zgierska

Dyrektor

Departamentu Pracy

Warszawa, wrzesień 2010 r.

PREFACE

The publication includes the information on the employed by main workplace employment status, Polish Classification of Activity 2007 sections and divisions, sectors, regions, voivodships, subregions, powiats, urban and rural areas.

The information on the persons employed on the basis of the work contract has been presented in details in this publication. Besides, the tables concerning the selected categories of the employed, i.e. disabled persons, foreigners, retirees and pensioners, working shift hours.

The publication consists of general remarks and statistical tables. The remarks cover the range of information, sources and methods of grouping of statistical data, as well as basic definitions used.

The tables are grouped in the following sections:

- 1. Employment*
- 2. Paid employees*
- 3. Labour turnover*

The data by more detailed levels broken by sectors, sections, divisions and groups and the Polish Classification of Activity 2007 groups are available in the Labour Division of the Central Statistical Office and statistical offices for each voivodship.

*Agnieszka Zgierska
Director
of the Labour Division*

Warsaw, September 2010

SPIS TREŚCI

	Tabl.	Str.
Przedmowa	x	3
Uwagi ogólne	x	7
Ogólna charakterystyka wyników badania pracujących w latach 2005—2009	x	10
Wykresy	x	10, 11

Dział I. PRACUJĄCY W GŁÓWNYM MIEJSCU PRACY

A. Pracujący w gospodarce narodowej

Pracujący w latach 2006—2009	1	21
Pracujący według statusu zatrudnienia, sekcji i działów	2	22
Pracujący według sekcji, sektorów i form własności	3	34
Pracujący według statusu zatrudnienia i województw	4	36
Pracujący według sektorów i form własności oraz województw	5	36
Pracujący według sekcji, województw i sektorów	6	40
Pracujący według województw i sektorów własności w połączonych sekcjach	6A	46
Pracujący według powiatów i sektorów	7	50
Pracujący według regionów, sekcji i sektorów	8	108
Pracujący według podregionów	9	112
Pracujący według wielkości jednostek, sekcji i sektorów	10	115
Pracujący według wielkości jednostek, województw i sektorów	11	118

B. Pracujący w jednostkach gospodarki narodowej bez podmiotów gospodarczych o liczbie pracujących do 9 osób

Pracujący w miastach i na wsi według sekcji i województw	12	120
Pracujący w porze nocnej, emeryci i renciści, niepełnosprawni oraz cudzoziemcy według sekcji i sektorów	13	126
Pracujący w porze nocnej, emeryci i renciści, niepełnosprawni oraz cudzoziemcy według województw i sektorów	14	130

Dział II. ZATRUDNIENI

Zatrudnieni w gospodarce narodowej według sekcji, sektorów i województw	1 (15)	132
Pełno- i niepełnozatrudnieni według sekcji i działów	2 (16)	138
Przeciętne zatrudnienie według sekcji i województw	3 (17)	144

Dział III. RUCH ZATRUDNIONYCH

Przyjęcia do pracy i zwolnienia z pracy pracowników pełnozatrudnionych	1 (18)	146
Przyjęcia do pracy pracowników pełnozatrudnionych według źródeł rekrutacji, sekcji i sektorów	2 (19)	147
Absolwenci szkół wyższych, zawodowych i liceów ogólnokształcących, którzy podjęli pracę po raz pierwszy, według sekcji i sektorów	3 (20)	150
Przyjęcia do pracy pracowników pełnozatrudnionych według źródeł rekrutacji, województw i sektorów	4 (21)	153
Zwolnienia z pracy pracowników pełnozatrudnionych według przyczyn oraz sekcji i sektorów	5 (22)	156
Zwolnienia z pracy pracowników pełnozatrudnionych według przyczyn oraz województw i sektorów	6 (23)	162
Przyjęcia i zwolnienia w przedsiębiorstwach gospodarki narodowej według liczby pracujących, sekcji i sektorów	7 (24)	166
Przyjęcia i zwolnienia w przedsiębiorstwach gospodarki narodowej według liczby pracujących, województw i sektorów	8 (25)	169

CONTENTS

	Table	Page
<i>Preface</i>	x	4
<i>General notes</i>	x	12
<i>General characteristic of employment survey results (2005—2009)</i>	x	15
<i>Charts</i>	x	10, 11

Chapter I. EMPLOYMENT

A. Employed persons in the national economy

<i>Employed persons in the years 2006—2009</i>	1	21
<i>Employed persons by employment status, sections and divisions</i>	2	22
<i>Employed persons by sections, sectors and ownership form</i>	3	34
<i>Employed persons by employment status and voivodships</i>	4	36
<i>Employed persons by sectors, ownership form and voivodships</i>	5	36
<i>Employed persons by sections, voivodships and ownership sectors</i>	6	40
<i>Employed persons by voivodships and ownership sectors, by connected sections</i>	6A	46
<i>Employed persons by powiats and ownership sectors</i>	7	50
<i>Employed persons by regions, sections and ownership sectors</i>	8	108
<i>Employed persons by subregions</i>	9	112
<i>Employed persons by the size of entities, sections and ownership sectors</i>	10	115
<i>Employed persons by the size of entities, voivodships and ownership sectors</i>	11	118

B. Employed persons in national economy excluding economic entities employing up to 9 persons

<i>Employed persons in the rural and urban areas by sections and voivodships</i>	12	120
<i>Persons working shift hours, retirees and pensioners, disabled persons and foreigners by sections and sectors</i>	13	126
<i>Persons working shift hours, retirees and pensioners, disabled persons and foreigners by voivodships and sectors</i>	14	130

Chapter II. PAID EMPLOYEES

<i>Paid employees in the national economy by sections, sectors and voivodships</i>	1 (15)	132
<i>Full-and part-time paid employees by sections and divisions</i>	2 (16)	138
<i>Average paid employment by sections and voivodships</i>	3 (17)	144

Chapter III. LABOUR TURNOVER

<i>Hires and terminations of full-time paid employees</i>	1 (18)	146
<i>Hires of full-time paid employees by sources of inflow, sections and ownership sectors</i>	2 (19)	147
<i>The graduates of tertiary schools, leavers of vocational and secondary schools starting work for the first time by sections and ownership sectors</i>	3 (20)	150
<i>Hires of full-time paid employees by sources of inflow, voivodships and ownership sectors</i>	4 (21)	153
<i>Terminations of full-time paid employees by reasons, sections and ownership sectors</i>	5 (22)	156
<i>Terminations of full-time paid employees by reasons, voivodships and ownership sectors</i>	6 (23)	162
<i>Hires and terminations in the national economy enterprises, by number of persons employed, sections and ownership sectors</i>	7 (24)	166
<i>Hires and terminations in the enterprises of national economy, by number of persons employed, voivodships and ownership sectors</i>	8 (25)	169

UWAGI OGÓLNE

1. Dane o **pracujących** dotyczą osób wykonujących pracę przynoszącą im zarobek lub dochód. Dane zaprezentowane w publikacji podano przy przyjęciu zasady **jednorazowego** ujmowania osób w **głównym miejscu pracy**.

Do pracujących zaliczono:

- a) osoby zatrudnione na podstawie stosunku pracy (umowa o pracę, powołanie, mianowanie, wybór) lub stosunku służbowego;
- b) pracodawców i pracujących na własny rachunek, a mianowicie:
 - właścicieli, współwłaścicieli i dzierżawców gospodarstw indywidualnych w rolnictwie (łącznie z pomagającymi członkami ich rodzin), tj. pracujących: w indywidualnych gospodarstwach rolnych (o powierzchni użytków rolnych do 1 ha i powyżej 1 ha) oraz indywidualnych właścicieli zwierząt gospodarskich nieposiadających użytków rolnych, z pewnymi wyłączeniami od 2002 r.
 - właścicieli i współwłaścicieli (łącznie z pomagającymi członkami ich rodzin; z wyłączeniem wspólników spółek, którzy nie pracują w spółce) podmiotów prowadzących działalność gospodarczą poza gospodarstwami indywidualnymi w rolnictwie,
 - inne osoby pracujące na własny rachunek, np. osoby wykonujące wolne zawody;
- c) osoby wykonujące pracę nakładczą;
- d) agentów (łącznie z pomagającymi członkami ich rodzin oraz osobami zatrudnionymi przez agentów);
- e) członków spółdzielni produkcji rolniczej (rolniczych spółdzielni produkcyjnych, innych spółdzielni zajmujących się produkcją rolną i spółdzielni kółek rolniczych);
- f) duchownych pełniących obowiązki duszpasterskie.

2. Dane o **pracujących w jednostkach budżetowych prowadzących działalność w zakresie obrony narodowej i bezpieczeństwa publicznego** uwzględniono w tablicach nr: 1, 2, 3. W tablicy nr 2 i 3 informacje ujęto w sektorze publicznym, własności państwowej, zatrudnieniu na podstawie stosunku pracy, sekcji PKD „Administracja publiczna i obrona narodowa; obowiązkowe zabezpieczenia społeczne”. Dane podano łącznie z żołnierzami nadterminowej, zasadniczej służby wojskowej.

W pozostałych tablicach w publikacji nie obejmują pracujących w jednostkach budżetowych prowadzących działalność w zakresie obrony narodowej i bezpieczeństwa publicznego.

3. Dane o **zatrudnionych na podstawie stosunku pracy** dotyczą: zatrudnienia według stanu, pełnozatrudnionych na podstawie stosunku pracy (łącznie z sezonowymi i zatrudnionymi dorywczo) oraz niepełnozatrudnionych w głównym miejscu pracy bez przeliczania na pełnozatrudnionych.

Pełnozatrudnieni są to osoby zatrudnione w pełnym wymiarze czasu pracy obowiązującym w danym zakładzie pracy lub na danym stanowisku pracy, w tym również osoby, które zgodnie z obowiązującymi przepisami pracują w skróconym czasie pracy, np. z tytułu warunków szkodliwych dla zdrowia lub w przedłużonym czasie pracy, np. dozorczy mienia.

Niepełnozatrudnieni są to osoby, które zgodnie z umową o pracę pracują stale w niepełnym wymiarze czasu pracy. Niepełnozatrudnieni w głównym miejscu pracy są to osoby, które oświadczyły, że dany zakład jest ich głównym miejscem pracy.

Przeciętnie zatrudnieni to pracownicy pełnozatrudnieni i niepełnozatrudnieni przeliczeni na pełnozatrudnionych.

4. **Do osób wykonujących pracę nakładczą** zalicza się osoby, z którymi zawarto umowę o wykonywanie określonych czynności na rzecz jednostki zlecającej wykonanie pracy poza jej terenem.

5. **Do agentów** zaliczono osoby, z którymi zawarto umowę agencyjną, umowę na warunkach zlecenia o prowadzenie placówek, których przedmiot działalności został określony w umowie.

Do agentów nie zalicza się osób fizycznych prowadzących działalność gospodarczą zarejestrowanych w systemie REGON, z którymi przedsiębiorstwo zawiera umowę na wykonanie określonych usług.

6. W liczbie pracujących ujęto zarówno obywateli polskich pracujących za granicą, jak i cudzoziemców pracujących w Polsce.

Za osoby **zatrudnione za granicą**, zaliczone do pracujących, przyjęto osoby wykonujące prace poza granicami kraju na rzecz krajowych jednostek, w których zostały zatrudnione np. jako pracownicy polskich przedstawicielstw dyplomatycznych, a także osoby skierowane za granicę w celach szkoleniowych i badawczych.

Cudzoziemcy zaliczeni do pracujących w Polsce to osoby, które zgodnie z ustawą o promocji zatrudnienia i instytucjach rynku pracy z dnia 20.04.2004 r. (Dz. U. Nr 69 z 2008 r., poz. 415 z późn. zmianami) zostały zatrudnione przez zakłady pracy lub osoby fizyczne.

7. **Niepełnosprawni** to osoby, w stosunku do których orzeczono niepełnosprawność na podstawie ustawy z dnia 27 sierpnia 1997 r. o rehabilitacji zawodowej i społecznej oraz zatrudnianiu osób niepełnosprawnych (Dz. U. z 2008 r., Nr 14, poz. 92 z późn. zmianami).

8. **Informacje o osobach wykonujących pracę w porze nocnej** dotyczą osób, dla których praca nocna wynika z obowiązującego w zakładzie pracy rozkładu czasu pracy, a więc nie jest świadczona incydentalnie. Do kategorii tej zaliczono wszystkie osoby zgodnie z ewidencją, tzn. nawet jeśli były nieobecne w pracy w danym dniu (np. z powodu urlopu, zwolnienia lekarskiego, delegacji służbowej).

9. **Informacje o ruchu zatrudnionych** dotyczą pełnozatrudnionych w głównym miejscu pracy (od 2009 r. łącznie z sezonowymi i zatrudnionymi dorywczo) w gospodarce narodowej, bez podmiotów gospodarczych o liczbie pracujących do 9 osób. Dane te dotyczą liczby przyjęć do pracy i zwolnień z pracy, a nie liczby osób. Liczba przyjęć do pracy oraz zwolnień z pracy może być wyższa od liczby osób, ponieważ jedna osoba może kilkakrotnie zmienić pracę w badanym okresie.

Do liczby przyjętych do pracy zaliczono osoby podejmujące pracę po raz pierwszy i kolejny. Do liczby zwolnionych z pracy zaliczono: osoby, z którymi rozwiązano umowę o pracę w drodze wypowiedzenia przez pracownika lub zakład pracy (łącznie ze zwolnieniami grupowymi), osoby, które porzuciły pracę, a także — ze względów ewidencyjnych — osoby zmarłe. Do liczby przyjętych i zwolnionych zalicza się również osoby powracające do pracy i odchodzące z pracy na urlopy wychowawcze, bezpłatne i rehabilitację.

10. **Współczynnik** przyjęć (zwolnień) obliczono jako stosunek liczby przyjęć (zwolnień) pomniejszonej o osoby powracające do pracy z urlopów wychowawczych i do 2008 z urlopów bezpłatnych, lub które otrzymały urlopy wychowawcze i do 2008 urlopy bezpłatne w badanym okresie, do liczby pełnozatrudnionych (bez sezonowych i zatrudnionych dorywczo) w dniu 31 XII roku poprzedniego.

Metody grupowania danych

Dane w publikacji prezentuje się w układzie **Polskiej Klasyfikacji Działalności (PKD 2007)**, opracowanej na podstawie Statystycznej Klasyfikacji Działalności Gospodarczych we Wspólnocie Europejskiej — „Statistical Classification of Economic Activities in the European Community” — Nace Rev 2. PKD 2007 wprowadzona została z dniem 1 stycznia 2008 r. rozporządzeniem Rady Ministrów z dnia 24 grudnia 2007 (Dz.U. Nr 251, poz. 1885), w miejsce stosowanej klasyfikacji PKD 2004 obowiązującej od 1 maja 2004 r.

Zakwalifikowania pracujących do poszczególnych sekcji i działów dokonano — zaliczając odpowiednio poszczególne jednostki (przedsiębiorstwa) — na podstawie numerów identyfikacyjnych, nadanych w systemie REGON.

Dane o pracujących według regionów, województw, podregionów, powiatów oraz miast i gmin podano w podziale administracyjnym według stanu w dniu 31 XII 2009 r.

Dane o liczbie pracujących w tablicach: nr 5, 6, 6a, 7, 8, 9 i 12 prezentowane są **według faktycznego (stałego) miejsca pracy pracownika i faktycznie prowadzonej działalności**.

Natomiast w pozostałych tablicach dane prezentowane są **według siedziby** jednostek prawnych i jednostek organizacyjnych nieposiadających osobowości prawnej (przedsiębiorstw) oraz osób fizycznych prowadzących działalność gospodarczą i prowadzonego rodzaju działalności zgodnie z nadanym im numerem identyfikacyjnym REGON.

Źródła danych statystycznych

Źródłem informacji o stanie, strukturze pracujących, ruchu zatrudnionych są wyniki rocznych badań statystycznych prowadzonych przez GUS oraz szacunki.

Dane o pracujących, zawarte w części A działu I (tablice nr 1, 2 i 3), dotyczą wszystkich podmiotów gospodarki narodowej, tj. bez względu na liczbę pracujących, tablice 4—6 A, 8 i 9 (według województw, regionów i podregionów) nie obejmują pracujących w jednostkach budżetowych prowadzących działalność w zakresie obrony narodowej i bezpieczeństwa publicznego.

W tablicy nr 7 (według powiatów) dane nie obejmują podmiotów gospodarczych o liczbie pracujących do 9 osób objętych badaniem na formularzu SP-3 i duchownych oraz pracujących w jednostkach budżetowych prowadzących działalność w zakresie obrony narodowej i bezpieczeństwa publicznego.

Dane w tablicach nr 10 i 11 nie dotyczą osób pracujących w gospodarstwach indywidualnych w rolnictwie oraz duchownych, a także pracujących w jednostkach budżetowych prowadzących działalność w zakresie obrony narodowej i bezpieczeństwa publicznego oraz w organizacjach, fundacjach, związkach.

Dane o pracujących, zawarte w cz. B działu I, a także o zatrudnionych zawarte w dziale II (z wyjątkiem tab. nr 15 i 17) oraz w dziale III dotyczą wyłącznie tych podmiotów gospodarki narodowej, które objęte były obowiązkiem złożenia sprawozdania na formularzu Z-06 tj. bez podmiotów gospodarczych o liczbie pracujących do 9 osób, czyli z wyłączeniem osób prawnych i jednostek organizacyjnych niemających osobowości prawnej prowadzących działalność gospodarczą oraz osób fizycznych prowadzących działalność gospodarczą o liczbie pracujących do 9 osób, które objęte zostały badaniem na formularzu SP-3, SOF, pracujących w gospodarstwach indywidualnych w rolnictwie oraz duchownych, a także pracujących w jednostkach budżetowych prowadzących działalność w zakresie obrony narodowej i bezpieczeństwa publicznego.

Dane o zatrudnionych w tabl. 15 i 17 (w dziale II) dotyczą wszystkich podmiotów gospodarki narodowej, tj. bez względu na liczbę pracujących oprócz pracujących w jednostkach budżetowych prowadzących działalność w zakresie obrony narodowej i bezpieczeństwa publicznego oraz duchownych.

Sprawozdanie Z-06

Obejmuje osoby prawne i jednostki organizacyjne nieposiadające osobowości prawnej oraz osoby fizyczne prowadzące działalność gospodarczą, w których liczba pracujących wynosi powyżej 9 osób oraz jednostki prowadzące działalność gospodarczą o liczbie pracujących do 9 osób z następujących sekcji, działów, grup i klas PKD:

- z sekcji „Rolnictwo, leśnictwo, łowiectwo i rybactwo” dział 01,
- z sekcji „Działalność finansowa i ubezpieczeniowa”: działalność bankowa, instytucje kredytowe, biura maklerskie, działalność ubezpieczeniowa, SKOK, towarzystwa i fundusze emerytalne, narodowe fundusze inwestycyjne,
- z sekcji „Obsługa rynku nieruchomości^Δ” — podklasa 68.32Z,
- z sekcji „Administracja publiczna i obrona narodowa; obowiązkowe zabezpieczenia społeczne” — dział 84,
- z sekcji „Edukacja” — podklasa 85.42B,
- z sekcji „Opieka zdrowotna i pomoc społeczna” — samodzielne, publiczne zakłady opieki zdrowotnej,
- z sekcji „Pozostała działalność usługowa” (publikowaną razem z sekcją „Gospodarstwa domowe zatrudniające pracowników; gospodarstwa domowe” i sekcją „Organizacje i zespoły terytorialne”) — dział 94 (z wyłączeniem podmiotów objętych sprawozdaniem SOF), dział 97, dział 99.

Sprawozdanie SP-3

Obejmuje osoby prawne i jednostki organizacyjne nieposiadające osobowości prawnej oraz osoby fizyczne prowadzące działalność gospodarczą, w których liczba pracujących nie przekracza 9 osób.

Sprawozdanie SOF

Badanie obejmuje osoby pracujące w fundacjach, stowarzyszeniach, partiach politycznych, organizacjach społecznych, organizacjach pracodawców, samorządu gospodarczego i zawodowego.

Dane dotyczące pracujących w gospodarstwach indywidualnych w rolnictwie według stanu w dniu 31 XII 2005—2009 wykazane w publikacji wyszacowano na podstawie wyników Narodowego Spisu Powszechnego Ludności i Mieszkań przeprowadzonego według stanu w dniu 20 V 2002 r. i Powszechnego Spisu Rolnego 2002.

Przyjęta na podstawie wyników tych spisów liczba pracujących w gospodarstwach indywidualnych w rolnictwie zmniejszyła się o ponad 2121 tys. w stosunku do danych z Powszechnego Spisu Rolnego w 1996 r.

Od 2002 r. do pracujących w gospodarstwach indywidualnych w rolnictwie nie zalicza się osób pracujących:

- a) w gospodarstwach o powierzchni użytków rolnych powyżej 1 ha produkujących wyłącznie na własne potrzeby,
- b) w gospodarstwach o powierzchni użytków rolnych do 1,0 ha (łącznie z indywidualnymi właścicielami zwierząt gospodarskich nieposiadających użytków rolnych) produkujących wyłącznie lub głównie na własne potrzeby.

Dane o liczbie pracujących w jednostkach budżetowych działających w zakresie obrony narodowej i bezpieczeństwa publicznego pochodzą z Ministerstwa Obrony Narodowej i Ministerstwa Spraw Wewnętrznych i Administracji.

Dane dotyczące liczby duchownych pełniących obowiązki duszpasterskie pochodzą z Instytutu Statystyki Kościoła Katolickiego, ze statystycznej Ankiety Wyznaniowej GUS oraz szacunków.

PRACUJĄCY W GOSPODARCE NARODOWEJ W LATACH 2005—2009 OGÓLNA CHARAKTERYSTYKA

W latach 2005—2008 wystąpił wzrost liczby osób pracujących w gospodarce narodowej, natomiast w roku 2009 liczba osób pracujących spadła osiągając na koniec roku poziom **13782,3** tys. Oznacza to wzrost w kolejnych latach w stosunku do roku poprzedniego, począwszy od 2005 roku odpowiednio o: 2,5%, 4,2%, 1,9% i spadek w 2009 r. o 1,8%.

W stosunku do 2008 r. liczba pracujących w sektorze prywatnym spadła o 240,2 tys. osób, tj. o 2,3%. Natomiast w sektorze publicznym spadek wyniósł 14,7 tys. osób tj. o 0,4%.

Największy wzrost liczby osób pracujących zaobserwowano w następujących sekcjach:

- dostawa wody; gospodarowanie ściekami i odpadami; rekultywacja;
- informacja i komunikacja;
- opieka zdrowotna i pomoc społeczna oraz administracja publiczna i obrona narodowa; obowiązkowe zabezpieczenia społeczne;
- działalność profesjonalna, naukowa i techniczna;
- edukacja

Z kolei największe zmniejszenie odnotowano w sekcjach:

- zakwaterowanie i gastronomia;
- przetwórstwo przemysłowe;
- transport i gospodarka magazynowa;
- handel, naprawa pojazdów samochodowych;
- działalność finansowa i ubezpieczeniowa.
- wytwarzanie i zaopatrywanie w energię elektryczną, gaz, parę wodną i gorącą wodę.

Na przestrzeni pięciu lat największy wzrost liczby pracujących, bo aż o 221,3 tys. osób, tj. wzrost o 33,5% zaobserwowano w budownictwie. Nieco mniejszy wzrost odnotowano w informacji i komunikacji, działalności profesjonalnej, naukowej i technicznej; zakwaterowaniu i gastronomii oraz administrowaniu i działalności wspierającej gdzie dynamika wahała się od 30,8% do 14,9%.

Nie zmienia się sytuacja w sekcji rolnictwo, leśnictwo, łowiectwo i rybactwo, gdzie dynamika w ciągu pięciu lat utrzymywała się na takim samym poziomie. Z kolei największy spadek liczby osób pracujących w 2009 r. w porównaniu do 2005 r. odnotowano w sekcji górnictwo i wydobywanie — o 1,6%.

Ogólna tendencja spadku liczby osób pracujących w skali całego kraju przekłada się na sytuację w poszczególnych województwach. W 2009 r. w każdym z nich odnotowano zmniejszenie liczby pracujących w stosunku do roku poprzedniego. Pomimo zmniejszenia liczby osób pracujących w 2009 r. w stosunku do 2005. liczba osób pracujących zwiększyła się. Największą dynamikę wzrostu zaobserwowano w województwie zachodniopomorskim — wyniosła 4,6%. W czterech województwach dynamika kształtowała się na zbliżonym poziomie i oscylowała w granicach od 3,3% do 3,7%. Nieco mniejsza wystąpiła w 7 województwach i wahała się od 1,3% do 2,9%. Wzrost w stosunku do 2008 r. odnotowano tylko w województwie mazowieckim i pomorskim — analogicznie o 0,2% i o 0,1%. Natomiast w województwie małopolskim dynamika nie uległa zmianie.

Na przestrzeni pięciu lat największą dynamikę wzrostu liczby osób pracujących zanotowano w województwach:

- dolnośląskim — o 10,6%,
- pomorskim — o 10,5%,
- małopolskim — o 9,6%,
- mazowieckim — o 9,2%,

Z kolei najmniejszy wzrost odnotowano w województwach:

- warmińsko-mazurskim — o 3,8%,
- świętokrzyskim — o 3,9%,
- lubelskim — o 4,1%.

Pracujący¹ według stanu w dniu 31 XII w latach 2005—2009 w tysiącach

Wyszczególnienie	2005	2006	2007	2008	2009
Pracujący ogółem	12890,7	13220,0	13771,1	14037,2	13782,3
— sektor publiczny	3660,4	3635,3	3619,8	3621,2	3606,5
— sektor prywatny	9230,3	9584,7	10151,3	10416,0	10175,8
w tym sekcje:					
A — rolnictwo, leśnictwo, łowiectwo i rybactwo	2134,1	2134,6	2138,2	2128,3	2124,9
B — górnictwo i wydobywanie	186,4	181,8	181,0	184,7	183,4
C — przetwórstwo przemysłowe	2400,2	2499,7	2627,5	2591,8	2420,6
D — wytwarzanie i zaopatrywanie w energię elektryczną, gaz, parę wodną i gorącą wodę ^Δ	150,5	147,6	146,4	152,7	151,3
E — dostawa wody; gospodarowanie ściekami i odpadami; rekultywacja ^Δ	120,5	124,4	127,9	132,0	136,5
F — budownictwo	661,5	731,4	824,9	877,5	882,7
G — handel i naprawa pojazdów samochodowych ^Δ	2068,5	2094,5	2210,5	2287,2	2179,5
H — transport i gospodarka magazynowa .	633,1	669,7	701,7	733,2	693,7
I — zakwaterowanie i gastronomia ^Δ . . .	219,4	228,9	239,2	274,7	252,5
J — informacja i komunikacja	183,2	189,8	211,6	233,1	239,6
K — działalność finansowa i ubezpieczeniowa	296,6	310,4	329,9	348,0	333,9
L — obsługa rynku nieruchomości ^Δ . . .	174,2	179,0	185,0	192,7	193,1
M — działalność profesjonalna, naukowa i techniczna	408,2	431,6	463,3	472,6	480,2
N — administrowanie i działalność wspierająca ^Δ	327,2	339,4	372,5	374,5	375,7
O — administracja publiczna i obrona narodowa; obowiązkowe zabezpieczenia społeczne	871,4	880,4	895,2	919,0	964,5 ²
P — edukacja	1043,0	1044,4	1052,3	1058,1	1071,9
Q — opieka zdrowotna i pomoc społeczna .	689,0	697,8	718,1	728,9	747,6
R — działalność związana z kulturą, rozrywką i rekreacją	130,9	136,2	141,9	145,8	146,3
S — pozostała działalność usługowa . . .	192,8	198,4	204,0	202,4	204,4

¹ Z pracującymi w gospodarstwach indywidualnych w rolnictwie wyszacowanymi na podstawie wyników Narodowego Spisu Powszechnego 2002 i Powszechnego Spisu Rolnego 2002.

² W 2009 r. uwzględniono Agencję Restrukturyzacji i Modernizacji Rolnictwa oraz zarządy dróg — razem ok. 22 tys. osób pracujących.

GENERAL NOTES

General remarks data regarding **employment** concern persons performing work providing earnings or income.

1. Data on **employment** include:

- a) paid employees hired on the basis of employment contracts (labour contracts, call-up, appointment or election) or service relation;
- b) employers and own-account workers, i.e.:
 - owners, co-owners and leaseholders of private farms in agriculture (including contributing family workers), i.e. working on private farms, agricultural plots, owners of livestock who do not possess agricultural land,
 - owners and co-owners (including contributing family workers) excluding partners in companies who do not work in them) of entities conducting economic activity other than related to private farms in agriculture,
 - other self-employed persons, e.g. self-employed professionals;
- c) persons engaged in outwork;
- d) agents (including contributing family workers and persons employed by agents);
- e) members of agricultural production co-operatives (agricultural producers' co-operatives, other co-operatives engaged in agricultural production and agricultural farmer's co-operatives);
- f) clergy fulfilling priestly obligations.

2. Data on the employed in the **budgetary entities conducting activity within the scope of national defence and public safety** were included in tables: 1, 2, 3. In tables 2 and 3 information was presented in the public sector, state ownership, employment on the basis of labour contracts, section "Public administration and nationale defence; compulsory social security".

The data include soldiers serving extended mandatory military service.

Data in other tables of the publication do not cover the employed in the budgetary entities conducting activity within the scope of national defence and public safety.

3. Data regarding employees hired on the basis of employment contracts concern the employment on a given day, full-time paid employees (including seasonal and temporary employees) in the main workplace, as well as part-time paid employees in the main job without converting them into full-time paid employees.

Full-time paid employees are persons employed in the main workplace on a full-time basis, as defined by a given company for a given position, as well as persons who, in accordance with regulations, work a shortened work-time period, e.g. due to hazardous conditions, or a longer work-time period e.g. property caretakers.

Part-time paid employees are persons who, in accordance with labour contracts regularly work on a part-time basis. The main workplace of part-time employees is established by the declaration of the employee of the employee defining which workplace is his main workplace.

The average paid employment are full and part-time employees in terms of full-time paid employees.

4. **Outworkers** are persons who are bound by a contract defining the scope of activity to be performed for the entity providing the work and which is performed outside its facilities.

5. **Agents** are persons who are bound by agency agreements or by order agreements for managing entities, describing the scope of their activity.

Among agents are not included natural persons conducting economic activity registered in the REGON system with whom an enterprise signed an agreement for performing specific services.

6. Data on employment include both: Polish citizens employed abroad and foreigners employed in Poland.

Persons working abroad and counted among the employed are persons working abroad for the Polish enterprises which employed them, e. g. persons working at export building sites, diplomats, as well as people sent abroad in order of training and research work.

Foreigners counted as employed in Poland comprise persons who in accordance with The Law on Promotion of Employment and Labour Market Institutions dated 20 April 2004 (Journal of Laws 2008, No 69, item 415 with later amendments) were employed by establishments or natural persons.

7. The disabled are persons with a certification of disability granted on the basis of the Law of August 27, 1997 "On Occupational and Social Rehabilitation and Employment of Persons" (Journal of Laws, 2008, No. 14, item 92 with later amendments).

8. Data concerning persons performing night work comprise persons for whom night work derives from the obligatory working time of the establishment, thus it is not incidental. In this category were included all persons according to registers, even if they were absent on a given day (e.g. due to vacation, sick leave or field assignment).

9. Information regarding labour turnover concerns full-time paid employees in the main workplace (since 2009 including seasonal and temporary employees) employed in the national economy excluding entities employing 9 persons or less. Those data concern the number of hires and the number of terminations and not the numbers of persons. The number of hires and terminations may be higher than the number of persons as one person may change work several times within a year.

Hired persons are persons starting work for the first or the subsequent time. Terminated persons are persons with whom work contracts have been dissolved upon the wish of either the employee or the employer (including group dismissals), persons who have left work as well as, for record-keeping purposes — persons who died. Moreover, persons hired or terminated include persons returning to and leaving work within the framework of child-care and unpaid leaves or rehabilitation.

10. The hire (termination) rate is calculated as the ratio of the number of hires minus the number of persons returning to work from child-care and from 2008 unpaid leaves (or the number of terminations minus the number of persons granted child-care and from 2008 unpaid leaves) during a the reference year to the number of employees on 31 XII of the previous year.

Methods of data grouping

Data are presented in accordance with the Polish Classification of Activities (PKD 2007) compiled on the basis of a publication of the Statistical Classification of Economic Activities in the European Community — Nace Rev 2. PKD 2007 was introduced on 1 January 2008 by the decree of the Council of Ministers, dated 24 December 2007 (Journal of Laws No. 251, item 1885) and replaced the Polish Classification of Activities — PKD 2004 applied force from 1 May 2004.

The employed have been qualified to the particular sectors and divisions by counting — in accordance with the statistical numbers indicated in the REGON.

The information on employment by regions, voivodships, subregions, powiats the urban and rural areas is displayed according to the administrative division on the 31st.12.2006.

Data on employment in tables 5, 6, 6 a, 7, 8, 9 and 12 are shown by permanent places of work and actually conducted business activity.

However, data in other tables are presented according to a place of residence of legal entities and organizational entities without legal personality as well as natural persons conducting economic activity and kinds of activity according to the REGON number.

Statistical data source

The source of information on the level and structure of employment as well as labour turnover are the results of yearly statistical surveys conducted by the CSO and estimates i.a. on the employed in agriculture.

Data on employment belonging to part A, chapter I (in the tables 1—3) concern all entities of the national economy that means regardless of the size of employment, in tables 4—6a and 9 — by voivodships and regions data exclude budgetary entities conducting activity within the scope of national defence and public safety.

In tables 7, 9 (by powiats and subregions), data do not cover economic entities with the number of the employed 9 persons or less, included in the SP-3 report nor clergy, as well as persons employed in the budgetary entities conducting activity within the scope of national defence and public safety.

Data in tables 10 and 11 don't concern persons employed in private farms in agriculture, clergy, persons employed in the budgetary entities conducting activity within the scope of national defence and public safety as well as employed in organisations, foundations and trade unions.

Data on employment in part B, chapter I, and employees in chapter II (excluding tabl. 15 and 17) and in chapter III relate exclusively to entities of national economy obligated to submit report Z-06 i.e. excluding legal persons and organizational entities without legal personality (status) conducting economic activity as well as natural persons carrying out economic activity with the number of the employed 9 persons or less, which were included in SP-3 report, SOF report, persons employed on private farms in agriculture, clergy and persons employed in the budgetary entities conducting activity within the scope of national defence and public safety.

Data on employment in tabl. 15 and 17 (chapter II) concern an enterprises of national economy, without taking into consideration the number of employed, excluding clergy and persons employed in the budgetary entities conducting activity within the scope of national defence and public safety.

The report Z-06 covers legal persons and organizational entities without legal status, as well as enterprises of natural persons conducting economic activity, in which the number of the employed exceeds 9 persons and those local units with at least 9 employed persons which were not covered by SP-3 from following divisions, groups and classes PKD:

- from section "Agriculture, hunting and forestry" — division 01,
- from section "Financial intermediation" — bank businesses, credit institutions, broker's offices, co-operatives saving and credit banks, pension and retirements associations and funds, national investment funds,
- from section "Real estate, renting and business activities" — class 70.32,
- from section "Public administration and defence; compulsory social security" — division 75,
- from section "Education" — group 80.3,
- from section "Health and social work" — independent public health care establishments,
- from section "Other community, social and personal service activities" (with section "Private household with employed persons" and section "Extra-territorial organizations and bodies" — division 91 (excluding entities, which were included in SOF report), division 95, division 99.

The report SP-3 covers legal persons and organizational entities without legal status as well as natural persons maintaining economic activity with the number of the employed 9 persons or less.

The SOF report covers persons employed in foundations, associations, political parties, trade unions, organizations of employers and economic and professional self- governments.

Data concerning persons **employed on private farms in agriculture on a given day in 2005—2009** were given on the basis of the results of the Population and Housing Census, conducted in 2002 — as of 20 May, 2002 and Agricultural Census 2002.

The number of employed persons on private farms in agricultur, estimated on the basis of the results of the mentioned about censuses, has decreased by above 2121 thousand in comparision to the data of the Agricultural Census 1996.

- Since 2002, the following employed persons are not included in the employed on private farms:
- a) on farms with the area having more than 1 ha of agricultural land producing only for their own needs,
 - b) on farms with the area to 1 ha of agricultural land (including invidual owners of livestock who do not posses agricultural land) producing only or mainly for their own needs.

Data on the number of persons employed in the budgetary entities conducting activity within the range of national defence and public safety derive from the Ministry of National Defence and the Ministry of the Interior and Administration.

Data on the clergy come from the Institut of Catholic Church Statistics and the CSO Statistical Religion Questionnaire and estimates.

EMPLOYMENT IN NATIONAL ECONOMY IN YEARS 2005—2008

GENERAL CHARACTERISTICS

In the years 2005—2008, the number of the employed in national economy was increasing, whereas at the end of 2009 it dropped to the level of 13782,3 thous. persons. It means an increase in the successive years, as compared to the previous year, beginning with the year 2005, respectively by: 2,5%, 4,2% and 1,9%, and a drop in 2009 by 1,8%.

Compared to 2008, the number of the employed in the private sector decreased by 240.2 thous. persons, i.e. by 2,3%; while a respective decrease in the public sector amounted to 14,7 thous. persons, i.e. by 0,4%.

The highest growth in the number of employed persons was observed in the following sections:

- water supply; sewerage, waste management and remediation activities
- information and communication — by 2,8%,
- human health and social work activities, and public administration and defence; compulsory social security (after deduction of the employed in the Agency for Restructuring and Modernisation of Agriculture and road boards, which have been included in this section since 2009),
- professional, scientific and technical activities,
- education.

Whereas, the highest drop was observed in sections:

- accommodation and catering,
- manufacturing,
- transportation and storage,
- trade; repair of motor vehicles,
- financial and insurance activities,
- electricity, gas, steam and air conditioning supply.

Over the period of five years, the highest increase in the number of the employed, i.e. by as many as 221,3 thous. persons, i.e. by 33,5% was observed in construction. A slightly lower growth was observed in information and communication; professional, scientific and technical activities; accommodation and catering; and administrative and support service activities where dynamics changed between 30,8% and 14,9%.

The situation has not changed in the section agriculture, forestry and fishing, where dynamics stayed on the same level over the period of five years. In turn, the highest decrease in the number of employed persons in 2009 as compared to 2005 was observed in mining and quarrying — by 1,6%.

The general tendency toward a decrease in the number of the employed on the country's scale translated into the situation in particular voivodships. In 2009, in each of them a decrease in the number of the employed was observed as compared to the previous year. Despite a decrease in the number of the employed in 2009, compared to 2005, the number of the employed has increased. The highest dynamics of decrease was observed in Zachodniopomorskie Voivodship — it amounted to 4,6%. In four voivodships the dynamics stayed on a similar level and fluctuated between 3,3% and 3,7%. Slightly lower dynamics was observed in seven voivodships, where it oscillated between 1,3% and 2,9%. Compared to 2008, the growth was observed only in Mazowieckie and Pomorskie Voivodship — respectively by 0,2% and 0,1%, while in Małopolskie Voivodship it stayed on the same level.

Over the period of five years, the highest dynamics of growth in the number of employed persons was recorded in voivodships:

- Dolnośląskie — by 10,6%,
- Pomorskie — by 10,5%,
- Małopolskie — by 9,6%,
- Mazowieckie — by 9,2%.

In turn, the lowest increase was observed in voivodships:

- Warmińsko-Mazurskie — by 3,8%,
- Świętokrzyskie — by 3,9%,
- Lubelskie — by 4,1%.

Employed persons¹ in the years 2005—2009 as of 31 XII

<i>Specification</i>	<i>2005</i>	<i>2006</i>	<i>2007</i>	<i>2008</i>	<i>2009</i>
Total	12890,7	13220,0	13771,1	14037,2	13782,3
— <i>public sector</i>	3660,4	3635,3	3619,8	3621,2	3606,5
— <i>private sector</i>	9230,3	9584,7	10151,3	10416,0	10175,8
<i>of which sections:</i>					
<i>A — agriculture, forestry and fishing</i>	2134,1	2134,6	2138,2	2128,3	2124,9
<i>B — mining and quarrying</i>	186,4	181,8	181,0	184,7	183,4
<i>C — manufacturing</i>	2400,2	2499,7	2627,5	2591,8	2420,6
<i>D — electricity, gas, steam and air conditioning supply</i> ^Δ	150,5	147,6	146,4	152,7	151,3
<i>E — water supply; sewerage, waste management and remediation activities</i> ^Δ	120,5	124,4	127,9	132,0	136,5
<i>F — construction</i>	661,5	731,4	824,9	877,5	882,7
<i>G — trade; repair of motor vehicles</i> ^Δ	2068,5	2094,5	2210,5	2287,2	2179,5
<i>H — transportation and storage</i>	633,1	669,7	701,7	733,2	693,7
<i>I — accommodation and catering</i> ^Δ	219,4	228,9	239,2	274,7	252,5
<i>J — information and communication</i>	183,2	189,8	211,6	233,1	239,6
<i>K — financial and insurance activities</i>	296,6	310,4	329,9	348,0	333,9
<i>L — obsługa rynku nieruchomości real estate activities</i> ^Δ	174,2	179,0	185,0	192,7	193,1
<i>M — professional, scientific and technical activities</i>	408,2	431,6	463,3	472,6	480,2
<i>N — administrative and support service activities</i> ^Δ	327,2	339,4	372,5	374,5	375,7
<i>O — public administration and defence; compulsory social security</i>	871,4	880,4	895,2	919,0	964,5 ²
<i>P — education</i>	1043,0	1044,4	1052,3	1058,1	1071,9
<i>Q — human health and social work activities</i>	689,0	697,8	718,1	728,9	747,6
<i>R — arts, entertainment and recreation</i>	130,9	136,2	141,9	145,8	146,3
<i>S — other service activities</i>	192,8	198,4	204,0	202,4	204,4

¹ With employed persons on private farms in agriculture on the basis of the results of the Population and Housing Census as well as the Agricultural Census 2002.

² In 2009 including the Agency for Restructuring and Modernisation of Agriculture and road boards.

Skrócone nazwy sekcji i działów PKD 2007 oznaczone w tablicach znakiem „△”

skrót
abbreviation

pełna nazwa
complete name

sekcje PKD 2007 *sections of the NACE Rev. 2*

Wytwarzanie i zaopatrywanie w energię elektryczną, gaz, parę wodną i gorącą wodę[△]

—

Dostawa wody; gospodarowanie ściekami i odpadami; rekultywacja[△]

—

Handel; naprawa pojazdów samochodowych[△]

Trade; repair of motor vehicles[△]

Zakwaterowanie i gastronomia[△]

Accommodation and catering[△]

Obsługa rynku nieruchomości[△]

—

Administrowanie i działalność wspierająca[△]

—

Wytwarzanie i zaopatrywanie w energię elektryczną, gaz, parę wodną, gorącą wodę i powietrze do układów klimatyzacyjnych

Electricity, gas, steam and air conditioning supply

Dostawa wody; gospodarowanie ściekami i odpadami oraz działalność związana z rekultywacją

Water supply; sewerage, waste management and remediation activities

Handel hurtowy i detaliczny; naprawa pojazdów samochodowych, włączając motocykle

Wholesale and retail trade; repair of motor vehicles and motorcycles

Działalność związana z zakwaterowaniem i usługami gastronomicznymi

Accommodation and food service activities

Działalność związana z obsługą rynku nieruchomości

Real estate activities

Działalność w zakresie usług administrowania i działalność wspierająca

Administrative and support service activities

działy PKD 2007 *divisions of the Nace Rev. 2*

Uprawy rolne, chów i hodowla zwierząt, łowiectwo[△]

Crop and animal production, hunting[△]

Działalność usługowa wspomagająca górnictwo[△]

—

Produkcja skór i wyrobów skórzanych[△]

—

Produkcja wyrobów z drewna, korka, słomy i wikliny[△]

Manufacture of products of wood, cork straw and wicker[△]

Produkcja koksu i produktów rafinacji ropy naftowej[△]

—

Uprawy rolne, chów i hodowla zwierząt, łowiectwo, włączając działalność usługową

Crop and animal production, hunting and related service activities

Działalność usługowa wspomagająca górnictwo i wydobywanie

Mining support service activities

Produkcja skór i wyrobów ze skór wyprawionych

Manufacture of leather and related products

Produkcja wyrobów z drewna oraz korka, z wyłączeniem mebli; produkcja wyrobów ze słomy i materiałów używanych do wyplatania

Manufacture of wood and of products of wood and cork, except furniture; manufacture of articles of straw and plaiting materials

Wytwarzanie i przetwarzanie koksu i produktów rafinacji ropy naftowej

Manufacture of coke and refined petroleum products

skrót
abbreviation

pełna nazwa
complete name

działy PKD (cd.)
division of the NACE Rev. 2 (cont.)

Produkcja wyrobów farmaceutycznych^Δ
Manufacture of pharmaceutical products^Δ

Produkcja wyrobów z metali^Δ

Manufacture of metal products^Δ

Produkcja maszyn i urządzeń^Δ

—

Produkcja pojazdów samochodowych, przyczep i naczep^Δ

—

Wytwarzanie i zaopatrywanie w energię elektryczną, gaz, parę wodną i gorącą wodę^Δ

—

Gospodarka odpadami; odzysk surowców^Δ

—

Rekultywacja^Δ

Remediation activities^Δ

Budowa budynków^Δ

—

Budowa obiektów inżynierii lądowej i wodnej^Δ

—

Handel hurtowy i detaliczny pojazdami samochodowymi oraz ich naprawa^Δ

—

Handel hurtowy^Δ

Wholesale trade^Δ

Handel detaliczny^Δ

Retail trade^Δ

Transport lądowy i rurociągowy^Δ
Land and pipeline transport^Δ

Zakwaterowanie i gastronomia^Δ

Accommodation and catering^Δ

Produkcja podstawowych substancji farmaceutycznych oraz leków i pozostałych wyrobów farmaceutycznych
Manufacture of basic pharmaceutical products and pharmaceutical preparations

Produkcja metalowych wyrobów gotowych, z wyłączeniem maszyn i urządzeń
Manufacture of fabricated metal products, except machinery and equipment

Produkcja maszyn i urządzeń, gdzie indziej niesklasyfikowana

Manufacture of machinery and equipment n.e.c.

Produkcja pojazdów samochodowych, przyczepi naczep, z wyłączeniem motocykli

Manufacture of motor vehicles, trailers and semi-trailers

Wytwarzanie i zaopatrywanie w energię elektryczną, gaz, parę wodną, gorącą wodę i powietrze do układów klimatyzacyjnych

Electricity, gas, steam and air conditioning supply

Działalność związana ze zbieraniem, przetwarzaniem i unieszkodliwianiem odpadów; odzysk surowców

Waste collection, treatment and disposal activities; materials recovery

Działalność związana z rekultywacją i pozostała działalność usługowa związana z gospodarką odpadami

Remediation activities and other waste management services

Roboty budowlane związane ze wznoszeniem budynków
Construction of buildings

Roboty związane z budową obiektów inżynierii lądowej i wodnej

Civil engineering

Handel hurtowy i detaliczny pojazdami samochodowymi; naprawa pojazdów samochodowych

Wholesale and retail trade and repair of motor vehicles and motorcycles

Handel hurtowy, z wyłączeniem handlu pojazdami samochodowymi

Wholesale trade, except of motor vehicles and motorcycles

Handel detaliczny, z wyłączeniem handlu detalicznego pojazdami samochodowymi

Retail trade, except of motor vehicles and motorcycles

Transport lądowy oraz transport rurociągowy
Land transport and transport via pipelines

Działalność związana z zakwaterowaniem i usługami gastronomicznymi

Accommodation and food service activities

skrót
abbreviation

pełna nazwa
complete name

działy PKD (dok.)
division of the NACE Rev. 2 (cont.)

Gastronomia^Δ

Catering^Δ

Produkcja filmów, programów telewizyjnych i nagrań^Δ

Motion, sound and music publishing activities^Δ

Działalność związana z oprogramowaniem i doradztwo w zakresie informatyki^Δ

Computer programming and consultancy activities^Δ

Finansowa działalność usługowa^Δ

Financial service activities^Δ

Ubezpieczenia, reasekuracja i fundusze emerytalne^Δ

Insurance, reinsurance and pension funding^Δ

Obsługa rynku nieruchomości^Δ

—

Działalność firm centralnych; doradztwo w zarządzaniu^Δ

—

Działalność związana z turystyką^Δ

Tourism activities^Δ

Utrzymanie porządku w budynkach i zagospodarowanie zieleni^Δ

—

Administracyjna obsługa biura; wspomaganie działalności gospodarczej^Δ

Office administrative and business support^Δ

Działalność usługowa związana z wyżywieniem

Food and beverage service activities

Działalność związana z produkcją filmów, nagrań wideo, programów telewizyjnych, nagrań dźwiękowych i muzycznych

Motion picture, video and television programme production, sound recording and music publishing activities

Działalność związana z oprogramowaniem i doradztwem w zakresie informatyki oraz działalność powiązana

Computer programming, consultancy and related activities

Finansowa działalność usługowa, z wyłączeniem ubezpieczeń i funduszy emerytalnych

Financial service activities, except insurance and pension funding

Ubezpieczenia, reasekuracja oraz fundusze emerytalne, z wyłączeniem obowiązkowego ubezpieczenia społecznego

Insurance, reinsurance and pension funding, except compulsory social security

Działalność związana z obsługą rynku nieruchomości

Real estate activities

Działalność firm centralnych (head offices); doradztwo związane z zarządzaniem

Activities of head offices; management consultancy activities

Działalność organizatorów turystyki, pośredników i agentów turystycznych oraz pozostała działalność usługowa w zakresie rezerwacji i działalności z nią związane

Travel agency, tour operator and other reservation service and related activities

Działalność usługowa związana z utrzymaniem porządku w budynkach i zagospodarowaniem terenów zieleni

Services to buildings and landscape activities

Działalność związana z administracyjną obsługą biura i pozostała działalność wspomagająca prowadzenie działalności gospodarczej

Office administrative, office support and other business support activities

Dział I. PRACUJĄCY
Chapter I. EMPLOYMENT

A. Pracujący w gospodarce narodowej
A. Employment in national economy

TABL. 1. PRACUJĄCY W LATACH 2006—2009
EMPLOYED PERSONS IN THE YEARS 2006—2009
Stan w dniu 31 XII
As of 31 XII

WYSZCZEGÓLNIENIE SPECIFICATION o — ogółem total k — w tym kobiety of which women	2006	2007	2008	2009
OGÓŁEM TOTAL o	13219964	13771125	14037221	13782250
k	6038162	6249408	6361385	6297167
w tym: of which:				
W jednostkach budżetowych prowadzących działalność w zakresie obrony narodowej i bezpieczeństwa publicznego o	314566	314152	326178	333163
k	56737	58551	62292	63967
In budgetary entities conducting activity within the scope of national defence and public safety				
Poza pracującymi w jednostkach budżetowych prowadzących działalność w zakresie obrony narodowej i bezpieczeństwa publicznego o	12905398	13456973	13711043	13449087
k	5981425	6190857	6299093	6233200
Excluding budgetary entities conducting activity within the scope of national defence and public safety				
w tym: of which:				
pracujący w gospodarstwach indywidualnych w rolnictwie ¹ o	2009374	2009374	2009374	2009374
k	902902	902902	902902	902902
persons employed on private farms in agriculture ¹				
duchowni pełniący obowiązki duszpasterskie o	30375	30591	30702	30968
k	x	x	x	x
clergy fulfilling priestly obligations				

1 Dane szacunkowe na podstawie wyników Narodowego Spisu Powszechnego Ludności i Mieszkań oraz Powszechnego Spisu Rolnego 2002 przeprowadzonego w maju 2002.
1 Estimated data on the basis of the results of the Population and Housing Census as well as the Agricultural Census conducted in may 2002.

TABL. 2. PRACUJĄCY¹ WEDŁUG STATUSU ZATRUDNIENIA, SEKCJI I DZIAŁÓW
 EMPLOYED PERSONS¹ BY EMPLOYMENT STATUS, SECTIONS AND DIVISIONS
 Stan w dniu 31 XII 2009 r.
 As of 31 XII 2009

Lp. No.	WYSZCZEGÓLNIENIE SPECIFICATION o — ogółem total k — w tym kobiety of which women	Ogółem Grand- total	Sektor public	
			razem total	zatrudnieni na podstawie stosunku pracy paid employees hired on the basis of employment contracts
1	OGÓŁEM o	13782250	3606433	3606360
2	TOTAL k	6297167	2071286	2071250
3	Rolnictwo, leśnictwo, łowiectwo i rybactwo o	2124945	33814	33813
4	Agriculture, forestry and fishing k	928788	8388	8387
5	Uprawy rolne, chów i hodowla zwierząt, łowiectwo ^Δ o	2071058	9232	9232
6	<i>Crop and animal production, hunting^Δ</i> k	920313	2634	2634
7	Leśnictwo i pozyskiwanie drewna o	49773	24048	24047
8	<i>Forestry and logging</i> k	7963	5676	5675
9	Rybactwo o	4114	534	534
10	<i>Fishing and aquaculture</i> k	512	78	78
11	Górnictwo i wydobywanie o	183429	142237	142237
12	<i>Mining and quarrying</i> k	19617	15004	15004
	w tym of which:			
13	Wydobywanie węgla kamiennego i węgla brunatnego (lignitu) o	136818	135789	135789
14	<i>Mining of coal and lignite</i> k	14226	14103	14103
15	Pozostałe górnictwo i wydobywanie o	21935	3352	3352
16	<i>Other mining and quarrying</i> k	3451	545	545
17	Działalność usługowa wspomagająca górnictwo ^Δ o	5523	2675	2675
18	<i>Mining support service activities</i> k	529	312	312
19	Przetwórstwo przemysłowe o	2420538	102982	102976
20	<i>Manufacturing</i> k	838333	27187	x
21	Produkcja artykułów spożywczych o	416328	5510	5510
22	<i>Manufacture of food products</i> k	202257	1622	1622
23	Produkcja napojów o	29843	1222	1222
24	<i>Manufacture of beverages</i> k	8531	617	617
25	Produkcja wyrobów tytoniowych o	6367	479	479
26	<i>Manufacture of tobacco products</i> k	2195	201	201
27	Produkcja wyrobów tekstylnych o	53991	1389	1389
28	<i>Manufacture of textiles</i> k	32346	730	730
29	Produkcja odzieży o	137191	1876	1876
30	<i>Manufacture of wearing apparel</i> k	113873	1461	1461
31	Produkcja skór i wyrobów skórzanych ^Δ o	28107	812	812
32	<i>Manufacture of leather and related products</i> k	15594	340	340
33	Produkcja wyrobów z drewna, korka, słomy i wikliny ^Δ o	127629	2141	2140
34	<i>Manufacture of products of wood, cork straw and wicker^Δ</i> k	25121	714	713
35	Produkcja papieru i wyrobów z papieru o	51989	13	13
36	<i>Manufacture of paper and paper products</i> k	17811	x	x
37	Poligrafia i reprodukcja zapisanych nośników informacji . . o	3182	3285	3285
38	<i>Printing and reproduction of recorded media</i> k	16552	1444	1444

¹ Łącznie z pracującymi w jednostkach budżetowych prowadzącymi działalność w zakresie obrony narodowej i bezpieczeństwa
¹ Including persons employed in budgetary entities conducting activity within the scope of national defence and public safety.

zny <i>Public sector</i>		Sektor prywatny <i>Private sector</i>						Lp. No.
osoby wykonujące pracę nakładczą <i>outworkers</i>	agenci <i>agents</i>	razem <i>total</i>	w tym <i>of which</i>				członkowie spółdzielni produkcji rolniczej <i>members of agricultural production co-operatives</i>	
			właściciele, współwłaściciele i pomagający członkowie rodzin <i>owners, co-owners including contributing family workers</i>	zatrudnieni na podstawie stosunku pracy <i>paid employees hired on the basis of employment contracts</i>	osoby wykonujące pracę nakładczą <i>outworkers</i>	agenci <i>agents</i>		
12 8	54 25	10175817 4225881	3348487 1371310	6769149 2840625	1728 1013	12700 9117	12785 3816	1 2
—	—	2091131 920400	1977518 891802	101680 25020	— —	39 13	11894 3565	3 4
—	—	2061826 917679	1967633 890659	82292 23450	— —	39 13	11862 3557	5 6
—	—	25725 2287	8945 1026	16748 1253	— —	— —	32 8	7 8
—	—	3580 434	940 117	2640 317	— —	— —	— —	9 10
—	—	41192 4613	1140 190	40005 4408	— —	— —	47 15	11 12
—	—	1029	11	1018	—	—	—	13
—	—	123	x	x	—	—	—	14
—	—	18583	1044	17492	—	—	47	15
—	—	2906	177	2714	—	—	15	16
—	—	2848	72	2776	—	—	—	17
—	—	217	11	206	—	—	—	18
5 x	—	2317556 811146	155293 39645	2160135 770450	1131 740	332 132	665 179	19 20
—	—	410818	17956	392206	45	279	332	21
—	—	200635	6190	194187	33	105	120	22
—	—	28621	500	28115	6	—	—	23
—	—	7914	x	7758	x	—	—	24
—	—	5888	7	5881	—	—	—	25
—	—	1994	x	1991	x	—	—	26
—	—	52602	3210	49335	57	—	—	27
—	—	31616	1461	30100	55	—	—	28
—	—	135315	13227	121906	x	x	—	29
—	—	112412	7579	104692	141	—	—	30
—	—	27295	2614	24648	10	23	—	31
—	—	15254	811	14417	6	20	—	32
—	—	125488	14442	110787	28	—	231	33
—	—	24407	2799	21559	20	—	29	34
—	—	51976	2216	49653	107	—	—	35
—	—	17807	796	16941	70	—	—	36
—	—	39897	7519	32353	25	—	—	37
—	—	15108	2174	12922	12	—	—	38

TABL. 2. PRACUJĄCY¹ WEDŁUG STATUSU ZATRUDNIENIA, SEKCJI i DZIAŁÓW (cd.)
 EMPLOYED PERSONS¹ BY EMPLOYMENT STATUS, SECTIONS AND DIVISIONS (cont.)
 Stan w dniu 31 XII 2009 r.
 As of 31 XII 2009

Lp. No.	WYSZCZEGÓLNIENIE SPECIFICATION o — ogółem total k — w tym kobiety of which women	Ogółem Grand- total	Sektor public	
			razem total	zatrudnieni na podstawie stosunku pracy paid employees hired on the basis of employment contracts
	Przetwórstwo przemysłowe (dok.) Manufacturing (cont.)			
1	Produkcja koksu i produktów rafinacji ropy naftowej ^Δ . . . o	15770	7452	7452
2	Manufacture of coke and refined petroleum products . . . k	3430	1597	1597
3	Produkcja chemikaliów i wyrobów chemicznych . . . o	72167	13544	13544
4	Manufacture of chemicals and chemical products . . . k	26475	3876	3876
5	Produkcja wyrobów farmaceutycznych ^Δ . . . o	24620	4158	4158
6	Manufacture of pharmaceutical products ^Δ . . . k	14105	2364	2364
7	Produkcja wyrobów z gumy i tworzyw sztucznych . . . o	162956	2637	2637
8	Manufacture of rubber and plastic products . . . k	52025	800	800
9	Produkcja wyrobów z pozostałych mineralnych surowców nieme- o	132037	1217	1217
10	talicznych . . . k	29857	473	473
	Manufacture of other non-metallic mineral products			
11	Produkcja metali . . . o	59036	4811	4811
12	Manufacture of basic metals . . . k	9909	730	730
13	Produkcja wyrobów z metali ^Δ . . . o	263237	11363	11363
14	Manufacture of metal products ^Δ . . . k	43132	2468	2468
15	Produkcja komputerów, wyrobów elektronicznych i optycznych o	60642	4451	4446
16	Manufacture of computer, electronic and optical products k	27640	x	1376
17	Produkcja urządzeń elektrycznych . . . o	92419	1224	1224
18	Manufacture of electrical equipment . . . k	36652	364	364
19	Produkcja maszyn i urządzeń ^Δ . . . o	142761	12721	12721
20	Manufacture of machinery and equipment n.e.c. . . k	22537	2373	2373
21	Produkcja pojazdów samochodowych, przyczep i naczep ^Δ . o	136022	2670	2670
22	Manufacture of motor vehicles, trailers and semi-trailers k	45945	646	646
23	Produkcja pozostałego sprzętu transportowego . . . o	44897	7460	7460
24	Manufacture of other transport equipment . . . k	8103	1530	1530
25	Produkcja mebli . . . o	167257	—	—
26	Manufacture of furniture . . . k	46622	—	—
27	Pozostała produkcja wyrobów . . . o	50008	565	565
28	Other manufacturing . . . k	24097	252	252
29	Naprawa, konserwacja i instalowanie maszyn i urządzeń . o	102082	11982	11982
30	Repair and installation of machinery and equipment k	13524	1201	1201
31	Wytwarzanie i zaopatrywanie w energię elektryczną, gaz, parę o	151291	104649	104649
32	wodną i gorącą wodę^Δ . . . o	32869	22887	22887
	Electricity, gas, steam and air conditioning supply			

1 Łącznie z pracującymi w jednostkach budżetowych prowadzącymi działalność w zakresie obrony narodowej i bezpieczeństwa
 1 Including persons employed in budgetary entities conducting activity within the scope of national defence and public safety.

zny <i>Public sector</i>		Sektor prywatny <i>Private sector</i>						Lp. No.
osoby wykonujące pracę nakładczą <i>outworkers</i>	agenci <i>agents</i>	razem <i>total</i>	w tym <i>of which</i>					
			właściciele, współwłaściciele i pomagający członkowie rodzin <i>owners, co-owners in- cluding contri- buting family workers</i>	zatrudnieni na podstawie stosunku pracy <i>paid employees hired on the basis of employment contracts</i>	osoby wykonujące pracę nakładczą <i>outworkers</i>	agenci <i>agents</i>	członkowie spółdzielni produkcji rolniczej <i>members of agricultural production co-operatives</i>	
—	—	8318	97	8221	—	—	—	1
—	—	1833	27	1806	—	—	—	2
—	—	58623	1962	56661	—	—	—	3
—	—	22599	606	21993	—	—	—	4
—	—	20462	167	20295	—	—	—	5
—	—	11741	50	11691	—	—	—	6
—	—	160319	8101	151879	334	5	—	7
—	—	51225	2135	48868	x	x	—	8
—	—	130820	8550	122222	x	—	x	9
—	—	29384	1854	27517	x	—	x	10
—	—	54225	830	53381	14	—	—	11
—	—	9179	126	9046	7	—	—	12
—	—	251874	23333	228477	x	x	20	13
—	—	40664	2929	37710	x	—	x	14
5	—	56191	2267	53917	7	—	—	15
x	—	26260	443	25815	x	x	—	16
—	—	91195	1628	89477	90	—	—	17
—	—	36288	376	35871	41	—	—	18
—	—	130040	3670	126355	9	6	—	19
—	—	20164	x	19579	x	—	—	20
—	—	133352	1177	132145	x	x	x	21
—	—	45299	305	44974	20	—	—	22
—	—	37437	967	36449	21	—	—	23
—	—	6573	262	6294	17	—	—	24
—	—	167257	12856	154300	51	12	38	25
—	—	46622	2057	44522	21	5	17	26
—	—	49443	10570	38815	x	x	—	27
—	—	23845	4631	19175	x	x	—	28
—	—	90100	17427	72657	16	—	—	29
—	—	12323	1296	11022	5	—	—	30
—	—	46642	716	45926	—	—	—	31
—	—	9982	119	9863	—	—	—	32

TABL. 2. PRACUJĄCY¹ WEDŁUG STATUSU ZATRUDNIENIA, SEKCJI i DZIAŁÓW (cd.)
 EMPLOYED PERSONS¹ BY EMPLOYMENT STATUS, SECTIONS AND DIVISIONS (cont.)
 Stan w dniu 31 XII 2009 r.
 As of 31 XII 2009

Lp. No.	WYSZCZEGÓLNIENIE SPECIFICATION o — ogółem total k — w tym kobiety of which women	Ogółem Grand- total	Sektor public	
			razem total	zatrudnieni na podstawie stosunku pracy paid employees hired on the basis of employment contracts
1	Dostawa wody; gospodarowanie ściekami i odpadami; rekul-	136545	91180	x
2	tywacja ^Δ o k 31345 21585 x			
	Water supply; sewerage, waste management and remediation activities			
3	Pobór, uzdatnianie i dostarczanie wody o 42449 39244 x			
4	Water collection, treatment and supply k 10101 9376 9376			
5	Odprowadzanie i oczyszczanie ścieków o 35916 31155 31155			
6	Sewerage k 8265 7352 7352			
7	Gospodarka odpadami; odzysk surowców ^Δ o 57318 20582 x			
8	Waste collection, treatment and disposal activities; materials k 12803 4824 x			
	recovery			
9	Rekultywacja ^Δ o 862 199 199			
10	Remediation activities ^Δ k 176 33 x			
11	Budownictwo o 882759 21404 21404			
12	Construction k 95153 5031 5031			
13	Budowa budynków ^Δ o 334674 3573 3573			
14	Construction of buildings k 38914 996 996			
15	Budowa obiektów inżynierii lądowej i wodnej ^Δ o 167079 13475 13475			
16	Civil engineering k 20649 3423 3423			
17	Roboty budowlane specjalistyczne o 381006 4356 4356			
18	Specialised construction activities k 35590 612 612			
19	Handel; naprawa pojazdów samochodowych ^Δ o 2179549 12146 12146			
20	Trade; repair of motor vehicles ^Δ k 1130188 5457 5457			
21	Handel hurtowy i detaliczny pojazdami samochodowymi oraz ich o 220810 2416 2416			
22	naprawa ^Δ k 34295 501 501			
	Wholesale and retail trade and repair of motor vehicles and motorcycles			
23	Handel hurtowy ^Δ o 741131 8088 8088			
24	Wholesale trade ^Δ k 273420 4269 4269			
25	Handel detaliczny ^Δ o 1217608 1642 1642			
26	Retail trade ^Δ k 822473 687 687			
27	Transport i gospodarka magazynowa o 693652 277913 277913			
28	Transportation and storage k 169559 99571 99571			
	w tym of which			
29	Transport lądowy i rurociągowy ^Δ o 498198 163711 163711			
30	Land and pipeline transport ^Δ k 79658 37196 37196			
31	Transport wodny o 3811 964 964			
32	Water transport k 819 285 285			

1 Łącznie z pracującymi w jednostkach budżetowych prowadzącymi działalność w zakresie obrony narodowej i bezpieczeństwa
 1 Including persons employed in budgetary entities conducting activity within the scope of national defence and public safety.

zny <i>Public sector</i>		Sektor prywatny <i>Private sector</i>						Lp. No.
osoby wykonujące pracę nakładczą <i>outworkers</i>	agenci <i>agents</i>	razem <i>total</i>	w tym <i>of which</i>					
			właściciele, współwłaściciele i pomagający członkowie rodzin <i>owners, co-owners in- cluding contri- buting family workers</i>	zatrudnieni na podstawie stosunku pracy <i>paid employees hired on the basis of employment contracts</i>	osoby wykonujące pracę nakładczą <i>outworkers</i>	agenci <i>agents</i>	członkowie spółdzielni produkcji rolniczej <i>members of agricultural production co-opera- tives</i>	
—	x	45365	3907	41447	x	x	—	1
—	x	9760	x	9054	x	—	—	2
—	x	3205	x	3050	x	—	—	3
—	—	725	16	709	—	—	—	4
—	—	4761	1116	3645	—	—	—	5
—	—	913	123	790	—	—	—	6
—	x	36736	2558	34167	x	x	—	7
—	x	7979	x	7426	x	—	—	8
—	—	663	78	585	—	—	—	9
—	x	143	14	129	—	—	—	10
—	—	861355	164268	696893	92	—	102	11
—	—	90122	15303	74777	13	—	29	12
—	—	331101	45645	285417	x	—	x	13
—	—	37918	4819	33095	x	—	x	14
—	—	153604	9360	144184	x	—	x	15
—	—	17226	1385	15826	—	—	15	16
—	—	376650	109263	267292	64	—	31	17
—	—	34978	9099	25856	x	—	x	18
—	—	2167403	463340	1702702	187	1108	66	19
—	—	1124731	193996	929781	97	832	25	20
—	—	218394	60869	157510	x	x	x	21
—	—	33794	8583	25208	x	x	x	22
—	—	733043	109098	623613	138	173	21	23
—	—	269151	32514	236492	x	x	x	24
—	—	1215966	293373	921579	x	x	x	25
—	—	821786	152899	668081	32	753	21	26
—	—	415739	99871	315852	x	x	11	27
—	—	69988	x	58319	—	—	x	28
—	—	334487	91409	243063	x	—	x	29
—	—	42462	x	32747	—	—	x	30
—	—	2847	493	2354	—	—	—	31
—	—	534	30	504	—	—	—	32

publicznego.

TABL. 2. PRACUJĄCY¹ WEDŁUG STATUSU ZATRUDNIENIA, SEKCJI i DZIAŁÓW (cd.)
 EMPLOYED PERSONS¹ BY EMPLOYMENT STATUS, SECTIONS AND DIVISIONS (cont.)
 Stan w dniu 31 XII 2009 r.
 As of 31 XII 2009

Lp. No.	WYSZCZEGÓLNIENIE SPECIFICATION o — ogółem total k — w tym kobiety of which women	Ogółem Grand- total	Sektor public	
			razem total	zatrudnieni na podstawie stosunku pracy paid employees hired on the basis of employment contracts
	Transport i gospodarka magazynowa (dok.) <i>Transportation and storage (cont.)</i>			
1	Magazynowanie i działalność usługowa wspomagająca transport o	80046	11323	11323
2	<i>Warehousing and support activities for transportation</i> k	27346	3565	3565
3	Zakwaterowanie i gastronomia^Δ o	252527	14998	14998
4	<i>Accommodation and catering^Δ</i> k	163700	10854	10854
5	Zakwaterowanie o	74029	12612	12612
6	<i>Accommodation</i> k	47303	9170	9170
7	Gastronomia ^Δ o	178498	2386	2386
8	<i>Catering^Δ</i> k	116397	1684	1684
9	Informacja i komunikacja o	239593	14523	14523
10	<i>Information and communication</i> k	89423	6216	6216
11	Działalność wydawnicza o	53058	867	867
12	<i>Publishing activities</i> k	25868	519	519
13	Produkcja filmów, programów telewizyjnych i nagrań ^Δ . . . o	12161	582	582
14	<i>Motion, sound and music publishing activities^Δ</i> k	4368	280	280
15	Nadawanie programów ogólnodostępnych i abonamentowych o	16593	7182	7182
16	<i>Programming and broadcasting activities</i> k	7362	3183	3183
17	Działalność związana z oprogramowaniem i doradztwo w zakresie o	74026	544	544
18	<i>informatyki^Δ</i> k	18113	206	206
	<i>Computer programming and consultancy activities^Δ</i>			
19	Działalność usługowa w zakresie informacji o	21572	2662	2662
20	<i>Information service activities</i> k	9489	1403	1403
21	Działalność finansowa i ubezpieczeniowa o	333889	52228	52228
22	<i>Financial and insurance activities</i> k	224860	37874	37874
23	Finansowa działalność usługowa ^Δ o	233472	39519	39519
24	<i>Financial service activities^Δ</i> k	167341	29998	29998
25	Ubezpieczenia, reasekuracja i fundusze emerytalne ^Δ o	32263	11625	11625
26	<i>Insurance, reinsurance and pension funding^Δ</i> k	20650	7235	7235
27	Działalność wspomagająca usługi finansowe oraz ubezpieczenia o	68154	1084	1084
28	<i>i fundusze emerytalne</i> k	36869	641	641
	<i>Activities auxiliary to financial services and insurance activities</i>			

1 Łącznie z pracującymi w jednostkach budżetowych prowadzącymi działalność w zakresie obrony narodowej i bezpieczeństwa
 1 Including persons employed in budgetary entities conducting activity within the scope of national defence and public safety.

zny <i>Public sector</i>		Sektor prywatny <i>Private sector</i>						Lp. No.
osoby wykonujące pracę nakładczą <i>outworkers</i>	agenci <i>agents</i>	razem <i>total</i>	w tym <i>of which</i>				członkowie spółdzielni produkcji rolniczej <i>members of agricultural production co-ope- ratives</i>	
			właściciele, współwłaściciele i pomagający członkowie rodzin <i>owners, co-owners in- cluding contri- buting family workers</i>	zatrudnieni na podstawie stosunku pracy <i>paid employees hired on the basis of employment contracts</i>	osoby wykonujące pracę nakładczą <i>outworkers</i>	agenci <i>agents</i>		
—	—	68723	x	62172	—	x	—	1
—	—	23781	1774	22007	—	—	—	2
—	—	237529	x	190738	x	—	—	3
—	—	152846	x	128012	x	—	—	4
—	—	61417	x	52187	x	—	—	5
—	—	38133	x	33448	x	—	—	6
—	—	176112	x	138551	x	—	—	7
—	—	114713	x	94564	x	—	—	8
—	—	225070	37000	187966	104	—	—	9
—	—	83207	7020	76123	64	—	—	10
—	—	52191	5344	46752	95	—	—	11
—	—	25349	1776	23510	63	—	—	12
—	—	11579	3206	8373	—	—	—	13
—	—	4088	526	3562	—	—	—	14
—	—	9411	406	9005	—	—	—	15
—	—	4179	x	4037	x	—	—	16
—	—	73482	20152	53321	9	—	—	17
—	—	17907	x	15042	x	—	—	18
—	—	18910	4208	14702	—	—	—	19
—	—	8086	993	7093	—	—	—	20
—	—	281661	37059	233378	40	11184	—	21
—	—	186986	16581	162267	9	8129	—	22
—	—	193953	x	176917	x	10507	—	23
—	—	137343	x	126675	x	7968	—	24
—	—	20638	x	20540	x	19	—	25
—	—	13415	x	13360	x	11	—	26
—	—	67070	30452	35921	39	658	—	27
—	—	36228	13838	22232	8	150	—	28

TABL. 2. PRACUJĄCY¹ WEDŁUG STATUSU ZATRUDNIENIA, SEKCJI i DZIAŁÓW (cd.)
 EMPLOYED PERSONS¹ BY EMPLOYMENT STATUS, SECTIONS AND DIVISIONS (cont.)
 Stan w dniu 31 XII 2009 r.
 As of 31 XII 2009

Lp. No.	WYSZCZEGÓLNIENIE SPECIFICATION o — ogółem total k — w tym kobiety of which women	Ogółem Grand- total	Sektor public	
			razem total	zatrudnieni na podstawie stosunku pracy paid employees hired on the basis of employment contracts
1	Obsługa rynku nieruchomości ^Δ o	193035	44164	x
2	Real estate activities k	91769	21292	x
3	Działalność profesjonalna, naukowa i techniczna o	480231	80016	80016
4	Professional, scientific and technical activities k	244134	45737	45737
5	Działalność prawnicza, rachunkowo-księgowa i doradztwo podat- o	133640	9964	9964
6	kowe k	96117	8041	8041
	Legal and accounting activities			
7	Działalność firm centralnych; doradztwo w zarządzaniu ^Δ . . . o	70462	11001	11001
8	Activities of head offices; management consultancy activities . . k	34642	7089	7089
9	Działalność w zakresie architektury i inżynierii; badania i analizy o	110904	8791	8791
10	techniczne k	34558	3334	3334
	Architectural and engineering activities; technical testing and analysis			
11	Badania naukowe i prace rozwojowe o	52135	48397	48397
12	Scientific research and development k	27924	26363	26363
13	Reklama, badanie rynku i opinii publicznej o	61578	316	316
14	Advertising and market research k	29439	64	64
15	Pozostała działalność profesjonalna, naukowa i techniczna . . . o	42062	1437	1437
16	Other professional, scientific and technical activities k	18018	803	803
17	Działalność weterynaryjna o	9450	110	110
18	Veterinary activities k	3436	43	43
19	Administrowanie i działalność wspierająca ^Δ o	375660	10553	10553
20	Administrative and support service activities k	157430	4411	4411
21	Wynajem i dzierżawa o	15600	880	880
22	Rental and leasing activities k	4114	187	187
23	Działalność związana z zatrudnieniem o	65079	1033	1033
24	Employment activities k	33153	651	651
25	Działalność związana z turystyką ^Δ o	18267	767	767
26	Tourism activities ^Δ k	11989	455	455
27	Działalność detektywistyczna i ochroniarska o	141189	2178	2178
28	Security and investigation activities k	31112	655	655
29	Utrzymanie porządku w budynkach i zagospodarowanie tere- o	104926	4525	4525
30	nów zieleni ^Δ k	60618	1965	1965
	Services to buildings and landscape activities			
31	Administracyjna obsługa biur; wspomaganie działalności gospo- o	30599	1170	1170
32	darczej ^Δ k	16444	498	498
	Office administrative and business support ^Δ			

1 Łącznie z pracującymi w jednostkach budżetowych prowadzącymi działalność w zakresie obrony narodowej i bezpieczeństwa
 1 Including persons employed in budgetary entities conducting activity within the scope of national defence and public safety.

zny <i>Public sector</i>		Sektor prywatny <i>Private sector</i>						Lp. No.
osoby wykonujące pracę nakładczą <i>outworkers</i>	agenci <i>agents</i>	razem <i>total</i>	w tym <i>of which</i>				członkowie spółdzielni produkcji rolniczej <i>members of agricultural production co-operatives</i>	
			właściciele, współwłaściciele i pomagający członkowie rodzin <i>owners, co-owners including contributing family workers</i>	zatrudnieni na podstawie stosunku pracy <i>paid employees hired on the basis of employment contracts</i>	osoby wykonujące pracę nakładczą <i>outworkers</i>	agenci <i>agents</i>		
x x	— —	148871 70477	22561 7825	126215 62604	73 42	22 6	— —	1 2
— —	— —	400215 198397	131798 48627	268397 149761	x x	x x	— —	3 4
— —	— —	123676 88076	38946 21822	84717 66247	13 7	— —	— —	5 6
— —	— —	59461 27553	18287 4992	41174 22561	— —	— —	— —	7 8
— —	— —	102113 31224	33649 7279	68459 23943	x x	x x	— —	9 10
— —	— —	3738 1561	847 214	2891 1347	— —	— —	— —	11 12
— —	— —	61262 29375	15798 5599	x 23776	x —	— —	— —	13 14
— —	— —	40625 17215	18654 7336	21971 9879	— —	— —	— —	15 16
— —	— —	9340 3393	5617 1385	3723 2008	— —	— —	— —	17 18
— —	— —	365107 153019	34186 13573	330847 139407	66 x	8 x	— —	19 20
— —	— —	14720 3927	2784 437	11936 3490	— —	— —	— —	21 22
— —	— —	64046 32502	1712 894	62309 31588	25 20	— —	— —	23 24
— —	— —	17500 11534	5195 2666	12305 8868	— —	— —	— —	25 26
— —	— —	139011 30457	1933 351	137063 30101	15 5	— —	— —	27 28
— —	— —	100401 58653	14271 5722	86107 52922	x x	x x	— —	29 30
— —	— —	29429 15946	8291 3503	21127 12438	x 5	x —	— —	31 32

TABL. 2. PRACUJĄCY¹ WEDŁUG STATUSU ZATRUDNIENIA, SEKCJI i DZIAŁÓW (dok.)
 EMPLOYED PERSONS¹ BY EMPLOYMENT STATUS, SECTIONS AND DIVISIONS (cont.)
 Stan w dniu 31 XII 2009 r.
 As of 31 XII 2009

Lp. No.	WYSZCZEGÓLNIENIE SPECIFICATION o — ogółem total k — w tym kobiety of which women	Ogółem Grand- total	Sektor publiczny	
			razem total	zatrudnieni na podstawie stosunku pracy paid employees hired on the basis of employment contracts
1 2	Administracja publiczna i obrona narodowa; obowiązkowe zabezpieczenia społeczne Public administration and defence; compulsory social security	964536 456901	963305 456615	963257 456594
3 4	Edukacja Education	1071870 820113	986357 766580	986344 766573
5 6	Opieka zdrowotna i pomoc społeczna Human health and social work activities	747508 601862	546057 448388	546057 448388
7 8	Opieka zdrowotna Human health activities	586882 464152	403183 326046	403183 326046
9 10	Pomoc społeczna z zakwaterowaniem Residential care activities	85192 70160	71818 58370	71818 58370
11 12	Pomoc społeczna bez zakwaterowania Social work activities without accommodation	75434 67550	71056 63972	71056 63972
13 14	Działalność związana z kulturą, rozrywką i rekreacją . . Arts, entertainment and recreation	146326 86625	106117 67367	106117 67367
15 16	Działalność twórcza związana z kulturą i rozrywką Creative, arts and entertainment activities	50086 29060	43501 26193	43501 26193
17 18	Działalność bibliotek, archiwów, muzeów oraz pozostała działal- ność związana z kulturą Libraries, archives, museums and other cultural activities	44422 32220	42182 31363	42182 31363
19 20	Działalność związana z grami losowymi i zakładami wzajemnymi Gambling and betting activities	11154 6773	1670 790	1670 790
21 22	Działalność sportowa, rozrywkowa i rekreacyjna Sports activities and amusement and recreation activities	40664 18572	18764 9021	18764 9021
23 24	Pozostała działalność usługowa Other service activities	204367 114498	1790 842	1790 842
	w tym of which			
25 26	Działalność organizacji członkowskich Activities of membership organisations	73861 28951	372 164	372 164
27 28	Naprawa i konserwacja komputerów i artykułów użytku osobis- tego i domowego Repair of computers and personal and household goods	27787 6515	7 5	7 5
29 30	Pozostała indywidualna działalność usługowa Other personal service activities	102351 78863	1306 621	1306 621

¹ Łącznie z pracującymi w jednostkach budżetowych prowadzącymi działalność w zakresie obrony narodowej i bezpieczeństwa
¹ Including persons employed in budgetary entities conducting activity within the scope of national defence and public safety.

zny <i>Public sector</i>		Sektor prywatny <i>Private sector</i>						Lp. No.
osoby wykonujące pracę nakładczą <i>outworkers</i>	agenci <i>agents</i>	razem <i>total</i>	w tym <i>of which</i>					
			właściciele, współwłaściciele i pomagający członkowie rodzin <i>owners, co-owners in- cluding contri- buting family workers</i>	zatrudnieni na podstawie stosunku pracy <i>paid employees hired on the basis of employment contracts</i>	osoby wykonujące pracę nakładczą <i>outworkers</i>	agenci <i>agents</i>	członkowie spółdzielni produkcji rolniczej <i>members of agricultural production co-ope- ra- tives</i>	
6 x	41 x	1231 286	31 8	1200 278	— —	— —	— —	1 2
— —	9 7	85513 53533	24658 11165	60855 42368	— —	— —	— —	3 4
— —	— —	201451 153474	x x	121623 105910	x x	— —	— —	5 6
— —	— —	183699 138106	x x	105288 91596	x x	— —	— —	7 8
— —	— —	13374 11790	286 210	13088 11580	— —	— —	— —	9 10
— —	— —	4378 3578	1131 844	3247 2734	— —	— —	— —	11 12
— —	— —	40209 19258	10222 3668	29987 15590	— —	— —	— —	13 14
— —	— —	6585 2867	3725 1346	2860 1521	— —	— —	— —	15 16
— —	— —	2240 857	518 183	1722 674	— —	— —	— —	17 18
— —	— —	9484 5983	567 203	8917 5780	— —	— —	— —	19 20
— —	— —	21900 9551	5412 1936	16488 7615	— —	— —	— —	21 22
— —	— —	202577 113656	58306 37023	113303 76633	— —	— —	— —	23 24
— —	— —	73489 28787	— —	42521 28787	— —	— —	— —	25 26
— —	— —	27780 6510	13587 2549	14193 3961	— —	— —	— —	27 28
— —	— —	101045 78242	44719 34474	56326 43768	— —	— —	— —	29 30

TABL. 3. PRACUJĄCY¹ WEDŁUG SEKCJI, SEKTORÓW I FORM WŁASNOŚCI
EMPLOYED PERSONS¹ BY SECTIONS, SECTORS AND OWNERSHIP FORM

Stan w dniu 31 XII 2009 r.

As of 31 XII 2009

Lp. No.	WYSZCZEGÓLNIENIE SPECIFICATION o — ogółem total k — w tym kobiety of which women	Ogółem Grand- total	Sektor publiczny	
			razem total	państw
				Skarbu Państwa of State Treasury
1	OGÓŁEM o	13782250	3606433	1176624
2	TOTAL k	6297167	2071286	466189
3	Rolnictwo, leśnictwo, łowiectwo i rybactwo o	2124945	33814	27723
4	Agriculture, forestry and fishing k	928788	8388	6703
5	Górnictwo i wydobywanie o	183429	142237	116295
6	Mining and quarrying k	19617	15004	11869
7	Przetwórstwo przemysłowe o	2420538	102982	36007
8	Manufacturing k	838333	27187	10251
9	Wytwarzanie i zaopatrywanie w energię elektryczną, gaz, . o	151291	104649	14559
10	parę wodną i gorącą wodę ^Δ k	32869	22887	2539
	Electricity, gas, steam and air conditioning supply			
11	Dostawa wody; gospodarowanie ściekami i odpadami; o	136545	91180	1186
12	rekultywacja ^Δ k	31345	21585	267
	Water supply; sewerage, waste management and remediation activities			
13	Budownictwo o	882759	21404	8105
14	Construction k	95153	5031	2711
15	Handel; naprawa pojazdów samochodowych ^Δ o	2179549	12146	2734
16	Trade; repair of motor vehicles ^Δ k	1130188	5457	999
17	Transport i gospodarka magazynowa o	693652	277913	150848
18	Transportation and storage k	169559	99571	68604
19	Zakwaterowanie i gastronomia ^Δ o	252527	14998	3553
20	Accommodation and catering ^Δ k	163700	10854	2625
21	Informacja i komunikacja o	239593	14523	9412
22	Information and communication k	89423	6216	4348
23	Działalność finansowa i ubezpieczeniowa o	333889	52228	32944
24	Financial and insurance activities k	224860	37874	25714
25	Obsługa rynku nieruchomości ^Δ o	193035	44164	9181
26	Real estate activities k	91769	21292	4297
27	Działalność profesjonalna, naukowa i techniczna . . o	480231	80016	14832
28	Professional, scientific and technical activities . . k	244134	45737	7437
29	Administrowanie i działalność wspierająca ^Δ o	375660	10553	2743
30	Administrative and support service activities . . . k	157430	4411	1308
31	Administracja publiczna i obrona narodowa; obowiązkowe zabezpieczenia społeczne . o	964536	963305	646318
32	Public administration and defence; compulsory social security . k	456901	456615	243286
33	Edukacja o	1071870	986357	26198
34	Education k	820113	766580	16474
35	Opieka zdrowotna i pomoc społeczna o	747508	546057	64100
36	Human health and social work activities k	601862	448388	51538
37	Działalność związana z kulturą, rozrywką i rekreacją . o	146326	106117	9713
38	Arts, entertainment and recreation k	86625	67367	5114
39	Pozostała działalność usługowa o	204367	1790	173
40	Other service activities k	114498	842	105

¹ Łącznie z pracującymi w jednostkach budżetowych prowadzącymi działalność w zakresie obrony narodowej i bezpieczeństwa

¹ Including persons employed in budgetary entities conducting activity within the scope of national defence and public safety.

Public sector			Sektor prywatny Private sector				Lp. No.
własność ownership			razem total	własność ownership			
wowa	jednostek samorządu terytorialnego of territorial self-government entities	mieszana mixed		prywatna krajowa private domestic	zagraniczna foreign	mieszana mixed	
472742	1810708	146359	10175817	8612926	1291585	271306	1
253937	1307785	43375	4225881	3547230	574486	104165	2
5631	403	57	2091131	2086020	4439	672	3
1546	114	25	920400	918617	1477	306	4
3178	138	22626	41192	18593	1921	20678	5
397	15	2723	4613	2531	341	1741	6
26278	1128	39569	2317556	1629987	601550	86019	7
5503	298	11135	811146	570346	216063	24737	8
37483	18362	34245	46642	26830	3671	16141	9
10396	3542	6410	9982	5786	871	3325	10
504	85012	4478	45365	34058	6200	5107	11
122	20073	1123	9760	7498	1132	1130	12
7784	4541	974	861355	800692	43344	17319	13
919	1259	142	90122	81211	6804	2107	14
3507	724	5181	2167403	1848794	302123	16486	15
1062	146	3250	1124731	935161	181130	8440	16
50551	68238	8276	415739	357605	49755	8379	17
15502	12937	2528	69988	53466	14842	1680	18
3742	6600	1103	237529	205776	30115	1638	19
2279	5045	905	152846	133051	18832	963	20
2059	617	2435	225070	149889	52232	22949	21
880	429	559	83207	52173	20839	10195	22
3789	351	15144	281661	149538	76090	56033	23
2408	251	9501	186986	96520	49535	40931	24
791	27220	6972	148871	134375	3775	10721	25
409	14628	1958	70477	65619	1733	3125	26
42394	20930	1860	400215	348944	48314	2957	27
22113	15236	951	198397	171891	24997	1509	28
3136	3630	1044	365107	312142	50874	2091	29
1260	1418	425	153019	127034	24931	1054	30
65160	251777	50	1231	1072	126	33	31
x	161477	x	286	219	x	x	32
142712	817425	22	85513	84453	974	86	33
78463	671629	14	53533	52663	801	69	34
67979	412545	1433	201451	191832	7654	1965	35
55638	339960	1252	153474	145442	6299	1733	36
5640	89884	880	40209	36696	1876	1637	37
3002	58786	465	19258	16998	1298	962	38
424	1183	10	202577	195630	6552	395	39
x	542	x	113656	111004	x	x	40

publicznego.

TABL. 4. PRACUJĄCY¹ WEDŁUG STATUSU ZATRUDNIENIA I WOJEWÓDZTW
EMPLOYED PERSONS¹ BY EMPLOYMENT STATUS AND VOIVODSHIPS

Stan w dniu 31 XII 2009 r.

As of 31 XII 2009

WYSZCZEGÓLNIENIE SPECIFICATION o — ogółem total k — w tym kobiety of which women	Ogółem Total	W tym Of which				
		zatrudnieni na podstawie stosunku pracy paid employees hired on the basis of employment contracts	osoby wykonujące pracę nakładczą outworkers	agenci agents	właściciele, współwłaściciele i pomagający członkowie rodzin owners, co-owners including con- tributing family workers	członkowie spółdzielni produkcji rolniczej members of agricul- tural production co-operatives
POLSKA o	13449087	10042346	1740	12754	3348487	12792
POLAND k	6233200	4847908	1021	9142	1371310	3819
Dolnośląskie o	952318	779203	88	1681	168402	874
. k	451160	385820	46	896	64164	234
Kujawsko-pomorskie o	642527	464130	70	864	174970	1010
. k	292115	220827	47	686	70257	298
Lubelskie o	728544	397844	11	666	327382	509
. k	344061	201863	6	527	141503	162
Lubuskie o	281748	224852	35	467	55590	184
. k	133050	111617	27	339	20996	71
Łódzkie o	877804	599643	89	885	275239	195
. k	419985	304091	66	651	115134	43
Małopolskie o	1105722	803403	181	636	297035	492
. k	528454	400620	67	418	127220	129
Mazowieckie o	2768321	2227665	332	1654	534629	396
. k	1304211	1089336	204	1231	213290	150

1 Bez pracujących w jednostkach budżetowych działających w zakresie obrony narodowej i bezpieczeństwa publicznego.

1 Excluding budgetary entities conducting activity within the scope of national defence and public safety.

TABL. 5. PRACUJĄCY^{1,2} WEDŁUG SEKTORÓW I FORM WŁASNOŚCI ORAZ WOJEWÓDZTW
EMPLOYED PERSONS^{1,2} BY SECTORS, OWNERSHIP FORM AND VOIVODSHIPS

Stan w dniu 31 XII 2009 r.

As of 31 XII 2009

Lp. No.	WYSZCZEGÓLNIENIE SPECIFICATION o — ogółem total k — w tym kobiety of which women	Ogółem Grand total	Sektor publiczny Public		
			razem total	własność	
				państwowa state	
				Skarbu Państwa of State Treasury	państwowa osób prawnych state of legal persons
1	POLSKA o	13449087	3273270	843461	472742
2	POLAND k	6233200	2007319	402222	253937
3	Dolnośląskie o	980546	237691	57917	31258
4 k	454927	150609	32255	15173
5	Kujawsko-pomorskie o	686564	160450	34939	22668
6 k	312893	100317	17732	12085

1 Według faktycznego miejsca pracy i rodzaju działalności. 2 Bez pracujących w jednostkach budżetowych działających w zakresie

1 In actual workplace and kind of activity. 2 Excluding budgetary entities conducting activity within the scope of national defence and

TABL. 4. PRACUJĄCY¹ WEDŁUG STATUSU ZATRUDNIENIA I WOJEWÓDZTW (dok.)
 EMPLOYED PERSONS¹ BY EMPLOYMENT STATUS AND VOIVODSHIPS (cont.)

Stan w dniu 31 XII 2009 r.

As of 31 XII 2009

WYSZCZEGÓLNIENIE SPECIFICATION o — ogółem total k — w tym kobiety of which women	Ogółem Total	W tym Of which				
		zatrudnieni na podstawie stosunku pracy paid employees hired on the basis of employment contracts	osoby wykonujące prace nakładczą outworkers	agenci agents	właściciele, współwłaściciele i pomagający członkowie rodzin owners, co-owners including con- tributing family workers	członkowie spółdzielni produkcji rolniczej members of agricul- tural production co-operatives
Opolskie o	284902	207871	6	283	74213	1574
k	128618	97464	x	177	30547	x
Podkarpackie o	631480	422591	101	425	205575	335
k	291527	195679	73	279	95392	104
Podlaskie o	384677	217208	7	316	165855	135
k	176738	109827	7	230	66637	37
Pomorskie o	701895	560671	46	797	138477	365
k	320444	267918	23	618	51814	71
Śląskie o	1496901	1260917	273	1358	229774	1173
k	646893	555814	135	1024	89554	366
Świętokrzyskie o	428367	247133	31	266	179637	149
k	198251	118875	18	222	79107	29
Warmińsko- -mazurskie o	378810	279135	8	569	97819	146
k	176875	138066	x	435	38330	x
Wielkopolskie o	1311674	983469	432	1146	320759	3427
k	597840	466997	282	872	128868	821
Zachodnio- pomorskie o	473397	366611	30	741	103131	1828
k	222978	183094	10	537	38497	840

sector		Sektor prywatny Private sector				Lp. No.
ownership		razem total	własność ownership			
jednostek samorządu terytorialnego of terytorial self-government entities	mieszana mixed		prywatna krajowa private domestic	zagraniczna foreign	mieszana mixed	
1810708	146359	10175817	8612926	1291585	271306	1
1307785	43375	4225881	3547230	574486	104165	2
138708	9808	742855	557803	144036	41016	3
100389	2792	304318	229704	63653	10961	4
96367	6476	526114	456778	52494	16842	5
68253	2247	212576	183168	24345	5063	6

obrony narodowej i bezpieczeństwa publicznego.
 public safety.

TABL. 5. PRACUJĄCY¹ WEDŁUG SEKTORÓW I FORM WŁASNOŚCI ORAZ WOJEWÓDZTW (dok.)
 EMPLOYED PERSONS¹ BY SECTORS, OWNERSHIP FORM AND VOIVODSHIPS (cont.)

Stan w dniu 31 XII 2009 r.

As of 31 XII 2009

Lp. No.	WYSZCZEGÓLNIENIE SPECIFICATION o — ogółem total k — w tym kobiety of which women	Ogółem Grand total	Sektor publiczny Public		
			razem total	własność	
				państwowa state	
				Skarbu Państwa of State Treasury	państwowa osób prawnych state of legal persons
7	Lubelskie o	759509	185026	39036	21553
8	k	357255	112830	18177	13339
9	Lubuskie o	309423	81248	20796	7936
10	k	146066	51423	11068	3496
11	Łódzkie o	937460	207540	38442	31513
12	k	443705	130047	20976	18215
13	Małopolskie o	1120954	265168	55479	44757
14	k	529249	167837	28955	24159
15	Mazowieckie o	2256701	519409	153633	100671
16	k	1074590	331105	91373	56391
17	Opolskie o	310193	83153	18400	12889
18	k	140679	50514	9442	4658
19	Podkarpackie o	667253	166503	32628	17208
20	k	308056	101644	14993	6825
21	Podlaskie o	409005	92740	21218	12384
22	k	189429	59476	10103	8132
23	Pomorskie o	736807	175343	45970	23224
24	k	339209	110860	25986	11391
25	Śląskie o	1592668	480366	176031	57461
26	k	707416	251777	48657	31361
27	Świętokrzyskie o	451713	100083	20710	10275
28	k	207357	63345	9321	5092
29	Warmińsko-mazurskie . . . o	412001	111607	28341	12528
30	k	192505	71713	14818	7344
31	Wielkopolskie o	1310456	264325	63346	41872
32	k	588536	164977	29624	21828
33	Zachodniopomorskie . . . o	507834	142618	36575	24545
34	k	241328	88845	18742	14448

1 Według faktycznego miejsca pracy i rodzaju działalności. 2 Bez pracujących w jednostkach budżetowych działających w zakresie
 1 In actual workplace and kind of activity. 2 Excluding budgetary entities conducting activity within the scope of national defence and

sector		Sektor prywatny <i>Private sector</i>				Lp. No.
ownership		razem <i>total</i>	własność <i>ownership</i>			
jednostek samorządu terytorialnego <i>of teritorial self-government entities</i>	mieszana <i>mixed</i>		prywatna krajowa <i>private domestic</i>	zagraniczna <i>foreign</i>	mieszana <i>mixed</i>	
109785	14652	574483	547645	21085	5753	1
78084	3230	244425	231099	10213	3113	2
50754	1762	228175	181513	42757	3905	3
36219	640	94643	73121	19213	2309	4
121823	15762	729920	630694	85761	13465	5
87249	3607	313658	269049	38583	6026	6
149170	15762	855786	758063	78498	19225	7
110713	4010	361412	317372	34876	9164	8
246062	19043	1737292	1389461	289256	58575	9
174536	8805	743485	580964	136875	25646	10
49281	2583	227040	193564	27983	5493	11
35826	588	90165	76254	12131	1780	12
109628	7039	500750	441742	38740	20268	13
78289	1537	206412	185795	14370	6247	14
58007	1131	316265	297111	13425	5729	15
40865	376	129953	120245	6778	2930	15
96524	9625	561464	471311	73372	16781	17
70541	2942	228349	188431	34666	5252	18
223375	23499	1112302	904828	183235	24239	19
165289	6470	455639	367368	78969	9302	20
65951	3147	351630	324143	21592	5895	21
47700	1232	144012	135598	6365	2049	22
68541	2197	300394	271534	24288	4572	23
48869	682	120792	108376	10043	2373	24
151465	7642	1046131	876532	149195	20404	25
111045	2480	423559	354232	61181	8146	26
75267	6231	365216	310204	45868	9144	27
53918	1737	152483	126454	22225	3804	28

obrony narodowej i bezpieczeństwa publicznego.
public safety.

TABL. 6. PRACUJĄCY^{1,2} WEDŁUG SEKCJI, WOJEWÓDZTW I SEKTORÓW
EMPLOYED PERSONS^{1,2} BY SECTIONS, VOIVODSHIPS AND OWNERSHIP SECTORS
Stan w dniu 31 XII 2009 r.
As of 31 XII 2009

Lp. No.	WYSZCZEGÓLNIENIE SPECIFICATION <i>o — ogółem total k — w tym kobiety of which women</i>	Ogółem Total							
			rolnictwo, leśnictwo łowiectwo i rybactwo <i>agriculture, forestry and fishing</i>		przemysł <i>industry</i>		budow- nictwo <i>construc- tion</i>	handel; naprawa pojazdów samocho- dowych ^Δ <i>trade; repair of motor vehicles^Δ</i>	transport i gospo- darka magazy- nowa <i>transporta- tion and storage</i>
			razem total	w tym rolnictwo of which agriculture	razem total	w tym przetwórstwo przemys- łowe of which manufactur- ing			
1	POLSKA <i>o</i>	13449087	2130706	2075118	2908175	2432996	871066	2163322	704111
2	POLAND <i>k</i>	6233200	930821	922056	914483	830810	94077	1129431	174082
3	sektor publiczny . . . <i>o</i>	3273270	36459	11287	441865	104615	25293	11651	284382
4	public sector <i>k</i>	2007319	9529	3609	86433	27361	6563	5108	101647
5	sektor prywatny . . . <i>o</i>	10175817	2094247	2063831	2466310	2328381	845773	2151671	419729
6	private sector <i>k</i>	4225881	921292	918447	828050	803449	87514	1124323	72435
7	Dolnośląskie <i>o</i>	980546	73240	68255	246216	198880	68087	164343	50487
8 <i>k</i>	454927	29606	28847	77502	69659	7387	87322	12203
9	sektor publiczny . . . <i>o</i>	237691	3067	549	25893	4556	1776	677	21871
10	public sector <i>k</i>	150609	691	153	6183	1413	543	296	7796
11	sektor prywatny . . . <i>o</i>	742855	70173	67706	220323	194324	66311	163666	28616
12	private sector <i>k</i>	304318	28915	28694	71319	68246	6844	87026	4407
13	Kujawsko-pomorskie <i>o</i>	686564	117450	114797	160267	144473	45311	112408	33206
14 <i>k</i>	312893	48698	48229	52336	49036	4795	59613	7607
15	sektor publiczny . . . <i>o</i>	160450	1960	761	15121	4994	1759	395	14455
16	public sector <i>k</i>	100317	474	182	3213	996	526	179	5037
17	sektor prywatny . . . <i>o</i>	526114	115490	114036	145146	139479	43552	112013	18751
18	private sector <i>k</i>	212576	48224	48047	49123	48040	4269	59434	2570
19	Lubelskie <i>o</i>	759509	278283	275546	104180	86299	35746	93490	32064
20 <i>k</i>	357255	123316	122867	31976	29057	3320	48472	7052
21	sektor publiczny . . . <i>o</i>	185026	1727	462	23525	12351	1007	538	15476
22	public sector <i>k</i>	112830	434	145	4983	3298	287	206	4635
23	sektor prywatny . . . <i>o</i>	574483	276556	275084	80655	73948	34739	92952	16588
24	private sector <i>k</i>	244425	122882	122722	26993	25759	3033	48266	2417
25	Lubuskie <i>o</i>	309423	27701	23947	83161	74004	18205	52875	19389
26 <i>k</i>	146066	10330	9708	30016	27911	1842	28542	4488
27	sektor publiczny . . . <i>o</i>	81248	2118	273	8922	1850	243	533	6723
28	public sector <i>k</i>	51423	510	51	2186	515	55	264	2565
29	sektor prywatny . . . <i>o</i>	228175	25583	23674	74239	72154	17962	52342	12666
30	private sector <i>k</i>	94643	9820	9657	27830	27396	1787	28278	1923
31	Łódzkie <i>o</i>	937460	191207	189558	226202	197087	48439	138748	43596
32 <i>k</i>	443705	85332	85072	83906	78392	4714	70728	10223
33	sektor publiczny . . . <i>o</i>	207540	1435	598	24882	5596	1316	1832	16328
34	public sector <i>k</i>	130047	410	213	5041	1512	240	285	5301
35	sektor prywatny . . . <i>o</i>	729920	189772	188960	201320	191491	47123	136916	27268
36	private sector <i>k</i>	313658	84922	84859	78865	76880	4474	70443	4922

1 Według faktycznego miejsca pracy i rodzaju działalności. 2 Bez pracujących w jednostkach budżetowych działających w zakresie
1 By actual workplace and kind of activity. 2 Excluding budgetary entities conducting activity within the scope of national defence and

Z liczby ogółem <i>Of total</i>											Lp. No.
zakwaterowanie i gastronomia ^Δ <i>accommodation and catering^Δ</i>	informacja i komunikacja <i>information and communication</i>	działalność finansowa i ubezpieczeniowa <i>financial and insurance activities</i>	obsługa rynku nieruchomości ^Δ <i>real estate activities</i>	działalność profesjonalna, naukowa i techniczna <i>professional, scientific and technical activities</i>	administrowanie i działalność wspierająca ^Δ <i>administrative and support service activities^Δ</i>	administracja publiczna i obrona narodowa; obowiązkowe zabezpieczenia społeczne <i>public administration and defence; compulsory social security</i>	edukacja <i>education</i>	opieka zdrowotna i pomoc społeczna <i>human health and social work activities</i>	działalność związana z kulturą, rozrywką i rekreacją <i>arts, entertainment and recreation</i>	pozostała działalność usługowa <i>other service activities</i>	
258704	241508	335305	190355	474324	381402	613083	1075457	747092	145814	208663	1
167761	88788	225418	91053	242559	161988	384568	823112	602052	86328	116679	2
15055	15747	52216	43924	79693	14211	611886	989928	543376	105404	2180	3
10860	6750	37854	21370	45733	7353	384300	769541	446362	66923	993	4
243649	225761	283089	146431	394631	367191	1197	85529	203716	40410	206483	5
156901	82038	187564	69683	196826	154635	268	53571	155690	19405	115686	6
21839	17403	30237	13286	38512	43632	45864	79556	61526	11394	14924	7
14551	5659	20331	6615	20203	18802	29953	59786	49889	6755	8363	8
786	834	3428	3983	3170	726	45838	72672	44517	8259	194	9
626	446	2688	1898	1670	404	29946	55388	36675	5244	115	10
21053	16569	26809	9303	35342	42906	26	6884	17009	3135	14730	11
13925	5213	17643	4717	18533	18398	7	4398	13214	1511	8248	12
10029	6145	14045	10782	15994	16055	31676	55742	39914	6400	11140	13
6498	2170	9874	3691	7843	6197	19196	42690	31998	3859	5828	14
621	455	3093	2645	3044	478	31636	51573	28673	4498	44	15
463	141	2165	886	1505	242	x	39786	23510	x	28	16
9408	5690	10952	8137	12950	15577	40	4169	11241	1902	11096	17
6035	2029	7709	2805	6338	59555	x	2904	8488	x	5800	18
8520	6675	13259	6944	14143	7846	32795	66231	44460	6078	8795	19
5734	2611	9272	2954	7128	3272	19114	49708	35175	3730	4421	20
847	531	2360	1691	3300	796	x	60925	34497	x	32	21
649	189	1802	649	1901	473	x	46593	27637	x	15	22
7673	6144	10899	5253	10843	7050	x	5306	9963	x	8763	23
5085	2422	7470	2305	5227	2799	x	3115	7538	x	4406	24
5986	3003	6307	4430	8053	10149	17470	26402	17697	3258	5337	25
3986	1099	4513	2201	3991	4280	11022	20381	14471	1883	3021	26
185	278	1048	1531	1070	442	17452	25190	12882	2462	169	27
140	87	785	732	685	298	11022	19649	10850	1514	81	28
5801	2725	5259	2899	6983	9707	18	1212	4815	796	5168	29
3846	1012	3728	1469	3306	3982	—	732	3621	369	2940	30
13216	11080	18612	11110	23436	31440	40934	68236	51128	8937	11139	31
8790	4310	13319	5375	12062	14802	25749	52354	40642	5218	6181	32
1551	557	2930	2330	3926	760	40846	62355	39875	6586	31	33
1204	243	2305	1417	2255	317	25740	48848	32299	4126	16	34
11665	10523	15682	8780	19510	30680	88	5881	11253	2351	11108	35
7586	4067	11014	3958	9807	14485	9	3506	8343	1092	6165	36

obrony narodowej i bezpieczeństwa publicznego.
public safety.

TABL. 6. PRACUJĄCY^{1,2} WEDŁUG SEKCJI, WOJEWÓDZTW I SEKTORÓW (cd.)
 EMPLOYED PERSONS^{1,2} BY SECTIONS, VOIVODSHIPS AND OWNERSHIP SECTORS (cont.)
 Stan w dniu 31 XII 2009 r.
 As of 31 XII 2009

Lp. No.	WYSZCZEGÓLNIENIE SPECIFICATION <i>o</i> — ogółem total <i>k</i> — w tym kobiety of which women	Ogółem Total							
			rolnictwo, leśnictwo łowiectwo i rybactwo <i>agriculture, forestry and fishing</i>		przemysł <i>industry</i>		budow- nictwo <i>construction</i>	handel; naprawa pojazdów samocho- dowych ^Δ <i>trade; repair of motor vehicles^Δ</i>	transport i gospo- darka magazy- nowa <i>transporta- tion and storage</i>
			razem total	w tym rolnictwo of which <i>agriculture</i>	razem total	w tym przetwórstwo przemys- łowe of which <i>manufactur- ing</i>			
1 2	Małopolskie <i>o</i> <i>k</i>	1120954 529249	182927 87324	180725 86936	214908 65061	182239 58937	84634 8964	182531 95712	52200 12952
3 4	sektor publiczny . . . <i>o</i> <i>public sector k</i>	265168 167837	1813 543	624 261	30152 5598	7382 1493	3447 961	399 268	21273 8153
5 6	sektor prywatny . . . <i>o</i> <i>private sector k</i>	855786 361412	181114 86781	180101 86675	184756 59463	174857 57444	81187 8003	182132 95444	30927 4799
7 8	Mazowieckie <i>o</i> <i>k</i>	2256701 1074590	319332 138965	316380 138453	321724 109611	280378 99920	137382 18043	394495 196562	134361 34496
9 10	sektor publiczny . . . <i>o</i> <i>public sector k</i>	519409 331105	3201 1271	1557 878	36803 10646	11457 4527	4672 1472	2958 1580	50854 18126
11 12	sektor prywatny . . . <i>o</i> <i>private sector k</i>	1737292 743485	316131 137694	314823 137575	284921 98965	268921 95393	132710 16571	391537 194982	83507 16370
13 14	Opolskie <i>o</i> <i>k</i>	310193 140679	49154 20957	47303 20674	74906 22320	65335 20395	22984 1913	45095 24260	16450 4158
15 16	sektor publiczny . . . <i>o</i> <i>public sector k</i>	83153 50514	1647 368	821 190	13399 2649	6376 1249	306 84	91 35	7120 2859
17 18	sektor prywatny . . . <i>o</i> <i>private sector k</i>	227040 90165	47507 20589	46482 20484	61507 19671	58959 19146	22678 1829	45004 24225	9330 1299
19 20	Podkarpackie <i>o</i> <i>k</i>	667253 308056	158942 78280	154973 77699	148681 40620	131859 37731	36008 3278	93449 48437	28422 6300
21 22	sektor publiczny . . . <i>o</i> <i>public sector k</i>	166503 101644	2247 527	413 133	19641 3724	8023 1697	1720 311	603 239	12996 3987
23 24	sektor prywatny . . . <i>o</i> <i>private sector k</i>	500750 206412	156695 77753	154560 77566	129040 36896	123836 36034	34288 2967	92846 48198	15426 2313
25 26	Podlaskie <i>o</i> <i>k</i>	409005 189429	138788 56349	136068 55920	62179 20445	54869 19091	18886 1901	55038 29053	16476 3796
27 28	sektor publiczny . . . <i>o</i> <i>public sector k</i>	92740 59476	1539 349	117 34	4900 1086	753 231	662 135	308 76	8235 2562
29 30	sektor prywatny . . . <i>o</i> <i>private sector k</i>	316265 129953	137249 56000	135951 55886	57279 19359	54116 18860	18224 1766	54730 28977	8241 1234
31 32	Pomorskie <i>o</i> <i>k</i>	736807 339209	61045 23369	55999 22650	168109 54816	151025 50820	60426 6905	127970 68588	46078 11754
33 34	sektor publiczny . . . <i>o</i> <i>public sector k</i>	175343 110860	2330 565	584 147	15488 3663	5306 1095	1256 307	401 185	17445 6096
35 36	sektor prywatny . . . <i>o</i> <i>private sector k</i>	561464 228349	58715 22804	55415 22503	152621 51153	145719 49725	59170 6598	127569 68403	28633 5658

1 Według faktycznego miejsca pracy i rodzaju działalności. 2 Bez pracujących w jednostkach budżetowych działających w zakresie
 1 By actual workplace and kind of activity. 2 Excluding budgetary entities conducting activity within the scope of national defence and

Z liczby ogółem <i>Of total</i>											Lp. No.
zakwaterowanie i gastronomia ^Δ <i>accommodation and catering^Δ</i>	informacja i komunikacja <i>information and communication</i>	działalność finansowa i ubezpieczeniowa <i>financial and insurance activities</i>	obsługa rynku nieruchomości ^Δ <i>real estate activities</i>	działalność profesjonalna, naukowa i techniczna <i>professional, scientific and technical activities</i>	administrowanie i działalność wspierająca ^Δ <i>administrative and support service activities^Δ</i>	administracja publiczna i obrona narodowa; obowiązkowe zabezpieczenia społeczne <i>public administration and defence; compulsory social security</i>	edukacja <i>education</i>	opieka zdrowotna i pomoc społeczna <i>human health and social work activities</i>	działalność związana z kulturą, rozrywką i rekreacją <i>arts, entertainment and recreation</i>	pozostała działalność usługowa <i>other service activities</i>	
30651	21175	24030	12660	44867	29432	43470	100143	65139	14030	18157	1
20058	7296	16082	6175	22532	13098	27824	75432	52771	8380	9588	2
2363	648	2713	2379	7764	907	43347	91921	45706	10158	178	3
1776	285	2045	1056	4383	519	27794	70108	37624	6654	70	4
28288	20527	21317	10281	37103	28525	123	8222	19433	3872	17979	5
18282	7011	14037	5119	18149	12579	30	5324	15147	1726	9518	6
45375	92696	98774	45752	141572	70837	114912	158245	107486	27571	46187	7
27782	36906	61015	21970	76066	30542	73115	119415	87233	15479	27390	8
2080	8301	16899	8150	30566	1205	114701	140447	78581	19555	436	9
1272	3890	11083	4209	18293	627	73011	108598	64986	11836	205	10
43295	84395	81875	37602	111006	69632	211	17798	28905	8016	45751	11
26510	33016	49932	17761	57773	29915	104	10817	22247	3643	27185	12
4955	2264	5929	2945	8266	8203	16301	26747	17899	3455	4640	13
3217	809	4271	1495	4120	3266	9857	21035	14400	2132	2469	14
244	189	972	706	892	285	16264	25686	12758	2511	83	15
156	56	746	341	594	206	x	20433	10424	x	46	16
4711	2075	4957	2239	7374	7918	37	1061	5141	944	4557	17
3061	753	3525	1154	3526	3060	x	602	3976	x	2423	18
8427	7015	9647	5766	13333	13588	30398	57550	41311	6341	8375	19
5699	2361	6873	2771	6341	5014	17870	43881	32586	3816	3929	20
649	324	1566	1274	2973	534	30322	54270	32142	5179	63	21
493	117	1116	642	1527	218	17857	41813	25806	3256	11	22
7778	6691	8081	4492	10360	13054	76	3280	9169	1162	8312	23
5206	2244	5757	2129	4814	4796	13	2068	6780	560	3918	24
5125	3400	6706	3833	7272	6065	20871	33368	22454	3658	4886	25
3603	1197	4774	1911	3623	2393	12304	25468	17956	2110	2546	26
505	273	1218	809	1018	174	20855	31595	17597	3028	24	27
413	96	889	398	547	45	x	24363	14346	x	11	28
4620	3127	5488	3024	6254	5891	16	1773	4857	630	4862	29
3190	1101	3885	1513	3076	2348	x	1105	3610	x	2535	30
19992	13680	19147	13960	27392	20659	35176	63261	39617	8177	12118	31
12800	4695	13096	6457	13218	9084	22125	48388	32163	4901	6850	32
928	561	2428	3655	4240	774	34890	57676	27044	6011	216	33
630	204	1832	1525	2148	575	22108	44706	22399	3862	55	34
19064	13119	16719	10305	23152	19885	286	5585	12573	2166	11902	35
12170	4491	11264	4932	11070	8509	17	3682	9764	1039	6795	36

obrony narodowej i bezpieczeństwa publicznego.
public safety.

TABL. 6. PRACUJĄCY^{1,2} WEDŁUG SEKCJI, WOJEWÓDZTW I SEKTORÓW (dok.)
 EMPLOYED PERSONS^{1,2} BY SECTIONS, VOIVODSHIPS AND OWNERSHIP SECTORS (cont.)
 Stan w dniu 31 XII 2009 r.
 As of 31 XII 2009

Lp. No.	WYSZCZEGÓLNIENIE SPECIFICATION o — ogółem total k — w tym kobiety of which women	Ogółem Total							
			rolnictwo, leśnictwo łowiectwo i rybactwo agriculture, forestry and fishing		przemysł industry		budow- nictwo construc- tion	handel; naprawa pojazdów samochodo- wych ^Δ trade; repair of motor vehicles ^Δ	transport i gospo- darka magazy- nowa transporta- tion and storage
					razem total	w tym przetwórstwo przemys- łowe of which manufactur- ing			
			razem total	w tym rolnictwo of which agriculture					
1	Śląskie o	1592668	69032	65997	490696	327644	112902	270948	91117
2	k	707416	32458	31988	129197	106511	12106	145099	24808
3	sektor publiczny . . o	480366	1764	427	156193	16722	2300	1090	37362
4	public sector k	251777	506	179	22790	4219	597	721	15070
5	sektor prywatny . . o	1112302	67268	65570	334503	310922	110602	269858	53755
6	private sector k	455639	31952	31809	106407	102292	11509	144378	9738
7	Świętokrzyskie . . . o	451713	143348	141607	80100	68545	27121	59313	19559
8	k	207357	66290	66039	21874	19694	2643	30970	4125
9	sektor publiczny . . o	100083	941	159	11680	4210	413	245	8673
10	public sector k	63345	224	57	2713	1295	92	144	2770
11	sektor prywatny . . o	351630	142407	141448	68420	64335	26708	59068	10886
12	private sector k	144012	66066	65982	19161	18399	2551	30826	1355
13	Warmińsko-mazurskie o	412001	66921	61916	95732	85047	26417	61295	19451
14	k	192505	25901	25136	31087	28899	2589	33054	4628
15	sektor publiczny . . o	111607	2731	437	10409	2489	381	189	9373
16	public sector k	71713	647	129	2996	1317	112	95	3139
17	sektor prywatny . . o	300394	64190	61479	85323	82558	26036	61106	10078
18	private sector k	120792	25254	25007	28091	27582	2477	32959	1489
19	Wielkopolskie . . . o	1310456	208292	203100	330859	300688	90178	221168	67236
20	k	588536	87464	86608	110568	105115	9432	114852	16553
21	sektor publiczny . . o	264325	5174	2977	27739	5803	3430	910	23389
22	public sector k	164977	1257	706	5300	1277	631	365	8295
23	sektor prywatny . . o	1046131	203118	200123	303120	294885	86748	220258	43847
24	private sector k	423559	86207	85902	105268	103838	8801	114487	8258
25	Zachodniopomorskie o	507834	45044	38947	100255	84624	38340	90156	34019
26	k	241328	16182	15230	33148	29642	4245	48167	8939
27	sektor publiczny . . o	142618	2765	528	17118	6747	605	482	12809
28	public sector k	88845	753	151	3662	1227	210	170	5256
29	sektor prywatny . . o	365216	42279	38419	83137	77877	37735	89674	21210
30	private sector k	152483	15429	15079	29486	28415	4035	47997	3683

1 Według faktycznego miejsca pracy i rodzaju działalności. 2 Bez pracujących w jednostkach budżetowych działających w zakresie
 1 By actual workplace and kind of activity. 2 Excluding budgetary entities conducting activity within the scope of national defence and

Z liczby ogółem <i>Of total</i>											Lp. No.
zakwaterowanie i gastro- nomia ^Δ <i>accommodation and catering^Δ</i>	informacja i komuni- kacja <i>information and communication</i>	działal- ność finan- sowa i ubezpie- czeniowa <i>financial and insurance activities</i>	obsługa rynku nierucho- mości ^Δ <i>real estate activities</i>	działal- ność profesjo- nalna, nau- kowa i techn- iczna <i>professional, scientific and technical activities</i>	admini- strowanie i działal- ność wspie- rająca ^Δ <i>administrative and support service activities^Δ</i>	admini- stracja publiczna i obrona narodowa; obowią- zkowe zabezpie- czenia społeczne <i>public administration and defence; compulsory social security</i>	edukacja <i>education</i>	opieka zdrowotna i pomoc społeczna <i>human health and social work activities</i>	działal- ność związana z kulturą, rozrywką i rekre- acją <i>arts, entertainment and recreation</i>	pozostała działal- ność usługowa <i>other service activities</i>	
32262	24196	36904	25368	55536	56141	61453	125307	95326	20772	24708	1
20924	8808	25494	13708	27038	22633	40787	99177	77907	12680	14592	2
998	1337	4919	6267	7963	3300	61289	116815	65145	13422	202	3
755	530	3953	3578	4482	1345	40753	94056	53917	8635	89	4
31264	22859	31985	19101	47573	52841	164	8492	30181	7350	24506	5
20169	8278	21541	10130	22556	21288	34	5121	23990	4045	14503	6
5264	2847	6155	3542	8640	8475	19146	32959	26494	3753	4997	7
3509	953	4325	1570	4260	3352	11899	25667	21076	2228	2616	8
241	207	1119	780	1174	679	x	31086	20616	x	162	9
164	60	840	318	753	419	x	24508	16513	x	79	10
5023	2640	5036	2762	7466	7796	x	1873	5878	x	4835	11
3345	893	3485	1252	3507	2933	x	1159	4563	x	2537	12
7804	3218	8578	5060	9469	9097	24730	38860	25181	4468	5720	13
5238	1205	6351	2541	4887	3763	14980	29877	20548	2734	3122	14
397	250	1680	1290	1275	310	24684	36181	18799	3588	70	15
295	89	1349	717	764	186	14964	28089	15898	2338	35	16
7407	2968	6898	3770	8194	8787	46	2679	6382	880	5650	17
4943	1116	5002	1824	4123	3577	16	1788	4650	396	3087	18
20921	20415	25809	16117	41382	34105	47021	97618	59370	11114	18851	19
13429	6673	17695	7295	20905	14178	29971	74970	47365	6532	10654	20
1150	565	4005	3351	5446	2372	46969	89894	42132	7595	204	21
835	169	2828	1529	3023	1221	29941	70114	34527	4847	95	22
19771	19850	21804	12766	35936	31733	52	7724	17238	3519	18647	23
12594	6504	14867	5766	17882	12957	30	4856	12838	1685	10559	24
18338	6296	11166	8800	16457	15678	30866	45232	32090	6408	8689	25
11943	2036	8133	4324	8342	7312	18802	34883	25872	3891	5109	26
1510	437	1838	3083	1872	469	30860	41642	22412	4644	72	27
989	148	1428	1475	1203	258	x	32489	18951	x	42	28
16828	5859	9328	5717	14585	15209	6	3590	9678	1764	8617	29
10954	1888	6705	2849	7139	7054	x	2394	6921	x	5067	30

obrony narodowej i bezpieczeństwa publicznego.
public safety.

TABL. 6A. PRACUJĄCY^{1,2} WEDŁUG WOJEWÓDZTW I SEKTORÓW WŁASNOŚCI W POŁĄCZONYCH SEKCJACH

Stan w dniu 31 XII 2009 r.

EMPLOYED PERSONS^{1,2} BY VOIVODSHIPS AND OWNERSHIP SECTORS, BY CONNECTED SECTIONS

As of 31 XII 2009

WYSZCZEGÓLNIENIE SPECIFICATION o — ogółem total k — w tym kobiety of which women	Ogółem Total	Z liczby ogółem Of total				
		rolnictwo, leśnictwo, łowiectwo i rybactwo agriculture, forestry and fishing	przemysł ³ i budownictwo industry ³ and construction	handel; naprawa pojazdów samo- chodowych ^Δ transport i gospodarka magazynowa zakwaterowanie i gastronomia ^Δ informacja i komunikacja trade, repair of motor vehicles ^Δ transportation and storage, accommoda- tion and catering ^Δ information and communication	działalność finansowa i ubezpie- czeniowa; obsługa rynku nierucho- mości ^Δ financial and insurance activities, real estate activities	pozostałe usługi ⁴ other services ⁴
POLSKA o	13449087	2130706	3779241	3367645	525660	3645835
POLAND k	6233200	930821	1008560	1560062	316471	2417286
sektor publiczny . . . o	3273270	36459	467158	326835	96140	2346678
public sector k	2007319	9529	92996	124365	59224	1721205
sektor prywatny . . . o	10175817	2094247	3312083	3040810	429520	1299157
private sector k	4225881	921292	915564	1435697	257247	696081
Dolnośląskie o	980546	73240	314303	254072	43523	295408
 k	454927	29606	84889	119735	26946	193751
sektor publiczny . . . o	237691	3067	27669	24168	7411	175376
public sector k	150609	691	6726	9164	4586	129442
sektor prywatny . . . o	742855	70173	286634	229904	36112	120032
private sector k	304318	28915	78163	110571	22360	64309
Kujawsko-pomorskie . . . o	686564	117450	205578	161788	24827	176921
 k	312893	48698	57131	75888	13565	117611
sektor publiczny . . . o	160450	1960	16880	15926	5738	119946
public sector k	100317	474	3739	5820	3051	87233
sektor prywatny . . . o	526114	115490	188698	145862	19089	56975
private sector k	212576	48224	53392	70068	10514	30378

1 Według faktycznego miejsca pracy i rodzaju działalności. 2 Bez pracujących w jednostkach budżetowych działających w zakresie obrony narodowej i bezpieczeństwa publicznego. 3 Pod pojęciem „Przemysł i budownictwo” rozumie się sekcje: Górnictwo i wydobywanie; Przetwórstwo przemysłowe; Wytwarzanie i zaopatrywanie w energię elektryczną, gaz, parę wodną i gorącą wodę^Δ; Dostawa wody, gospodarowanie ściekami i odpadami, rekultywacja^Δ oraz Budownictwo. 4 Pod pojęciem „Pozostałe usługi” rozumie się sekcje: Działalność profesjonalna, naukowa i techniczna; Administrowanie i działalność wspierająca^Δ; Administracja publiczna i obrona narodowa, obowiązkowe zabezpieczenia społeczne; Edukacja; Opieka zdrowotna i pomoc społeczna; Działalność związana z kulturą, rozrywką i rekreacją oraz Pozostała działalność usługowa.

1 By actual workplace and kind of activity. 2 Excluding budgetary entities conducting activity within the scope of national defence and public safety. 3 The term "Industry and construction" is understood as the following sections: Mining and quarrying; Manufacturing; Electricity, gas, steam and air conditioning supply; Water supply; sewerage, waste management and remediation activities and Construction. 4 The term "Other services" is understood as the following sections: Professional, scientific and technical activities; Administrative and support service; Public administration and defence, compulsory social security; Education; Human health and social work activities; Arts, entertainment and recreation and Other service activities.

TABL. 6A. PRACUJĄCY^{1,2} WEDŁUG WOJEWÓDZTW I SEKTORÓW WŁASNOŚCI W POŁĄCZONYCH SEKCJACH (cd.)

Stan w dniu 31 XII 2009 r.

EMPLOYED PERSONS^{1,2} BY VOIVODSHIPS AND OWNERSHIP SECTORS, BY CONNECTED SECTIONS (cont.)

As of 31 XII 2009

WYSZCZEGÓLNIENIE SPECIFICATION o — ogółem total k — w tym kobiety of which women	Ogółem Total	Z liczby ogółem Of total				
		rolnictwo, leśnictwo, łowiectwo i rybactwo agriculture, forestry and fishing	przemysł ³ i budownictwo industry ³ and construction	handel; naprawa pojazdów samo- chodowych ^Δ transport i gospodarka magazynowa zakwaterowanie i gastronomia ^Δ informacja i komunikacja trade, repair of motor vehicles ^Δ transportation and storage, accommoda- tion and catering ^Δ information and communication	działalność finansowa i ubezpie- czeniowa; obsługa rynku nierucho- mości ^Δ financial and insurance activities, real estate activities	pozostałe usługi ⁴ other services ⁴
Lubelskie o	759509	278283	139926	140749	20203	180348
k	357255	123316	35296	63869	12226	122548
sektor publiczny . . . o	185026	1727	24532	17392	4051	137324
public sector k	112830	434	5270	5679	2451	98996
sektor prywatny . . . o	574483	276556	115394	123357	16152	43024
private sector k	244425	122882	30026	58190	9775	23552
Lubuskie o	309423	27701	101366	81253	10737	88366
k	146066	10330	31858	38115	6714	59049
sektor publiczny . . . o	81248	2118	9165	7719	2579	59667
public sector k	51423	510	2241	3056	1517	44099
sektor prywatny . . . o	228175	25583	92201	73534	8158	28699
private sector k	94643	9820	29617	35059	5197	14950
Łódzkie o	937460	191207	274641	206640	29722	235250
k	443705	85332	88620	94051	18694	157008
sektor publiczny . . . o	207540	1435	26198	20268	5260	154379
public sector k	130047	410	5281	7033	3722	113601
sektor prywatny . . . o	729920	189772	248443	186372	24462	80871
private sector k	313658	84922	83339	87018	14972	43407
Małopolskie o	1120954	182927	299542	286557	36690	315238
k	529249	87324	74025	136018	22257	209625
sektor publiczny . . . o	265168	1813	33599	24683	5092	199981
public sector k	167837	543	6559	10482	3101	147152
sektor prywatny . . . o	855786	181114	265943	261874	31598	115257
private sector k	361412	86781	67466	125536	19156	62473
Mazowieckie o	2256701	319332	459106	666927	144526	666810
k	1074590	138965	127654	295746	82985	429240
sektor publiczny . . . o	519409	3201	41475	64193	25049	385491
public sector k	331105	1271	12118	24868	15292	277556
sektor prywatny . . . o	1737292	316131	417631	602734	119477	281319
private sector k	743485	137694	115536	270878	67693	151684

Notki patrz na str. 46. See notes on page 46.

TABL. 6A. PRACUJĄCY^{1,2} WEDŁUG WOJEWÓDZTW I SEKTORÓW WŁASNOŚCI W POŁĄCZONYCH SEKCJACH (cd.)

Stan w dniu 31 XII 2009 r.

EMPLOYED PERSONS^{1,2} BY VOIVODSHIPS AND OWNERSHIP SECTORS, BY CONNECTED SECTIONS (cont.)

As of 31 XII 2009

WYSZCZEGÓLNIENIE SPECIFICATION o — ogółem total k — w tym kobiety of which women	Ogółem Total	Z liczby ogółem Of total				
		rolnictwo, leśnictwo, łowiectwo i rybactwo agriculture, forestry and fishing	przemysł ³ i budownictwo industry ³ and construction	handel; naprawa pojazdów samo- chodowych ^Δ transport i gospodarka magazynowa zakwaterowanie i gastronomia ^Δ informacja i komunikacja trade, repair of motor vehicles ^Δ transportation and storage, accommoda- tion and catering ^Δ information and communication	działalność finansowa i ubezpie- czeniowa; obsługa rynku nierucho- mości ^Δ financial and insurance activities, real estate activities	pozostałe usługi ⁴ other services ⁴
Opolskie o	310193	49154	97890	68764	8874	85511
k	140679	20957	24233	32444	5766	57279
sektor publiczny . . . o	83153	1647	13705	7644	1678	58479
public sector k	50514	368	2733	3106	1087	43220
sektor prywatny . . . o	227040	47507	84185	61120	7196	27032
private sector k	90165	20589	21500	29338	4679	14059
Podkarpackie o	667253	158942	184689	137313	15413	170896
k	308056	78280	43898	62797	9644	113437
sektor publiczny . . . o	166503	2247	21361	14572	2840	125483
public sector k	101644	527	4035	4836	1758	90488
sektor prywatny . . . o	500750	156695	163328	122741	12573	45413
private sector k	206412	77753	39863	57961	7886	22949
Podlaskie o	409005	138788	81065	80039	10539	98574
k	189429	56349	22346	37649	6685	66400
sektor publiczny . . . o	92740	1539	5562	9321	2027	74291
public sector k	59476	349	1221	3147	1287	53472
sektor prywatny . . . o	316265	137249	75503	70718	8512	24283
private sector k	129953	56000	21125	34502	5398	12928
Pomorskie o	736807	61045	228535	207720	33107	206400
k	339209	23369	61721	97837	19553	136729
sektor publiczny . . . o	175343	2330	16744	19335	6083	130851
public sector k	110860	565	3970	7115	3357	95853
sektor prywatny . . . o	561464	58715	211791	188385	27024	75549
private sector k	228349	22804	57751	90722	16196	40876
Śląskie o	1592668	69032	603598	418523	62272	439243
k	707416	32458	141303	199639	39202	294814
sektor publiczny . . . o	480366	1764	158493	40787	11186	268136
public sector k	251777	506	23387	17076	7531	203277
sektor prywatny . . . o	1112302	67268	445105	377736	51086	171107
private sector k	455639	31952	117916	182563	31671	91537

Notki patrz na str. 46. See notes on page 46.

TABL. 6A. PRACUJĄCY^{1,2} WEDŁUG WOJEWÓDZTW I SEKTORÓW WŁASNOŚCI W POŁĄCZONYCH SEKCJACH (dok.)

Stan w dniu 31 XII 2009 r.

EMPLOYED PERSONS^{1,2} BY VOIVODSHIPS AND OWNERSHIP SECTORS, BY CONNECTED SECTIONS (cont.)

As of 31 XII 2009

WYSZCZEGÓLNIENIE SPECIFICATION o — ogółem total k — w tym kobiety of which women	Ogółem Total	Z liczby ogółem Of total				
		rolnictwo, leśnictwo, łowiectwo i rybactwo agriculture, forestry and fishing	przemysł ³ i budownictwo industry ³ and construction	handel; naprawa pojazdów samo- chodowych ^Δ transport i gospodarka magazynowa zakwaterowanie i gastronomia ^Δ informacja i komunikacja trade, repair of motor vehicles ^Δ transportation and storage, accommoda- tion and catering ^Δ information and communication	działalność finansowa i ubezpie- czeniowa; obsługa rynku nierucho- mości ^Δ financial and insurance activities, real estate activities	pozostałe usługi ⁴ other services ⁴
Świętokrzyskie o	451713	143348	107221	86983	9697	104464
k	207357	66290	24517	39557	5895	71098
sektor publiczny . . . o	100083	941	12093	9366	1899	75784
public sector k	63345	224	2805	3138	1158	56020
sektor prywatny . . . o	351630	142407	95128	77617	7798	28680
private sector k	144012	66066	21712	36419	4737	15078
Warmińsko-mazurskie o	412001	66921	122149	91768	13638	117525
k	192505	25901	33676	44125	8892	79911
sektor publiczny . . . o	111607	2731	10790	10209	2970	84907
public sector k	71713	647	3108	3618	2066	62274
sektor prywatny . . . o	300394	64190	111359	81559	10668	32618
private sector k	120792	25254	30568	40507	6826	17637
Wielkopolskie o	1310456	208292	421037	329740	41926	309461
k	588536	87464	120000	151507	24990	204575
sektor publiczny . . . o	264325	5174	31169	26014	7356	194612
public sector k	164977	1257	5931	9664	4357	143768
sektor prywatny . . . o	1046131	203118	389868	303726	34570	114849
private sector k	423559	86207	114069	141843	20633	60807
Zachodniopomorskie o	507834	45044	138595	148809	19966	155420
k	241328	16182	37393	71085	12457	104211
sektor publiczny . . . o	142618	2765	17723	15238	4921	101971
public sector k	88845	753	3872	6563	2903	74754
sektor prywatny . . . o	365216	42279	120872	133571	15045	53449
private sector k	152483	15429	33521	64522	9554	29457

Notki patrz na str. 46. See notes on page 46.

TABL. 7. PRACUJĄCY¹ WEDŁUG POWIATÓW I SEKTORÓW
EMPLOYED PERSONS¹ BY POWIATS AND OWNERSHIP SECTORS

Stan w dniu 31 XII 2009 r.

As of 31 XII 2009

WYSZCZEGÓLNIENIE SPECIFICATION o — ogółem total k — w tym kobiety of which women	Pracujący Employed persons					
	ogółem total	rolnictwo, leśnictwo, łowiectwo i rybactwo agriculture, forestry and fishing	przemysł ² i budo- wnictwo industry ² and construction	handel; naprawa pojazdów samocho- dowych ^Δ , transport i gospodarka maga- zynowa, zakwate- rowanie i gastro- nomia ^Δ , informa- cja i komunikacja trade; repair of motor vehicles ^Δ transportation and storage, accommo- dation and cater- ing ^Δ , information and communication	działalność finansowa i ubezpie- czeniowa, obsługa ryнку nierucho- mości ^Δ financial and insur- ance activities, real estate activities	pozostałe usługi ³ other services ³
POLSKA o	10552706	2108046	3023175	1980691	415549	3025245
POLAND k	5087187	928897	868431	937933	262127	2089799
sektor publiczny o	3273270	36459	467158	326835	96140	2346678
public sector k	2007319	9529	92996	124365	59224	1721205
sektor prywatny o	7279436	2071587	2556017	1653856	319409	678567
private sector k	3079868	919368	775435	813568	202903	368594
DOLNOŚLĄSKIE o	757207	71270	257465	148055	34206	246211
sektor publiczny o	366189	29438	74816	17886	22358	167691
public sector k	237691	3067	27669	24168	7411	175376
sektor prywatny o	150609	691	6726	9164	4586	129442
private sector k	519516	68203	229796	123887	26795	70835
	215580	28747	68090	62722	17772	38249
Powiaty: Powiats:						
Bolesławiecki o	19211	3288	7751	3048	431	4693
sektor publiczny o	9570	1341	3055	1427	293	3454
public sector k	5744	157	1185	371	170	3861
sektor prywatny o	3792	23	482	133	105	3049
private sector k	13467	3131	6566	2677	261	832
	5778	1318	2573	1294	188	405
Dzierżoniowski o	17370	2012	7393	2384	561	5020
sektor publiczny o	8572	786	2459	1307	383	3637
public sector k	5183	89	403	346	231	4114
sektor prywatny o	3458	10	78	123	155	3092
private sector k	12187	1923	6990	2038	330	906
	5114	776	2381	1184	228	545
Głogowski o	20485	1787	8112	3816	880	5890
sektor publiczny o	9285	751	1205	2336	622	4371
public sector k	6251	40	582	571	164	4894
sektor prywatny o	4325	11	129	276	107	3802
private sector k	14234	1747	7530	3245	716	996
	4960	740	1076	2060	515	569

1 Bez podmiotów gospodarczych o liczbie pracujących do 9 osób, bez pracujących w jednostkach budżetowych działających w zakresie obrony narodowej i bezpieczeństwa publicznego z rolnictwem indywidualnym, według faktycznego miejsca pracy i rodzaju działalności. 2 Pod pojęciem „Przemysł i budownictwo” rozumie się sekcje: Górnictwo i wydobywanie; Przetwórstwo przemysłowe; Wytwarzanie i zaopatrywanie w energię elektryczną, gaz, parę wodną i gorącą wodę^Δ; Dostawa wody; gospodarowanie ściekami i odpadami; rekultywacja^Δ; oraz Budownictwo. 3 Pod pojęciem „Pozostałe usługi” rozumie się sekcje: Działalność profesjonalna, naukowa i techniczna; Administrowanie i działalność wspierająca^Δ; Administracja publiczna i obrona narodowa, obowiązkowe zabezpieczenia społeczne; Edukacja; Opieka zdrowotna i pomoc społeczna; Działalność związana z kulturą rozrywką i rekreacją oraz Pozostała działalność usługowa.

1 Excluding economic entities employing up to 9 persons and excluding budgetary entities conducting activity within the scope of national defence and public safety, by actual workplace and kind of activity, with employed persons in private farms in agriculture. 2 The term "Industry and construction" is understood as the following sections: Mining and quarrying; Manufacturing; Electricity, gas, steam and air conditioning supply; Water supply; sewerage, waste management and remediation activities and Construction. 3 The term "Other services" is understood as the following sections: Professional, scientific and technical activities; Administrative and support service; Public administration and defence, compulsory social security; Education; Human health and social work activities; Arts, entertainment and recreation and Other service activities.

TABL. 7. PRACUJĄCY¹ WEDŁUG POWIATÓW I SEKTORÓW (cd.)EMPLOYED PERSONS¹ BY POWIATS AND OWNERSHIP SECTORS (cont.)

Stan w dniu 31 XII 2009 r.

As of 31 XII 2009

WYSZCZEGÓLNIENIE SPECIFICATION o — ogółem total k — w tym kobiety of which women	Pracujący Employed persons					
	ogółem total	rolnictwo, leśnictwo, łowiectwo i rybactwo agriculture, forestry and fishing	przemysł ² i budo- wnictwo industry ² and construction	handel; naprawa pojazdów samocho- dowych ^Δ , transport i gospodarka maga- zynowa, zakwate- rowanie i gastro- nomia ^Δ , informa- cja i komunikacja trade; repair of motor vehicles ^Δ transportation and storage, accommoda- tion and cater- ing ^Δ , information and communication	działalność finansowa i ubezpie- czeniowa, obsługa rynku nierucho- mości ^Δ financial and insur- ance activities, real estate activities	pozostałe usługi ³ other services ³
DOLNOŚLĄSKIE (cd.)						
Powiaty (cd.): Powiats (cont.):						
Górowski o	6362	2531	1284	558	131	1858
k	3162	1033	324	317	103	1385
sektor publiczny o	2279	63	316	77	33	1790
public sector k	1478	16	43	33	25	1361
sektor prywatny o	4083	2468	968	481	98	68
private sector k	1684	1017	281	284	78	24
Jaworski o	10270	2982	3147	1042	213	2886
k	4925	1241	854	524	160	2146
sektor publiczny o	3076	50	142	288	40	2556
public sector k	2063	15	18	102	37	1891
sektor prywatny o	7194	2932	3005	754	173	330
private sector k	2862	1226	836	422	123	255
Jeleniogórski o	10536	1032	3771	2123	263	3347
k	5530	396	1374	1090	118	2552
sektor publiczny o	3566	180	243	152	213	2778
public sector k	2448	65	57	111	81	2134
sektor prywatny o	6970	852	3528	1971	50	569
private sector k	3082	331	1317	979	37	418
Kamienogórski o	8374	1135	3591	1016	230	2402
k	4322	461	1374	534	137	1816
sektor publiczny o	2965	62	294	259	102	2248
public sector k	1902	14	49	63	54	1722
sektor prywatny o	5409	1073	3297	757	128	154
private sector k	2420	447	1325	471	83	94
Kłodzki o	29031	3664	7474	4675	1350	11868
k	15361	1417	2340	2558	717	8329
sektor publiczny o	13676	343	1072	1210	789	10262
public sector k	8677	60	406	473	344	7394
sektor prywatny o	15355	3321	6402	3465	561	1606
private sector k	6684	1357	1934	2085	373	935
Legnicki o	9659	3525	2491	1157	190	2296
k	4323	1472	507	491	127	1726
sektor publiczny o	2521	50	212	131	#	#
public sector k	1717	10	30	53	#	#
sektor prywatny o	7138	3475	2279	1026	#	#
private sector k	2606	1462	477	438	#	#

TABL. 7. PRACUJĄCY¹ WEDŁUG POWIATÓW I SEKTORÓW (cd.)EMPLOYED PERSONS¹ BY POWIATS AND OWNERSHIP SECTORS (cont.)

Stan w dniu 31 XII 2009 r.

As of 31 XII 2009

WYSZCZEGÓLNIENIE SPECIFICATION o — ogółem total k — w tym kobiety of which women	Pracujący Employed persons					
	ogółem total	rolnictwo, leśnictwo, łowiectwo i rybactwo agriculture, forestry and fishing	przemysł ² i budo- wnictwo industry ² and construction	handel; naprawa pojazdów samocho- dowych ^Δ , transport i gospodarka maga- zynowa, zakwate- rowanie i gastro- nomia ^Δ , informa- cja i komunikacja trade; repair of motor vehicles ^Δ transportation and storage, accommo- dation and cater- ing ^Δ , information and communication	działalność finansowa i ubezpie- czeniowa, obsługa rynku nierucho- mości ^Δ financial and insur- ance activities, real estate activities	pozostałe usługi ³ other services ³
DOLNOŚLĄSKIE (cd.)						
Powiaty (cd.): Powiats (cont.):						
Lubański o	9493	1341	2750	1579	246	3577
k	5208	562	950	993	167	2536
sektor publiczny o	3967	50	564	183	59	3111
public sector k	2508	10	98	117	49	2234
sektor prywatny o	5526	1291	2186	1396	187	466
private sector k	2700	552	852	876	118	302
Lubiński o	27449	2276	9376	5805	1044	8948
k	12749	1006	1651	3047	745	6300
sektor publiczny o	6467	55	819	241	136	5216
public sector k	4821	12	229	161	112	4307
sektor prywatny o	20982	2221	8557	5564	908	3732
private sector k	7928	994	1422	2886	633	1993
Lwówecki o	8060	1760	2640	1147	281	2232
k	3957	680	796	696	147	1638
sektor publiczny o	2930	86	157	468	190	2029
public sector k	1977	14	35	336	94	1498
sektor prywatny o	5130	1674	2483	679	91	203
private sector k	1980	666	761	360	53	140
Milicki o	8054	2168	2823	675	124	2264
k	3693	836	686	351	99	1721
sektor publiczny o	2634	214	268	58	27	2067
public sector k	1714	33	43	23	25	1590
sektor prywatny o	5420	1954	2555	617	97	197
private sector k	1979	803	643	328	74	131
Oleśnicki o	23648	4622	10318	3165	456	5087
k	10859	2006	3234	1455	363	3801
sektor publiczny o	5974	171	648	505	181	4469
public sector k	4030	43	187	192	140	3468
sektor prywatny o	17674	4451	9670	2660	275	618
private sector k	6829	1963	3047	1263	223	333
Oławski o	20982	2147	12134	2735	307	3659
k	9654	904	4513	1342	221	2674
sektor publiczny o	3772	#	379	444	36	#
public sector k	2577	#	84	157	35	#
sektor prywatny o	17210	#	11755	2291	271	#
private sector k	7077	#	4429	1185	186	#

TABL. 7. PRACUJĄCY¹ WEDŁUG POWIATÓW I SEKTORÓW (cd.)EMPLOYED PERSONS¹ BY POWIATS AND OWNERSHIP SECTORS (cont.)

Stan w dniu 31 XII 2009 r.

As of 31 XII 2009

WYSZCZEGÓLNIENIE SPECIFICATION o — ogółem total k — w tym kobiety of which women	Pracujący Employed persons					
	ogółem total	rolnictwo, leśnictwo, łowiectwo i rybactwo agriculture, forestry and fishing	przemysł ² i budo- wnictwo industry ² and construction	handel; naprawa pojazdów samocho- dowych ^Δ , transport i gospodarka maga- zynowa, zakwate- rowanie i gastro- nomia ^Δ , informa- cja i komunikacja trade; repair of motor vehicles ^Δ transportation and storage, accommoda- tion and cater- ing ^Δ , information and communication	działalność finansowa i ubezpie- czeniowa, obsługa rynku nierucho- mości ^Δ financial and insur- ance activities, real estate activities	pozostałe usługi ³ other services ³
DOLNOŚLĄSKIE (dok.)						
Powiaty (dok.): Powiaty (cont.):						
Polkowicki o	29939	2292	20293	3252	456	3646
k	8328	1076	2458	1740	330	2724
sektor publiczny o	3518	103	323	140	146	2806
public sector k	2592	19	93	110	93	2277
sektor prywatny o	26421	2189	19970	3112	310	840
private sector k	5736	1057	2365	1630	237	447
Strzeliński o	9480	3024	2628	1082	196	2550
k	4231	1226	771	394	128	1712
sektor publiczny o	2516	#	162	115	#	2182
public sector k	1663	#	32	44	#	1562
sektor prywatny o	6964	#	2466	967	#	368
private sector k	2568	#	739	350	#	150
Średzki o	11614	2818	5365	1083	117	2231
k	5474	1150	2082	429	104	1709
sektor publiczny o	2421	53	186	186	24	1972
public sector k	1691	13	31	71	23	1553
sektor prywatny o	9193	2765	5179	897	93	259
private sector k	3783	1137	2051	358	81	156
Świdnicki o	35925	3756	16991	5321	1071	8786
k	16535	1476	5429	2533	734	6363
sektor publiczny o	9573	153	1349	802	228	7041
public sector k	6263	35	314	358	169	5387
sektor prywatny o	26352	3603	15642	4519	843	1745
private sector k	10272	1441	5115	2175	565	976
Trzebnicki o	15434	4549	4831	1824	313	3917
k	7654	1948	1522	905	211	3068
sektor publiczny o	4224	175	318	142	125	3464
public sector k	2990	41	45	84	57	2763
sektor prywatny o	11210	4374	4513	1682	188	453
private sector k	4664	1907	1477	821	154	305
Wałbrzyski o	37184	1164	14219	7129	1394	13278
k	18136	437	3987	3512	914	9286
sektor publiczny o	14488	83	1911	1727	698	10069
public sector k	8989	19	402	626	371	7571
sektor prywatny o	22696	1081	12308	5402	696	3209
private sector k	9147	418	3585	2886	543	1715

TABL. 7. PRACUJĄCY¹ WEDŁUG POWIATÓW I SEKTORÓW (cd.)EMPLOYED PERSONS¹ BY POWIATS AND OWNERSHIP SECTORS (cont.)

Stan w dniu 31 XII 2009 r.

As of 31 XII 2009

WYSZCZEGÓLNIENIE SPECIFICATION o — ogółem total k — w tym kobiety of which women	Pracujący Employed persons					
	ogółem total	rolnictwo, leśnictwo, łowiectwo i rybactwo agriculture, forestry and fishing	przemysł ² i budo- wnictwo industry ² and construction	handel; naprawa pojazdów samocho- dowych ^Δ , transport i gospodarka maga- zynowa, zakwate- rowanie i gastro- nomia ^Δ , informa- cja i komunikacja trade; repair of motor vehicles ^Δ transportation and storage, accommoda- tion and cater- ing ^Δ , information and communication	działalność finansowa i ubezpie- czeniowa, obsługa rynku nierucho- mości ^Δ financial and insur- ance activities, real estate activities	pozostałe usługi ³ other services ³
DOLNOŚLĄSKIE (dok.)						
Powiaty (dok.): Powiaty (cont.):						
Wołowski o	10140	1737	3647	1140	188	3428
k	4832	722	977	603	143	2387
sektor publiczny o	4149	83	817	127	58	3064
public sector k	2433	9	164	79	46	2135
sektor prywatny o	5991	1654	2830	1013	130	364
private sector k	2399	713	813	524	97	252
Wrocławski o	39860	6612	18550	9179	441	5078
k	18536	2854	8019	3862	279	3522
sektor publiczny o	4242	189	585	301	36	3131
public sector k	2892	64	139	167	23	2499
sektor prywatny o	35618	6423	17965	8878	405	1947
private sector k	15644	2790	7880	3695	256	1023
Ząbkowski o	14116	3858	4126	2146	336	3650
k	6579	1553	1328	809	201	2688
sektor publiczny o	4514	228	224	771	160	3131
public sector k	2657	45	26	192	77	2317
sektor prywatny o	9602	3630	3902	1375	176	519
private sector k	3922	1508	1302	617	124	371
Zgorzelecki o	23298	1356	10778	4397	721	6046
k	10152	512	2426	2288	531	4395
sektor publiczny o	13850	163	7227	1143	244	5073
public sector k	6053	37	1385	397	140	4094
sektor prywatny o	9448	1193	3551	3254	477	973
private sector k	4099	475	1041	1891	391	301
Złotoryjski o	8213	2308	2208	839	191	2667
k	4218	979	598	520	119	2002
sektor publiczny o	3076	57	324	109	85	2501
public sector k	2147	13	95	62	36	1941
sektor prywatny o	5137	2251	1884	730	106	166
private sector k	2071	966	503	458	83	61
Miasta na prawach powiatu:						
Towns with status of powiaty:						
Jelenia Góra o	24764	164	7979	5185	1196	10240
k	13457	48	3181	2454	811	6963
sektor publiczny o	10528	#	1573	1403	#	7139
public sector k	6266	#	423	485	#	5101
sektor prywatny o	14236	#	6406	3782	#	3101
private sector k	7191	#	2758	1969	#	1862

TABL. 7. PRACUJĄCY¹ WEDŁUG POWIATÓW I SEKTORÓW (cd.)EMPLOYED PERSONS¹ BY POWIATS AND OWNERSHIP SECTORS (cont.)

Stan w dniu 31 XII 2009 r.

As of 31 XII 2009

WYSZCZEGÓLNIENIE SPECIFICATION o — ogółem total k — w tym kobiety of which women	Pracujący Employed persons					
	ogółem total	rolnictwo, leśnictwo, łowiectwo i rybactwo agriculture, forestry and fishing	przemysł ² i budo- wnictwo industry ² and construction	handel; naprawa pojazdów samocho- dowych ^Δ , transport i gospodarka maga- zynowa, zakwate- rowanie i gastro- nomia ^Δ , informa- cja i komunikacja trade; repair of motor vehicles ^Δ transportation and storage, accommoda- tion and cater- ing ^Δ , information and communication	działalność finansowa i ubezpie- czeniowa, obsługa rynku nierucho- mości ^Δ financial and insur- ance activities, real estate activities	pozostałe usługi ³ other services ³
Miasta na prawach powiatu (dok.): Towns with status of powiats (cont.):						
Legnica o	34195	256	10698	7310	1752	14179
k	16449	102	2919	3747	1257	8424
sektor publiczny o	11543	#	1439	1711	#	7956
public sector k	7246	#	349	544	#	6049
sektor prywatny o	22652	#	9259	5599	#	6223
private sector k	9203	#	2570	3203	#	2375
Wrocław o	234061	1106	50097	63243	19127	100488
k	120438	463	13797	29622	12194	64362
sektor publiczny o	78044	94	3947	10187	2282	61534
public sector k	49240	35	1260	3592	1577	42776
sektor prywatny o	156017	1012	46150	53056	16845	38954
private sector k	71198	428	12537	26030	10617	21586
KUJAWSKO-POMORSKIE o	546709	116477	169012	93030	19850	148340
k	257373	48614	50375	45095	11071	102218
sektor publiczny o	160450	1960	16880	15926	5738	119946
public sector k	100317	474	3739	5820	3051	87233
sektor prywatny o	386259	114517	152132	77104	14112	28394
private sector k	157056	48140	46636	39275	8020	14985
Powiaty: Powiats:						
Aleksandrowski o	13894	5136	2632	1122	312	4692
k	7032	2136	762	576	181	3377
sektor publiczny o	4375	47	313	192	70	3753
public sector k	2932	16	49	67	46	2754
sektor prywatny o	9519	5089	2319	930	242	939
private sector k	4100	2120	713	509	135	623
Brodnicki o	21015	7177	7505	2292	483	3558
k	9303	2997	2341	1107	321	2537
sektor publiczny o	4496	53	698	517	79	3149
public sector k	2707	12	137	155	58	2345
sektor prywatny o	16519	7124	6807	1775	404	409
private sector k	6596	2985	2204	952	263	192
Bydgoski o	24134	5542	9668	4053	398	4473
k	10541	2325	3158	1735	207	3116
sektor publiczny o	5186	153	866	534	82	3551
public sector k	3145	38	195	255	42	2615
sektor prywatny o	18948	5389	8802	3519	316	922
private sector k	7396	2287	2963	1480	165	501

TABL. 7. PRACUJĄCY¹ WEDŁUG POWIATÓW I SEKTORÓW (cd.)EMPLOYED PERSONS¹ BY POWIATS AND OWNERSHIP SECTORS (cont.)

Stan w dniu 31 XII 2009 r.

As of 31 XII 2009

WYSZCZEGÓLNIENIE SPECIFICATION o — ogółem total k — w tym kobiety of which women	Pracujący Employed persons					
	ogółem total	rolnictwo, leśnictwo, łowiectwo i rybactwo agriculture, forestry and fishing	przemysł ² i budo- wnictwo industry ² and construction	handel; naprawa pojazdów samocho- dowych ^Δ , transport i gospodarka maga- zynowa, zakwate- rowanie i gastro- nomia ^Δ , informa- cja i komunikacja trade; repair of motor vehicles ^Δ transportation and storage, accommo- dation and cater- ing ^Δ , information and communication	działalność finansowa i ubezpie- czeniowa, obsługa rynku nierucho- mości ^Δ financial and insur- ance activities, real estate activities	pozostałe usługi ³ other services ³
KUJAWSKO-POMORSKIE (cd.)						
Powiaty (cd.): Powiats (cont.):						
Chelmiński o	11268	4338	3216	876	297	2541
k	5402	1821	983	568	140	1890
sektor publiczny o	2746	5	281	106	55	2299
public sector k	1819	—	38	57	20	1704
sektor prywatny o	8522	4333	2935	770	242	242
private sector k	3583	1821	945	511	120	186
Golubsko-dobrzyński o	11061	5523	2109	1184	186	2059
k	5124	2370	552	532	115	1555
sektor publiczny o	2257	#	142	121	#	1914
public sector k	1557	#	38	38	#	1450
sektor prywatny o	8804	#	1967	1063	#	145
private sector k	3567	#	514	494	#	105
Grudziądzki o	9430	5796	1730	465	138	1301
k	4242	2502	557	126	84	973
sektor publiczny o	1794	152	119	216	57	1250
public sector k	1076	33	26	32	30	955
sektor prywatny o	7636	5644	1611	249	81	51
private sector k	3166	2469	531	94	54	18
Inowrocławski o	41396	9011	15020	5972	1498	9895
k	18566	3676	4155	2855	703	7177
sektor publiczny o	12535	150	1905	1592	510	8378
public sector k	7491	36	319	500	168	6468
sektor prywatny o	28861	8861	13115	4380	988	1517
private sector k	11075	3640	3836	2355	535	709
Lipnowski o	15633	8230	2355	1216	291	3541
k	7707	3500	810	689	168	2540
sektor publiczny o	3747	28	177	229	69	3244
public sector k	2515	x	33	77	x	2385
sektor prywatny o	11886	8202	2178	987	222	297
private sector k	5192	x	777	612	x	155
Mogileński o	11354	4241	2885	1360	321	2547
k	4904	1743	497	596	184	1884
sektor publiczny o	3018	36	291	151	76	2464
public sector k	1974	7	37	53	39	1838
sektor prywatny o	8336	4205	2594	1209	245	83
private sector k	2930	1736	460	543	145	46

TABL. 7. PRACUJĄCY¹ WEDŁUG POWIATÓW I SEKTORÓW (cd.)
 EMPLOYED PERSONS¹ BY POWIATS AND OWNERSHIP SECTORS (cont.)

Stan w dniu 31 XII 2009 r.

As of 31 XII 2009

WYSZCZEGÓLNIENIE SPECIFICATION o — ogółem total k — w tym kobiety of which women	Pracujący Employed persons					
	ogółem total	rolnictwo, leśnictwo, łowiectwo i rybactwo agriculture, forestry and fishing	przemysł ² i budo- wnictwo industry ² and construction	handel; naprawa pojazdów samocho- dowych ^Δ , transport i gospodarka maga- zynowa, zakwate- rowanie i gastro- nomia ^Δ , informa- cja i komunikacja trade; repair of motor vehicles ^Δ transportation and storage, accommoda- tion and cater- ing ^Δ , information and communication	działalność finansowa i ubezpie- czeniowa, obsługa rynku nierucho- mości ^Δ financial and insur- ance activities, real estate activities	pozostałe usługi ³ other services ³
KUJAWSKO-POMORSKIE (cd.)						
Powiaty (cd.): Powiats (cont.):						
Nakielski o	16487	4831	3813	2738	501	4604
k	7528	1872	1223	1105	242	3086
sektor publiczny o	5352	87	810	148	116	4191
public sector k	3154	21	150	63	52	2868
sektor prywatny o	11135	4744	3003	2590	385	413
private sector k	4374	1851	1073	1042	190	218
Radziejowski o	11362	6775	1198	1001	139	2249
k	5308	2830	392	402	90	1594
sektor publiczny o	2619	143	199	214	6	2057
public sector k	1608	x	42	50	x	1485
sektor prywatny o	8743	6632	999	787	133	192
private sector k	3700	x	350	352	x	109
Rypiński o	11706	5290	2808	1154	201	2253
k	5302	2322	726	534	105	1615
sektor publiczny o	2615	32	275	190	61	2057
public sector k	1703	10	57	62	29	1545
sektor prywatny o	9091	5258	2533	964	140	196
private sector k	3599	2312	669	472	76	70
Sępoleński o	8774	3575	2095	947	189	1968
k	4077	1447	555	526	102	1447
sektor publiczny o	2324	123	222	132	37	1810
public sector k	1477	31	40	57	15	1334
sektor prywatny o	6450	3452	1873	815	152	158
private sector k	2600	1416	515	469	87	113
Świecki o	25184	6750	9314	3538	554	5028
k	11014	2871	2213	1823	284	3823
sektor publiczny o	5349	141	370	486	103	4249
public sector k	3652	29	77	206	40	3300
sektor prywatny o	19835	6609	8944	3052	451	779
private sector k	7362	2842	2136	1617	244	523
Toruński o	21792	7090	8619	2211	279	3593
k	10436	2991	3815	835	149	2646
sektor publiczny o	3802	125	233	125	101	3218
public sector k	2618	32	40	49	35	2462
sektor prywatny o	17990	6965	8386	2086	178	375
private sector k	7818	2959	3775	786	114	184

TABL. 7. PRACUJĄCY¹ WEDŁUG POWIATÓW I SEKTORÓW (cd.)EMPLOYED PERSONS¹ BY POWIATS AND OWNERSHIP SECTORS (cont.)

Stan w dniu 31 XII 2009 r.

As of 31 XII 2009

WYSZCZEGÓLNIENIE SPECIFICATION o — ogółem total k — w tym kobiety of which women	Pracujący Employed persons					
	ogółem total	rolnictwo, leśnictwo, łowiectwo i rybactwo agriculture, forestry and fishing	przemysł ² i budo- wnictwo industry ² and construction	handel; naprawa pojazdów samocho- dowych ^Δ , transport i gospodarka maga- zynowa, zakwate- rowanie i gastro- nomia ^Δ , informa- cja i komunikacja trade; repair of motor vehicles ^Δ transportation and storage, accommoda- tion and cater- ing ^Δ , information and communication	działalność finansowa i ubezpie- czeniowa, obsługa rynku nierucho- mości ^Δ financial and insur- ance activities, real estate activities	pozostałe usługi ³ other services ³
KUJAWSKO-POMORSKIE (cd.)						
Powiaty (dok.): Powiats (cont.):						
Tucholski o	11370	4196	3213	1225	257	2479
k	5158	1710	858	656	149	1785
sektor publiczny o	2792	154	241	99	40	2258
public sector k	1842	35	55	48	15	1689
sektor prywatny o	8578	4042	2972	1126	217	221
private sector k	3316	1675	803	608	134	96
Wąbrzeski o	9145	3845	2675	626	162	1837
k	4147	1628	827	291	112	1289
sektor publiczny o	1734	—	110	99	38	1487
public sector k	1170	—	20	41	25	1084
sektor prywatny o	7411	3845	2565	527	124	350
private sector k	2977	1628	807	250	87	205
Włocławski o	20010	11875	3456	1488	155	3036
k	9023	5036	964	710	112	2201
sektor publiczny o	3367	176	380	x	x	2669
public sector k	2195	27	64	43	—	2061
sektor prywatny o	16643	11699	3076	x	x	367
private sector k	6828	5009	900	667	112	140
Żniński o	14838	5429	3329	1723	680	3677
k	6671	2124	768	797	343	2639
sektor publiczny o	4168	67	350	208	255	3288
public sector k	2710	13	63	74	119	2441
sektor prywatny o	10670	5362	2979	1515	425	389
private sector k	3961	2111	705	723	224	198
Miasta na prawach powiatu:						
Towns with status of powiats:						
Bydgoszcz o	115736	#	38096	28350	#	41645
k	58011	#	11437	14708	#	27634
sektor publiczny o	43522	#	4660	5684	#	30538
public sector k	27050	#	1165	2356	#	22029
sektor prywatny o	72214	#	33436	22666	#	11107
private sector k	30961	#	10272	12352	#	5605
Grudziądz o	21599	#	8032	5253	#	6829
k	10366	#	2393	2493	#	4669
sektor publiczny o	7525	#	1171	604	#	5574
public sector k	4519	#	245	167	#	3982
sektor prywatny o	14074	#	6861	4649	#	1255
private sector k	5847	#	2148	2326	#	687

TABL. 7. PRACUJĄCY¹ WEDŁUG POWIATÓW I SEKTORÓW (cd.)EMPLOYED PERSONS¹ BY POWIATS AND OWNERSHIP SECTORS (cont.)

Stan w dniu 31 XII 2009 r.

As of 31 XII 2009

WYSZCZEGÓLNIENIE SPECIFICATION o — ogółem total k — w tym kobiety of which women	Pracujący Employed persons					
	ogółem total	rolnictwo, leśnictwo, łowiectwo i rybactwo agriculture, forestry and fishing	przemysł ² i budownictwo industry ² and construction	handel; naprawa pojazdów samocho- dowych ^Δ , transport i gospodarka maga- zynowa, zakwate- rowanie i gastro- nomia ^Δ , informa- cja i komunikacja trade; repair of motor vehicles ^Δ transportation and storage, accommoda- tion and cater- ing ^Δ , information and communication	działalność finansowa i ubezpie- czeniowa, obsługa rynku nierucho- mości ^Δ financial and insur- ance activities, real estate activities	pozostałe usługi ³ other services ³
KUJAWSKO-POMORSKIE (dok.)						
Powiaty (dok.): Powiats (cont.):						
Toruń o	65364	502	19893	18185	3317	23467
k	32169	171	6562	8385	1791	15260
sektor publiczny o	24221	138	1956	2996	927	18204
public sector k	14402	45	656	917	493	12291
sektor prywatny o	41143	364	17937	15189	2390	5263
private sector k	17767	126	5906	7468	1298	2969
Włocławek o	34157	298	15351	6051	1389	11068
k	15342	120	3827	3046	868	7481
sektor publiczny o	10906	#	#	1144	261	8344
public sector k	7001	#	#	453	185	6148
sektor prywatny o	23251	#	#	4907	1128	2724
private sector k	8341	#	#	2593	683	1333
LUBELSKIE o	639456	277261	111611	78911	16076	155597
k	309576	123229	30262	36244	10172	109669
sektor publiczny o	185026	1727	24532	17392	4051	137324
public sector k	112830	434	5270	5679	2451	98996
sektor prywatny o	454430	275534	87079	61519	12025	18273
private sector k	196746	122795	24992	30565	7721	10673
Powiaty: Powiats:						
Białski o	32359	19353	3626	3851	270	5259
k	14928	8096	1464	1509	199	3660
sektor publiczny o	7045	191	268	#	#	5058
public sector k	4073	35	42	#	#	3561
sektor prywatny o	25314	19162	3358	#	#	201
private sector k	10855	8061	1422	#	#	99
Biłgorajski o	34064	19750	6272	2127	352	5563
k	15851	9190	1336	1032	271	4022
sektor publiczny o	6311	112	422	424	73	5280
public sector k	4199	30	72	149	59	3889
sektor prywatny o	27753	19638	5850	1703	279	283
private sector k	11652	9160	1264	883	212	133
Chełmski o	20192	14808	1246	663	115	3360
k	9758	6811	216	252	80	2399
sektor publiczny o	3549	69	140	102	13	3225
public sector k	2422	14	18	35	9	2346
sektor prywatny o	16643	14739	1106	561	102	135
private sector k	7336	6797	198	217	71	53
Hrubieszowski o	20761	13994	1490	1340	250	3687
k	9947	6194	399	557	169	2628
sektor publiczny o	4802	56	717	518	37	3474
public sector k	2841	11	152	154	29	2495
sektor prywatny o	15959	13938	773	822	213	213
private sector k	7106	6183	247	403	140	133

TABL. 7. PRACUJĄCY¹ WEDŁUG POWIATÓW I SEKTORÓW (cd.)EMPLOYED PERSONS¹ BY POWIATS AND OWNERSHIP SECTORS (cont.)

Stan w dniu 31 XII 2009 r.

As of 31 XII 2009

WYSZCZEGÓLNIENIE SPECIFICATION o — ogółem total k — w tym kobiety of which women	Pracujący Employed persons					
	ogółem total	rolnictwo, leśnictwo, łowiectwo i rybactwo agriculture, forestry and fishing	przemysł ² i budo- wnictwo industry ² and construction	handel; naprawa pojazdów samocho- dowych ^Δ , transport i gospodarka maga- zynowa, zakwate- rowanie i gastro- nomia ^Δ , informa- cja i komunikacja trade; repair of motor vehicles ^Δ transportation and storage, accommoda- tion and cater- ing ^Δ , information and communication	działalność finansowa i ubezpie- czeniowa, obsługa rynku nierucho- mości ^Δ financial and insur- ance activities, real estate activities	pozostałe usługi ³ other services ³
LUBELSKIE (cd.)						
Powiaty (cd.): Powiats (cont.):						
Janowski o	16133	10627	1828	793	137	2748
k	7661	4745	449	424	100	1943
sektor publiczny o	2935	69	107	#	#	2594
public sector k	1945	15	25	#	#	1840
sektor prywatny o	13198	10558	1721	#	#	154
private sector k	5716	4730	424	#	#	103
Krasnostawski o	22327	13527	3393	1151	260	3996
k	10544	6086	889	565	194	2810
sektor publiczny o	5208	82	1192	293	41	3600
public sector k	3215	14	501	83	27	2590
sektor prywatny o	17119	13445	2201	858	219	396
private sector k	7329	6072	388	482	167	220
Kraśnicki o	28153	15344	5541	1959	393	4916
k	13677	6971	1614	1077	280	3735
sektor publiczny o	7395	99	2338	261	67	4630
public sector k	4339	28	601	127	43	3540
sektor prywatny o	20758	15245	3203	1698	326	286
private sector k	9338	6943	1013	950	237	195
Lubartowski o	26486	15988	3625	2352	278	4243
k	12952	7229	1036	1293	192	3202
sektor publiczny o	4562	53	221	201	50	4037
public sector k	3252	9	48	100	46	3049
sektor prywatny o	21924	15935	3404	2151	228	206
private sector k	9700	7220	988	1193	146	153
Lubelski o	36820	24389	4199	2274	311	5647
k	17644	11025	1186	1063	219	4151
sektor publiczny o	6072	27	435	233	67	5310
public sector k	4137	x	73	101	x	3912
sektor prywatny o	30748	24362	3764	2041	244	337
private sector k	13507	x	1113	962	x	239
Łęczyński o	17815	7508	5735	1306	325	2941
k	7390	3544	569	869	213	2195
sektor publiczny o	6989	33	4044	175	84	2653
public sector k	2485	22	269	94	54	2046
sektor prywatny o	10826	7475	1691	1131	241	288
private sector k	4905	3522	300	775	159	149
Łukowski o	31747	17797	4989	2960	345	5656
k	15102	7429	1950	1161	221	4341
sektor publiczny o	6935	60	384	1061	55	5375
public sector k	4534	13	76	258	35	4152
sektor prywatny o	24812	17737	4605	1899	290	281
private sector k	10568	7416	1874	903	186	189

Notki patrz na str. 50. See notes on page 50.

TABL. 7. PRACUJĄCY¹ WEDŁUG POWIATÓW I SEKTORÓW (cd.)EMPLOYED PERSONS¹ BY POWIATS AND OWNERSHIP SECTORS (cont.)

Stan w dniu 31 XII 2009 r.

As of 31 XII 2009

WYSZCZEGÓLNIENIE SPECIFICATION o — ogółem total k — w tym kobiety of which women	Pracujący Employed persons					
	ogółem total	rolnictwo, leśnictwo, łowiectwo i rybactwo agriculture, forestry and fishing	przemysł ² i budo- wnictwo industry ² and construction	handel; naprawa pojazdów samocho- dowych ^Δ , transport i gospodarka maga- zynowa, zakwate- rowanie i gastro- nomia ^Δ , informa- cja i komunikacja trade; repair of motor vehicles ^Δ transportation and storage, accommoda- tion and cater- ing ^Δ , information and communication	działalność finansowa i ubezpie- czeniowa, obsługa rynku nierucho- mości ^Δ financial and insur- ance activities, real estate activities	pozostałe usługi ³ other services ³
LUBELSKIE (cd.)						
Powiaty (dok.): Powiats (cont.):						
Opolski o	19159	13128	1842	848	211	3130
k	9159	5884	536	454	134	2151
sektor publiczny o	3521	10	272	191	47	3001
public sector k	2212	—	64	59	29	2060
sektor prywatny o	15638	13118	1570	657	164	129
private sector k	6947	5884	472	395	105	91
Parczewski o	10317	6371	1297	467	153	2029
k	4736	2542	382	239	110	1463
sektor publiczny o	2301	44	213	86	29	1929
public sector k	1525	10	61	46	22	1386
sektor prywatny o	8016	6327	1084	381	124	100
private sector k	3211	2532	321	193	88	77
Puławski o	33838	10913	9252	4059	768	8846
k	16120	5094	2034	2152	494	6346
sektor publiczny o	12850	47	4034	898	186	7685
public sector k	7034	11	966	377	125	5555
sektor prywatny o	20988	10866	5218	3161	582	1161
private sector k	9086	5083	1068	1775	369	791
Radzyński o	18418	10706	2742	1200	246	3524
k	8838	4338	1179	569	165	2587
sektor publiczny o	3960	53	209	266	44	3388
public sector k	2641	15	35	76	28	2487
sektor prywatny o	14458	10653	2533	934	202	136
private sector k	6197	4323	1144	493	137	100
Rycki o	15841	7404	3151	1687	166	3433
k	7960	3406	1195	654	132	2573
sektor publiczny o	4624	6	588	906	37	3087
public sector k	2672	—	120	180	30	2342
sektor prywatny o	11217	7398	2563	781	129	346
private sector k	5288	3406	1075	474	102	231
Świdnicki o	18054	6167	6652	1887	326	3022
k	8150	2799	1825	1000	230	2296
sektor publiczny o	7246	32	4313	128	35	2738
public sector k	3312	11	1051	87	31	2132
sektor prywatny o	10808	6135	2339	1759	291	284
private sector k	4838	2788	774	913	199	164
Tomaszowski o	25831	15348	3375	2037	272	4799
k	12074	6824	806	940	192	3312
sektor publiczny o	5348	126	322	#	#	4506
public sector k	3338	15	57	#	#	3149
sektor prywatny o	20483	15222	3053	#	#	293
private sector k	8736	6809	749	#	#	163

TABL. 7. PRACUJĄCY¹ WEDŁUG POWIATÓW I SEKTORÓW (cd.)EMPLOYED PERSONS¹ BY POWIATS AND OWNERSHIP SECTORS (cont.)

Stan w dniu 31 XII 2009 r.

As of 31 XII 2009

WYSZCZEGÓLNIENIE SPECIFICATION o — ogółem total k — w tym kobiety of which women	Pracujący Employed persons					
	ogółem total	rolnictwo, leśnictwo, łowiectwo i rybactwo agriculture, forestry and fishing	przemysł ² i budo- wnictwo industry ² and construction	handel; naprawa pojazdów samocho- dowych ^Δ , transport i gospodarka maga- zynowa, zakwate- rowanie i gastro- nomia ^Δ , informa- cja i komunikacja trade; repair of motor vehicles ^Δ transportation and storage, accommo- dation and cater- ing ^Δ , information and communication	działalność finansowa i ubezpie- czeniowa, obsługa rynku nierucho- mości ^Δ financial and insur- ance activities, real estate activities	pozostałe usługi ³ other services ³
LUBELSKIE (cd.)						
Powiaty (dok.): Powiats (cont.):						
Włodawski o	10448	5684	1329	656	175	2604
k	5125	2498	364	353	116	1794
sektor publiczny o	3052	114	181	219	42	2496
public sector k	1880	32	33	59	23	1733
sektor prywatny o	7396	5570	1148	437	133	108
private sector k	3245	2466	331	294	93	61
Zamojski o	33396	24876	3396	1175	164	3785
k	15564	11126	1133	315	133	2857
sektor publiczny o	4597	133	143	638	17	3666
public sector k	2949	28	23	110	13	2775
sektor prywatny o	28799	24743	3253	537	147	119
private sector k	12615	11098	1110	205	120	82
Miasta na prawach powiatu:						
Towns with status of powiats:						
Biała Podlaska o	15450	648	3951	4338	599	5914
k	7786	221	1156	1897	382	4130
sektor publiczny o	6836	#	416	870	#	5354
public sector k	4342	#	101	292	#	3826
sektor prywatny o	8614	#	3535	3468	#	560
private sector k	3444	#	1055	1605	#	304
Chelm o	15353	607	3598	3989	647	6512
k	7819	257	939	1670	343	4610
sektor publiczny o	7924	#	671	1086	#	5894
public sector k	4779	#	111	309	#	4238
sektor prywatny o	7429	#	2927	2903	#	618
private sector k	3040	#	828	1361	#	372
Lublin o	116722	1612	24833	30052	8404	51821
k	61068	629	6656	13763	5029	34991
sektor publiczny o	52047	169	2531	5615	2430	41302
public sector k	33210	56	694	2014	1396	29050
sektor prywatny o	64675	1443	22302	24437	5974	10519
private sector k	27858	573	5962	11749	3633	5941
Zamość o	19772	712	4249	5740	909	8162
k	9723	291	949	2436	574	5473
sektor publiczny o	8917	85	371	1193	226	7042
public sector k	5494	33	77	404	137	4843
sektor prywatny o	10855	627	3878	4547	683	1120
private sector k	4229	258	872	2032	437	630
LUBUSKIE o	236501	26376	82885	45217	8075	73948
k	117235	10217	28584	21806	5388	51240
sektor publiczny o	81248	2118	9165	7719	2579	59667
public sector k	51423	510	2241	3056	1517	44099
sektor prywatny o	155253	24258	73720	37498	5496	14281
private sector k	65812	9707	26343	18750	3871	7141

TABL. 7. PRACUJĄCY WEDŁUG POWIATÓW¹ I SEKTORÓW (cd.)EMPLOYED PERSONS BY POWIATS¹ AND OWNERSHIP SECTORS (cont.)

Stan w dniu 31 XII 2009 r.

As of 31 XII 2009

WYSZCZEGÓLNIENIE SPECIFICATION o — ogółem total k — w tym kobiety of which women	Pracujący Employed persons					
	ogółem total	rolnictwo, leśnictwo, łowiectwo i rybactwo agriculture, forestry and fishing	przemysł ² i budo- wnictwo industry ² and construction	handel; naprawa pojazdów samocho- dowych ^Δ , transport i gospodarka maga- zynowa, zakwate- rowanie i gastro- nomia ^Δ , informa- cja i komunikacja trade; repair of motor vehicles ^Δ transportation and storage, accommoda- tion and cater- ing ^Δ , information and communication	działalność finansowa i ubezpie- czeniowa, obsługa rynku nierucho- mości ^Δ financial and insur- ance activities, real estate activities	pozostałe usługi ³ other services ³
LUBUSKIE (cd.)						
Powiaty: Powiats:						
Gorzowski o	14393	3206	6413	1921	279	2574
k	6399	1255	2085	968	209	1882
sektor publiczny o	2915	130	324	410	56	1995
public sector k	1817	36	80	159	31	1511
sektor prywatny o	11478	3076	6089	1511	223	579
private sector k	4582	1219	2005	809	178	371
Krośniński o	8487	1455	2362	1468	186	3016
k	4297	561	630	770	120	2216
sektor publiczny o	4141	191	863	279	53	2755
public sector k	2514	56	203	113	28	2114
sektor prywatny o	4346	1264	1499	1189	133	261
private sector k	1783	505	427	657	92	102
Międzyrzecki o	12586	2336	4430	1707	250	3863
k	6345	873	1657	819	170	2826
sektor publiczny o	4240	192	358	169	53	3468
public sector k	2798	39	83	92	28	2556
sektor prywatny o	8346	2144	4072	1538	197	395
private sector k	3547	834	1574	727	142	270
Nowosolski o	15571	2123	6002	2252	445	4749
k	7661	851	1929	1112	308	3461
sektor publiczny o	5028	89	308	347	148	4136
public sector k	3489	25	71	158	85	3150
sektor prywatny o	10543	2034	5694	1905	297	613
private sector k	4172	826	1858	954	223	311
Słubicki o	9749	992	2611	2734	329	3083
k	4836	288	915	1256	246	2131
sektor publiczny o	3638	138	270	496	82	2652
public sector k	2188	26	34	184	54	1890
sektor prywatny o	6111	854	2341	2238	247	431
private sector k	2648	262	881	1072	192	241
Strzelecko-drezdenecki o	9561	1857	3880	1190	233	2401
k	4189	729	884	645	134	1797
sektor publiczny o	2845	177	267	124	104	2173
public sector k	1882	61	41	68	53	1659
sektor prywatny o	6716	1680	3613	1066	129	228
private sector k	2307	668	843	577	81	138
Sulęciński o	7927	1646	2622	1159	157	2343
k	4000	601	1015	582	108	1694
sektor publiczny o	2879	150	323	103	67	2236
public sector k	1836	41	37	56	26	1676
sektor prywatny o	5048	1496	2299	1056	90	107
private sector k	2164	560	978	526	82	18

TABL. 7. PRACUJĄCY¹ WEDŁUG POWIATÓW I SEKTORÓW (cd.)EMPLOYED PERSONS¹ BY POWIATS AND OWNERSHIP SECTORS (cont.)

Stan w dniu 31 XII 2009 r.

As of 31 XII 2009

WYSZCZEGÓLNIENIE SPECIFICATION o — ogółem total k — w tym kobiety of which women	Pracujący Employed persons					
	ogółem total	rolnictwo, leśnictwo, łowiectwo i rybactwo agriculture, forestry and fishing	przemysł ² i budo- wnictwo industry ² and construction	handel; naprawa pojazdów samocho- dowych ^Δ , transport i gospodarka maga- zynowa, zakwate- rowanie i gastro- nomia ^Δ , informa- cja i komunikacja trade; repair of motor vehicles ^Δ transportation and storage, accommo- dation and cater- ing ^Δ , information and communication	działalność finansowa i ubezpie- czeniowa, obsługa rynku nierucho- mości ^Δ financial and insur- ance activities, real estate activities	pozostałe usługi ³ other services ³
LUBUSKIE (cd.)						
Powiaty: (dok.) Powiats: (cont.)						
Świebodziński o	16352	1725	7174	3442	195	3816
k	7948	609	2665	1806	143	2725
sektor publiczny o	4448	163	444	655	26	3160
public sector k	2733	37	83	189	19	2405
sektor prywatny o	11904	1562	6730	2787	169	656
private sector k	5215	572	2582	1617	124	320
Wschowski o	8864	2356	3202	1027	187	2092
k	4246	903	1238	563	115	1427
sektor publiczny o	2199	151	444	#	#	1494
public sector k	1366	21	160	#	#	1108
sektor prywatny o	6665	2205	2758	#	#	598
private sector k	2880	882	1078	#	#	319
Zielonogórski o	17449	3219	6469	2481	395	4885
k	7723	1343	1805	1026	234	3315
sektor publiczny o	5835	268	677	611	86	4193
public sector k	3388	62	103	208	45	2970
sektor prywatny o	11614	2951	5792	1870	309	692
private sector k	4335	1281	1702	818	189	345
Żagański o	13170	2615	3810	2406	341	3998
k	6806	1067	1409	1135	229	2966
sektor publiczny o	4788	137	326	#	#	3620
public sector k	3176	35	71	#	#	2777
sektor prywatny o	8382	2478	3484	#	#	378
private sector k	3630	1032	1338	#	#	189
Żarski o	20500	2106	8764	3299	541	5790
k	9838	857	2898	1574	403	4106
sektor publiczny o	6289	210	579	225	138	5137
public sector k	4274	37	147	141	96	3853
sektor prywatny o	14211	1896	8185	3074	403	653
private sector k	5564	820	2751	1433	307	253
Miasta na prawach powiatu:						
Towns with status of powiats:						
Gorzów Wielkopolski o	39819	564	14544	8021	1859	14831
k	21525	222	6277	3866	1293	9867
sektor publiczny o	13731	96	1565	1506	503	10061
public sector k	8705	22	338	574	351	7420
sektor prywatny o	26088	468	12979	6515	1356	4770
private sector k	12820	200	5939	3292	942	2447
Zielona Góra o	42073	176	10602	12110	2678	16507
k	21422	58	3177	5684	1676	10827
sektor publiczny o	18272	26	2417	2118	1124	12587
public sector k	11257	12	790	827	618	9010
sektor prywatny o	23801	150	8185	9992	1554	3920
private sector k	10165	46	2387	4857	1058	1817

TABL. 7. PRACUJĄCY¹ WEDŁUG POWIATÓW I SEKTORÓW (cd.)EMPLOYED PERSONS¹ BY POWIATS AND OWNERSHIP SECTORS (cont.)

Stan w dniu 31 XII 2009 r.

As of 31 XII 2009

WYSZCZEGÓLNIENIE SPECIFICATION o — ogółem total k — w tym kobiety of which women	Pracujący Employed persons					
	ogółem total	rolnictwo, leśnictwo, łowiectwo i rybactwo agriculture, forestry and fishing	przemysł ² i budo- wnictwo industry ² and construction	handel; naprawa pojazdów samocho- dowych ^Δ , transport i gospodarka maga- zynowa, zakwate- rowanie i gastro- nomia ^Δ , informa- cja i komunikacja trade; repair of motor vehicles ^Δ transportation and storage, accommo- dation and cater- ing ^Δ , information and communication	działalność finansowa i ubezpie- czeniowa, obsługa rynku nierucho- mości ^Δ financial and insur- ance activities, real estate activities	pozostałe usługi ³ other services ³
ŁÓDZKIE o	749592	190581	217452	118890	23541	199128
sektor publiczny o	369815	85277	76670	54427	15616	137825
public sector k	207540	1435	26198	20268	5260	154379
sektor prywatny o	130047	410	5281	7033	3722	113601
private sector k	542052	189146	191254	98622	18281	44749
	239768	84867	71389	47394	11894	24224
Powiaty: Powiats:						
Bełchatowski o	42875	6743	21442	5970	946	7774
sektor publiczny o	16552	3325	4344	2485	702	5696
public sector k	21801	48	12319	2393	416	6625
sektor prywatny o	7861	10	1744	724	298	5085
private sector k	21074	6695	9123	3577	530	1149
	8691	3315	2600	1761	404	611
Brzeziński o	9243	3732	2857	832	132	1690
sektor publiczny o	4872	1568	1565	408	87	1244
public sector k	1726	#	54	55	#	1561
sektor prywatny o	1214	#	10	30	#	1143
private sector k	7517	#	2803	777	#	129
	3658	#	1555	378	#	101
Kutnowski o	29534	9772	8847	3894	521	6500
sektor publiczny o	13676	4253	2803	1736	375	4509
public sector k	7914	181	1150	1258	99	5226
sektor prywatny o	4724	68	245	423	79	3909
private sector k	21620	9591	7697	2636	422	1274
	8952	4185	2558	1313	296	600
Łaski o	13325	5345	3759	1261	200	2760
sektor publiczny o	6574	2315	1462	545	135	2117
public sector k	3006	35	213	124	34	2600
sektor prywatny o	2178	12	35	53	23	2055
private sector k	10319	5310	3546	1137	166	160
	4396	2303	1427	492	112	62
Łęczycki o	18030	11269	2220	1313	199	3029
sektor publiczny o	8570	5000	660	640	152	2118
public sector k	3199	#	114	118	#	2905
sektor prywatny o	2187	#	26	56	#	2066
private sector k	14831	#	2106	1195	#	124
	6383	#	634	584	#	52
Łowicki o	25746	14437	4196	2430	403	4280
sektor publiczny o	12618	6506	1633	1237	321	2921
public sector k	4493	#	299	335	#	3668
sektor prywatny o	2893	#	82	135	#	2591
private sector k	21253	#	3897	2095	#	612
	9725	#	1551	1102	#	330

TABL. 7. PRACUJĄCY¹ WEDŁUG POWIATÓW I SEKTORÓW (cd.)EMPLOYED PERSONS¹ BY POWIATS AND OWNERSHIP SECTORS (cont.)

Stan w dniu 31 XII 2009 r.

As of 31 XII 2009

WYSZCZEGÓLNIENIE SPECIFICATION o — ogółem total k — w tym kobiety of which women	Pracujący Employed persons					
	ogółem total	rolnictwo, leśnictwo, łowiectwo i rybactwo agriculture, forestry and fishing	przemysł ² i budo- wnictwo industry ² and construction	handel; naprawa pojazdów samocho- dowych ^Δ , transport i gospodarka maga- zynowa, zakwate- rowanie i gastro- nomia ^Δ , informa- cja i komunikacja trade; repair of motor vehicles ^Δ transportation and storage, accommo- dation and cater- ing ^Δ , information and communication	działalność finansowa i ubezpie- czeniowa, obsługa rynków nierucho- mości ^Δ financial and insur- ance activities, real estate activities	pozostałe usługi ³ other services ³
ŁÓDZKIE (cd.)						
Powiaty (cd.): Powiats (cont.):						
Łódzki wschodni o	16679	4523	5096	3481	367	3212
k	7769	1925	2125	1311	192	2216
sektor publiczny o	3867	102	381	826	91	2467
public sector k	2272	42	56	260	38	1876
sektor prywatny o	12812	4421	4715	2655	276	745
private sector k	5497	1883	2069	1051	154	340
Opoczyński o	24779	12530	5633	2211	289	4116
k	11663	6036	1628	746	187	3066
sektor publiczny o	4990	39	318	864	90	3679
public sector k	3138	8	58	146	54	2872
sektor prywatny o	19789	12491	5315	1347	199	437
private sector k	8525	6028	1570	600	133	194
Pabianicki o	28049	3761	13369	3889	885	6145
k	14533	1540	5921	1994	542	4536
sektor publiczny o	7187	18	1341	291	226	5311
public sector k	4898	—	581	112	134	4071
sektor prywatny o	20862	3743	12028	3598	659	834
private sector k	9635	1540	5340	1882	408	465
Pajęczański o	13993	7579	3160	784	155	2315
k	7051	3760	961	410	110	1810
sektor publiczny o	2645	11	173	#	#	2277
public sector k	1889	—	25	#	#	1789
sektor prywatny o	11348	7568	2987	#	#	38
private sector k	5162	3760	936	#	#	21
Piotrkowski o	24344	14624	3359	3274	113	2974
k	11723	6711	1190	1473	94	2255
sektor publiczny o	3284	77	205	177	12	2813
public sector k	2326	16	34	106	7	2163
sektor prywatny o	21060	14547	3154	3097	101	161
private sector k	9397	6695	1156	1367	87	92
Poddębicki o	13434	8645	2039	572	169	2009
k	6312	3503	860	321	121	1507
sektor publiczny o	2196	67	135	#	#	1917
public sector k	1564	22	46	#	#	1459
sektor prywatny o	11238	8578	1904	#	#	92
private sector k	4748	3481	814	#	#	48
Radomszczański o	32585	12217	8587	4062	588	7131
k	15819	5707	2564	1774	404	5370
sektor publiczny o	7117	158	530	549	101	5779
public sector k	4980	44	104	221	74	4537
sektor prywatny o	25468	12059	8057	3513	487	1352
private sector k	10839	5663	2460	1553	330	833

TABL. 7. PRACUJĄCY¹ WEDŁUG POWIATÓW I SEKTORÓW (cd.)
 EMPLOYED PERSONS¹ BY POWIATS AND OWNERSHIP SECTORS (cont.)

Stan w dniu 31 XII 2009 r.

As of 31 XII 2009

WYSZCZEGÓLNIENIE SPECIFICATION o — ogółem total k — w tym kobiety of which women	Pracujący Employed persons					
	ogółem total	rolnictwo, leśnictwo, łowiectwo i rybactwo agriculture, forestry and fishing	przemysł ² i budownictwo industry ² and construction	handel; naprawa pojazdów samocho- dowych ^Δ , transport i gospodarka maga- zynowa, zakwate- rowanie i gastro- nomia ^Δ , informa- cja i komunikacja trade; repair of motor vehicles ^Δ transportation and storage, accommoda- tion and cater- ing ^Δ , information and communication	działalność finansowa i ubezpie- czeniowa, obsługa rynku nierucho- mości ^Δ financial and insur- ance activities, real estate activities	pozostałe usługi ³ other services ³
ŁÓDZKIE (cd.)						
Powiaty (cd.): Powiats (cont.):						
Rawski o	15999	8652	2632	1891	244	2580
k	7531	3605	999	846	167	1914
sektor publiczny o	2665	37	178	#	#	2289
public sector k	1931	12	49	#	#	1760
sektor prywatny o	13334	8615	2454	#	#	291
private sector k	5600	3593	950	#	#	154
Sieradzki o	37249	17877	6969	3438	685	8280
k	18050	7619	2332	1601	499	5999
sektor publiczny o	8658	133	577	482	64	7402
public sector k	5870	22	123	226	51	5448
sektor prywatny o	28591	17744	6392	2956	621	878
private sector k	12180	7597	2209	1375	448	551
Skierniewicki o	11067	8029	1394	470	51	1123
k	5127	3572	439	205	48	863
sektor publiczny o	1327	114	#	#	—	1056
public sector k	923	54	#	#	—	827
sektor prywatny o	9740	7915	#	#	51	67
private sector k	4204	3518	#	#	48	36
Tomaszowski o	29700	9935	9044	4135	546	6040
k	14596	4489	3558	1912	336	4301
sektor publiczny o	6545	95	919	335	137	5059
public sector k	4290	26	219	114	84	3847
sektor prywatny o	23155	9840	8125	3800	409	981
private sector k	10306	4463	3339	1798	252	454
Wieluński o	25367	11687	6387	2681	408	4204
k	12567	5577	2363	1242	299	3086
sektor publiczny o	4204	48	134	196	67	3759
public sector k	3067	10	34	127	56	2840
sektor prywatny o	21163	11639	6253	2485	341	445
private sector k	9500	5567	2329	1115	243	246
Wieruszowski o	13989	5741	5255	865	147	1981
k	6378	2536	1835	425	115	1467
sektor publiczny o	2187	18	#	65	#	1854
public sector k	1517	—	#	41	#	1420
sektor prywatny o	11802	5723	#	800	#	127
private sector k	4861	2536	#	384	#	47
Zduńskowolski o	17966	3039	8275	2485	385	3782
k	9174	1241	3701	1081	259	2892
sektor publiczny o	4551	25	248	734	83	3461
public sector k	2995	x	x	188	56	2706
sektor prywatny o	13415	3014	8027	1751	302	321
private sector k	6179	x	x	893	203	186

TABL. 7. PRACUJĄCY¹ WEDŁUG POWIATÓW I SEKTORÓW (cd.)EMPLOYED PERSONS¹ BY POWIATS AND OWNERSHIP SECTORS (cont.)

Stan w dniu 31 XII 2009 r.

As of 31 XII 2009

WYSZCZEGÓLNIENIE SPECIFICATION o — ogółem total k — w tym kobiety of which women	Pracujący Employed persons					
	ogółem total	rolnictwo, leśnictwo, łowiectwo i rybactwo agriculture, forestry and fishing	przemysł ² i budo- wnictwo and construction	handel; naprawa pojazdów samocho- dowych ^Δ , transport i gospodarka maga- zynowa, zakwate- rowanie i gastro- nomia ^Δ , informa- cja i komunikacja trade; repair of motor vehicles ^Δ transportation and storage, accommoda- tion and cater- ing ^Δ , information and communication	działalność finansowa i ubezpie- czeniowa, obsługa rynku nierucho- mości ^Δ financial and insur- ance activities, real estate activities	pozostałe usługi ³ other services ³
ŁÓDZKIE (dok.)						
Powiaty (dok.): Powiats (cont.):						
Zgierski o	37380	7699	12953	6184	1243	9301
. k	18145	3291	4830	2461	825	6738
sektor publiczny o	9242	43	989	310	207	7693
public sector k	6363	11	218	166	152	5816
sektor prywatny o	28138	7656	11964	5874	1036	1608
private sector k	11782	3280	4612	2295	673	922
Miasta na prawach powiatu: Towns with status of powiats:						
Łódź o	229743	1806	66712	55402	13152	92671
. k	120712	804	24818	25740	8469	60881
sektor publiczny o	81620	20	4999	9396	3058	64147
public sector k	52266	5	1394	3121	2164	45582
sektor prywatny o	148123	1786	61713	46006	10094	28524
private sector k	68446	799	23424	22619	6305	15299
Piotrków Trybunalski o	24883	479	8381	5185	1209	9629
. k	12564	207	2467	2681	810	6399
sektor publiczny o	8447	#	378	1061	#	6822
public sector k	5470	#	57	442	#	4820
sektor prywatny o	16436	#	8003	4124	#	2807
private sector k	7094	#	2410	2239	#	1579
Skieriewice o	13633	460	4886	2181	504	5602
. k	7239	187	1612	1153	367	3920
sektor publiczny o	4669	#	191	327	#	4009
public sector k	3231	#	35	171	#	2919
sektor prywatny o	8964	#	4695	1854	#	1593
private sector k	4008	#	1577	982	#	1001
MAŁOPOLSKIE o	866587	182142	228403	167744	27762	260536
. k	429881	87260	60876	82386	17850	181509
sektor publiczny o	265168	1813	33599	24683	5092	199981
public sector k	167837	543	6559	10482	3101	147152
sektor prywatny o	601419	180329	194804	143061	22670	60555
private sector k	262044	86717	54317	71904	14749	34357
Powiaty: Powiats:						
Bocheński o	24887	9279	6726	2812	257	5813
. k	12593	4765	1800	1400	184	4444
sektor publiczny o	6398	51	548	250	36	5513
public sector k	4575	15	114	126	31	4289
sektor prywatny o	18489	9228	6178	2562	221	300
private sector k	8018	4750	1686	1274	153	155
Brzeski o	21518	9527	4877	2222	253	4639
. k	10711	4821	904	1142	193	3651
sektor publiczny o	4967	29	395	202	75	4266
public sector k	3679	5	73	111	58	3432
sektor prywatny o	16551	9498	4482	2020	178	373
private sector k	7032	4816	831	1031	135	219

TABL. 7. PRACUJĄCY¹ WEDŁUG POWIATÓW I SEKTORÓW (cd.)EMPLOYED PERSONS¹ BY POWIATS AND OWNERSHIP SECTORS (cont.)

Stan w dniu 31 XII 2009 r.

As of 31 XII 2009

WYSZCZEGÓLNIENIE SPECIFICATION o — ogółem total k — w tym kobiety of which women	Pracujący Employed persons					
	ogółem total	rolnictwo, leśnictwo, łowiectwo i rybactwo agriculture, forestry and fishing	przemysł ² i budo- wnictwo industry ² and construction	handel; naprawa pojazdów samocho- dowych ^Δ , transport i gospodarka maga- zynowa, zakwate- rowanie i gastro- nomia ^Δ , informa- cja i komunikacja trade; repair of motor vehicles ^Δ transportation and storage, accommoda- tion and catering ^Δ , information and communication	działalność finansowa i ubezpie- czeniowa, obsługa rynku nierucho- mości ^Δ financial and insur- ance activities, real estate activities	pozostałe usługi ³ other services ³
MAŁOPOLSKIE (cd.)						
Powiaty (cd.): Powiats (cont):						
Chrzanowski o	26943	1339	13187	3792	792	7833
k	12243	679	3087	1861	569	6047
sektor publiczny o	11723	44	4728	534	142	6275
public sector k	6360	16	733	360	119	5132
sektor prywatny o	15220	1295	8459	3258	650	1558
private sector k	5883	663	2354	1501	450	915
Dąbrowski o	14865	8916	1719	1122	146	2962
k	7280	4074	322	508	106	2270
sektor publiczny o	3294	#	330	89	#	2807
public sector k	2273	#	41	41	#	2149
sektor prywatny o	11571	#	1389	1033	#	155
private sector k	5007	#	281	467	#	121
Gorlicki o	25106	8907	6791	2990	354	6064
k	11933	4310	1138	1779	251	4455
sektor publiczny o	6556	153	665	312	50	5376
public sector k	4405	37	100	167	36	4065
sektor prywatny o	18550	8754	6126	2678	304	688
private sector k	7528	4273	1038	1612	215	390
Krakowski o	54819	18874	14825	10287	909	9924
k	26511	9285	4833	4311	641	7441
sektor publiczny o	11193	424	960	1590	84	8135
public sector k	7543	189	171	661	51	6471
sektor prywatny o	43626	18450	13865	8697	825	1789
private sector k	18968	9096	4662	3650	590	970
Limanowski o	26417	12070	5459	2827	356	5705
k	13050	5351	1457	1530	263	4449
sektor publiczny o	6096	52	388	261	39	5356
public sector k	4474	7	76	161	30	4200
sektor prywatny o	20321	12018	5071	2566	317	349
private sector k	8576	5344	1381	1369	233	249
Miechowski o	15651	10365	1014	1100	146	3026
k	7907	4685	258	637	104	2223
sektor publiczny o	3105	34	#	121	#	2706
public sector k	2124	9	#	68	#	1994
sektor prywatny o	12546	10331	#	979	#	320
private sector k	5783	4676	#	569	#	229
Myslenicki o	23307	6925	7226	3082	287	5787
k	12602	3466	2795	1678	202	4461
sektor publiczny o	5990	44	230	303	32	5381
public sector k	4459	9	48	157	27	4218
sektor prywatny o	17317	6881	6996	2779	255	406
private sector k	8143	3457	2747	1521	175	243

TABL. 7. PRACUJĄCY¹ WEDŁUG POWIATÓW I SEKTORÓW (cd.)EMPLOYED PERSONS¹ BY POWIATS AND OWNERSHIP SECTORS (cont.)

Stan w dniu 31 XII 2009 r.

As of 31 XII 2009

WYSZCZEGÓLNIENIE SPECIFICATION o — ogółem total k — w tym kobiety of which women	Pracujący Employed persons					
	ogółem total	rolnictwo, leśnictwo, łowiectwo i rybactwo agriculture, forestry and fishing	przemysł ² i budo- wnictwo industry ² and construction	handel; naprawa pojazdów samocho- dowych ^Δ , transport i gospodarka maga- zynowa, zakwate- rowanie i gastro- nomia ^Δ , informa- cja i komunikacja trade; repair of motor vehicles ^Δ transportation and storage, accommoda- tion and cater- ing ^Δ , information and communication	działalność finansowa i ubezpie- czeniowa, obsługa rynku nierucho- mości ^Δ financial and insur- ance activities, real estate activities	pozostałe usługi ³ other services ³
MAŁOPOLSKIE (cd.)						
Powiaty (cd.): Powiats (cont.):						
Nowosądecki o	36945	15153	8167	4925	453	8247
k	17663	6921	1905	2457	331	6049
sektor publiczny o	9436	158	914	1075	22	7267
public sector k	6165	32	182	444	22	5485
sektor prywatny o	27509	14995	7253	3850	431	980
private sector k	11498	6889	1723	2013	309	564
Nowotarski o	38762	16630	6940	5461	526	9205
k	19581	7463	2322	2668	394	6734
sektor publiczny o	9917	121	736	787	149	8124
public sector k	6723	26	135	367	105	6090
sektor prywatny o	28845	16509	6204	4674	377	1081
private sector k	12858	7437	2187	2301	289	644
Olkuski o	29129	5879	11458	4153	1413	6226
k	13775	2815	3078	2060	866	4956
sektor publiczny o	9798	49	3005	691	594	5459
public sector k	5513	14	449	292	325	4433
sektor prywatny o	19331	5830	8453	3462	819	767
private sector k	8262	2801	2629	1768	541	523
Oświęcimski o	34003	3862	15396	4640	848	9257
k	16466	2046	4020	2688	655	7057
sektor publiczny o	12727	48	4235	776	172	7496
public sector k	7059	13	573	386	132	5955
sektor prywatny o	21276	3814	11161	3864	676	1761
private sector k	9407	2033	3447	2302	523	1102
Proszowicki o	14938	10851	755	1022	121	2189
k	7595	5176	178	478	98	1665
sektor publiczny o	2257	8	#	85	#	2069
public sector k	1677	—	#	44	#	1597
sektor prywatny o	12681	10843	#	937	#	120
private sector k	5918	5176	#	434	#	68
Suski o	15569	4474	4678	2109	202	4106
k	7887	2150	1414	975	136	3212
sektor publiczny o	5516	118	726	813	16	3843
public sector k	3473	27	130	249	14	3053
sektor prywatny o	10053	4356	3952	1296	186	263
private sector k	4414	2123	1284	726	122	159
Tarnowski o	38650	20609	7296	3814	212	6719
k	19520	10216	2017	1912	174	5201
sektor publiczny o	6985	69	767	333	17	5799
public sector k	5017	9	127	159	17	4705
sektor prywatny o	31665	20540	6529	3481	195	920
private sector k	14503	10207	1890	1753	157	496

TABL. 7. PRACUJĄCY¹ WEDŁUG POWIATÓW I SEKTORÓW (cd.)EMPLOYED PERSONS¹ BY POWIATS AND OWNERSHIP SECTORS (cont.)

Stan w dniu 31 XII 2009 r.

As of 31 XII 2009

WYSZCZEGÓLNIENIE SPECIFICATION o — ogółem total k — w tym kobiety of which women	Pracujący Employed persons					
	ogółem total	rolnictwo, leśnictwo, łowiectwo i rybactwo agriculture, forestry and fishing	przemysł ² i budo- wnictwo industry ² and construction	handel; naprawa pojazdów samocho- dowych ^Δ , transport i gospodarka maga- zynowa, zakwate- rowanie i gastro- nomia ^Δ , informa- cja i komunikacja trade; repair of motor vehicles ^Δ transportation and storage, accommoda- tion and cater- ing ^Δ , information and communication	działalność finansowa i ubezpie- czeniowa, obsługa rynku nierucho- mości ^Δ financial and insur- ance activities, real estate activities	pozostałe usługi ³ other services ³
MAŁOPOLSKIE (dok.)						
Powiaty (dok.): Powiats (cont.):						
Tatrzański o	13716	3815	1239	4038	294	4330
k	7735	1643	316	2470	200	3106
sektor publiczny o	4883	98	354	791	74	3566
public sector k	3262	19	69	499	49	2626
sektor prywatny o	8833	3717	885	3247	220	764
private sector k	4473	1624	247	1971	151	480
Wadowicki o	33753	7482	12277	5462	557	7975
k	17567	3851	4565	2773	397	5981
sektor publiczny o	8591	101	952	384	111	7043
public sector k	5954	27	178	193	95	5461
sektor prywatny o	25162	7381	11325	5078	446	932
private sector k	11613	3824	4387	2580	302	520
Wielicki o	21091	4609	7381	3639	713	4749
k	10009	2455	1818	1893	256	3587
sektor publiczny o	5123	47	474	148	482	3972
public sector k	3363	17	65	104	86	3091
sektor prywatny o	15968	4562	6907	3491	231	777
private sector k	6646	2438	1753	1789	170	496
Miasta na prawach powiatu:						
Towns with status of powiats:						
Kraków o	284457	1911	65785	79404	16400	120957
k	143699	849	16446	38769	10100	77535
sektor publiczny o	99614	119	6265	10819	2483	79928
public sector k	62549	52	1823	4535	1523	54616
sektor prywatny o	184843	1792	59520	68585	13917	41029
private sector k	81150	797	14623	34234	8577	22919
Nowy Sącz o	30110	359	9601	9132	1024	9994
k	14035	123	2012	4261	713	6926
sektor publiczny o	10912	#	790	1963	#	7992
public sector k	6651	#	128	656	#	5744
sektor prywatny o	19198	#	8811	7169	#	2002
private sector k	7384	#	1884	3605	#	1182
Tarnów o	41951	306	15606	9711	1499	14829
k	19519	116	4191	4136	1017	10059
sektor publiczny o	20087	—	5826	2356	297	11608
public sector k	10539	—	1280	702	211	8346
sektor prywatny o	21864	306	9780	7355	1202	3221
private sector k	8980	116	2911	3434	806	1713
MAZOWIECKIE o	1750123	318320	343424	425072	120795	542512
k	871747	138878	105549	191648	71562	364110
sektor publiczny o	519409	3201	41475	64193	25049	385491
public sector k	331105	1271	12118	24868	15292	277556
sektor prywatny o	1230714	315119	301949	360879	95746	157021
private sector k	540642	137607	93431	166780	56270	86554

TABL. 7. PRACUJĄCY¹ WEDŁUG POWIATÓW I SEKTORÓW (cd.)EMPLOYED PERSONS¹ BY POWIATS AND OWNERSHIP SECTORS (cont.)

Stan w dniu 31 XII 2009 r.

As of 31 XII 2009

WYSZCZEGÓLNIENIE SPECIFICATION o — ogółem total k — w tym kobiety of which women	Pracujący Employed persons					
	ogółem total	rolnictwo, leśnictwo, łowiectwo i rybactwo agriculture, forestry and fishing	przemysł ² i budo- wnictwo industry ² and construction	handel; naprawa pojazdów samocho- dowych ^Δ , transport i gospodarka maga- zynowa, zakwate- rowanie i gastro- nomia ^Δ , informa- cja i komunikacja trade; repair of motor vehicles ^Δ transportation and storage, accommoda- tion and cater- ing ^Δ , information and communication	działalność finansowa i ubezpie- czeniowa, obsługa rynku nierucho- mości ^Δ financial and insur- ance activities, real estate activities	pozostałe usługi ³ other services ³
MAZOWIECKIE (cd.)						
Powiaty: Powiats:						
Białobrzesci o	9717	6527	974	580	115	1521
k	4763	2947	344	260	88	1124
sektor publiczny o	1628	52	86	#	#	1426
public sector k	1135	17	22	#	#	1069
sektor prywatny o	8089	6475	888	#	#	95
private sector k	3628	2930	322	#	#	55
Ciechanowski o	25407	8206	5715	3797	688	7001
k	12593	3419	1929	1623	460	5162
sektor publiczny o	7756	80	619	705	134	6218
public sector k	5213	23	141	262	87	4700
sektor prywatny o	17651	8126	5096	3092	554	783
private sector k	7380	3396	1788	1361	373	462
Garwoliński o	30381	14465	7587	2699	247	5383
k	15262	6472	3221	1232	202	4135
sektor publiczny o	6026	69	269	682	48	4958
public sector k	4148	22	35	205	44	3842
sektor prywatny o	24355	14396	7318	2017	199	425
private sector k	11114	6450	3186	1027	158	293
Gostyniński o	13304	5406	3241	1112	223	3322
k	6408	2401	934	454	156	2463
sektor publiczny o	3634	44	264	199	44	3083
public sector k	2460	13	55	59	32	2301
sektor prywatny o	9670	5362	2977	913	179	239
private sector k	3948	2388	879	395	124	162
Grodziski o	19289	2142	6839	5244	459	4605
k	8955	932	2697	1832	294	3200
sektor publiczny o	4367	8	448	390	55	3466
public sector k	3009	x	120	143	x	2698
sektor prywatny o	14922	2134	6391	4854	404	1139
private sector k	5946	x	2577	1689	x	502
Grójecki o	34768	19513	6832	2956	531	4936
k	15850	8636	1832	1294	391	3697
sektor publiczny o	5308	87	567	162	42	4450
public sector k	3706	37	152	81	36	3400
sektor prywatny o	29460	19426	6265	2794	489	486
private sector k	12144	8599	1680	1213	355	297
Kozienicki o	18892	8235	5692	948	200	3817
k	8698	3955	1136	590	155	2862
sektor publiczny o	6545	60	2731	152	29	3573
public sector k	3225	16	381	75	26	2727
sektor prywatny o	12347	8175	2961	796	171	244
private sector k	5473	3939	755	515	129	135

TABL. 7. PRACUJĄCY¹ WEDŁUG POWIATÓW I SEKTORÓW (cd.)
 EMPLOYED PERSONS¹ BY POWIATS AND OWNERSHIP SECTORS (cont.)

Stan w dniu 31 XII 2009 r.

As of 31 XII 2009

WYSZCZEGÓLNIENIE SPECIFICATION o — ogółem total k — w tym kobiety of which women	Pracujący Employed persons					
	ogółem total	rolnictwo, leśnictwo, łowiectwo i rybactwo agriculture, forestry and fishing	przemysł ² i budo- wnictwo industry ² and construction	handel; naprawa pojazdów samocho- dowych ^Δ , transport i gospodarka maga- zynowa, zakwate- rowanie i gastro- nomia ^Δ , informa- cja i komunikacja trade; repair of motor vehicles ^Δ transportation and storage, accommo- dation and cater- ing ^Δ , information and communication	działalność finansowa i ubezpie- czeniowa, obsługa rynku nierucho- mości ^Δ financial and insur- ance activities, real estate activities	pozostałe usługi ³ other services ³
MAZOWIECKIE (cd.)						
Powiaty (cd.): Powiats (cont.):						
Legionowski o	15326	1829	3800	3582	997	5118
k	8399	872	1209	1843	625	3850
sektor publiczny o	6137	38	844	521	143	4591
public sector k	4023	11	167	283	81	3481
sektor prywatny o	9189	1791	2956	3061	854	527
private sector k	4376	861	1042	1560	544	369
Lipski o	13636	9887	1106	414	92	2137
k	6469	4354	265	184	64	1602
sektor publiczny o	2369	32	95	#	#	2113
public sector k	1662	6	13	#	#	1585
sektor prywatny o	11267	9855	1011	#	#	24
private sector k	4807	4348	252	#	#	17
Łosicki o	11053	7505	1057	717	115	1659
k	5010	3019	379	278	87	1247
sektor publiczny o	1986	43	78	#	#	1606
public sector k	1307	18	23	#	#	1200
sektor prywatny o	9067	7462	979	#	#	53
private sector k	3703	3001	356	#	#	47
Makowski o	13389	8616	1025	945	125	2678
k	6366	3481	286	439	97	2063
sektor publiczny o	2825	45	98	149	17	2516
public sector k	2073	8	16	47	14	1988
sektor prywatny o	10564	8571	927	796	108	162
private sector k	4293	3473	270	392	83	75
Miński o	30497	9626	7769	5491	477	7134
k	14776	4200	2202	2539	378	5457
sektor publiczny o	7365	54	413	656	64	6178
public sector k	5407	15	117	298	55	4922
sektor prywatny o	23132	9572	7356	4835	413	956
private sector k	9369	4185	2085	2241	323	535
Mławski o	22964	8476	7732	2610	454	3692
k	11429	3487	3591	1313	294	2744
sektor publiczny o	4356	35	356	408	78	3479
public sector k	2839	8	63	114	47	2607
sektor prywatny o	18608	8441	7376	2202	376	213
private sector k	8590	3479	3528	1199	247	137
Nowodworski o	19409	3857	7405	3008	467	4672
k	9909	1726	3144	1283	319	3437
sektor publiczny o	4558	46	563	541	113	3295
public sector k	3000	13	92	213	78	2604
sektor prywatny o	14851	3811	6842	2467	354	1377
private sector k	6909	1713	3052	1070	241	833

Notki patrz na str. 50. See notes on page 50.

TABL. 7. PRACUJĄCY¹ WEDŁUG POWIATÓW I SEKTORÓW (cd.)EMPLOYED PERSONS¹ BY POWIATS AND OWNERSHIP SECTORS (cont.)

Stan w dniu 31 XII 2009 r.

As of 31 XII 2009

WYSZCZEGÓLNIENIE SPECIFICATION o — ogółem total k — w tym kobiety of which women	Pracujący Employed persons					
	ogółem total	rolnictwo, leśnictwo, łowiectwo i rybactwo agriculture, forestry and fishing	przemysł ² i budo- wnictwo industry ² and construction	handel; naprawa pojazdów samocho- dowych ^Δ transport i gospodarka maga- zynowa zakwate- rowanie i gastro- nomia ^Δ , informa- cja i komunikacja trade; repair of motor vehicles ^Δ transportation and storage accommo- dation and cate- ring ^Δ information and communication	działalność finansowa i ubezpie- czeniowa obsługa rynku nierucho- mości financial and insur- ance activities real estate activities	pozostałe usługi ³ other services ³
MAZOWIECKIE (cd.)						
Powiaty (cd.): Powiats (cont.):						
Ostrołęcki o	22774	16985	1616	1420	98	2655
k	10370	7069	464	670	84	2083
sektor publiczny o	3125	112	137	#	#	2553
public sector k	2212	16	23	#	#	2019
sektor prywatny o	19649	16873	1479	#	#	102
private sector k	8158	7053	441	#	#	64
Ostrowski o	21735	11512	4203	2149	345	3526
k	10484	4816	1713	982	276	2697
sektor publiczny o	4446	68	428	563	30	3357
public sector k	2933	18	87	193	27	2608
sektor prywatny o	17289	11444	3775	1586	315	169
private sector k	7551	4798	1626	789	249	89
Otwocki o	27373	4125	8950	4724	874	8700
k	13940	1878	3216	2090	541	6215
sektor publiczny o	8635	34	504	250	117	7730
public sector k	6195	13	150	179	96	5757
sektor prywatny o	18738	4091	8446	4474	757	970
private sector k	7745	1865	3066	1911	445	458
Piaseczyński o	39431	3289	10008	14143	1612	10379
k	19039	1394	3361	5933	914	7437
sektor publiczny o	8735	40	791	456	231	7217
public sector k	6357	15	249	228	117	5748
sektor prywatny o	30696	3249	9217	13687	1381	3162
private sector k	12682	1379	3112	5705	797	1689
Płocki o	25254	15461	3476	2202	198	3917
k	12139	7103	921	901	166	3048
sektor publiczny o	4440	87	212	#	#	3732
public sector k	3114	19	52	#	#	2924
sektor prywatny o	20814	15374	3264	#	#	185
private sector k	9025	7084	869	#	#	124
Płoński o	23743	13414	3330	2069	400	4530
k	11783	6076	1061	943	279	3424
sektor publiczny o	5157	143	579	222	72	4141
public sector k	3499	78	121	88	55	3157
sektor prywatny o	18586	13271	2751	1847	328	389
private sector k	8284	5998	940	855	224	267
Pruszkowski o	37836	1705	9167	14733	1948	10283
k	17863	797	2821	6026	1224	6995
sektor publiczny o	8980	45	710	530	194	7501
public sector k	6484	22	256	360	137	5709
sektor prywatny o	28856	1660	8457	14203	1754	2782
private sector k	11379	775	2565	5666	1087	1286

Notki patrz na str. 50. See notes on page 50.

TABL. 7. PRACUJĄCY¹ WEDŁUG POWIATÓW I SEKTORÓW (cd.)
 EMPLOYED PERSONS¹ BY POWIATS AND OWNERSHIP SECTORS (cont.)

Stan w dniu 31 XII 2009 r.

As of 31 XII 2009

WYSZCZEGÓLNIENIE SPECIFICATION o — ogółem total k — w tym kobiety of which women	Pracujący Employed persons					
	ogółem total	rolnictwo, leśnictwo, łowiectwo i rybactwo agriculture, forestry and fishing	przemysł ² i budo- wnictwo industry ² and construction	handel; naprawa pojazdów samocho- dowych ³ transport i gospodarka maga- zynowa zakwate- rowanie i gastro- nomia ⁴ , informa- cja i komunikacja trade; repair of motor vehicles ³ transportation and storage accommo- dation and cate- ring ⁴ information and communication	działalność finansowa i ubezpie- czeniowa obsługa rynku nierucho- mości financial and insur- ance activities real estate activities	pozostałe usługi ⁵ other services ⁵
MAZOWIECKIE (cd.)						
Powiaty (cd.): Powiats (cont.):						
Przasnyski o	14944	7910	2374	1426	211	3023
k	6936	3211	689	570	172	2294
sektor publiczny o	3441	118	175	282	37	2829
public sector k	2388	37	49	106	28	2168
sektor prywatny o	11503	7792	2199	1144	174	194
private sector k	4548	3174	640	464	144	126
Przysuski o	13486	9323	1474	399	106	2184
k	6490	4277	411	160	86	1556
sektor publiczny o	2381	45	116	#	#	2117
public sector k	1591	12	10	#	#	1513
sektor prywatny o	11105	9278	1358	#	#	67
private sector k	4899	4265	401	#	#	43
Pułtowski o	13168	6710	2092	975	245	3146
k	6828	2856	869	533	185	2385
sektor publiczny o	3367	72	222	224	70	2779
public sector k	2372	19	51	82	46	2174
sektor prywatny o	9801	6638	1870	751	175	367
private sector k	4456	2837	818	451	139	211
Radomski o	30994	18011	5297	2033	358	5295
k	15204	8423	1516	915	233	4117
sektor publiczny o	6111	118	678	184	101	5030
public sector k	4345	33	164	87	57	4004
sektor prywatny o	24883	17893	4619	1849	257	265
private sector k	10859	8390	1352	828	176	113
Siedlecki o	22538	15364	2935	1904	101	2234
k	9716	6423	834	567	87	1805
sektor publiczny o	2313	73	95	#	#	2026
public sector k	1774	16	25	#	#	1686
sektor prywatny o	20225	15291	2840	#	#	208
private sector k	7942	6407	809	#	#	119
Sierpecki o	13766	6769	2621	1175	209	2992
k	6891	2996	1025	470	138	2262
sektor publiczny o	3199	39	314	220	81	2545
public sector k	2177	18	90	57	41	1971
sektor prywatny o	10567	6730	2307	955	128	447
private sector k	4714	2978	935	413	97	291
Sochaczewski o	23282	6513	5946	4795	597	5431
k	10837	3019	1705	2015	412	3686
sektor publiczny o	4693	35	228	419	114	3897
public sector k	3284	11	40	122	71	3040
sektor prywatny o	18589	6478	5718	4376	483	1534
private sector k	7553	3008	1665	1893	341	646

TABL. 7. PRACUJĄCY¹ WEDŁUG POWIATÓW I SEKTORÓW (cd.)EMPLOYED PERSONS¹ BY POWIATS AND OWNERSHIP SECTORS (cont.)

Stan w dniu 31 XII 2009 r.

As of 31 XII 2009

WYSZCZEGÓLNIENIE SPECIFICATION o — ogółem total k — w tym kobiety of which women	Pracujący Employed persons					
	ogółem total	rolnictwo, leśnictwo, łowiectwo i rybactwo agriculture, forestry and fishing	przemysł ² i budo- wnictwo industry ² and construction	handel; naprawa pojazdów samocho- dowych ^Δ , transport i gospodarka maga- zynowa, zakwate- rowanie i gastro- nomia ^Δ , informa- cja i komunikacja trade; repair of motor vehicles ^Δ transportation and storage, accommo- dation and cater- ing ^Δ , information and communication	działalność finansowa i ubezpie- czeniowa, obsługa rynku nierucho- mości ^Δ financial and insur- ance activities, real estate activities	pozostałe usługi ³ other services ³
MAZOWIECKIE (cd.)						
Powiaty (cd.): Powiats (cont.):						
Sokołowski o	18902	9529	3679	1986	268	3440
k	8848	3664	1443	931	204	2606
sektor publiczny o	3764	49	168	333	63	3151
public sector k	2638	18	35	111	39	2435
sektor prywatny o	15138	9480	3511	1653	205	289
private sector k	6210	3646	1408	820	165	171
Szydłowiecki o	7499	3592	1179	531	88	2109
k	3817	1728	251	256	73	1509
sektor publiczny o	2248	29	81	73	30	2035
public sector k	1555	6	11	40	24	1474
sektor prywatny o	5251	3563	1098	458	58	74
private sector k	2262	1722	240	216	49	35
Warszawski zachodni o	31146	3850	8142	13089	506	5559
k	13480	1664	2694	4918	308	3896
sektor publiczny o	5584	281	545	485	177	4096
public sector k	3828	181	193	209	102	3143
sektor prywatny o	25562	3569	7597	12604	329	1463
private sector k	9652	1483	2501	4709	206	753
Węgrowski o	18215	10407	2675	1846	221	3066
k	8523	4366	666	930	168	2393
sektor publiczny o	3634	63	241	330	50	2950
public sector k	2571	18	59	130	37	2327
sektor prywatny o	14581	10344	2434	1516	171	116
private sector k	5952	4348	607	800	131	66
Wołomiński o	38891	6540	12585	8708	1269	9789
k	19013	2830	4206	3794	763	7420
sektor publiczny o	9995	53	988	730	204	8020
public sector k	6988	18	224	287	156	6303
sektor prywatny o	28896	6487	11597	7978	1065	1769
private sector k	12025	2812	3982	3507	607	1117
Wyszkowski o	18509	7927	3809	2630	243	3900
k	9251	3611	1329	1078	188	3045
sektor publiczny o	3768	74	184	161	28	3321
public sector k	2821	21	37	69	24	2670
sektor prywatny o	14741	7853	3625	2469	215	579
private sector k	6430	3590	1292	1009	164	375
Zwoleński o	11792	8205	1008	677	101	1801
k	5827	3826	311	279	64	1347
sektor publiczny o	2015	#	#	100	30	1769
public sector k	1390	#	#	34	13	1321
sektor prywatny o	9777	#	#	577	71	32
private sector k	4437	#	#	245	51	26

TABL. 7. PRACUJĄCY¹ WEDŁUG POWIATÓW I SEKTORÓW (cd.)EMPLOYED PERSONS¹ BY POWIATS AND OWNERSHIP SECTORS (cont.)

Stan w dniu 31 XII 2009 r.

As of 31 XII 2009

WYSZCZEGÓLNIENIE SPECIFICATION o — ogółem total k — w tym kobiety of which women	Pracujący Employed persons					
	ogółem total	rolnictwo, leśnictwo, łowiectwo i rybactwo agriculture, forestry and fishing	przemysł ² i budo- wnictwo industry ² and construction	handel; naprawa pojazdów samocho- dowych ^Δ , transport i gospodarka maga- zynowa, zakwate- rowanie i gastro- nomia ^Δ , informa- cja i komunikacja trade; repair of motor vehicles ^Δ transportation and storage, accommoda- tion and cater- ing ^Δ , information and communication	działalność finansowa i ubezpie- czeniowa, obsługa rynku nierucho- mości ^Δ financial and insur- ance activities, real estate activities	pozostałe usługi ³ other services ³
MAZOWIECKIE (dok.)						
Powiaty (dok.): Powiats (cont.):						
Żuromiński o	11265	7368	1149	483	128	2137
. k	5347	3057	365	214	94	1617
sektor publiczny o	2444	23	#	132	#	2099
public sector k	1687	x	#	31	#	1588
sektor prywatny o	8821	7345	#	351	#	38
private sector k	3660	x	#	183	#	29
Żyrardowski o	16652	3557	4395	3863	610	4227
. k	8452	1561	1561	1864	404	3062
sektor publiczny o	4361	161	328	206	200	3466
public sector k	3133	120	83	94	111	2725
sektor prywatny o	12291	3396	4067	3657	410	761
private sector k	5319	1441	1478	1770	293	337
Miasta na prawach powiatu: Towns with status of powiats:						
Ostrołęka o	16770	389	6600	3059	643	6079
. k	7773	209	1331	1467	438	4328
sektor publiczny o	7660	#	1358	695	#	5398
public sector k	4446	#	194	184	#	3928
sektor prywatny o	9110	#	5242	2364	#	681
private sector k	3327	#	1137	1283	#	400
Płock o	48039	634	19827	10067	1550	15961
. k	20721	270	4090	4559	1167	10635
sektor publiczny o	14433	#	1260	1734	#	10859
public sector k	9634	#	456	638	#	8128
sektor prywatny o	33606	#	18567	8333	#	5102
private sector k	11087	#	3634	3921	#	2507
Radom o	53669	916	16709	12556	2024	21464
. k	27038	375	4942	5678	1310	14733
sektor publiczny o	23759	115	2871	2170	321	18282
public sector k	14948	42	729	808	241	13128
sektor prywatny o	29910	801	13838	10386	1703	3182
private sector k	12090	333	4213	4870	1069	1605
Siedlce o	25344	604	8162	6079	895	9604
. k	12548	244	2211	2702	628	6763
sektor publiczny o	10548	#	785	1288	#	8242
public sector k	6640	#	165	418	#	5896
sektor prywatny o	14796	#	7377	4791	#	1362
private sector k	5908	#	2046	2284	#	867
M.st. Warszawa o	825074	3421	123242	271248	99757	327406
. k	427702	1234	36374	125039	57346	207709
sektor publiczny o	291313	303	19790	46499	21324	203397
public sector k	176894	149	7106	18054	12697	138888
sektor prywatny o	533761	3118	103452	224749	78433	124009
private sector k	250808	1085	29268	106985	44649	68821

TABL. 7. PRACUJĄCY¹ WEDŁUG POWIATÓW I SEKTORÓW (cd.)EMPLOYED PERSONS¹ BY POWIATS AND OWNERSHIP SECTORS (cont.)

Stan w dniu 31 XII 2009 r.

As of 31 XII 2009

WYSZCZEGÓLNIENIE SPECIFICATION o — ogółem total k — w tym kobiety of which women	Pracujący Employed persons					
	ogółem total	rolnictwo, leśnictwo, łowiectwo i rybactwo agriculture, forestry and fishing	przemysł ² i budo- wnictwo industry ² and construction	handel; naprawa pojazdów samocho- dowych ^Δ , transport i gospodarka maga- zynowa, zakwate- rowanie i gastro- nomia ^Δ , informa- cja i komunikacja trade; repair of motor vehicles ^Δ transportation and storage, accommo- dation and cater- ing ^Δ , information and communication	działalność finansowa i ubezpie- czeniowa, obsługa rynku nierucho- mości ^Δ financial and insur- ance activities, real estate activities	pozostałe usługi ³ other services ³
OPOLSKIE o	243470	48367	78869	38130	6571	71533
114731 k	114731	20890	20910	18316	4602	50013
sektor publiczny o	83153	1647	13705	7644	1678	58479
public sector k	50514	368	2733	3106	1087	43220
sektor prywatny o	160317	46720	65164	30486	4893	13054
private sector k	64217	20522	18177	15210	3515	6793
Powiaty: Powiats:						
Brzeski o	18323	3911	6420	2478	461	5053
k	8696	1626	1917	1275	309	3569
sektor publiczny o	5651	141	492	418	104	4496
public sector k	3709	29	106	186	81	3307
sektor prywatny o	12672	3770	5928	2060	357	557
private sector k	4987	1597	1811	1089	228	262
Głubczycki o	11583	3690	3197	930	170	3596
k	5516	1413	972	530	111	2490
sektor publiczny o	4104	342	279	#	#	3243
public sector k	2552	63	79	#	#	2312
sektor prywatny o	7479	3348	2918	#	#	353
private sector k	2964	1350	893	#	#	178
Kędzierzyńsko-kozielski . . . o	24314	3592	8709	4443	756	6814
k	10797	1600	1784	2050	581	4782
sektor publiczny o	9591	35	2994	1355	209	4998
public sector k	5269	7	687	583	151	3841
sektor prywatny o	14723	3557	5715	3088	547	1816
private sector k	5528	1593	1097	1467	430	941
Kluczborski o	14226	3740	4291	2192	383	3620
k	6597	1595	1154	995	240	2613
sektor publiczny o	4727	117	585	726	132	3167
public sector k	2774	29	65	220	71	2389
sektor prywatny o	9499	3623	3706	1466	251	453
private sector k	3823	1566	1089	775	169	224
Krapkowicki o	17108	2663	9673	1676	325	2771
k	6736	1267	2129	989	243	2108
sektor publiczny o	5186	19	2615	119	71	2362
public sector k	2441	—	436	81	40	1884
sektor prywatny o	11922	2644	7058	1557	254	409
private sector k	4295	1267	1693	908	203	224
Namysłowski o	9456	2899	3248	948	206	2155
k	4477	1172	1159	458	154	1534
sektor publiczny o	2384	181	282	72	38	1811
public sector k	1551	34	59	51	29	1378
sektor prywatny o	7072	2718	2966	876	168	344
private sector k	2926	1138	1100	407	125	156

TABL. 7. PRACUJĄCY¹ WEDŁUG POWIATÓW I SEKTORÓW (cd.)
 EMPLOYED PERSONS¹ BY POWIATS AND OWNERSHIP SECTORS (cont.)

Stan w dniu 31 XII 2009 r.

As of 31 XII 2009

WYSZCZEGÓLNIENIE SPECIFICATION o — ogółem total k — w tym kobiety of which women	Pracujący Employed persons					
	ogółem total	rolnictwo, leśnictwo, łowiectwo i rybactwo agriculture, forestry and fishing	przemysł ² i budo- wnictwo industry ² and construction	handel; naprawa pojazdów samocho- dowych ^Δ , transport i gospodarka maga- zynowa, zakwate- rowanie i gastro- nomia ^Δ , informa- cja i komunikacja trade; repair of motor vehicles ^Δ transportation and storage, accommoda- tion and catering ^Δ , information and communication	działalność finansowa i ubezpie- czeniowa, obsługa rynku nierucho- mości ^Δ financial and insur- ance activities, real estate activities	pozostałe usługi ³ other services ³
OPOLSKIE (dok.)						
Powiaty (dok.): Powiats (cont.):						
Nyski o	26601	6116	7429	3848	811	8397
k	13307	2398	2221	2013	550	6125
sektor publiczny o	9646	42	1144	813	225	7422
public sector k	6154	14	221	301	149	5469
sektor prywatny o	16955	6074	6285	3035	586	975
private sector k	7153	2384	2000	1712	401	656
Oleski o	17567	7380	5239	1349	225	3374
k	8211	3474	1320	734	168	2515
sektor publiczny o	3577	123	199	192	48	3015
public sector k	2565	27	46	117	35	2340
sektor prywatny o	13990	7257	5040	1157	177	359
private sector k	5646	3447	1274	617	133	175
Opolski o	24255	5715	10538	3066	200	4736
k	10975	2516	3016	1498	151	3794
sektor publiczny o	6263	254	1699	#	#	4020
public sector k	3783	58	271	#	#	3263
sektor prywatny o	17992	5461	8839	#	#	716
private sector k	7192	2458	2745	#	#	531
Prudnicki o	12459	4711	2997	1121	294	3336
k	6405	1989	1290	540	190	2396
sektor publiczny o	3518	220	295	91	87	2825
public sector k	2344	47	66	62	44	2125
sektor prywatny o	8941	4491	2702	1030	207	511
private sector k	4061	1942	1224	478	146	271
Strzelecki o	14990	3362	4620	1845	577	4586
k	7227	1603	1034	955	406	3229
sektor publiczny o	5743	105	1366	278	124	3870
public sector k	3282	26	247	167	62	2780
sektor prywatny o	9247	3257	3254	1567	453	716
private sector k	3945	1577	787	788	344	449
Miasto na prawach powiatu:						
Town with status of powiats:						
Opole o	52588	588	12508	14234	2163	23095
k	25787	237	2914	6279	1499	14858
sektor publiczny o	22763	68	1755	3087	603	17250
public sector k	14090	34	450	1076	398	12132
sektor prywatny o	29825	520	10753	11147	1560	5845
private sector k	11697	203	2464	5203	1101	2726
PODKARPACKIE o	557240	157150	156326	82944	12087	148733
k	265176	78129	38611	38223	7974	102239
sektor publiczny o	166503	2247	21361	14572	2840	125483
public sector k	101644	527	4035	4836	1758	90488
sektor prywatny o	390737	154903	134965	68372	9247	23250
private sector k	163532	77602	34576	33387	6216	11751

TABL. 7. PRACUJĄCY¹ WEDŁUG POWIATÓW I SEKTORÓW (cd.)EMPLOYED PERSONS¹ BY POWIATS AND OWNERSHIP SECTORS (cont.)

Stan w dniu 31 XII 2009 r.

As of 31 XII 2009

WYSZCZEGÓLNIENIE SPECIFICATION o — ogółem total k — w tym kobiety of which women	Pracujący Employed persons					
	ogółem total	rolnictwo, leśnictwo, łowiectwo i rybactwo agriculture, forestry and fishing	przemysł ² i budo- wnictwo industry ² and construction	handel; naprawa pojazdów samocho- dowych ^Δ , transport i gospodarka maga- zynowa, zakwate- rowanie i gastro- nomia ^Δ , informa- cja i komunikacja trade; repair of motor vehicles ^Δ transportation and storage, accommoda- tion and catering ^Δ , information and communication	działalność finansowa i ubezpie- czeniowa, obsługa rynku nierucho- mości ^Δ financial and insur- ance activities, real estate activities	pozostałe usługi ³ other services ³
PODKARPACKIE (cd.)						
Powiaty: Powiats:						
Bieszczadzki o	4181	1149	739	630	106	1557
k	2160	506	155	343	73	1083
sektor publiczny o	2049	152	198	155	22	1522
public sector k	1219	38	34	66	15	1066
sektor prywatny o	2132	997	541	475	84	35
private sector k	941	468	121	277	58	17
Brzozowski o	13165	5406	2386	1394	145	3834
k	7248	2738	743	718	112	2937
sektor publiczny o	4269	51	398	127	23	3670
public sector k	2979	10	96	48	11	2814
sektor prywatny o	8896	5355	1988	1267	122	164
private sector k	4269	2728	647	670	101	123
Dębicki o	38269	11265	13138	5352	449	8065
k	16830	5471	3236	2314	344	5465
sektor publiczny o	8355	50	882	684	70	6669
public sector k	5414	12	133	169	55	5045
sektor prywatny o	29914	11215	12256	4668	379	1396
private sector k	11416	5459	3103	2145	289	420
Jarosławski o	31875	13058	6803	4027	635	7352
k	16194	6304	2582	1873	380	5055
sektor publiczny o	8173	82	551	733	190	6617
public sector k	5021	12	95	189	92	4633
sektor prywatny o	23702	12976	6252	3294	445	735
private sector k	11173	6292	2487	1684	288	422
Jasielski o	31711	10302	9435	4002	365	7607
k	15009	5434	2240	1768	268	5299
sektor publiczny o	10461	47	2581	953	54	6826
public sector k	5852	10	636	275	38	4893
sektor prywatny o	21250	10255	6854	3049	311	781
private sector k	9157	5424	1604	1493	230	406
Kolbuszowski o	15148	7902	2388	1348	141	3369
k	7659	3987	657	657	104	2254
sektor publiczny o	3221	68	223	174	22	2734
public sector k	2138	10	37	65	11	2015
sektor prywatny o	11927	7834	2165	1174	119	635
private sector k	5521	3977	620	592	93	239
Krośnieński o	16956	5622	4722	1584	161	4867
k	8664	3012	1080	828	122	3622
sektor publiczny o	5131	127	663	214	16	4111
public sector k	3382	52	85	140	10	3095
sektor prywatny o	11825	5495	4059	1370	145	756
private sector k	5282	2960	995	688	112	527

TABL. 7. PRACUJĄCY¹ WEDŁUG POWIATÓW I SEKTORÓW (cd.)EMPLOYED PERSONS¹ BY POWIATS AND OWNERSHIP SECTORS (cont.)

Stan w dniu 31 XII 2009 r.

As of 31 XII 2009

WYSZCZEGÓLNIENIE SPECIFICATION o — ogółem total k — w tym kobiety of which women	Pracujący Employed persons					
	ogółem total	rolnictwo, leśnictwo, łowiectwo i rybactwo agriculture, forestry and fishing	przemysł ² i budo- wnictwo industry ² and construction	handel; naprawa pojazdów samocho- dowych ^Δ , transport i gospodarka maga- zynowa, zakwate- rowanie i gastro- nomia ^Δ , informa- cja i komunikacja trade; repair of motor vehicles ^Δ transportation and storage, accommoda- tion and catering ^Δ , information and communication	działalność finansowa i ubezpie- czeniowa, obsługa rynku nierucho- mości ^Δ financial and insur- ance activities, real estate activities	pozostałe usługi ³ other services ³
PODKARPACKIE (cd.)						
Powiaty (cd.): Powiats (cont.):						
Leski o	5021	1432	929	595	91	1974
k	2382	620	193	317	58	1194
sektor publiczny o	2360	226	98	132	24	1880
public sector k	1333	65	12	76	20	1160
sektor prywatny o	2661	1206	831	463	67	94
private sector k	1049	555	181	241	38	34
Leżajski o	16653	6087	4410	1777	213	4166
k	8197	2863	1164	965	155	3050
sektor publiczny o	4685	59	772	96	21	3737
public sector k	2941	11	124	50	14	2742
sektor prywatny o	11968	6028	3638	1681	192	429
private sector k	5256	2852	1040	915	141	308
Lubaczowski o	15159	8005	1696	1194	192	4072
k	7376	3665	243	682	126	2660
sektor publiczny o	4052	177	129	227	47	3472
public sector k	2533	36	9	77	28	2383
sektor prywatny o	11107	7828	1567	967	145	600
private sector k	4843	3629	234	605	98	277
Łańcucki o	18339	6208	5320	2307	227	4277
k	8985	3172	1417	1074	180	3142
sektor publiczny o	4665	13	393	155	54	4050
public sector k	3218	—	45	78	42	3053
sektor prywatny o	13674	6195	4927	2152	173	227
private sector k	5767	3172	1372	996	138	89
Mielecki o	41581	12171	16929	5060	619	6802
k	18161	6115	4467	2200	430	4949
sektor publiczny o	7120	139	668	399	196	5718
public sector k	4836	37	138	171	113	4377
sektor prywatny o	34461	12032	16261	4661	423	1084
private sector k	13325	6078	4329	2029	317	572
Niżański o	12065	5709	2342	956	137	2921
k	6283	2851	497	602	122	2211
sektor publiczny o	3164	68	166	113	28	2789
public sector k	2248	6	29	70	23	2120
sektor prywatny o	8901	5641	2176	843	109	132
private sector k	4035	2845	468	532	99	91
Przemyski o	14221	8230	1028	1901	97	2965
k	6959	3961	223	712	79	1984
sektor publiczny o	4108	137	232	1069	—	2670
public sector k	2090	20	12	244	—	1814
sektor prywatny o	10113	8093	796	832	97	295
private sector k	4869	3941	211	468	79	170

TABL. 7. PRACUJĄCY¹ WEDŁUG POWIATÓW I SEKTORÓW (cd.)
EMPLOYED PERSONS¹ BY POWIATS AND OWNERSHIP SECTORS (cont.)
Stan w dniu 31 XII 2009 r.
As of 31 XII 2009

WYSZCZEGÓLNIENIE SPECIFICATION o — ogółem total k — w tym kobiety of which women	Pracujący Employed persons					
	ogółem total	rolnictwo, leśnictwo, łowiectwo i rybactwo agriculture, forestry and fishing	przemysł ² i budo- wnictwo industry ² and construction	handel; naprawa pojazdów samocho- dowych ^Δ , transport i gospodarka maga- zynowa, zakwate- rowanie i gastro- nomia ^Δ , informa- cja i komunikacja trade; repair of motor vehicles ^Δ transportation and storage, accommo- dation and cater- ing ^Δ , information and communication	działalność finansowa i ubezpie- czeniowa, obsługa rynku nierucho- mości ^Δ financial and insur- ance activities, real estate activities	pozostałe usługi ³ other services ³
PODKARPACKIE (cd.)						
Powiaty (dok.): Powiats (cont.):						
Przeworski o	21289	10469	4676	1802	236	4106
k	10227	5246	1040	791	161	2989
sektor publiczny o	4711	123	214	614	47	3713
public sector k	3001	28	38	127	36	2772
sektor prywatny o	16578	10346	4462	1188	189	393
private sector k	7226	5218	1002	664	125	217
Ropczyczo-sędziszowski o	19080	8201	5123	1734	171	3851
k	9141	4122	1510	734	140	2635
sektor publiczny o	4734	20	1047	114	9	3544
public sector k	2803	x	249	56	x	2490
sektor prywatny o	14346	8181	4076	1620	162	307
private sector k	6338	x	1261	678	x	145
Rzeszowski o	33186	14804	8011	3748	268	6355
k	16105	7466	1911	1814	190	4724
sektor publiczny o	6337	140	512	#	#	5370
public sector k	4431	44	71	#	#	4177
sektor prywatny o	26849	14664	7499	#	#	985
private sector k	11674	7422	1840	#	#	547
Sanocki o	23708	4797	9039	3376	553	5943
k	10552	2248	2264	1554	362	4124
sektor publiczny o	7292	187	936	729	130	5310
public sector k	4274	33	181	230	65	3765
sektor prywatny o	16416	4610	8103	2647	423	633
private sector k	6278	2215	2083	1324	297	359
Stalowowlowski o	29646	3363	13682	4526	875	7200
k	12198	1740	2414	2352	602	5090
sektor publiczny o	11312	80	4795	1030	85	5322
public sector k	5395	14	855	364	60	4102
sektor prywatny o	18334	3283	8887	3496	790	1878
private sector k	6803	1726	1559	1988	542	988
Strzyżowski o	13202	7261	1818	1074	117	2932
k	7148	3778	509	626	93	2142
sektor publiczny o	3244	61	180	144	17	2842
public sector k	2214	16	22	63	12	2101
sektor prywatny o	9958	7200	1638	930	100	90
private sector k	4934	3762	487	563	81	41
Tarnobrzeski o	11648	4143	3728	1222	102	2453
k	5472	2122	964	533	72	1781
sektor publiczny o	3046	51	610	#	#	2167
public sector k	1967	9	176	#	#	1667
sektor prywatny o	8602	4092	3118	#	#	286
private sector k	3505	2113	788	#	#	114

TABL. 7. PRACUJĄCY¹ WEDŁUG POWIATÓW I SEKTORÓW (cd.)EMPLOYED PERSONS¹ BY POWIATS AND OWNERSHIP SECTORS (cont.)

Stan w dniu 31 XII 2009 r.

As of 31 XII 2009

WYSZCZEGÓLNIENIE SPECIFICATION o — ogółem total k — w tym kobiety of which women	Pracujący Employed persons					
	ogółem total	rolnictwo, leśnictwo, łowiectwo i rybactwo agriculture, forestry and fishing	przemysł ² i budo- wnictwo industry ² and construction	handel; naprawa pojazdów samocho- dowych ^Δ , transport i gospodarka maga- zynowa, zakwate- rowanie i gastro- nomia ^Δ , informa- cja i komunikacja trade; repair of motor vehicles ^Δ transportation and storage, accommoda- tion and cater- ing ^Δ , information and communication	działalność finansowa i ubezpie- czeniowa, obsługa rynku nierucho- mości ^Δ financial and insur- ance activities, real estate activities	pozostałe usługi ³ other services ³
PODKARPACKIE (dok.)						
Miasta na prawach powiatu: Towns with status of powiats:						
Krosno o	22921	#	8501	6187	#	7176
k 10033	#	#	2180	2563	#	4671
sektor publiczny o	8128	#	1290	868	#	5703
public sector k 4481	#	#	190	255	#	3891
sektor prywatny o	14793	#	7211	5319	#	1473
private sector k 5552	#	#	1990	2308	#	780
Przemysł o	17401	#	3614	4010	#	8718
k 8853	#	#	799	1639	#	5842
sektor publiczny o	9672	#	784	1048	#	7504
public sector k 5702	#	#	112	349	#	5070
sektor prywatny o	7729	#	2830	2962	#	1214
private sector k 3151	#	#	687	1290	#	772
Rzeszów o	78505	248	22660	20540	3997	31060
k 36964	90	5572	9125	2445	19732	
sektor publiczny o	30167	46	1735	3907	1180	23299
public sector k 18459	15	407	1217	735	16085	
sektor prywatny o	48338	202	20925	16633	2817	7761
private sector k 18505	75	5165	7908	1710	3647	
Tarnobrzeg o	12310	790	3209	2598	602	5111
k 6376	415	551	1439	367	3604	
sektor publiczny o	6047	—	1304	379	120	4244
public sector k 3713	—	249	220	86	3158	
sektor prywatny o	6263	790	1905	2219	482	867
private sector k 2663	415	302	1219	281	446	
PODLASKIE o	343491	137663	63971	49046	8439	84372
k 164037	56255	19287	23915	5624	58956	
sektor publiczny o	92740	1539	5562	9321	2027	74291
public sector k 59476	349	1221	3147	1287	53472	
sektor prywatny o	250751	136124	58409	39725	6412	10081
private sector k 104561	55906	18066	20768	4337	5484	
Powiaty: Powiats:						
Augustowski o	16550	8637	2731	1785	284	3113
k 7766	3627	697	916	191	2335	
sektor publiczny o	3525	203	184	248	84	2806
public sector k 2352	40	42	80	61	2129	
sektor prywatny o	13025	8434	2547	1537	200	307
private sector k 5414	3587	655	836	130	206	
Białostocki o	30316	14547	6216	3447	364	5742
k 13448	5895	1751	1385	268	4149	
sektor publiczny o	6377	299	503	243	30	5302
public sector k 4191	64	64	116	23	3924	
sektor prywatny o	23939	14248	5713	3204	334	440
private sector k 9257	5831	1687	1269	245	225	

TABL. 7. PRACUJĄCY¹ WEDŁUG POWIATÓW I SEKTORÓW (cd.)
 EMPLOYED PERSONS¹ BY POWIATS AND OWNERSHIP SECTORS (cont.)

Stan w dniu 31 XII 2009 r.

As of 31 XII 2009

WYSZCZEGÓLNIENIE SPECIFICATION o — ogółem total k — w tym kobiety of which women	Pracujący Employed persons					
	ogółem total	rolnictwo, leśnictwo, łowiectwo i rybactwo agriculture, forestry and fishing	przemysł ² i budo- wnictwo industry ² and construction	handel; naprawa pojazdów samocho- dowych ^Δ , transport i gospodarka maga- zynowa, zakwate- rowanie i gastro- nomia ^Δ , informa- cja i komunikacja trade; repair of motor vehicles ^Δ transportation and storage, accommoda- tion and catering ^Δ , information and communication	działalność finansowa i ubezpie- czeniowa, obsługa rynku nierucho- mości ^Δ financial and insur- ance activities, real estate activities	pozostałe usługi ³ other services ³
PODLASKIE (cd.)						
Powiaty (cd.): Powiats (cont.):						
Bielski o	19732	11180	3505	1837	296	2914
k	8874	4614	1035	927	197	2101
sektor publiczny o	3369	101	320	148	34	2766
public sector k	2199	24	68	59	29	2019
sektor prywatny o	16363	11079	3185	1689	262	148
private sector k	6675	4590	967	868	168	82
Grajewski o	13334	6780	2676	1012	160	2706
k	5893	2713	657	470	115	1938
sektor publiczny o	3009	56	234	166	45	2508
public sector k	2027	14	38	71	31	1873
sektor prywatny o	10325	6724	2442	846	115	198
private sector k	3866	2699	619	399	84	65
Hajnowski o	14696	6381	3349	1700	181	3085
k	6757	2783	893	822	139	2120
sektor publiczny o	4166	225	335	580	67	2959
public sector k	2343	39	36	182	44	2042
sektor prywatny o	10530	6156	3014	1120	114	126
private sector k	4414	2744	857	640	95	78
Kolneński o	11944	8623	812	425	117	1967
k	5339	3463	215	230	80	1351
sektor publiczny o	2173	18	88	127	23	1917
public sector k	1401	—	18	45	20	1318
sektor prywatny o	9771	8605	724	298	94	50
private sector k	3938	3463	197	185	60	33
Łomżyński o	15358	11863	1434	472	118	1471
k	6646	4860	344	266	82	1094
sektor publiczny o	1597	92	43	62	—	1400
public sector k	1144	27	17	38	—	1062
sektor prywatny o	13761	11771	1391	410	118	71
private sector k	5502	4833	327	228	82	32
Moniecki o	12628	9133	855	428	129	2083
k	5730	3653	261	245	100	1471
sektor publiczny o	2362	59	159	#	#	2064
public sector k	1550	18	30	#	#	1464
sektor prywatny o	10266	9074	696	#	#	19
private sector k	4180	3635	231	#	#	7
Sejneński o	6233	4240	231	336	89	1337
k	2936	1688	89	189	43	927
sektor publiczny o	1517	#	#	63	53	1292
public sector k	971	#	#	35	15	899
sektor prywatny o	4716	#	#	273	36	45
private sector k	1965	#	#	154	28	28

TABL. 7. PRACUJĄCY¹ WEDŁUG POWIATÓW I SEKTORÓW (cd.)EMPLOYED PERSONS¹ BY POWIATS AND OWNERSHIP SECTORS (cont.)

Stan w dniu 31 XII 2009 r.

As of 31 XII 2009

WYSZCZEGÓLNIENIE SPECIFICATION o — ogółem total k — w tym kobiety of which women	Pracujący Employed persons					
	ogółem total	rolnictwo, leśnictwo, łowiectwo i rybactwo agriculture, forestry and fishing	przemysł ² i budo- wnictwo industry ² and construction	handel; naprawa pojazdów samocho- dowych ^Δ , transport i gospodarka maga- zynowa, zakwate- rowanie i gastro- nomia ^Δ , informa- cja i komunikacja trade; repair of motor vehicles ^Δ transportation and storage, accommoda- tion and cater- ing ^Δ , information and communication	działalność finansowa i ubezpie- czeniowa, obsługa rynku nierucho- mości ^Δ financial and insur- ance activities, real estate activities	pozostałe usługi ³ other services ³
PODLASKIE (cd.)						
Powiaty (dok.): Powiats (cont.):						
Siemiatycki o	15576	10330	1519	1387	152	2188
k	7092	4279	513	641	117	1542
sektor publiczny o	2881	75	127	590	35	2054
public sector k	1720	14	15	148	27	1516
sektor prywatny o	12695	10255	1392	797	117	134
private sector k	5372	4265	498	493	90	26
Sokółski o	23636	15509	2477	1716	233	3701
k	10439	6366	552	828	162	2531
sektor publiczny o	4225	65	234	412	53	3461
public sector k	2617	12	40	119	32	2414
sektor prywatny o	19411	15444	2243	1304	180	240
private sector k	7822	6354	512	709	130	117
Suwałski o	11367	8440	1168	440	120	1199
k	4995	3563	315	192	90	835
sektor publiczny o	1297	29	19	#	#	1156
public sector k	846	x	x	#	#	805
sektor prywatny o	10070	8411	1149	#	#	43
private sector k	4149	x	x	#	#	30
Wysokomazowiecki o	21486	13484	3312	1572	296	2822
k	9661	5474	1147	763	219	2058
sektor publiczny o	3171	12	174	175	70	2740
public sector k	2155	—	29	62	54	2010
sektor prywatny o	18315	13472	3138	1397	226	82
private sector k	7506	5474	1118	701	165	48
Zambrowski o	13053	6495	3093	945	189	2331
k	5837	2612	1052	498	123	1552
sektor publiczny o	2773	11	289	190	32	2251
public sector k	1736	—	128	59	27	1522
sektor prywatny o	10280	6484	2804	755	157	80
private sector k	4101	2612	924	439	96	30
Miasta na prawach powiatu:						
Towns with status of powiats:						
Białystok o	84585	965	20266	23691	4338	35325
k	45874	305	6609	11839	2861	24260
sektor publiczny o	36432	104	2040	4469	962	28857
public sector k	23338	34	514	1473	647	20670
sektor prywatny o	48153	861	18226	19222	3376	6468
private sector k	22536	271	6095	10366	2214	3590
Łomża o	14447	614	3129	3783	713	6208
k	7699	195	793	1897	399	4415
sektor publiczny o	6574	#	#	649	268	5303
public sector k	4335	#	#	246	114	3882
sektor prywatny o	7873	#	#	3134	445	905
private sector k	3364	#	#	1651	285	533

TABL. 7. PRACUJĄCY¹ WEDŁUG POWIATÓW I SEKTORÓW (cd.)EMPLOYED PERSONS¹ BY POWIATS AND OWNERSHIP SECTORS (cont.)

Stan w dniu 31 XII 2009 r.

As of 31 XII 2009

WYSZCZEGÓLNIENIE SPECIFICATION o — ogółem total k — w tym kobiety of which women	Pracujący Employed persons					
	ogółem total	rolnictwo, leśnictwo, łowiectwo i rybactwo agriculture, forestry and fishing	przemysł ² i budo- wnictwo industry ² and construction	handel; naprawa pojazdów samocho- dowych ^Δ , transport i gospodarka maga- zynowa, zakwate- rowanie i gastro- nomia ^Δ , informa- cja i komunikacja trade; repair of motor vehicles ^Δ transportation and storage, accommoda- tion and cater- ing ^Δ , information and communication	działalność finansowa i ubezpie- czeniowa, obsługa rynku nierucho- mości ^Δ financial and insur- ance activities, real estate activities	pozostałe usługi ³ other services ³
PODLASKIE (dok.)						
Miasta na prawach powiatu (dok.): Towns with status of powiat (cont.):						
Suwałki o	18550	442	7198	4070	660	6180
k	9051	165	2364	1807	438	4277
sektor publiczny o	7292	93	447	1065	232	5455
public sector k	4551	34	91	359	144	3923
sektor prywatny o	11258	349	6751	3005	428	725
private sector k	4500	131	2273	1448	294	354
POMORSKIE o	548484	58468	176215	120949	25460	167392
k	265285	23150	51845	58529	15781	115980
sektor publiczny o	175343	2330	16744	19335	6083	130851
public sector k	110860	565	3970	7115	3357	95853
sektor prywatny o	373141	56138	159471	101614	19377	36541
private sector k	154425	22585	47875	51414	12424	20127
Powiaty: Powiats:						
Bytowski o	17354	4251	6187	2116	481	4319
k	7574	1681	1452	1036	213	3192
sektor publiczny o	4966	267	254	376	106	3963
public sector k	3288	62	59	121	71	2975
sektor prywatny o	12388	3984	5933	1740	375	356
private sector k	4286	1619	1393	915	142	217
Chojnicki o	22907	4445	8454	4011	758	5239
k	10505	1811	2709	1843	437	3705
sektor publiczny o	5864	180	348	675	132	4529
public sector k	3663	38	64	171	85	3305
sektor prywatny o	17043	4265	8106	3336	626	710
private sector k	6842	1773	2645	1672	352	400
Człuchowski o	12584	2876	4188	1620	440	3460
k	5592	1074	1187	893	141	2297
sektor publiczny o	4176	190	441	134	178	3233
public sector k	2437	51	88	85	38	2175
sektor prywatny o	8408	2686	3747	1486	262	227
private sector k	3155	1023	1099	808	103	122
Gdański o	20774	2798	8027	5172	420	4357
k	9193	1120	2233	2411	295	3134
sektor publiczny o	4224	48	251	756	142	3027
public sector k	2901	15	49	353	88	2396
sektor prywatny o	16550	2750	7776	4416	278	1330
private sector k	6292	1105	2184	2058	207	738
Kartuski o	26792	8219	9687	3483	298	5105
k	12205	3524	2836	1625	243	3977
sektor publiczny o	5096	67	307	218	49	4455
public sector k	3791	13	68	117	38	3555
sektor prywatny o	21696	8152	9380	3265	249	650
private sector k	8414	3511	2768	1508	205	422

TABL. 7. PRACUJĄCY¹ WEDŁUG POWIATÓW I SEKTORÓW (cd.)EMPLOYED PERSONS¹ BY POWIATS AND OWNERSHIP SECTORS (cont.)

Stan w dniu 31 XII 2009 r.

As of 31 XII 2009

WYSZCZEGÓLNIENIE SPECIFICATION o — ogółem total k — w tym kobiety of which women	Pracujący Employed persons					
	ogółem total	rolnictwo, leśnictwo, łowiectwo i rybactwo agriculture, forestry and fishing	przemysł ² i budo- wnictwo industry ² and construction	handel; naprawa pojazdów samocho- dowych ^Δ , transport i gospodarka maga- zynowa, zakwate- rowanie i gastro- nomia ^Δ , informa- cja i komunikacja trade; repair of motor vehicles ^Δ transportation and storage, accommo- dation and cater- ing ^Δ , information and communication	działalność finansowa i ubezpie- czeniowa, obsługa rynku nierucho- mości ^Δ financial and insur- ance activities, real estate activities	pozostałe usługi ³ other services ³
POMORSKIE (cd.)						
Powiaty (cd.): Powiats (cont.):						
Kościerski o	16353	4383	5042	2299	241	4388
k	8105	1793	1684	1173	159	3296
sektor publiczny o	4768	102	198	491	50	3927
public sector k	3203	29	34	153	28	2959
sektor prywatny o	11585	4281	4844	1808	191	461
private sector k	4902	1764	1650	1020	131	337
Kwidziński o	22923	3438	11579	2471	407	5028
k	11294	1392	4767	1258	290	3587
sektor publiczny o	4356	#	350	158	#	3750
public sector k	3019	#	81	78	#	2808
sektor prywatny o	18567	#	11229	2313	#	1278
private sector k	8275	#	4686	1180	#	779
Lęborski o	12663	1263	4685	1587	1017	4111
k	6531	484	1632	863	388	3164
sektor publiczny o	4801	84	419	225	443	3630
public sector k	3193	26	104	87	153	2823
sektor prywatny o	7862	1179	4266	1362	574	481
private sector k	3338	458	1528	776	235	341
Malborski o	11937	1879	3575	2083	654	3746
k	5956	686	1137	1139	391	2603
sektor publiczny o	4993	54	824	548	259	3308
public sector k	2840	15	128	211	99	2387
sektor prywatny o	6944	1825	2751	1535	395	438
private sector k	3116	671	1009	928	292	216
Nowodworski o	5899	2076	1127	747	99	1850
k	2942	817	230	425	78	1392
sektor publiczny o	2030	#	160	112	#	1748
public sector k	1428	#	38	57	#	1328
sektor prywatny o	3869	#	967	635	#	102
private sector k	1514	#	192	368	#	64
Pucki o	14066	1983	5858	2309	197	3719
k	6683	771	1848	1191	164	2709
sektor publiczny o	4641	43	920	375	13	3290
public sector k	2922	6	207	216	9	2484
sektor prywatny o	9425	1940	4938	1934	184	429
private sector k	3761	765	1641	975	155	225
Słupski o	17881	3496	8316	1484	331	4254
k	8497	1319	3089	743	118	3228
sektor publiczny o	4633	311	362	197	67	3696
public sector k	3102	82	75	102	23	2820
sektor prywatny o	13248	3185	7954	1287	264	558
private sector k	5395	1237	3014	641	95	408

TABL. 7. PRACUJĄCY¹ WEDŁUG POWIATÓW I SEKTORÓW (cd.)EMPLOYED PERSONS¹ BY POWIATS AND OWNERSHIP SECTORS (cont.)

Stan w dniu 31 XII 2009 r.

As of 31 XII 2009

WYSZCZEGÓLNIENIE SPECIFICATION o — ogółem total k — w tym kobiety of which women	Pracujący Employed persons					
	ogółem total	rolnictwo, leśnictwo, łowiectwo i rybactwo agriculture, forestry and fishing	przemysł ² i budownictwo industry ² and construction	handel; naprawa pojazdów samocho- dowych ^Δ , transport i gospodarka maga- zynowa, zakwate- rowanie i gastro- nomia ^Δ , informa- cja i komunikacja trade; repair of motor vehicles ^Δ transportation and storage, accommoda- tion and catering ^Δ , information and communication	działalność finansowa i ubezpie- czeniowa, obsługa rynku nierucho- mości ^Δ financial and insur- ance activities, real estate activities	pozostałe usługi ³ other services ³
POMORSKIE (cd.)						
Powiaty (dok.): Powiats (cont.):						
Starogardzki o	27132	5220	9920	4227	924	6841
. k	12954	2096	3194	2067	626	4971
sektor publiczny o	7607	180	491	542	204	6190
public sector k	5009	42	100	171	129	4567
sektor prywatny o	19525	5040	9429	3685	720	651
private sector k	7945	2054	3094	1896	497	404
Sztumski o	7766	2316	2216	702	252	2280
. k	3442	838	502	377	174	1551
sektor publiczny o	2504	85	156	102	81	2080
public sector k	1557	24	31	47	42	1413
sektor prywatny o	5262	2231	2060	600	171	200
private sector k	1885	814	471	330	132	138
Tczewski o	26095	3229	12143	4509	446	5768
. k	12138	1184	4071	2201	327	4355
sektor publiczny o	6676	19	563	1290	72	4732
public sector k	4175	—	86	392	55	3642
sektor prywatny o	19419	3210	11580	3219	374	1036
private sector k	7963	1184	3985	1809	272	713
Wejherowski o	32008	4720	10355	7057	960	8916
. k	16834	1922	3314	3928	673	6997
sektor publiczny o	9247	166	875	570	189	7447
public sector k	6585	51	214	301	119	5900
sektor prywatny o	22761	4554	9480	6487	771	1469
private sector k	10249	1871	3100	3627	554	1097
Miasta na prawach powiatu:						
Towns with status of powiats:						
Gdańsk o	142592	#	36837	40014	#	56369
. k	69776	#	8288	19073	#	36398
sektor publiczny o	54559	#	5012	6310	#	40953
public sector k	34093	#	1518	2381	#	28684
sektor prywatny o	88033	#	31825	33704	#	15416
private sector k	35683	#	6770	16692	#	7714
Gdynia o	69991	798	17505	25183	5102	21403
. k	34078	229	4588	11312	3327	14622
sektor publiczny o	24509	438	3302	4629	1052	15088
public sector k	13772	90	612	1484	586	11000
sektor prywatny o	45482	360	14203	20554	4050	6315
private sector k	20306	139	3976	9828	2741	3622
Ślupsk o	28404	161	8301	6646	1813	11483
. k	14062	48	2407	3276	699	7632
sektor publiczny o	12131	#	1136	1452	#	8857
public sector k	7390	#	306	490	#	6394
sektor prywatny o	16273	#	7165	5194	#	2626
private sector k	6672	#	2101	2786	#	1238

TABL. 7. PRACUJĄCY¹ WEDŁUG POWIATÓW I SEKTORÓW (cd.)EMPLOYED PERSONS¹ BY POWIATS AND OWNERSHIP SECTORS (cont.)

Stan w dniu 31 XII 2009 r.

As of 31 XII 2009

WYSZCZEGÓLNIENIE SPECIFICATION o — ogółem total k — w tym kobiety of which women	Pracujący Employed persons					
	ogółem total	rolnictwo, leśnictwo, łowiectwo i rybactwo agriculture, forestry and fishing	przemysł ² i budo- wnictwo industry ² and construction	handel; naprawa pojazdów samocho- dowych ^Δ , transport i gospodarka maga- zynowa, zakwate- rowanie i gastro- nomia ^Δ , informa- cja i komunikacja trade; repair of motor vehicles ^Δ transportation and storage, accommoda- tion and cater- ing ^Δ , information and communication	działalność finansowa i ubezpie- czeniowa, obsługa rynku nierucho- mości ^Δ financial and insur- ance activities, real estate activities	pozostałe usługi ³ other services ³
POMORSKIE (dok.)						
Miasta na prawach powiatu (dok.): Towns with status of powiats (cont.):						
Sopot o	12363	#	2213	3229	#	4756
k	6924	#	677	1695	#	3170
sektor publiczny o	3562	#	375	175	#	2948
public sector k	2492	#	108	98	#	2238
sektor prywatny o	8801	#	1838	3054	#	1808
private sector k	4432	#	569	1597	#	932
ŚLĄSKIE o	1241377	67708	514027	243744	48719	367179
k	565945	32350	124608	119931	32434	256622
sektor publiczny o	480366	1764	158493	40787	11186	268136
public sector k	251777	506	23387	17076	7531	203277
sektor prywatny o	761011	65944	355534	202957	37533	99043
private sector k	314168	31844	101221	102855	24903	53345
Powiaty: Powiats:						
Będziński o	28431	1976	10494	6575	1087	8299
k	13728	985	3179	2898	744	5922
sektor publiczny o	10529	39	2692	1060	191	6547
public sector k	6358	12	689	490	138	5029
sektor prywatny o	17902	1937	7802	5515	896	1752
private sector k	7370	973	2490	2408	606	893
Bielski o	29368	2901	13891	6201	299	6076
k	14231	1446	4870	2944	246	4725
sektor publiczny o	9418	23	2223	1892	62	5218
public sector k	5417	x	573	578	x	4219
sektor prywatny o	19950	2878	11668	4309	237	858
private sector k	8814	x	4297	2366	x	506
Bieruńsko-lędzki o	20350	600	15267	1538	124	2821
k	5453	324	2092	842	109	2086
sektor publiczny o	14892	#	12420	173	#	2271
public sector k	3352	#	1465	130	#	1741
sektor prywatny o	5458	#	2847	1365	#	550
private sector k	2101	#	627	712	#	345
Cieszyński o	39970	4481	13720	8656	835	12278
k	20669	2229	4165	4658	600	9017
sektor publiczny o	12751	146	1413	1163	201	9828
public sector k	8625	35	362	561	116	7551
sektor prywatny o	27219	4335	12307	7493	634	2450
private sector k	12044	2194	3803	4097	484	1466
Częstochowski o	25538	10564	7887	2298	183	4606
k	12308	5108	2345	1027	154	3674
sektor publiczny o	4924	137	397	224	40	4126
public sector k	3644	39	94	131	33	3347
sektor prywatny o	20614	10427	7490	2074	143	480
private sector k	8664	5069	2251	896	121	327

TABL. 7. PRACUJĄCY¹ WEDŁUG POWIATÓW I SEKTORÓW (cd.)EMPLOYED PERSONS¹ BY POWIATS AND OWNERSHIP SECTORS (cont.)

Stan w dniu 31 XII 2009 r.

As of 31 XII 2009

WYSZCZEGÓLNIENIE SPECIFICATION o — ogółem total k — w tym kobiety of which women	Pracujący Employed persons					
	ogółem total	rolnictwo, leśnictwo, łowiectwo i rybactwo agriculture, forestry and fishing	przemysł ² i budo- wnictwo industry ² and construction	handel; naprawa pojazdów samocho- dowych ^Δ , transport i gospodarka maga- zynowa, zakwate- rowanie i gastro- nomia ^Δ , informa- cja i komunikacja trade; repair of motor vehicles ^Δ transportation and storage, accommoda- tion and cater- ing ^Δ , information and communication	działalność finansowa i ubezpie- czeniowa, obsługa rynku nierucho- mości ^Δ financial and insur- ance activities, real estate activities	pozostałe usługi ³ other services ³
ŚLĄSKIE (cd.)						
Powiaty (cd.): Powiats (cont.):						
Gliwicki o	25052	2971	12676	3436	615	5354
k	9360	1403	1909	1387	435	4226
sektor publiczny o	12108	107	7010	176	179	4636
public sector k	4858	48	784	154	119	3753
sektor prywatny o	12944	2864	5666	3260	436	718
private sector k	4502	1355	1125	1233	316	473
Kłobucki o	20762	8014	6739	2170	180	3659
k	10223	3847	2175	1220	156	2825
sektor publiczny o	4726	56	899	162	41	3568
public sector k	3283	12	325	125	38	2783
sektor prywatny o	16036	7958	5840	2008	139	91
private sector k	6940	3835	1850	1095	118	42
Lubliniecki o	17358	3447	5982	2386	220	5323
k	8343	1555	1619	1145	170	3854
sektor publiczny o	6029	150	332	780	39	4728
public sector k	3876	30	52	301	35	3458
sektor prywatny o	11329	3297	5650	1606	181	595
private sector k	4467	1525	1567	844	135	396
Mikołowski o	27682	903	15489	5163	776	5351
k	11631	446	3976	2589	545	4075
sektor publiczny o	10814	17	5932	454	173	4238
public sector k	4555	x	783	292	x	3374
sektor prywatny o	16868	886	9557	4709	603	1113
private sector k	7076	x	3193	2297	x	701
Myszkowski o	13094	3330	4379	1551	245	3589
k	6737	1599	1490	650	188	2810
sektor publiczny o	3752	9	270	#	#	3217
public sector k	2803	x	68	#	#	2588
sektor prywatny o	9342	3321	4109	#	#	372
private sector k	3934	x	1422	#	#	222
Pszczynski o	31336	3880	16268	3728	577	6883
k	12421	1973	2899	1836	435	5278
sektor publiczny o	15203	63	9283	278	170	5409
public sector k	5793	19	1065	191	113	4405
sektor prywatny o	16133	3817	6985	3450	407	1474
private sector k	6628	1954	1834	1645	322	873
Raciborski o	24294	3371	7943	5060	718	7202
k	11774	1465	1910	2732	515	5152
sektor publiczny o	8333	143	1209	927	192	5862
public sector k	5165	45	246	428	119	4327
sektor prywatny o	15961	3228	6734	4133	526	1340
private sector k	6609	1420	1664	2304	396	825

TABL. 7. PRACUJĄCY¹ WEDŁUG POWIATÓW I SEKTORÓW (cd.)EMPLOYED PERSONS¹ BY POWIATS AND OWNERSHIP SECTORS (cont.)

Stan w dniu 31 XII 2009 r.

As of 31 XII 2009

WYSZCZEGÓLNIENIE SPECIFICATION o — ogółem total k — w tym kobiety of which women	Pracujący Employed persons					
	ogółem total	rolnictwo, leśnictwo, łowiectwo i rybactwo agriculture, forestry and fishing	przemysł ² i budo- wnictwo industry ² and construction	handel; naprawa pojazdów samocho- dowych ^Δ , transport i gospodarka maga- zynowa, zakwate- rowanie i gastro- nomia ^Δ , informa- cja i komunikacja trade; repair of motor vehicles ^Δ transportation and storage, accommo- dation and cater- ing ^Δ , information and communication	działalność finansowa i ubezpie- czeniowa, obsługa rynku nierucho- mości ^Δ financial and insur- ance activities, real estate activities	pozostałe usługi ³ other services ³
ŚLĄSKIE (cd.)						
Powiaty (dok.): Powiats (cont.):						
Rybnicki o	9264	1069	3490	2015	238	2452
k	4513	528	711	1066	162	2046
sektor publiczny o	3345	15	817	#	#	2210
public sector k	2238	x	192	#	#	1859
sektor prywatny o	5919	1054	2673	#	#	242
private sector k	2275	527	519	#	#	187
Tarnogórski o	32402	1608	12573	8064	806	9351
k	15087	694	3706	3414	445	6828
sektor publiczny o	13067	127	2497	2543	152	7748
public sector k	7369	32	535	752	97	5953
sektor prywatny o	19335	1481	10076	5521	654	1603
private sector k	7718	662	3171	2662	348	875
Wodzisławski o	32468	1811	16258	4612	767	9020
k	13971	885	2795	2791	557	6943
sektor publiczny o	18251	22	9793	389	188	7859
public sector k	7468	x	849	243	x	6238
sektor prywatny o	14217	1789	6465	4223	579	1161
private sector k	6503	x	1946	2548	x	705
Zawierciański o	27669	7388	9252	3967	697	6365
k	13385	3372	2757	1861	480	4915
sektor publiczny o	8416	30	1119	1358	173	5736
public sector k	5302	x	263	409	x	4536
sektor prywatny o	19253	7358	8133	2609	524	629
private sector k	8083	x	2494	1452	x	379
Żywiecki o	29650	4235	13064	4164	392	7795
k	16014	2116	5252	2417	326	5903
sektor publiczny o	8687	224	895	677	71	6820
public sector k	5953	51	193	250	60	5399
sektor prywatny o	20963	4011	12169	3487	321	975
private sector k	10061	2065	5059	2167	266	504
Miasta na prawach powiatu:						
Towns with status of powiats:						
Bielsko-Biała o	66991	595	27881	15874	2216	20425
k	32805	268	9444	8192	1610	13291
sektor publiczny o	18723	242	2612	1993	401	13475
public sector k	11892	103	924	717	328	9820
sektor prywatny o	48268	353	25269	13881	1815	6950
private sector k	20913	165	8520	7475	1282	3471
Bytom o	34049	70	11222	7010	1706	14041
k	17242	21	2299	4188	1041	9693
sektor publiczny o	17337	#	4905	1100	#	10640
public sector k	9957	#	799	616	#	8167
sektor prywatny o	16712	#	6317	5910	#	3401
private sector k	7285	#	1500	3572	#	1526

TABL. 7. PRACUJĄCY¹ WEDŁUG POWIATÓW I SEKTORÓW (cd.)EMPLOYED PERSONS¹ BY POWIATS AND OWNERSHIP SECTORS (cont.)

Stan w dniu 31 XII 2009 r.

As of 31 XII 2009

WYSZCZEGÓLNIENIE SPECIFICATION o — ogółem total k — w tym kobiety of which women	Pracujący Employed persons					
	ogółem total	rolnictwo, leśnictwo, łowiectwo i rybactwo agriculture, forestry and fishing	przemysł ² i budo- wnictwo industry ² and construction	handel; naprawa pojazdów samo- chodowych ^Δ , transport i gospodarka maga- zynowa, zakwate- rowanie i gastro- nomia ^Δ , informa- cja i komunikacja trade; repair of motor vehicles ^Δ transportation and storage, accommo- dation and cater- ing ^Δ , information and communication	działalność finansowa i ubezpie- czeniowa, obsługa ryнку nierucho- mości ^Δ financial and insur- ance activities, real estate activities	pozostałe usługi ³ other services ³
ŚLĄSKIE (cd.)						
Miasta na prawach powiatu (cd.): Towns with status of powiats (cont.):						
Chorzów o	26245	#	8917	5576	#	10641
k	12746	#	1862	2891	#	7264
sektor publiczny o	8979	#	780	721	#	7226
public sector k	6352	#	207	343	#	5616
sektor prywatny o	17266	#	8137	4855	#	3415
private sector k	6394	#	1655	2548	#	1648
Częstochowa o	77560	721	31055	16337	3365	26082
k	39329	300	10438	7954	2210	18427
sektor publiczny o	24900	#	2060	3916	#	18360
public sector k	15994	#	444	1414	#	13730
sektor prywatny o	52660	#	28995	12421	#	7722
private sector k	23335	#	9994	6540	#	4697
Dąbrowa Górnicza o	37443	326	19790	7196	1027	9104
k	14954	160	4418	2925	782	6669
sektor publiczny o	10478	#	3152	1050	#	5912
public sector k	5997	#	571	434	#	4755
sektor prywatny o	26965	#	16638	6146	#	3192
private sector k	8957	#	3847	2491	#	1914
Gliwice o	69709	321	28564	14991	2318	23515
k	29261	137	6167	6967	1662	14328
sektor publiczny o	25557	#	7127	2981	#	14875
public sector k	12363	#	1217	966	#	9721
sektor prywatny o	44152	#	21437	12010	#	8640
private sector k	16898	#	4950	6001	#	4607
Jastrzębie-Zdrój o	30828	695	19449	3533	1181	5970
k	10087	362	2380	2082	804	4459
sektor publiczny o	18613	#	13267	409	#	4706
public sector k	5428	#	1419	193	#	3675
sektor prywatny o	12215	#	6182	3124	#	1264
private sector k	4659	#	961	1889	#	784
Jaworzno o	20429	#	9396	4116	#	5944
k	9132	#	1902	2066	#	4507
sektor publiczny o	11649	#	5278	1418	#	4749
public sector k	5299	#	739	560	#	3844
sektor prywatny o	8780	#	4118	2698	#	1195
private sector k	3833	#	1163	1506	#	663
Katowice o	157321	289	41930	41300	13479	60323
k	74162	109	8300	19105	8320	38328
sektor publiczny o	66295	#	18061	7871	#	37684
public sector k	35003	#	3170	3562	#	26595
sektor prywatny o	91026	#	23869	33429	#	22639
private sector k	39159	#	5130	15543	#	11733

TABL. 7. PRACUJĄCY¹ WEDŁUG POWIATÓW I SEKTORÓW (cd.)EMPLOYED PERSONS¹ BY POWIATS AND OWNERSHIP SECTORS (cont.)

Stan w dniu 31 XII 2009 r.

As of 31 XII 2009

WYSZCZEGÓLNIENIE SPECIFICATION o — ogółem total k — w tym kobiety of which women	Pracujący Employed persons					
	ogółem total	rolnictwo, leśnictwo, łowiectwo i rybactwo agriculture, forestry and fishing	przemysł ² i budo- wnictwo industry ² and construction	handel; naprawa pojazdów samocho- dowych ^Δ , transport i gospodarka maga- zynowa, zakwate- rowanie i gastro- nomia ^Δ , informa- cja i komunikacja trade; repair of motor vehicles ^Δ transportation and storage, accommoda- tion and cater- ing ^Δ , information and communication	działalność finansowa i ubezpie- czeniowa, obsługa rynku nierucho- mości ^Δ financial and insur- ance activities, real estate activities	pozostałe usługi ³ other services ³
ŚLĄSKIE (cd.)						
Miasta na prawach powiatu (cd.): Towns with status of powiats (cont.):						
Mysłowice o	21499	98	11155	4212	825	5209
k	7938	44	1717	1951	571	3655
sektor publiczny o	10613	—	6427	145	256	3785
public sector k	3702	—	631	95	175	2801
sektor prywatny o	10886	98	4728	4067	569	1424
private sector k	4236	44	1086	1856	396	854
Piekary Śląskie o	12638	136	6443	2013	545	3501
k	5092	57	1145	1091	297	2502
sektor publiczny o	6847	—	3688	112	188	2859
public sector k	2670	—	328	87	108	2147
sektor prywatny o	5791	136	2755	1901	357	642
private sector k	2422	57	817	1004	189	355
Ruda Śląska o	36414	156	19970	5757	1167	9364
k	13472	90	3028	2925	739	6690
sektor publiczny o	21663	—	13620	384	294	7365
public sector k	7480	—	1464	281	195	5540
sektor prywatny o	14751	156	6350	5373	873	1999
private sector k	5992	90	1564	2644	544	1150
Rybnik o	40731	310	18621	9571	1639	10590
k	17208	140	3091	4671	1159	8147
sektor publiczny o	19593	#	8192	2038	#	8931
public sector k	9300	#	938	901	#	7188
sektor prywatny o	21138	#	10429	7533	#	1659
private sector k	7908	#	2153	3770	#	959
Siemianowice Śląskie o	12759	#	6009	#	892	3849
k	5556	#	1179	#	482	2866
sektor publiczny o	4234	#	1015	#	68	3045
public sector k	2649	#	190	#	62	2330
sektor prywatny o	8525	#	4994	#	824	804
private sector k	2907	#	989	#	420	536
Sosnowiec o	50713	97	18058	10996	2368	19194
k	25971	35	6023	5512	1605	12796
sektor publiczny o	17586	#	2646	1201	#	13086
public sector k	11565	#	492	469	#	10148
sektor prywatny o	33127	#	15412	9795	#	6108
private sector k	14406	#	5531	5043	#	2648
Świętochłowice o	8068	#	3105	#	372	2308
k	3478	#	716	#	x	1733
sektor publiczny o	2417	#	222	#	187	1926
public sector k	1739	#	45	#	96	1525
sektor prywatny o	5651	#	2883	#	185	382
private sector k	1739	#	671	#	x	208

TABL. 7. PRACUJĄCY¹ WEDŁUG POWIATÓW I SEKTORÓW (cd.)EMPLOYED PERSONS¹ BY POWIATS AND OWNERSHIP SECTORS (cont.)

Stan w dniu 31 XII 2009 r.

As of 31 XII 2009

WYSZCZEGÓLNIENIE SPECIFICATION o — ogółem total k — w tym kobiety of which women	Pracujący Employed persons					
	ogółem total	rolnictwo, leśnictwo, łowiectwo i rybactwo agriculture, forestry and fishing	przemysł ² i budo- wnictwo industry ² and construction	handel; naprawa pojazdów samo- chodowych ^Δ , transport i gospodarka maga- zynowa, zakwate- rowanie i gastro- nomia ^Δ , informa- cja i komunikacja trade; repair of motor vehicles ^Δ transportation and storage, accommo- dation and cater- ing ^Δ , information and communication	działalność finansowa i ubezpie- czeniowa, obsługa rynku nierucho- mości ^Δ financial and insur- ance activities, real estate activities	pozostałe usługi ³ other services ³
ŚLĄSKIE (dok.)						
Miasta na prawach powiatu (dok.): Towns with status of powiats (cont.):						
Tychy o	49307	412	26285	8608	1950	12052
k	21002	199	7826	4272	1319	7386
sektor publiczny o	8355	#	661	#	351	6219
public sector k	6013	#	202	#	284	5026
sektor prywatny o	40952	#	25624	#	1599	5833
private sector k	14989	#	7624	#	1035	2360
Zabrze o	41107	#	16368	#	2525	13986
k	19203	#	3529	#	1682	9706
sektor publiczny o	18137	#	5236	#	885	10721
public sector k	9886	#	940	#	578	7982
sektor prywatny o	22970	#	11132	#	1640	3265
private sector k	9317	#	2589	#	1104	1724
Żory o	12878	#	4437	2691	#	4657
k	7459	#	1294	1587	#	3896
sektor publiczny o	3145	#	343	158	#	2551
public sector k	2429	#	129	130	#	2107
sektor prywatny o	9733	#	4094	2533	#	2106
private sector k	5030	#	1165	1457	#	1789
ŚWIĘTOKRZYSKIE o	369784	142633	84738	44730	7422	90261
k	175607	66230	20566	20357	4739	63715
sektor publiczny o	100083	941	12093	9366	1899	75784
public sector k	63345	224	2805	3138	1158	56020
sektor prywatny o	269701	141692	72645	35364	5523	14477
private sector k	112262	66006	17761	17219	3581	7695
Powiaty: Powiats:						
Buski o	26688	16567	2142	2506	282	5191
k	13331	7605	513	1222	189	3802
sektor publiczny o	5743	44	667	327	48	4657
public sector k	3709	17	115	97	35	3445
sektor prywatny o	20945	16523	1475	2179	234	534
private sector k	9622	7588	398	1125	154	357
Jędrzejowski o	26707	14920	4739	2478	303	4267
k	12311	6920	1168	932	183	3108
sektor publiczny o	5294	53	366	887	96	3892
public sector k	3236	11	53	263	41	2868
sektor prywatny o	21413	14867	4373	1591	207	375
private sector k	9075	6909	1115	669	142	240
Kazimierski o	13412	#	734	632	#	1860
k	6208	#	132	341	#	1093
sektor publiczny o	1769	#	137	100	#	1516
public sector k	1093	#	23	27	#	1030
sektor prywatny o	11643	#	597	532	#	344
private sector k	5115	#	109	314	#	63

TABL. 7. PRACUJĄCY¹ WEDŁUG POWIATÓW I SEKTORÓW (cd.)
 EMPLOYED PERSONS¹ BY POWIATS AND OWNERSHIP SECTORS (cont.)

Stan w dniu 31 XII 2009 r.

As of 31 XII 2009

WYSZCZEGÓLNIENIE SPECIFICATION o — ogółem total k — w tym kobiety of which women	Pracujący Employed persons					
	ogółem total	rolnictwo, leśnictwo, łowiectwo i rybactwo agriculture, forestry and fishing	przemysł ² i budo- wnictwo industry ² and construction	handel; naprawa pojazdów samocho- dowych ^Δ , transport i gospodarka maga- zynowa, zakwate- rowanie i gastro- nomia ^Δ , informa- cja i komunikacja trade; repair of motor vehicles ^Δ transportation and storage, accommoda- tion and cater- ing ^Δ , information and communication	działalność finansowa i ubezpie- czeniowa, obsługa rynku nierucho- mości ^Δ financial and insur- ance activities, real estate activities	pozostałe usługi ³ other services ³
ŚWIĘTOKRZYSKIE (cd.)						
Powiaty (cd.): Powiats (cont.):						
Kielecki o	42921	24176	7382	2659	308	8396
k	21173	11779	1694	1065	196	6439
sektor publiczny o	9158	187	872	#	#	7734
public sector k	6455	42	120	#	#	6116
sektor prywatny o	33763	23989	6510	#	#	662
private sector k	14718	11737	1574	#	#	323
Konecki o	20267	7558	5969	1728	291	4721
k	9475	3559	1282	862	191	3581
sektor publiczny o	5651	127	748	310	88	4378
public sector k	3684	27	110	125	51	3371
sektor prywatny o	14616	7431	5221	1418	203	343
private sector k	5791	3532	1172	737	140	210
Opatowski o	17956	11809	1941	819	184	3203
k	8264	5049	407	339	136	2333
sektor publiczny o	3357	52	129	169	15	2992
public sector k	2311	13	31	61	14	2192
sektor prywatny o	14599	11757	1812	650	169	211
private sector k	5953	5036	376	278	122	141
Ostrowiecki o	26424	6017	8113	4113	971	7210
k	12403	2846	2063	1927	586	4981
sektor publiczny o	7697	#	761	973	#	5559
public sector k	4805	#	126	295	#	4203
sektor prywatny o	18727	#	7352	3140	#	1651
private sector k	7598	#	1937	1632	#	778
Pińczowski o	14905	9412	1795	1120	167	2411
k	6818	4373	420	297	95	1633
sektor publiczny o	2835	#	235	107	#	2322
public sector k	1706	#	24	35	#	1588
sektor prywatny o	12070	#	1560	1013	#	89
private sector k	5112	#	396	262	#	45
Sandomierski o	27413	#	3775	2360	#	5334
k	12896	#	795	981	#	3818
sektor publiczny o	5388	#	474	328	#	4458
public sector k	3646	#	100	142	#	3327
sektor prywatny o	22025	#	3301	2032	#	876
private sector k	9250	#	695	839	#	491
Skarżyski o	15516	848	6391	3286	332	4659
k	7347	418	2137	1174	245	3373
sektor publiczny o	9015	#	2875	1807	#	4193
public sector k	4645	#	949	423	#	3215
sektor prywatny o	6501	#	3516	1479	#	466
private sector k	2702	#	1188	751	#	158

Notki patrz na str. 50. See notes on page 50.

TABL. 7. PRACUJĄCY¹ WEDŁUG POWIATÓW I SEKTORÓW (cd.)EMPLOYED PERSONS¹ BY POWIATS AND OWNERSHIP SECTORS (cont.)

Stan w dniu 31 XII 2009 r.

As of 31 XII 2009

WYSZCZEGÓLNIENIE SPECIFICATION o — ogółem total k — w tym kobiety of which women	Pracujący Employed persons					
	ogółem total	rolnictwo, leśnictwo, łowiectwo i rybactwo agriculture, forestry and fishing	przemysł ² i budo- wnictwo industry ² and construction	handel; naprawa pojazdów samocho- dowych ^Δ , transport i gospodarka maga- zynowa, zakwate- rowanie i gastro- nomia ^Δ , informa- cja i komunikacja trade; repair of motor vehicles ^Δ transportation and storage, accommoda- tion and catering ^Δ , information and communication	działalność finansowa i ubezpie- czeniowa, obsługa rynku nierucho- mości ^Δ financial and insur- ance activities, real estate activities	pozostałe usługi ³ other services ³
ŚWIĘTOKRZYSKIE (dok.)						
Powiaty (dok.): Powiats (cont.):						
Starachowicki o	24012	5849	10209	2117	340	5497
k	10524	2917	2362	964	209	4072
sektor publiczny o	5997	58	1032	300	51	4556
public sector k	3896	11	240	108	39	3498
sektor prywatny o	18015	5791	9177	1817	289	941
private sector k	6628	2906	2122	856	170	574
Staszowski o	24400	11231	6358	1804	297	4710
k	11235	5247	1404	960	236	3388
sektor publiczny o	5352	#	937	469	#	3856
public sector k	3435	#	265	150	#	2985
sektor prywatny o	19048	#	5421	1335	#	854
private sector k	7800	#	1139	810	#	403
Włoszczowski o	15960	8088	3774	952	190	2956
k	7177	3702	900	371	118	2086
sektor publiczny o	3069	60	182	#	#	2411
public sector k	1996	8	21	#	#	1821
sektor prywatny o	12891	8028	3592	#	#	545
private sector k	5181	3694	879	#	#	265
Miasto na prawach powiatu:						
Town with status of powiat:						
Kielce o	73203	542	21416	18156	3243	29846
k	36445	224	5289	8922	2002	20008
sektor publiczny o	29758	#	2678	2883	#	23260
public sector k	18728	#	628	1131	#	16361
sektor prywatny o	43445	#	18738	15273	#	6586
private sector k	17717	#	4661	7791	#	3647
WARMIŃSKO-MAZURSKIE						
o	327383	65301	99387	52998	10394	99303
k	159448	25761	29684	26525	7285	70193
sektor publiczny o	111607	2731	10790	10209	2970	84907
public sector k	71713	647	3108	3618	2066	62274
sektor prywatny o	215776	62570	88597	42789	7424	14396
private sector k	87735	25114	26576	22907	5219	7919
Powiaty: Powiats:						
Bartoszycki o	11776	3835	2235	1561	364	3781
k	5713	1487	729	769	223	2505
sektor publiczny o	4373	163	235	335	107	3533
public sector k	2593	33	35	125	62	2338
sektor prywatny o	7403	3672	2000	1226	257	248
private sector k	3120	1454	694	644	161	167
Braniewski o	7342	2570	991	1142	162	2477
k	3578	970	210	480	114	1804
sektor publiczny o	3088	93	330	260	51	2354
public sector k	1947	21	66	118	35	1707
sektor prywatny o	4254	2477	661	882	111	123
private sector k	1631	949	144	362	79	97

TABL. 7. PRACUJĄCY¹ WEDŁUG POWIATÓW I SEKTORÓW (cd.)
 EMPLOYED PERSONS¹ BY POWIATS AND OWNERSHIP SECTORS (cont.)

Stan w dniu 31 XII 2009 r.

As of 31 XII 2009

WYSZCZEGÓLNIENIE SPECIFICATION o — ogółem total k — w tym kobiety of which women	Pracujący Employed persons					
	ogółem total	rolnictwo, leśnictwo, łowiectwo i rybactwo agriculture, forestry and fishing	przemysł ² i budo- wnictwo industry ² and construction	handel; naprawa pojazdów samocho- dowych ^Δ , transport i gospodarka maga- zynowa, zakwate- rowanie i gastro- nomia ^Δ , informa- cja i komunikacja trade; repair of motor vehicles ^Δ transportation and storage, accommo- dation and cater- ing ^Δ , information and communication	działalność finansowa i ubezpie- czeniowa, obsługa rynku nierucho- mości ^Δ financial and insur- ance activities, real estate activities	pozostałe usługi ³ other services ³
WARMIŃSKO-MAZURSKIE (cd.)						
Powiaty (cd.): Powiats (cont.):						
Działdowski o	15016	4009	5235	2007	207	3558
k	6856	1648	1513	916	163	2616
sektor publiczny o	4431	97	385	592	58	3299
public sector k	2758	26	71	138	47	2476
sektor prywatny o	10585	3912	4850	1415	149	259
private sector k	4098	1622	1442	778	116	140
Elbląski o	12676	4292	4304	1168	239	2673
k	5301	1684	1025	498	160	1934
sektor publiczny o	2885	125	216	103	37	2404
public sector k	1900	28	44	55	22	1751
sektor prywatny o	9791	4167	4088	1065	202	269
private sector k	3401	1656	981	443	138	183
Elcki o	18506	3063	5964	3306	861	5312
k	8927	1198	1957	1390	532	3850
sektor publiczny o	6098	92	443	828	156	4579
public sector k	3931	21	118	227	102	3463
sektor prywatny o	12408	2971	5521	2478	705	733
private sector k	4996	1177	1839	1163	430	387
Giżycki o	11864	3073	3104	1813	310	3564
k	5612	1159	829	973	214	2437
sektor publiczny o	3674	120	305	180	80	2989
public sector k	2426	28	87	89	53	2169
sektor prywatny o	8190	2953	2799	1633	230	575
private sector k	3186	1131	742	884	161	268
Gołdapski o	5457	1693	1497	606	114	1547
k	2625	625	428	406	74	1092
sektor publiczny o	1536	76	45	115	40	1260
public sector k	1008	13	9	38	33	915
sektor prywatny o	3921	1617	1452	491	74	287
private sector k	1617	612	419	368	41	177
Iławski o	25558	5911	10756	3371	435	5085
k	11661	2496	3724	1518	340	3583
sektor publiczny o	6234	110	465	995	104	4560
public sector k	3695	29	69	211	93	3293
sektor prywatny o	19324	5801	10291	2376	331	525
private sector k	7966	2467	3655	1307	247	290
Kętrzyński o	11741	2884	3811	1215	344	3487
k	5906	1091	1400	736	255	2424
sektor publiczny o	4554	77	1143	208	157	2969
public sector k	2916	14	536	93	113	2160
sektor prywatny o	7187	2807	2668	1007	187	518
private sector k	2990	1077	864	643	142	264

TABL. 7. PRACUJĄCY¹ WEDŁUG POWIATÓW I SEKTORÓW (cd.)EMPLOYED PERSONS¹ BY POWIATS AND OWNERSHIP SECTORS (cont.)

Stan w dniu 31 XII 2009 r.

As of 31 XII 2009

WYSZCZEGÓLNIENIE SPECIFICATION o — ogółem total k — w tym kobiety of which women	Pracujący Employed persons					
	ogółem total	rolnictwo, leśnictwo, łowiectwo i rybactwo agriculture, forestry and fishing	przemysł ² i budo- wnictwo industry ² and construction	handel; naprawa pojazdów samocho- dowych ^Δ , transport i gospodarka maga- zynowa, zakwate- rowanie i gastro- nomia ^Δ , informa- cja i komunikacja trade; repair of motor vehicles ^Δ transportation and storage, accommoda- tion and catering ^Δ , information and communication	działalność finansowa i ubezpie- czeniowa, obsługa rynku nierucho- mości ^Δ financial and insur- ance activities, real estate activities	pozostałe usługi ³ other services ³
WARMIŃSKO-MAZURSKIE (cd.)						
Powiaty (cd.): Powiats (cont.):						
Lidzbarski o	8560	2604	2611	1003	178	2164
k	4266	1024	924	584	118	1616
sektor publiczny o	2557	71	262	173	71	1980
public sector k	1669	20	60	77	42	1470
sektor prywatny o	6003	2533	2349	830	107	184
private sector k	2597	1004	864	507	76	146
Mrągowski o	10832	2495	3290	2171	250	2626
k	5423	953	1167	1196	190	1917
sektor publiczny o	3273	121	689	146	47	2270
public sector k	2287	26	425	77	40	1719
sektor prywatny o	7559	2374	2601	2025	203	356
private sector k	3136	927	742	1119	150	198
Nidzicki o	7086	1905	2464	761	171	1785
k	3284	648	766	453	111	1306
sektor publiczny o	2013	73	122	124	85	1609
public sector k	1330	13	20	51	48	1198
sektor prywatny o	5073	1832	2342	637	86	176
private sector k	1954	635	746	402	63	108
Nowomiejski o	10305	4123	3024	1079	111	1968
k	4536	1713	740	526	89	1468
sektor publiczny o	2076	#	98	126	#	1819
public sector k	1466	#	20	53	#	1376
sektor prywatny o	8229	#	2926	953	#	149
private sector k	3070	#	720	473	#	92
Olecki o	8416	2688	2772	769	166	2021
k	3907	1087	849	416	100	1455
sektor publiczny o	2330	168	104	155	23	1880
public sector k	1531	48	18	48	19	1398
sektor prywatny o	6086	2520	2668	614	143	141
private sector k	2376	1039	831	368	81	57
Olsztyński o	22313	5814	8328	2551	380	5240
k	10209	2387	2306	1373	279	3864
sektor publiczny o	6367	360	511	385	186	4925
public sector k	4151	88	94	161	125	3683
sektor prywatny o	15946	5454	7817	2166	194	315
private sector k	6058	2299	2212	1212	154	181
Ostródzki o	21516	4415	7628	3072	413	5988
k	10574	1729	2511	1872	309	4153
sektor publiczny o	6193	277	533	551	103	4729
public sector k	4133	74	102	210	83	3664
sektor prywatny o	15323	4138	7095	2521	310	1259
private sector k	6441	1655	2409	1662	226	489

TABL. 7. PRACUJĄCY¹ WEDŁUG POWIATÓW I SEKTORÓW (cd.)EMPLOYED PERSONS¹ BY POWIATS AND OWNERSHIP SECTORS (cont.)

Stan w dniu 31 XII 2009 r.

As of 31 XII 2009

WYSZCZEGÓLNIENIE SPECIFICATION o — ogółem total k — w tym kobiety of which women	Pracujący Employed persons					
	ogółem total	rolnictwo, leśnictwo, łowiectwo i rybactwo agriculture, forestry and fishing	przemysł ² i budo- wnictwo industry ² and construction	handel; naprawa pojazdów samocho- dowych ^Δ , transport i gospodarka maga- zynowa, zakwate- rowanie i gastro- nomia ^Δ , informa- cja i komunikacja trade; repair of motor vehicles ^Δ transportation and storage, accommo- dation and cater- ing ^Δ , information and communication	działalność finansowa i ubezpie- czeniowa, obsługa rynku nierucho- mości ^Δ financial and insur- ance activities, real estate activities	pozostałe usługi ³ other services ³
WARMIŃSKO-MAZURSKIE (dok.)						
Powiaty (dok.): Powiats (cont.):						
Piski o	9922	2934	2312	1280	192	3204
k	4932	1083	741	679	140	2289
sektor publiczny o	4612	252	1097	233	81	2949
public sector k	2777	47	393	116	59	2162
sektor prywatny o	5310	2682	1215	1047	111	255
private sector k	2155	1036	348	563	81	127
Szczygieński o	14464	4469	4047	1767	299	3882
k	7176	1789	1229	1043	199	2916
sektor publiczny o	4432	264	216	171	118	3663
public sector k	3038	67	45	76	59	2791
sektor prywatny o	10032	4205	3831	1596	181	219
private sector k	4138	1722	1184	967	140	125
Węgorzewski o	4485	1923	507	392	90	1573
k	2280	802	105	187	65	1121
sektor publiczny o	1702	24	105	44	19	1510
public sector k	1155	—	19	20	17	1099
sektor prywatny o	2783	1899	402	348	71	63
private sector k	1125	802	86	167	48	22
Miasta na prawach powiatu: Towns with status of powiats:						
Elbląg o	28656	290	9950	5691	1302	11423
k	15196	98	2917	2783	983	8415
sektor publiczny o	11975	#	1598	1078	#	8997
public sector k	7930	#	380	394	#	6913
sektor prywatny o	16681	#	8352	4613	#	2426
private sector k	7266	#	2537	2389	#	1502
Olsztyn o	60892	311	14557	16273	3806	25945
k	31486	90	3614	7727	2627	17428
sektor publiczny o	27204	124	1888	3407	1156	20629
public sector k	17072	39	497	1241	766	14529
sektor prywatny o	33688	187	12669	12866	2650	5316
private sector k	14414	51	3117	6486	1861	2899
WIELKOPOLSKIE o	1018737	206498	338133	195288	32093	246725
k	474375	87308	104876	91089	20131	170971
sektor publiczny o	264325	5174	31169	26014	7356	194612
public sector k	164977	1257	5931	9664	4357	143768
sektor prywatny o	754412	201324	306964	169274	24737	52113
private sector k	309398	86051	98945	81425	15774	27203
Powiaty: Powiats:						
Chodzieski o	11687	2146	5868	1067	186	2420
k	5212	818	1847	539	144	1864
sektor publiczny o	2745	71	208	160	47	2259
public sector k	1950	17	37	89	31	1776
sektor prywatny o	8942	2075	5660	907	139	161
private sector k	3262	801	1810	450	113	88

TABL. 7. PRACUJĄCY¹ WEDŁUG POWIATÓW I SEKTORÓW (cd.)
 EMPLOYED PERSONS¹ BY POWIATS AND OWNERSHIP SECTORS (cont.)

Stan w dniu 31 XII 2009 r.

As of 31 XII 2009

WYSZCZEGÓLNIENIE SPECIFICATION o — ogółem total k — w tym kobiety of which women	Pracujący Employed persons					
	ogółem total	rolnictwo, leśnictwo, łowiectwo i rybactwo agriculture, forestry and fishing	przemysł ² i budo- wnictwo industry ² and construction	handel; naprawa pojazdów samocho- dowych ^Δ , transport i gospodarka maga- zynowa, zakwate- rowanie i gastro- nomia ^Δ , informa- cja i komunikacja trade; repair of motor vehicles ^Δ transportation and storage, accommoda- tion and catering ^Δ , information and communication	działalność finansowa i ubezpie- czeniowa, obsługa rynku nierucho- mości ^Δ financial and insur- ance activities, real estate activities	pozostałe usługi ³ other services ³
WIELKOPOLSKIE (cd.)						
Powiaty (cd.): Powiats (cont.):						
Czarnkowsko-trzcianecki o	20730	5231	8256	2257	307	4679
k	9245	2161	2204	1093	226	3561
sektor publiczny o	5432	221	444	745	53	3969
public sector k	3534	60	78	263	43	3090
sektor prywatny o	15298	5010	7812	1512	254	710
private sector k	5711	2101	2126	830	183	471
Gnieźnieński o	33572	7238	9974	5863	1225	9272
k	16513	2848	3434	2935	736	6560
sektor publiczny o	9831	277	932	994	301	7327
public sector k	6130	53	151	359	119	5448
sektor prywatny o	23741	6961	9042	4869	924	1945
private sector k	10383	2795	3283	2576	617	1112
Gostyński o	21640	7763	7435	2114	546	3782
k	9368	3068	2252	994	304	2750
sektor publiczny o	3954	297	207	134	59	3257
public sector k	2643	58	37	62	32	2454
sektor prywatny o	17686	7466	7228	1980	487	525
private sector k	6725	3010	2215	932	272	296
Grodziski o	14413	5280	4895	1445	310	2483
k	6522	2150	1706	742	163	1761
sektor publiczny o	2692	44	419	101	24	2104
public sector k	1775	14	78	48	9	1626
sektor prywatny o	11721	5236	4476	1344	286	379
private sector k	4747	2136	1628	694	154	135
Jarociński o	17399	4942	6275	2548	422	3212
k	8148	2131	2234	1164	228	2391
sektor publiczny o	4230	175	519	642	43	2851
public sector k	2540	33	103	199	34	2171
sektor prywatny o	13169	4767	5756	1906	379	361
private sector k	5608	2098	2131	965	194	220
Kaliski o	23280	16127	3256	1149	124	2624
k	11002	7287	976	569	96	2074
sektor publiczny o	2820	59	159	#	#	2500
public sector k	2119	11	63	#	#	2003
sektor prywatny o	20460	16068	3097	#	#	124
private sector k	8883	7276	913	#	#	71
Kępiski o	20523	5134	10683	1803	190	2713
k	8537	2304	3077	927	148	2081
sektor publiczny o	3293	75	263	343	40	2572
public sector k	2233	18	37	152	32	1994
sektor prywatny o	17230	5059	10420	1460	150	141
private sector k	6304	2286	3040	775	116	87

TABL. 7. PRACUJĄCY¹ WEDŁUG POWIATÓW I SEKTORÓW (cd.)
 EMPLOYED PERSONS¹ BY POWIATS AND OWNERSHIP SECTORS (cont.)

Stan w dniu 31 XII 2009 r.

As of 31 XII 2009

WYSZCZEGÓLNIENIE SPECIFICATION o — ogółem total k — w tym kobiety of which women	Pracujący Employed persons					
	ogółem total	rolnictwo, leśnictwo, łowiectwo i rybactwo agriculture, forestry and fishing	przemysł ² i budo- wnictwo industry ² and construction	handel; naprawa pojazdów samocho- dowych ^Δ , transport i gospodarka maga- zynowa, zakwate- rowanie i gastro- nomia ^Δ , informa- cja i komunikacja trade; repair of motor vehicles ^Δ transportation and storage, accommoda- tion and cater- ing ^Δ , information and communication	działalność finansowa i ubezpie- czeniowa, obsługa rynku nierucho- mości ^Δ financial and insur- ance activities, real estate activities	pozostałe usługi ³ other services ³
WIELKOPOLSKIE (cd.)						
Powiaty (cd.): Powiats (cont.):						
Kolski o	24545	11281	6649	1925	464	4226
k	11139	4939	1750	951	308	3191
sektor publiczny o	5807	172	1456	319	107	3753
public sector k	3347	45	197	133	58	2914
sektor prywatny o	18738	11109	5193	1606	357	473
private sector k	7792	4894	1553	818	250	277
Koniński o	31137	15666	7438	3457	144	4432
k	13821	7184	1180	1801	130	3526
sektor publiczny o	8764	60	4130	#	#	4183
public sector k	4036	18	369	#	#	3407
sektor prywatny o	22373	15606	3308	#	#	249
private sector k	9785	7166	811	#	#	119
Kościański o	18575	6160	4817	2810	709	4079
k	8653	2444	1375	1384	287	3163
sektor publiczny o	4641	332	343	159	115	3692
public sector k	3208	87	50	88	48	2935
sektor prywatny o	13934	5828	4474	2651	594	387
private sector k	5445	2357	1325	1296	239	228
Krotoszyński o	22590	7427	7884	2958	242	4079
k	9903	3159	2188	1332	194	3030
sektor publiczny o	4846	246	448	434	35	3683
public sector k	3116	59	85	141	30	2801
sektor prywatny o	17744	7181	7436	2524	207	396
private sector k	6787	3100	2103	1191	164	229
Leszczyński o	13386	5720	4602	1308	123	1633
k	5681	2437	1412	573	69	1190
sektor publiczny o	2076	327	236	47	6	1460
public sector k	1259	55	36	24	—	1144
sektor prywatny o	11310	5393	4366	1261	117	173
private sector k	4422	2382	1376	549	69	46
Międzychodzki o	9116	2102	3988	941	137	1948
k	4323	828	1473	469	92	1461
sektor publiczny o	2289	109	226	72	29	1853
public sector k	1547	32	51	36	13	1415
sektor prywatny o	6827	1993	3762	869	108	95
private sector k	2776	796	1422	433	79	46
Nowotomyski o	20915	4578	9066	2987	540	3744
k	10149	1882	3671	1563	295	2738
sektor publiczny o	4356	125	598	229	140	3264
public sector k	2724	27	79	92	80	2446
sektor prywatny o	16559	4453	8468	2758	400	480
private sector k	7425	1855	3592	1471	215	292

TABL. 7. PRACUJĄCY¹ WEDŁUG POWIATÓW I SEKTORÓW (cd.)EMPLOYED PERSONS¹ BY POWIATS AND OWNERSHIP SECTORS (cont.)

Stan w dniu 31 XII 2009 r.

As of 31 XII 2009

WYSZCZEGÓLNIENIE SPECIFICATION o — ogółem total k — w tym kobiety of which women	Pracujący Employed persons					
	ogółem total	rolnictwo, leśnictwo, łowiectwo i rybactwo agriculture, forestry and fishing	przemysł ² i budo- wnictwo industry ² and construction	handel; naprawa pojazdów samocho- dowych ^Δ , transport i gospodarka maga- zynowa, zakwate- rowanie i gastro- nomia ^Δ , informa- cja i komunikacja trade; repair of motor vehicles ^Δ transportation and storage, accommo- dation and cate- ring ^Δ , information and communication	działalność finansowa i ubezpie- czeniowa, obsługa rynku nierucho- mości ^Δ financial and insur- ance activities, real estate activities	pozostałe usługi ³ other services ³
WIELKOPOLSKIE (cd.)						
Powiaty (cd.): Powiats (cont.):						
Obornicki o	14012	2873	6607	1679	247	2606
k	6076	1138	1854	784	184	2116
sektor publiczny o	2940	60	258	103	90	2429
public sector k	2140	15	38	54	51	1982
sektor prywatny o	11072	2813	6349	1576	157	177
private sector k	3936	1123	1816	730	133	134
Ostrowski o	42135	10366	15468	7275	701	8325
k	18951	4619	4575	3140	488	6129
sektor publiczny o	10410	170	1214	1831	213	6982
public sector k	6317	31	262	550	146	5328
sektor prywatny o	31725	10196	14254	5444	488	1343
private sector k	12634	4588	4313	2590	342	801
Ostrzeszowski o	16396	6594	5848	1133	150	2671
k	7692	2956	1943	637	126	2030
sektor publiczny o	2828	56	132	124	28	2488
public sector k	2060	13	34	71	22	1920
sektor prywatny o	13568	6538	5716	1009	122	183
private sector k	5632	2943	1909	566	104	110
Piłski o	38742	5790	14579	6871	1417	10085
k	18355	2106	4801	3319	953	7176
sektor publiczny o	10874	183	1146	1111	457	7977
public sector k	7036	39	207	535	259	5996
sektor prywatny o	27868	5607	13433	5760	960	2108
private sector k	11319	2067	4594	2784	694	1180
Pleszewski o	17259	7071	4322	1994	176	3696
k	8320	3092	1419	883	131	2795
sektor publiczny o	3797	44	286	#	#	3269
public sector k	2697	12	54	#	#	2532
sektor prywatny o	13462	7027	4036	#	#	427
private sector k	5623	3080	1365	#	#	263
Poznański o	95954	8946	42260	29605	1605	13538
k	39837	3617	13556	12132	996	9536
sektor publiczny o	12864	539	1202	2033	179	8911
public sector k	8392	162	193	808	131	7098
sektor prywatny o	83090	8407	41058	27572	1426	4627
private sector k	31445	3455	13363	11324	865	2438
Rawicki o	19107	6892	5810	1973	931	3501
k	8463	2907	1656	1090	455	2355
sektor publiczny o	4041	248	298	92	380	3023
public sector k	2370	42	35	58	166	2069
sektor prywatny o	15066	6644	5512	1881	551	478
private sector k	6093	2865	1621	1032	289	286

TABL. 7. PRACUJĄCY¹ WEDŁUG POWIATÓW I SEKTORÓW (cd.)
 EMPLOYED PERSONS¹ BY POWIATS AND OWNERSHIP SECTORS (cont.)

Stan w dniu 31 XII 2009 r.

As of 31 XII 2009

WYSZCZEGÓLNIENIE SPECIFICATION o — ogółem total k — w tym kobiety of which women	Pracujący Employed persons					
	ogółem total	rolnictwo, leśnictwo, łowiectwo i rybactwo agriculture, forestry and fishing	przemysł ² i budo- wnictwo industry ² and construction	handel; naprawa pojazdów samocho- dowych ^Δ , transport i gospodarka maga- zynowa, zakwate- rowanie i gastro- nomia ^Δ , informa- cja i komunikacja trade; repair of motor vehicles ^Δ transportation and storage, accommo- dation and cater- ing ^Δ , information and communication	działalność finansowa i ubezpie- czeniowa, obsługa rynku nierucho- mości ^Δ financial and insur- ance activities, real estate activities	pozostałe usługi ³ other services ³
WIELKOPOLSKIE (cd.)						
Powiaty (cd.): Powiats (cont.):						
Ślupski o	15827	6735	4074	1488	194	3336
k	7561	2842	1236	848	161	2474
sektor publiczny o	3457	11	342	114	30	2960
public sector k	2430	x	73	61	x	2270
sektor prywatny o	12370	6724	3732	1374	164	376
private sector k	5131	x	1163	787	x	204
Szamotulski o	22906	4913	9992	2734	509	4758
k	10164	1916	3423	1434	307	3084
sektor publiczny o	5446	241	564	229	213	4199
public sector k	3114	41	81	142	90	2760
sektor prywatny o	17460	4672	9428	2505	296	559
private sector k	7050	1875	3342	1292	217	324
Średzki o	14925	3920	5751	2106	361	2787
k	6586	1588	1667	958	272	2101
sektor publiczny o	3008	21	217	128	75	2567
public sector k	2147	x	x	65	62	1978
sektor prywatny o	11917	3899	5534	1978	286	220
private sector k	4439	x	x	893	210	123
Śremski o	15248	3677	5636	1902	610	3423
k	7436	1479	1993	984	342	2638
sektor publiczny o	3605	137	233	175	70	2990
public sector k	2643	56	62	86	46	2393
sektor prywatny o	11643	3540	5403	1727	540	433
private sector k	4793	1423	1931	898	296	245
Turecki o	25384	8410	9633	2611	528	4202
k	12083	4035	3224	1290	246	3288
sektor publiczny o	6837	45	2178	390	290	3934
public sector k	3503	13	157	125	93	3115
sektor prywatny o	18547	8365	7455	2221	238	268
private sector k	8580	4022	3067	1165	153	173
Wągrowiecki o	14090	5273	3784	1667	245	3121
k	6515	2075	1187	817	168	2268
sektor publiczny o	3431	126	243	193	41	2828
public sector k	2335	39	44	105	28	2119
sektor prywatny o	10659	5147	3541	1474	204	293
private sector k	4180	2036	1143	712	140	149
Wolsztyński o	18588	5658	6824	2582	327	3197
k	9070	2306	2718	1441	179	2426
sektor publiczny o	3291	63	263	221	75	2669
public sector k	2262	9	52	85	21	2095
sektor prywatny o	15297	5595	6561	2361	252	528
private sector k	6808	2297	2666	1356	158	331

TABL. 7. PRACUJĄCY¹ WEDŁUG POWIATÓW I SEKTORÓW (cd.)EMPLOYED PERSONS¹ BY POWIATS AND OWNERSHIP SECTORS (cont.)

Stan w dniu 31 XII 2009 r.

As of 31 XII 2009

WYSZCZEGÓLNIENIE SPECIFICATION o — ogółem total k — w tym kobiety of which women	Pracujący Employed persons					
	ogółem total	rolnictwo, leśnictwo, łowiectwo i rybactwo agriculture, forestry and fishing	przemysł ² i budo- wnictwo industry ² and construction	handel; naprawa pojazdów samocho- dowych ^Δ , transport i gospodarka maga- zynowa, zakwate- rowanie i gastro- nomia ^Δ , informa- cja i komunikacja trade; repair of motor vehicles ^Δ transportation and storage, accommo- dation and cater- ing ^Δ , information and communication	działalność finansowa i ubezpie- czeniowa, obsługa rynku nierucho- mości ^Δ financial and insur- ance activities, real estate activities	pozostałe usługi ³ other services ³
WIELKOPOLSKIE (dok.)						
Powiaty (dok.): Powiaty (cont.):						
Wrześniński o	18287	4451	7289	2776	332	3439
k	8650	1719	2662	1419	266	2584
sektor publiczny o	4075	146	734	181	50	2964
public sector k	2720	23	239	100	32	2326
sektor prywatny o	14212	4305	6555	2595	282	475
private sector k	5930	1696	2423	1319	234	258
Złotowski o	15483	4679	4101	2949	313	3441
k	7258	1909	1192	1387	218	2552
sektor publiczny o	3684	190	168	168	61	3097
public sector k	2573	45	30	93	30	2375
sektor prywatny o	11799	4489	3933	2781	252	344
private sector k	4685	1864	1162	1294	188	177
Miasta na prawach powiatu:						
Towns with status of powiaty:						
Kalisz o	33932	1369	13026	7829	1409	10299
k	16680	590	4324	4075	975	6716
sektor publiczny o	11603	#	2179	958	#	8136
public sector k	6822	#	597	382	#	5621
sektor prywatny o	22329	#	10847	6871	#	2163
private sector k	9858	#	3727	3693	#	1095
Konin o	25705	313	8208	7338	1209	8637
k	12128	110	1607	3281	848	6282
sektor publiczny o	11284	#	2079	1538	#	7299
public sector k	6676	#	275	543	#	5621
sektor prywatny o	14421	#	6129	5800	#	1338
private sector k	5452	#	1332	2738	#	661
Leszno o	22749	247	9550	5354	1226	6372
k	11952	88	4221	2521	745	4377
sektor publiczny o	7198	37	580	1200	325	5056
public sector k	4391	10	118	440	161	3662
sektor prywatny o	15551	210	8970	4154	901	1316
private sector k	7561	78	4103	2081	584	715
Poznań o	228500	1526	54285	68790	13934	89965
k	112382	576	14839	31613	8651	56703
sektor publiczny o	81876	225	6265	10193	3086	62107
public sector k	50188	96	1889	3321	1998	42884
sektor prywatny o	146624	1301	48020	58597	10848	27858
private sector k	62194	480	12950	28292	6653	13819
ZACHODNIOPOMORSKIE o	356565	41831	101257	75943	14059	123475
k	180767	15911	30912	37556	9540	86848
sektor publiczny o	142618	2765	17723	15238	4921	101971
public sector k	88845	753	3872	6563	2903	74754
sektor prywatny o	213947	39066	83534	60705	9138	21504
private sector k	91922	15158	27040	30993	6637	12094

TABL. 7. PRACUJĄCY¹ WEDŁUG POWIATÓW I SEKTORÓW (cd.)EMPLOYED PERSONS¹ BY POWIATS AND OWNERSHIP SECTORS (cont.)

Stan w dniu 31 XII 2009 r.

As of 31 XII 2009

WYSZCZEGÓLNIENIE SPECIFICATION o — ogółem total k — w tym kobiety of which women	Pracujący Employed persons					
	ogółem total	rolnictwo, leśnictwo, łowiectwo i rybactwo agriculture, forestry and fishing	przemysł ² i budo- wnictwo industry ² and construction	handel; naprawa pojazdów samocho- dowych ^Δ , transport i gospodarka maga- zynowa, zakwate- rowanie i gastro- nomia ^Δ , informa- cja i komunikacja trade; repair of motor vehicles ^Δ transportation and storage, accommoda- tion and catering ^Δ , information and communication	działalność finansowa i ubezpie- czeniowa, obsługa rynku nierucho- mości ^Δ financial and insur- ance activities, real estate activities	pozostałe usługi ³ other services ³
ZACHODNIOPOMORSKIE (cd.)						
Powiaty (cd.): Powiats (cont):						
Białogardzki o	9492	1347	3376	1386	329	3054
k	4876	555	1241	695	199	2186
sektor publiczny o	3807	111	462	530	119	2585
public sector k	2256	40	110	178	56	1872
sektor prywatny o	5685	1236	2914	856	210	469
private sector k	2620	515	1131	517	143	314
Choszczeński o	7949	2558	1751	905	152	2583
k	3934	881	523	528	109	1893
sektor publiczny o	3425	262	336	254	53	2520
public sector k	2185	64	74	133	30	1884
sektor prywatny o	4524	2296	1415	651	99	63
private sector k	1749	817	449	395	79	9
Drawski o	10174	2005	3659	979	428	3103
k	4996	728	1444	498	228	2098
sektor publiczny o	3907	212	363	178	236	2918
public sector k	2330	51	99	75	89	2016
sektor prywatny o	6267	1793	3296	801	192	185
private sector k	2666	677	1345	423	139	82
Goleniowski o	17242	2906	7503	2207	424	4202
k	7929	1106	2641	1119	256	2807
sektor publiczny o	5245	196	629	356	120	3944
public sector k	3033	58	127	160	58	2630
sektor prywatny o	11997	2710	6874	1851	304	258
private sector k	4896	1048	2514	959	198	177
Gryficki o	10508	2013	2469	1959	353	3714
k	5192	752	592	1113	201	2534
sektor publiczny o	4152	99	506	241	146	3160
public sector k	2615	18	105	130	61	2301
sektor prywatny o	6356	1914	1963	1718	207	554
private sector k	2577	734	487	983	140	233
Gryfiński o	13917	3490	4448	1565	372	4042
k	6728	1349	1039	896	257	3187
sektor publiczny o	4884	263	600	223	93	3705
public sector k	3328	76	111	129	61	2951
sektor prywatny o	9033	3227	3848	1342	279	337
private sector k	3400	1273	928	767	196	236
Kamieński o	6972	1658	1195	1294	181	2644
k	3613	622	311	696	106	1878
sektor publiczny o	2927	58	282	250	46	2291
public sector k	1924	12	75	183	21	1633
sektor prywatny o	4045	1600	913	1044	135	353
private sector k	1689	610	236	513	85	245

TABL. 7. PRACUJĄCY¹ WEDŁUG POWIATÓW I SEKTORÓW (cd.)
 EMPLOYED PERSONS¹ BY POWIATS AND OWNERSHIP SECTORS (cont.)

Stan w dniu 31 XII 2009 r.

As of 31 XII 2009

WYSZCZEGÓLNIENIE SPECIFICATION o — ogółem total k — w tym kobiety of which women	Pracujący Employed persons					
	ogółem total	rolnictwo, leśnictwo, łowiectwo i rybactwo agriculture, forestry and fishing	przemysł ² i budo- wnictwo industry ² and construction	handel; naprawa pojazdów samocho- dowych ^Δ , transport i gospodarka maga- zynowa, zakwate- rowanie i gastro- nomia ^Δ , informa- cja i komunikacja trade; repair of motor vehicles ^Δ transportation and storage, accommoda- tion and cater- ing ^Δ , information and communication	działalność finansowa i ubezpie- czeniowa, obsługa rynku nierucho- mości ^Δ financial and insur- ance activities, real estate activities	pozostałe usługi ³ other services ³
ZACHODNIOPOMORSKIE (cd.)						
Powiaty (cd.): Powiats (cont.):						
Kołobrzesci o	17245	2011	4473	4418	536	5807
k	9349	766	1486	2485	313	4299
sektor publiczny o	6639	49	1006	849	183	4552
public sector k	4222	14	205	401	100	3502
sektor prywatny o	10606	1962	3467	3569	353	1255
private sector k	5127	752	1281	2084	213	797
Koszaliński o	10369	3057	2713	1388	185	3026
k	4981	1195	738	757	102	2189
sektor publiczny o	3855	362	481	150	134	2728
public sector k	2318	111	106	85	56	1960
sektor prywatny o	6514	2695	2232	1238	51	298
private sector k	2663	1084	632	672	46	229
Lobeski o	5849	1235	2265	607	132	1610
k	2900	423	930	328	78	1141
sektor publiczny o	1790	102	62	67	22	1537
public sector k	1217	33	11	40	9	1124
sektor prywatny o	4059	1133	2203	540	110	73
private sector k	1683	390	919	288	69	17
Myśliborski o	14000	2857	5405	1877	472	3389
k	6522	1056	1801	903	301	2461
sektor publiczny o	4253	156	520	158	192	3227
public sector k	2723	43	95	94	96	2395
sektor prywatny o	9747	2701	4885	1719	280	162
private sector k	3799	1013	1706	809	205	66
Policki o	13491	436	7776	1967	253	3059
k	5806	152	2181	862	189	2422
sektor publiczny o	7265	#	4097	280	#	2740
public sector k	3220	#	815	118	#	2207
sektor prywatny o	6226	#	3679	1687	#	319
private sector k	2586	#	1366	744	#	215
Pyrzycki o	7265	2464	1960	700	190	1951
k	3847	1012	864	341	138	1492
sektor publiczny o	2207	#	191	80	#	1878
public sector k	1572	#	45	42	#	1452
sektor prywatny o	5058	#	1769	620	#	73
private sector k	2275	#	819	299	#	40
Sławieński o	10459	3063	2788	1385	252	2971
k	5274	1319	871	787	170	2127
sektor publiczny o	3247	74	279	179	123	2592
public sector k	2163	22	48	103	69	1921
sektor prywatny o	7212	2989	2509	1206	129	379
private sector k	3111	1297	823	684	101	206

TABL. 7. PRACUJĄCY¹ WEDŁUG POWIATÓW I SEKTORÓW (dok.)
 EMPLOYED PERSONS¹ BY POWIATS AND OWNERSHIP SECTORS (cont.)

Stan w dniu 31 XII 2009 r.

As of 31 XII 2009

WYSZCZEGÓLNIENIE SPECIFICATION o — ogółem total k — w tym kobiety of which women	Pracujący Employed persons					
	ogółem total	rolnictwo, leśnictwo, łowiectwo i rybactwo agriculture, forestry and fishing	przemysł ² i budo- wnictwo industry ² and construction	handel; naprawa pojazdów samocho- dowych ^Δ , transport i gospodarka maga- zynowa, zakwate- rowanie i gastro- nomia ^Δ , informa- cja i komunikacja trade; repair of motor vehicles ^Δ transportation and storage, accommo- dation and cate- ring ^Δ , information and communication	działalność finansowa i ubezpie- czeniowa, obsługa rynku nierucho- mości ^Δ financial and insur- ance activities, real estate activities	pozostałe usługi ³ other services ³
ZACHODNIOPOMORSKIE (dok.)						
Powiaty (dok.): Powiats (cont.):						
Stargardzki o	21139	4012	6005	4119	798	6205
k	10555	1519	2033	1961	558	4484
sektor publiczny o	8120	105	1188	947	312	5568
public sector k	5066	24	254	438	168	4182
sektor prywatny o	13019	3907	4817	3172	486	637
private sector k	5489	1495	1779	1523	390	302
Szczecinecki o	15241	2302	5053	2812	413	4661
k	7043	832	1463	1268	295	3185
sektor publiczny o	5722	297	567	1010	175	3673
public sector k	3194	81	121	290	105	2597
sektor prywatny o	9519	2005	4486	1802	238	988
private sector k	3849	751	1342	978	190	588
Świdwiński o	8628	1963	2812	856	248	2749
k	4312	678	1000	449	155	2030
sektor publiczny o	3326	105	259	230	128	2604
public sector k	2218	27	79	110	54	1948
sektor prywatny o	5302	1858	2553	626	120	145
private sector k	2094	651	921	339	101	82
Wałecki o	9756	1451	3583	1354	307	3061
k	4602	531	965	690	178	2238
sektor publiczny o	3573	210	312	128	151	2772
public sector k	2379	61	64	76	52	2126
sektor prywatny o	6183	1241	3271	1226	156	289
private sector k	2223	470	901	614	126	112
Miasta na prawach powiatu: Towns with status of powiats:						
Koszalin o	31499	178	9006	8924	1542	11849
k	16563	62	2629	4737	1147	7988
sektor publiczny o	12631	#	1291	1114	#	9661
public sector k	7971	#	318	451	#	6807
sektor prywatny o	18868	#	7715	7810	#	2188
private sector k	8592	#	2311	4286	#	1181
Szczecin o	107480	741	21424	32476	6079	46760
k	57559	345	5838	15104	4282	31990
sektor publiczny o	47587	#	3678	7250	#	34758
public sector k	30523	#	908	3054	#	25302
sektor prywatny o	59893	#	17746	25226	#	12002
private sector k	27036	#	4930	12050	#	6688
Świnoujście o	7890	84	1593	2765	413	3035
k	4186	28	322	1339	278	2219
sektor publiczny o	4056	#	614	764	#	2558
public sector k	2388	#	102	273	#	1944
sektor prywatny o	3834	#	979	2001	#	477
private sector k	1798	#	220	1066	#	275

TABL. 8. PRACUJĄCY^{1,2} WEDŁUG REGIONÓW, SEKCJI I SEKTORÓW
EMPLOYED PERSONS^{1,2} BY REGIONS, SECTIONS AND OWNERSHIP SECTORS
Stan w dniu 31 XII 2009 r.
As of 31 XII 2009

Lp. No.	WYSZCZEGÓLNIENIE SPECIFICATION o — ogółem total k — w tym kobiety of which women	Ogółem Total	rolnictwo, leśnictwo, łowiectwo i rybactwo <i>agriculture, forestry and fishing</i>		
				razem total	górnictwo i wydobywanie mining and quarrying
1	POLSKA o	13449087	2130706	2908175	188467
2	POLAND k	6233200	930821	914483	20082
3	sektor publiczny o	3273270	36459	441865	146427
4	public sector k	2007319	9529	86433	15695
5	sektor prywatny o	10175817	2094247	2466310	42040
6	private sector k	4225881	921292	828050	4387
7	Region centralny o	3194161	510539	547926	8938
8	Region centralny k	1518295	224297	193517	1580
9	sektor publiczny o	726949	4636	61685	5812
10	public sector k	461152	1681	15687	904
11	sektor prywatny o	2467212	505903	486241	3126
12	private sector k	1057143	222616	177830	676
13	Region południowy o	2713622	251959	705604	128375
14	Region południowy k	1236665	119782	194258	13262
15	sektor publiczny o	745534	3577	186345	118421
16	public sector k	419614	1049	28388	12329
17	sektor prywatny o	1968088	248382	519259	9954
18	private sector k	817051	118733	165870	933
19	Region wschodni o	2287480	719361	395140	12750
20	Region wschodni k	1062097	324235	114915	1281
21	sektor publiczny o	544352	6454	59746	7872
22	public sector k	337295	1534	12506	701
23	sektor prywatny o	1743128	712907	335394	4878
24	private sector k	724802	322701	102409	580
25	Region północno-zachodni o	2127713	281037	514275	11396
26	Region północno-zachodni k	975930	113976	173732	1357
27	sektor publiczny o	488191	10057	53779	9294
28	public sector k	305245	2520	11148	1045
29	sektor prywatny o	1639522	270980	460496	2102
30	private sector k	670685	111456	162584	312
31	Region południowo-zachodni o	1290739	122394	321122	24123
32	Region południowo-zachodni k	595606	50563	99822	2164
33	sektor publiczny o	320844	4714	39292	4448
34	public sector k	201123	1059	8832	651
35	sektor prywatny o	969895	117680	281830	19675
36	private sector k	394483	49504	90990	1513
37	Region północny o	1835372	245416	424108	2885
38	Region północny k	844607	97968	138239	438
39	sektor publiczny o	447400	7021	41018	580
40	public sector k	282890	1686	9872	65
41	sektor prywatny o	1387972	238395	383090	2305
42	private sector k	561717	96282	128367	373

1 Według faktycznego miejsca pracy i rodzaju działalności. 2 Bez pracujących w jednostkach budżetowych działających w zakresie
1 By actual workplace and kind of activity. 2 Excluding budgetary entities conducting activity within the scope of national defence and

Z ogółem Of total						Lp. No.
przemysł industry			budow- nictwo construction	handel; naprawa pojazdów samochodowych ^Δ trade; repair of motor vehicles ^Δ	transport i gospodarka magazynowa transportation and storage	
przetwórstwo przemysłowe manufacturing	wytwarzanie i zaopatrywanie w energię elektryczną, gaz, parę wodną i gorącą wodę ^Δ electricity, gas, steam and air conditioning supply	dostawa wody; gospodarowanie ściekami i odpadami; rekultywacja ^Δ water supply; sewerage, waste management and remediation activities				
2432996	147906	138806	871066	2163322	704111	1
830810	31976	31615	94077	1129431	174082	2
104615	99883	90940	25293	11651	284382	3
27361	21968	21409	6563	5108	101647	4
2328381	48023	47866	845773	2151671	419729	5
803449	10008	10206	87514	1124323	72435	6
477465	34010	27513	185821	533243	177957	7
178312	7552	6073	22757	267290	44719	8
17053	21773	17047	5988	4790	67182	9
6039	4869	3875	1712	1865	23427	10
460412	12237	10466	179833	528453	110775	11
172273	2683	2198	21045	265425	21292	12
509883	33966	33380	197536	453479	143317	13
165448	7475	8073	21070	240811	37760	14
24104	24325	19495	5747	1489	58635	15
5712	5212	5135	1558	989	23223	16
485779	9641	13885	191789	451990	84682	17
159736	2263	2938	19512	239822	14537	18
341572	21403	19415	117761	301290	96521	19
105573	3969	4092	11142	156932	21273	20
25337	11794	14743	3802	1694	45380	21
6521	2186	3098	825	665	13954	22
316235	9609	4672	113959	299596	51141	23
99052	1783	994	10317	156267	7319	24
459316	21114	22449	146723	364199	120644	25
162668	4605	5102	15519	191561	29980	26
14400	14446	15639	4278	1925	42921	27
3019	3394	3690	896	799	16116	28
444916	6668	6810	142445	362274	77723	29
159649	1211	1412	14623	190762	13864	30
264215	17421	15363	91071	209438	66937	31
90054	3980	3624	9300	111582	16361	32
10932	12863	11049	2082	768	28991	33
2662	2812	2707	627	331	10655	34
253283	4558	4314	88989	208670	37946	35
87392	1168	917	8673	111251	5706	36
380545	19992	20686	132154	301673	98735	37
128755	4395	4651	14289	161255	23989	38
12789	14682	12967	3396	985	41273	39
3408	3495	2904	945	459	14272	40
367756	5310	7719	128758	300688	57462	41
125347	900	1747	13344	160796	9717	42

obrony narodowej i bezpieczeństwa publicznego.
public safety.

TABL. 8. PRACUJĄCY^{1,2} WEDŁUG REGIONÓW, SEKCJI I SEKTORÓW (dok.)
 EMPLOYED PERSONS^{1,2} BY REGIONS, SECTIONS AND OWNERSHIP SECTORS (cont.)
 Stan w dniu 31 XII 2009 r.
 As of 31 XII 2009

Lp. No.	WYSZCZEGÓLNIENIE SPECIFICATION o — ogółem total k — w tym kobiety of which women	zakwaterowanie i gastronomia ^Δ accommodation and catering ^Δ	informacja i komunikacja information and communi- cation	działalność finansowa i ubezpiecze- niowa financial and insurance activities	obsługa rynku nieruchomości ^Δ real estate activities
1	POLSKA o	258704	241508	335305	190355
2	POLAND k	167761	88788	225418	91053
3	sektor publiczny o	15055	15747	52216	43924
4	public sector k	10860	6750	37854	21370
5	sektor prywatny o	243649	225761	283089	146431
6	private sector k	156901	82038	187564	69683
7	Region centralny o	58591	103776	117386	56862
8	central region k	36572	41216	74334	27345
9	sektor publiczny o	3631	8858	19829	10480
10	public sector k	2476	4133	13388	5626
11	sektor prywatny o	54960	94918	97557	46382
12	private sector k	34096	37083	60946	21719
13	Region południowy o	62913	45371	60934	38028
14	south region k	40982	16104	41576	19883
15	sektor publiczny o	3361	1985	7632	8646
16	public sector k	2531	815	5998	4634
17	sektor prywatny o	59552	43386	53302	29382
18	private sector k	38451	15289	35578	15249
19	Region wschodni o	27336	19937	35767	20085
20	east region k	18545	7122	25244	9206
21	sektor publiczny o	2242	1335	6263	4554
22	public sector k	1719	462	4647	2007
23	sektor prywatny o	25094	18602	29504	15531
24	private sector k	16826	6660	20597	7199
25	Region północno-zachodni o	45245	29714	43282	29347
26	north-west region k	29358	9808	30341	13820
27	sektor publiczny o	2845	1280	6891	7965
28	public sector k	1964	404	5041	3736
29	sektor prywatny o	42400	28434	36391	21382
30	private sector k	27394	9404	25300	10084
31	Region południowo-zachodni o	26794	19667	36166	16231
32	south-west region k	17768	6468	24602	8110
33	sektor publiczny o	1030	1023	4400	4689
34	public sector k	782	502	3434	2239
35	sektor prywatny o	25764	18644	31766	11542
36	private sector k	16986	5966	21168	5871
37	Region północny o	37825	23043	41770	29802
38	north region k	24536	8070	29321	12689
39	sektor publiczny o	1946	1266	7201	7590
40	public sector k	1388	434	5346	3128
41	sektor prywatny o	35879	21777	34569	22212
42	private sector k	23148	7636	23975	9561

1 Według faktycznego miejsca pracy i rodzaju działalności. 2 Bez pracujących w jednostkach budżetowych działających w zakresie
 1 By actual workplace and kind of activity. 2 Excluding budgetary entities conducting activity within the scope of national defence and

Z ogółem <i>Of total</i>							Lp. No.
działalność profesjonalna, naukowa i techniczna <i>professional, scientific and technical activities</i>	administrowanie i działalność wspierająca ^Δ <i>administrative and support service activities</i>	administracja publiczna i obrona narodowa; obowiązki zabezpieczenia społeczne <i>public administration and defence; compulsory social security</i>	edukacja <i>education</i>	opieka zdrowotna i pomoc społeczna <i>human health and social work activities</i>	działalność związana z kulturą, rozrywką i rekreacją <i>arts, entertainment and recreation</i>	pozostała działalność usługowa <i>other service activities</i>	
474324	381402	613083	1075457	747092	145814	208663	1
242559	161988	384568	823112	602052	86328	116679	2
79693	14211	611886	989928	543376	105404	2180	3
45733	7353	384300	769541	446362	66923	993	4
394631	367191	1197	85529	203716	40410	206483	5
196826	154635	268	53571	155690	19405	115686	6
165008	102277	155846	226481	158614	36508	57326	7
88128	45344	98864	171769	127875	20697	33571	8
34492	1965	155547	202802	118456	26141	467	9
20548	944	98751	157446	97285	15962	221	10
130516	100312	299	23679	40158	10367	56859	11
67580	44400	113	14323	30590	4735	33350	12
100403	85573	104923	225450	160465	34802	42865	13
49570	35731	68611	174609	130678	21060	24180	14
15727	4207	104636	208736	110851	23580	380	15
8865	1864	68547	164164	91541	15289	159	16
84676	81366	287	16714	49614	11222	42485	17
40705	33867	64	10445	39137	5771	24021	18
43388	35974	103210	190108	134719	19830	27053	19
21352	14031	61187	144724	106793	11884	13512	20
8465	2183	103110	177876	104852	16115	281	21
4728	1155	61169	137277	84302	10229	116	22
34923	33791	100	12232	29867	3715	26772	23
16624	12876	18	7447	22491	1655	13396	24
65892	59932	95357	169252	109157	20780	32877	25
33238	25770	59795	130234	87708	12306	18784	26
8388	3283	95281	156726	77426	14701	445	27
4911	1777	59764	122252	64328	9371	218	28
57504	56649	76	12526	31731	6079	32432	29
28327	23993	31	7982	23380	2935	18566	30
46778	51835	62165	106303	79425	14849	19564	31
24323	22068	39810	80821	64289	8887	10832	32
4062	1011	62102	98358	57275	10770	277	33
2264	610	39802	75821	47099	6905	161	34
42716	50824	63	7945	22150	4079	19287	35
22059	21458	8	5000	17190	1982	10671	36
52855	45811	91582	157863	104712	19045	28978	37
25948	19044	56301	120955	84709	11494	15800	38
8559	1562	91210	145430	74516	14097	330	39
4417	1003	56267	112581	61807	9167	118	40
44296	44249	372	12433	30196	4948	28648	41
21531	18041	34	8374	22902	2327	15682	42

obrony narodowej i bezpieczeństwa publicznego.
public safety.

TABL. 9. PRACUJĄCY¹ WEDŁUG PODREGIONÓWEMPLOYED PERSONS¹ BY SUBREGIONS

Stan w dniu 31 XII 2009 r.

As of 31 XII 2009

WYSZCZEGÓLNIENIE SPECIFICATION	Pracujący Employed persons					
	ogółem total	rolnictwo, leśnictwo, łowiectwo i rybactwo agriculture, forestry and fishing	przemysł ² i budownictwo industry ² and construction	handel; naprawa pojazdów samocho- dowych ^Δ transport i gospodarka maga- zynowa, zakwate- rowanie i gastro- nomia ^Δ , informa- cja i komunikacja trade; repair of motor vehicles ^Δ transportation and storage, accommo- dation and cater- ing ^Δ information and communication	działalność finansowa i ubezpie- czeniowa, obsługa ryнку nierucho- mości ^Δ financial and insur- ance activities, real estate activities	pozostałe usługi ³ other services ³
POLSKA POLAND	13449087	2130706	3779241	3367645	525660	3645835
Dolnośląskie	980546	73240	314303	254072	43523	295408
Podregiony: Subregions:						
jeleniogórski	160879	16001	54323	39488	5216	45851
legnicko-głogowski	158974	12939	59635	37322	5607	43471
wałbrzyski	181192	15055	63267	45423	6336	51111
wrocławski	175767	28116	72094	37951	3256	34350
miasto (city) Wrocław	303734	1129	64984	93888	23108	120625
Kujawsko-pomorskie	686564	117450	205578	161788	24827	176921
Podregiony: Subregions:						
bydgosko-toruński	290924	13850	92068	82799	13948	88259
grudziądzki	157220	42111	47638	30325	4117	33029
wrocławski	238420	61489	65872	48664	6762	55633
Lubelskie	759509	278283	139926	140749	20203	180348
Podregiony: Subregions:						
bialski	101864	43007	16511	18191	1930	22225
chełmsko-zamojski	223585	104058	34570	35244	4019	45694
lubelski	264113	55752	55853	61504	11623	79381
puławski	169947	75466	32992	25810	2631	33048
Lubuskie	309423	27701	101366	81253	10737	88366
Podregiony: Subregions:						
gorzowski	125025	11333	42440	32010	4199	35043
zielonogórski	184398	16368	58926	49243	6538	53323

¹ Bez pracujących w jednostkach budżetowych działających w zakresie obrony narodowej i bezpieczeństwa publicznego z rolnictwem indywidualnym, według faktycznego miejsca pracy i rodzaju działalności. ² Pod pojęciem „Przemysł i budownictwo” rozumie się sekcje: Górnictwo i wydobywanie; Przetwórstwo przemysłowe; Wytwarzanie i zaopatrywanie w energię elektryczną, gaz, parę wodną i gorącą wodę^Δ; Dostawa wody; gospodarowanie ściekami i odpadami; rekultywacja^Δ; oraz Budownictwo. ³ Pod pojęciem „Pozostałe usługi” rozumie się sekcje: Działalność profesjonalna, naukowa i techniczna; Administrowanie i działalność wspierająca^Δ; Administracja publiczna i obrona narodowa, obowiązkowe zabezpieczenia społeczne; Edukacja; Opieka zdrowotna i pomoc społeczna; Działalność związana z kulturą rozrywką i rekreacją oraz Pozostała działalność usługowa.

¹ Excluding budgetary entities conducting activity within the scope of national defence and public safety, by actual workplace and kind of activity, with employed persons in private farms in agriculture. ² The term „Industry and construction” is understood as the following sections: Mining and quarrying; Manufacturing; Electricity, gas, steam and air conditioning supply; Water supply; sewerage, waste management and remediation activities and Construction. ³ The term „Other services” is understood as the following sections: Professional, scientific and technical activities; Administrative and support service; Public administration and defence, compulsory social security; Education; Human health and social work activities; Arts, entertainment and recreation and Other service activities.

TABL. 9. PRACUJĄCY¹ WEDŁUG PODREGIONÓW (cd.)EMPLOYED PERSONS¹ BY SUBREGIONS (cont.)

Stan w dniu 31 XII 2009 r.

As of 31 XII 2009

WYSZCZEGÓLNIENIE SPECIFICATION	Pracujący Employed persons					
	ogółem total	rolnictwo, leśnictwo, łowiectwo i rybactwo agriculture, forestry and fishing	przemysł ² i budownictwo industry ² and construction	handel; naprawa pojazdów samocho- dowych ^Δ transport i gospodarka maga- zynowa, zakwate- rowanie i gastro- nomia ^Δ , informacja i komunikacja trade; repair of motor vehicles ^Δ transportation and storage, accommo- dation and cater- ing ^Δ information and communication	działalność finansowa i ubezpie- czeniowa, obsługa rynku nierucho- mości ^Δ financial and insur- ance activities, real estate activities	pozostałe usługi ³ other services ³
Łódzkie	937460	191207	274641	206640	29722	235250
Podregiony: Subregions:						
łódzki	122317	19781	46145	28176	3406	24809
miasto (city) Łódź	300970	1827	86056	86948	16372	109767
piotrkowski	214761	56805	67641	42036	4641	43638
sieradzki	163967	60084	45089	26031	2774	29989
skierniewicki	135445	52710	29710	23449	2529	27047
Małopolskie	1120952	182927	299542	286557	36690	315236
Podregiony: Subregions:						
krakowski	200600	61030	53516	43527	3499	39028
miasto (city) Kraków	375782	1939	83950	121084	21447	147362
nowosądecki	218770	57266	52824	52175	4175	52330
oświęcimski	186716	23235	72938	42885	4814	42844
tarnowski	139084	39457	36314	26886	2755	33672
Mazowieckie	2256701	319332	459106	666927	144526	666810
Podregiony: Subregions:						
ciechanowsko-płocki	216346	65875	56016	39784	4799	49872
ostrołęcko-siedlecki	256815	103782	51353	44955	4527	52198
radomski	197679	64946	45288	36861	4129	46455
miasto (city) Warszawa	1082329	3464	168700	389204	115843	405118
warszawski wschodni	222494	40572	67255	56333	6153	52181
warszawski zachodni	281038	40693	70494	99790	9075	60986
Opolskie	310193	49154	97890	68764	8874	85511
Podregiony: Subregions:						
nyski	106645	21726	31909	22602	2992	27416
opolski	203548	27428	65981	46162	5882	58095
Podkarpackie	667253	158942	184689	137313	15413	170896
Podregiony: Subregions:						
krośnieński	142052	29931	41859	29644	2807	37811
przemyski	118749	40381	22049	23019	2602	30698
rzeszowski	212223	44818	54579	47239	6129	59458
tarnobrzeski	194229	43812	66202	37411	3875	42929
Podlaskie	409005	138788	81065	80039	10539	98574
Podregiony: Subregions:						
białostocki	170036	31402	36825	43370	6036	52403
łomżyński	146133	69190	25944	21537	2608	26854
suwalski	92836	38196	18296	15132	1895	19317

TABL. 9. PRACUJĄCY¹ WEDŁUG PODREGIONÓW (dok.)EMPLOYED PERSONS¹ BY SUBREGIONS (cont.)

Stan w dniu 31 XII 2009 r.

As of 31 XII 2009

WYSZCZEGÓLNIENIE SPECIFICATION	Pracujący Employed persons					
	ogółem total	rolnictwo, leśnictwo, łowiectwo i rybactwo agriculture, forestry and fishing	przemysł ² i budownictwo industry ² and construction	handel; naprawa pojazdów samocho- dowych ^Δ transport i gospodarka maga- zynowa, zakwate- rowanie i gastro- nomia ^Δ , informa- cja i komunikacja trade; repair of motor vehicles ^Δ transportation and storage, accommo- dation and cater- ing ^Δ information and communication	działalność finansowa i ubezpie- czeniowa, obsługa ryнку nierucho- mości ^Δ financial and insur- ance activities, real estate activities	pozostałe usługi ³ other services ³
Pomorskie	736807	61045	228535	207720	33107	206400
Podregiony: Subregions:						
gdąński	142479	20447	49808	38721	3011	30492
slupski	148322	17925	50000	34916	6115	39366
starogardzki	142596	20836	53930	30706	3816	33308
trójmiejski	303410	1837	74797	103377	20165	103234
Śląskie	1592670	69032	603598	418523	62272	439245
Podregiony: Subregions:						
bielski	223446	12908	85227	61776	5699	57836
bytomski	127690	5445	44160	35383	4478	38224
częstochowski	177579	22788	63990	40746	5289	44766
gliwicki	171280	3412	65522	44391	6970	50985
katowicki	327843	715	104137	94157	21061	107773
rybnicki	189636	7975	80032	47468	6300	47861
sosnowiecki	217359	9953	79388	61358	7923	58737
tycki	157837	5836	81142	33244	4552	33063
Świętokrzyskie	451713	143348	107221	86983	9697	104464
Podregiony: Subregions:						
kielecki	258680	45413	74821	60539	7215	70692
sandomiersko-jędrzejowski	193033	97935	32400	26444	2482	33772
Warmińsko-mazurskie .	412001	66921	122149	91768	13638	117525
Podregiony: Subregions:						
elbląski	150104	26063	50215	30824	3910	39092
elcki	74808	15911	20463	15632	2300	20502
olsztyński	187089	24947	51471	45312	7428	57931
Wielkopolskie	1310456	208292	421037	329740	41926	309461
Podregiony: Subregions:						
kaliski	239058	59248	80691	48046	4638	46435
koniński	216148	54327	65334	45958	5277	45252
leszczyński	200282	44845	70501	40794	5871	38271
piłski	126351	23663	43828	26905	3230	28725
poznański	219941	24653	89680	63492	4849	37267
miasto (city) Poznań .	308676	1556	71003	104545	18061	113511
Zachodniopomorskie .	507834	45044	138595	148809	19966	155420
Podregiony: Subregions:						
koszaliński	174342	19237	49929	49294	5941	49941
stargardzki	92131	15729	27124	22284	2868	24126
miasto (city) Szczecin .	154006	811	31754	53645	8564	59232
szczeciński	87355	9267	29788	23586	2593	22121

TABL. 10. PRACUJĄCY¹ WEDŁUG WIELKOŚCI JEDNOSTEK, SEKCJI I SEKTORÓW
 EMPLOYED PERSONS¹ BY THE SIZE OF ENTITIES, SECTIONS
 AND OWNERSHIP SECTORS
 Stan w dniu 31 XII 2009 r.
 As of 31 XII 2009

WYSZCZEGÓLNIENIE SPECIFICATION a — liczba pracujących number of employed persons b — liczba zatrudnionych number of paid employees	Ogółem Total	Jednostki o liczbie pracujących Entities with the number of employed		
		49 i mniej and less	50—249	250 i więcej and more
OGÓŁEM a	11358001	5328161	2482962	3546878
TOTAL b	9949207	3945710	2461541	3541956
sektor publiczny a	3273270	875789	883570	1513911
public sector b	3273197	875754	883532	1513911
sektor prywatny a	8084731	4452372	1599392	2032967
private sector b	6676010	3069956	1578009	2028045
Rolnictwo, leśnictwo, łowiectwo i rybactwo a	114822	73008	31256	10558
Agriculture, forestry and fishing b	92349	55014	28237	9098
sektor publiczny a	33814	9699	19924	4191
public sector b	33813	9698	19924	4191
sektor prywatny a	81008	63309	11332	6367
private sector b	58536	45316	8313	4907
Górnictwo i wydobywanie a	183429	8301	11824	163304
Mining and quarrying b	182242	7132	11806	163304
sektor publiczny a	142237	220	1053	140964
public sector b	142237	220	1053	140964
sektor prywatny a	41192	8081	10771	22340
private sector b	40005	6912	10753	22340
Przetwórstwo przemysłowe a	2420537	797737	689222	933578
Manufacturing b	2263110	645929	684332	932849
sektor publiczny a	102982	2648	23200	77134
public sector b	102976	2647	23195	77134
sektor prywatny a	2317555	795089	666022	856444
private sector b	2160134	643282	661137	855715
Wytwarzanie i zaopatrywanie w energię elektryczną, gaz, parę wodną i gorącą wodę ^Δ a	151291	8505	23591	119195
Electricity, gas, steam and air conditioning supply b	150575	7789	23591	119195
sektor publiczny a	104649	3614	16204	84831
public sector b	104649	3614	16204	84831
sektor prywatny a	46642	4891	7387	34364
private sector b	45926	4175	7387	34364
Dostawa wody; gospodarowanie ściekami i odpadami; rekultywacja ^Δ a	136545	46362	56782	33401
Water supply; sewerage, waste management and remediation activities b	132623	42480	56743	33400
sektor publiczny a	91180	22768	41668	26744
public sector b	91176	22764	41668	26744
sektor prywatny a	45365	23594	15114	6657
private sector b	41447	19716	15075	6656

1 Dane nie dotyczą osób pracujących w gospodarstwach indywidualnych w rolnictwie oraz duchownych, a także pracujących w jednostkach budżetowych prowadzących działalność w zakresie obrony narodowej i bezpieczeństwa publicznego oraz w organizacjach, fundacjach, związkach.

1 Data don't concern persons employed in private farms in agriculture, clergy persons employed in the budgetary entities conducting activity within the scope of national defence and public safety as well as employed in organisations, foundations and trade unions.

TABL. 10. PRACUJĄCY¹ WEDŁUG WIELKOŚCI JEDNOSTEK, SEKCJI I SEKTORÓW (cd.)
 EMPLOYED PERSONS¹ BY THE SIZE OF ENTITIES, SECTIONS
 AND OWNERSHIP SECTORS (cont.)
 Stan w dniu 31 XII 2009 r.
 As of 31 XII 2009

WYSZCZEGÓLNIENIE SPECIFICATION a — liczba pracujących number of employed persons b — liczba zatrudnionych number of paid employees	Ogółem Total	Jednostki o liczbie pracujących Entities with the number of employed		
		49 i mniej and less	50—249	250 i więcej and more
Budownictwo a	882735	588715	179615	114405
Construction b	718273	425240	178658	114375
sektor publiczny a	21404	2157	6944	12303
public sector b	21404	2157	6944	12303
sektor prywatny a	861331	586558	172671	102102
private sector b	696869	423083	171714	102072
Handel; naprawa pojazdów samochodowych ^Δ a	2179535	1428702	333432	417401
Trade; repair of motor vehicles ^Δ b	1714834	966567	330985	417282
sektor publiczny a	12146	1697	4432	6017
public sector b	12146	1697	4432	6017
sektor prywatny a	2167389	1427005	329000	411384
private sector b	1702688	964870	326553	411265
Transport i gospodarka magazynowa a	693640	278079	87906	327655
Transportation and storage b	593753	178465	87646	327642
sektor publiczny a	277913	1921	23717	252275
public sector b	277913	1921	23717	252275
sektor prywatny a	415727	276158	64189	75380
private sector b	315840	176544	63929	75367
Zakwaterowanie i gastronomia ^Δ a	252527	187252	27771	37504
Accommodation and catering ^Δ b	205736	140628	27611	37497
sektor publiczny a	14998	8559	2992	3447
public sector b	14998	8559	2992	3447
sektor prywatny a	237529	178693	24779	34057
private sector b	190738	132069	24619	34050
Informacja i komunikacja a	239593	100761	39125	99707
Information and communication b	202489	63830	38998	99661
sektor publiczny a	14523	960	2762	10801
public sector b	14523	960	2762	10801
sektor prywatny a	225070	99801	36363	88906
private sector b	187966	62870	36236	88860
Działalność finansowa i ubezpieczeniowa a	333886	106695	65950	161241
Financial and insurance activities b	285603	69583	57166	158854
sektor publiczny a	52228	3033	5446	43749
public sector b	52228	3033	5446	43749
sektor prywatny a	281658	103662	60504	117492
private sector b	233375	66550	51720	115105
Obsługa rynku nieruchomości ^Δ a	193033	119442	52504	21087
Real estate activities b	170376	96897	52442	21037
sektor publiczny a	44164	17739	14413	12012
public sector b	44163	17739	14412	12012
sektor prywatny a	148869	101703	38091	9075
private sector b	126213	79158	38030	9025

¹ Patrz notki na str. 115.

¹ See notes on page 115.

TABL. 10. PRACUJĄCY¹ WEDŁUG WIELKOŚCI JEDNOSTEK, SEKCJI I SEKTORÓW (dok.)
 EMPLOYED PERSONS¹ BY THE SIZE OF ENTITIES, SECTIONS
 AND OWNERSHIP SECTORS (cont.)
 Stan w dniu 31 XII 2009 r.
 As of 31 XII 2009

WYSZCZEGÓLNIENIE SPECIFICATION a — liczba pracujących number of employed persons b — liczba zatrudnionych number of paid employees	Ogółem Total	Jednostki o liczbie pracujących Entities with the number of employed		
		49 i mniej and less	50—249	250 i więcej and more
Działalność profesjonalna, naukowa i techniczna . . . a	479958	325834	72697	81427
Professional, scientific and technical activities . . . b	348140	194184	72529	81427
sektor publiczny a	80016	16514	25579	37923
public sector b	80016	16514	25579	37923
sektor prywatny a	399942	309320	47118	43504
private sector b	268124	177670	46950	43504
Administrowanie i działalność wspierająca ^Δ a	375621	109352	71567	194702
Administrative and support service activities b	341361	75496	71238	194627
sektor publiczny a	10553	1278	5373	3902
public sector b	10553	1278	5373	3902
sektor prywatny a	365068	108074	66194	190800
private sector b	330808	74218	65865	190725
Administracja publiczna i obrona narodowa; obowiązkowe zabezpieczenia społeczne a	630996	99973	265181	265842
Public administration and defence; compulsory social security b	630917	99926	265149	265842
sektor publiczny a	630142	99584	264716	265842
public sector b	630094	99568	264684	265842
sektor prywatny a	854	389	465	—
private sector b	823	358	465	—
Edukacja a	1071530	611480	278167	181883
Education b	1046859	586833	278143	181883
sektor publiczny a	986357	547828	264436	174093
public sector b	986344	547815	264436	174093
sektor prywatny a	85173	63652	13731	7790
private sector b	60515	39018	13707	7790
Opieka zdrowotna i pomoc społeczna a	747372	243712	142895	360765
Human health and social work activities b	667544	163950	142830	360764
sektor publiczny a	546057	81669	116919	347469
public sector b	546057	81669	116919	347469
sektor prywatny a	201315	162043	25976	13296
private sector b	121487	82281	25911	13295
Działalność związana z kulturą, rozrywką i rekreacją a	138106	75288	46157	16661
Arts, entertainment and recreation b	127884	65070	46154	16660
sektor publiczny a	106117	53230	42673	10214
public sector b	106117	53230	42673	10214
sektor prywatny a	31989	22058	3484	6447
private sector b	21767	11840	3481	6446
Pozostała działalność usługowa a	132845	118963	7320	6562
Other service activities b	74539	60697	7283	6559
sektor publiczny a	1790	671	1119	—
public sector b	1790	671	1119	—
sektor prywatny a	131055	118292	6201	6562
private sector b	72749	60026	6164	6559

¹ Patrz notki na str. 115.

¹ See notes on page 115.

TABL. 11. PRACUJĄCY¹ WEDŁUG WIELKOŚCI JEDNOSTEK, WOJEWÓDZTW I SEKTORÓW
EMPLOYED PERSONS¹ BY THE SIZE OF ENTITIES, VOIVODSHIPS
AND OWNERSHIP SECTORS

Stan w dniu 31 XII 2009 r.

As of 31 XII 2009

WYSZCZEGÓLNIENIE SPECIFICATION a — liczba pracujących number of employed persons b — liczba zatrudnionych number of paid employees	Ogółem Total	Jednostki o liczbie pracujących Entities with the number of employed		
		49 i mniej and less	50—249	250 i więcej and more
POLSKA a	11358001	5328161	2482962	3546878
POLAND b	9949207	3945710	2461541	3541956
sektor publiczny a	3273270	875789	883570	1513911
public sector b	3273197	875754	883532	1513911
sektor prywatny a	8084731	4452372	1599392	2032967
private sector b	6676010	3069956	1578009	2028045
Dolnośląskie a	883490	395749	184915	302826
. b	773384	287982	183500	301902
sektor publiczny a	219084	60506	70031	88547
public sector b	219077	60499	70031	88547
sektor prywatny a	664406	335243	114884	214279
private sector b	554307	227483	113469	213355
Kujawsko-pomorskie a	529874	271190	141444	117240
. b	459033	202027	139793	117213
sektor publiczny a	145821	48139	50463	47219
public sector b	145820	48139	50462	47219
sektor prywatny a	384053	223051	90981	70021
private sector b	313213	153888	89331	69994
Lubelskie a	451847	236500	102927	112420
. b	392786	178425	102200	112161
sektor publiczny a	169729	59020	43583	67126
public sector b	169729	59020	43583	67126
sektor prywatny a	282118	177480	59344	45294
private sector b	223057	119405	58617	45035
Lubuskie a	258627	140692	66518	51417
. b	222717	105480	65836	51401
sektor publiczny a	70898	27474	25065	18359
public sector b	70896	27472	25065	18359
sektor prywatny a	187729	113218	41453	33058
private sector b	151821	78008	40771	33042
Łódzkie a	687063	353276	154660	179127
. b	594534	262333	153517	178684
sektor publiczny a	190920	60197	53388	77335
public sector b	190914	60196	53383	77335
sektor prywatny a	496143	293079	101272	101792
private sector b	403620	202137	100134	101349
Małopolskie a	919336	464162	198362	256812
. b	796917	343284	197217	256416
sektor publiczny a	245030	77400	65649	101981
public sector b	245024	77397	65646	101981
sektor prywatny a	674306	386762	132713	154831
private sector b	551893	265887	131571	154435
Mazowieckie a	2435673	875406	426629	1133638
. b	2204877	647659	423855	1133363
sektor publiczny a	740810	97247	129903	513660
public sector b	740797	97241	129896	513660
sektor prywatny a	1694863	778159	296726	619978
private sector b	1464080	550418	293959	619703

1 Dane nie dotyczą osób pracujących w gospodarstwach indywidualnych w rolnictwie oraz duchownych, a także pracujących w jednostkach budżetowych prowadzących działalność w zakresie obrony narodowej i bezpieczeństwa publicznego oraz w organizacjach, fundacjach, związkach.

1 Data don't concern persons employed in private farms in agriculture, clergy, persons employed in the budgetary entities conducting activity within the scope of national defence and public safety as well as employed in organisations, foundations and trade unions.

TABL. 11. PRACUJĄCY¹ WEDŁUG WIELKOŚCI JEDNOSTEK, WOJEWÓDZTW I SEKTORÓW (dok.)
 EMPLOYED PERSONS¹ BY THE SIZE OF ENTITIES, VOIVODSHIPS
 AND OWNERSHIP SECTORS (cont.)

Stan w dniu 31 XII 2009 r.

As of 31 XII 2009

WYSZCZEGÓLNIENIE SPECIFICATION a — liczba pracujących number of employed persons b — liczba zatrudnionych number of paid employees	Ogółem Total	Jednostki o liczbie pracujących Entities with the number of employed		
		49 i mniej and less	50—249	250 i więcej and more
Opolskie a	240780	129273	60423	51084
b	206526	95669	59785	51072
sektor publiczny a	73695	26084	25774	21837
public sector b	73691	26080	25774	21837
sektor prywatny a	167085	103189	34649	29247
private sector b	132835	69589	34011	29235
Podkarpackie a	474106	225379	123991	124736
b	419856	171966	123178	124712
sektor publiczny a	149383	51777	50342	47264
public sector b	149375	51776	50335	47264
sektor prywatny a	324723	173602	73649	77472
private sector b	270481	120190	72843	77448
Podlaskie a	247231	132027	61626	53578
b	214660	100008	61114	53538
sektor publiczny a	84844	31271	27621	25952
public sector b	84839	31266	27621	25952
sektor prywatny a	162387	100756	34005	27626
private sector b	129821	68742	33493	27586
Pomorskie a	645583	340683	153925	150975
b	555648	252249	152445	150954
sektor publiczny a	167117	50341	51720	65056
public sector b	167111	50340	51715	65056
sektor prywatny a	478466	290342	102205	85919
private sector b	388537	201909	100730	85898
Śląskie a	1424012	638601	302045	483366
b	1251303	468776	299533	482994
sektor publiczny a	451028	94467	104585	251976
public sector b	451028	94467	104585	251976
sektor prywatny a	972984	544134	197460	231390
private sector b	800275	374309	194948	231018
Świętokrzyskie a	285312	152366	69207	63739
b	245050	112595	68729	63726
sektor publiczny a	90974	32369	30031	28574
public sector b	90968	32369	30025	28574
sektor prywatny a	194338	119997	39176	35165
private sector b	154082	80226	38704	35152
Warmińsko-mazurskie a	318128	171749	83113	63266
b	275565	130100	82220	63245
sektor publiczny a	99830	39598	35433	24799
public sector b	99830	39598	35433	24799
sektor prywatny a	218298	132151	47680	38467
private sector b	175735	90502	46787	38446
Wielkopolskie a	1119157	548895	250704	319558
b	973444	407147	247209	319088
sektor publiczny a	247139	79898	73699	93542
public sector b	247135	79894	73699	93542
sektor prywatny a	872018	468997	177005	226016
private sector b	726309	327253	173510	225546
Zachodniopomorskie a	437782	252213	102473	83096
b	362907	180010	101410	81487
sektor publiczny a	126968	40001	46283	40684
public sector b	126963	40000	46279	40684
sektor prywatny a	310814	212212	56190	42412
private sector b	235944	140010	55131	40803

1 Patrz notki na str. 118. 1 See notes on page 118.

B. Pracujący w jednostkach gospodarki narodowej bez podmiotów gospodarczych o liczbie pracujących do 9 osób

Employed persons in national economy excluding economic entities employing up to 9 persons

TABL. 12. PRACUJĄCY¹ W MIASTACH I NA WSI WEDŁUG SEKCJI I WOJEWÓDZTW
EMPLOYED PERSONS¹ IN THE RURAL AND URBAN AREAS BY SECTIONS AND

Stan w dniu 31 XII 2009 r.

As of 31 XII 2009

Lp. No.	WYSZCZEGÓLNIENIE SPECIFICATION o — ogółem total k — w tym kobiety of which women	Ogółem Total	rolnictwo, leśnictwo łowiectwo, i rybactwo agriculture, forestry and fishing	przemysł industry		budow- nictwo construc- tion	handel naprawa pojazdów samocho- dowych ^Δ trade, repair of motor vehicles ^Δ	transport i gospo- darka magazy- nowa transporta- tion on and storage	zakwate- rowanie i gastro- nomia ^Δ accommo- dation and catering ^Δ
				razem total	w tym przetwórstwo prze- mysłowe of which manufac- turing				
1	POLSKA o	8492588	97923	2538921	2080391	484229	1162715	504064	140399
2	POLAND k	4152225	25860	809241	729073	59186	624391	151136	93028
3	miasta o	7032833	23412	1955430	1582315	404974	999105	430055	118989
4	urban areas k	3484861	8502	625521	556532	51542	547806	131772	78180
5	wieś o	1459755	74511	583491	498076	79255	163610	74009	21410
6	rural areas k	667364	17358	183720	172541	7644	76585	19364	14848
7	Dolnośląskie o	690449	7865	220820	174783	36621	88270	35520	12029
8 k	336745	2032	70263	62695	4549	48802	10522	8363
9	miasta o	585448	2133	168508	133415	31184	77272	31773	10558
10	urban areas k	292781	853	53394	46927	3995	43975	9737	7301
11	wieś o	105001	5732	52312	41368	5437	10998	3747	1471
12	rural areas k	43964	1179	16869	15768	554	4827	785	1062
13	Kujawsko-pomorskie o	435539	7093	142111	127388	26901	61276	22817	5350
14 k	209533	1728	47183	44112	3192	33650	6472	3512
15	miasta o	352371	734	107047	94809	22909	52250	19032	4669
16	urban areas k	171974	236	34757	32110	2774	29491	5580	3038
17	wieś o	83168	6359	35064	32579	3992	9026	3785	681
18	rural areas k	37559	1492	12426	12002	418	4159	892	474
19	Lubelskie o	364891	4825	90960	73741	20651	47649	22274	4167
20 k	186261	1253	28240	25449	2022	25225	5962	2966
21	miasta o	284548	1185	67262	56395	18196	40674	17304	3370
22	urban areas k	145495	363	22172	19856	1838	21553	4766	2427
23	wieś o	80343	3640	23698	17346	2455	6975	4970	797
24	rural areas k	40766	890	6068	5593	184	3672	1196	539
25	Lubuskie o	214000	4940	74853	66219	8032	26630	13936	2794
26 k	107686	1307	27647	25655	937	15234	3831	1961
27	miasta o	177293	1383	60269	52980	6888	23257	12333	2017
28	urban areas k	91275	430	23334	21560	836	13459	3527	1372
29	wieś o	36707	3557	14584	13239	1144	3373	1603	777
30	rural areas k	16411	877	4313	4095	101	1775	304	589

¹ Na podstawie sprawozdania Z-06, według faktycznego miejsca pracy i rodzaju działalności.

¹ By report Z-06, by actual workplace and kind of activity.

VOIVODSHIPS

Z ogółem Of total										Lp. No.
informacja i komuni- kacja <i>information and communi- cation</i>	działalność finansowa i ubezpie- czeniowa <i>financial and insurance activities</i>	obsługa rynku nierucho- mości ^Δ <i>real estate activities</i>	działalność profesjo- nalna, naukowa i tech- niczna <i>profession- al, scientific and tech- nical activities</i>	admini- strowanie i działal- ność wspie- rająca ^Δ <i>admini- strative and support service activities</i>	admini- stracja publiczna i obrona narodowa; obowiązkowe zabezpieczenia społeczne <i>public admini- stration and defence; compulsory social security</i>	edukacja <i>education</i>	opieka zdrowotna i pomoc społeczna <i>human health and social work</i>	działalność związana z kulturą, rozrywką i rekreacją <i>arts, enter- tainment and recreation</i>	pozostała działalność usługowa <i>other service activities</i>	
173487	277452	138092	225946	312514	612706	1037061	632524	120325	34230	1
69372	195293	66830	122630	131211	384503	802926	523053	75628	17937	2
167314	264036	131646	210543	295085	552021	782346	564480	103310	30087	3
67152	184104	64598	114040	124000	350414	592165	465898	63076	16091	4
6173	13416	6446	15403	17429	60685	254715	68044	17015	4143	5
2220	11189	2232	8590	7211	34089	210761	57155	12552	1846	6
12236	25268	8938	17918	38290	45840	76575	52813	9280	2166	7
4199	17760	4598	10267	16419	29948	58216	43891	5827	1089	8
11582	24704	8613	17286	36999	42743	64413	47732	8214	1734	9
4021	17318	4475	9988	15890	28208	48079	39626	4961	960	10
654	564	325	632	1291	3097	12162	5081	1066	432	11
178	442	123	279	529	1740	10137	4265	866	129	12
3587	11118	8732	6054	13171	31638	54130	33393	5123	3045	13
1461	8331	2740	3073	4917	19196	41838	27523	3314	1403	14
3506	10439	8218	5326	12128	28287	40775	30049	4352	2650	15
1419	7725	2671	2642	4511	17323	31155	24719	2707	1226	16
81	679	514	728	1043	3351	13355	3344	771	395	17
42	606	69	431	406	1873	10683	2804	607	177	18
4817	10838	5238	5697	5728	32793	64649	38607	5222	776	19
2090	8002	2170	3089	2334	19114	48877	31134	3368	415	20
4769	9457	5100	4926	5006	26663	42936	33214	3863	623	21
2085	6883	2117	2608	2047	15936	31403	26638	2316	343	22
48	1381	138	771	722	6130	21713	5393	1359	153	23
5	1119	53	481	287	3178	17474	4496	1052	72	24
1857	4801	3274	2830	8642	17452	25578	14566	2631	1184	25
780	3723	1665	1481	3608	11022	19945	12316	1613	616	26
1702	4582	3017	2435	8116	15533	20151	12440	2146	1024	27
689	3515	1543	1256	3334	10054	15581	10517	1262	566	28
155	219	257	395	526	1919	5427	2126	485	160	29
91	208	122	225	274	968	4364	1799	351	50	30

TABL. 12. PRACUJĄCY¹ W MIASTACH I NA WSI WEDŁUG SEKCJI I WOJEWÓDZTW (cd.)
 EMPLOYED PERSONS¹ IN THE RURAL AND URBAN AREAS BY SECTIONS AND
 Stan w dniu 31 XII 2009 r.
 As of 31 XII 2009

Lp. No.	WYSZCZEGÓLNIENIE SPECIFICATION o — ogółem total k — w tym kobiety of which women	Ogółem Total							
			rolnictwo, leśnictwo łowiectwo, i rybactwo agriculture, forestry and fishing	przemysł industry		budownictwo construction	handel naprawa pojazdów samocho- dowych ^Δ trade, repair of motor vehicles ^Δ	transport i gospo- darka magazy- nowa transporta- tion on and storage	zakwate- rowanie i gastro- nomia ^Δ accommo- dation and catering
				razem total	w tym przetwórstwo prze- mysłowe of which manufac- turing				
1	Łódzkie o	560604	3676	190888	162985	26564	72252	31530	7277
2 k	284417	1073	73848	68585	2822	37121	8878	5027
3	miasta o	457589	908	141047	125541	21693	62034	25926	5259
4	urban areas k	239775	477	58118	54678	2404	33133	7493	3490
5	wieś o	103015	2768	49841	37444	4871	10218	5604	2018
6	rural areas k	44642	596	15730	13907	418	3988	1385	1537
7	Małopolskie o	684178	3665	180393	148936	48010	99073	35051	18319
8 k	341216	1076	55231	49359	5645	53480	11002	12273
9	miasta o	554806	1259	138839	111719	37722	81825	28585	15833
10	urban areas k	276075	426	41864	36676	4662	44744	9228	10524
11	wieś o	129372	2406	41554	37217	10288	17248	6466	2486
12	rural areas k	65141	650	13367	12683	983	8736	1774	1749
13	Mazowieckie o	1421120	6686	265262	226548	78161	225554	98756	29531
14 k	723549	2366	93451	84329	12098	112689	30287	18082
15	miasta o	1240434	2916	206385	173762	70592	193026	86021	27163
16	urban areas k	636638	1339	73688	65604	11169	99191	27181	16510
17	wieś o	180686	3770	58877	52786	7569	32528	12735	2368
18	rural areas k	86911	1027	19763	18725	929	13498	3106	1572
19	Opolskie o	200303	6025	66417	57171	12452	22159	12551	2209
20 k	94778	1446	19896	18040	1014	12614	3720	1465
21	miasta o	157818	1187	50360	44071	10079	18816	10371	1768
22	urban areas k	76008	333	15250	13874	815	10990	3252	1166
23	wieś o	42485	4838	16057	13100	2373	3343	2180	441
24	rural areas k	18770	1113	4646	4166	199	1624	468	299
25	Podkarpackie o	402319	4009	134199	117919	22127	53068	20531	4242
26 k	187024	999	36503	33724	2108	27925	5441	3026
27	miasta o	309496	1067	102453	90407	17053	43009	16369	2986
28	urban areas k	142694	388	28780	26476	1703	22460	4471	2150
29	wieś o	92823	2942	31746	27512	5074	10059	4162	1256
30	rural areas k	44330	611	7723	7248	405	5465	970	876
31	Podlaskie o	207201	2543	54031	47165	9940	32176	11422	3055
32 k	107612	526	18144	16878	1143	17466	3236	2293
33	miasta o	172875	620	42411	36469	8981	28580	9787	2518
34	urban areas k	91935	181	14944	13811	1077	15879	2843	1908
35	wieś o	34326	1923	11620	10696	959	3596	1635	537
36	rural areas k	15677	345	3200	3067	66	1587	393	385

¹ Na podstawie sprawozdania Z-06, według faktycznego miejsca pracy i rodzaju działalności.

¹ By report Z-06, by actual workplace and kind of activity.

VOIVODSHIPS (cont.)

Z ogółem Of total										Lp. No.
informacja i komuni- kacja <i>information and communi- cation</i>	działalność finansowa i ubezpie- czeniowa <i>financial and insurance activities</i>	obsługa ryнку nierucho- mości ^Δ <i>real estate activities</i>	działalność profesjo- nalna, naukowa i techn- iczna <i>profession- al, scientific and technical activities</i>	admini- strowanie i działal- ność wspie- rająca ^Δ <i>admini- strative and support service activities</i>	admini- stracja publiczna i obrona narodowa; obowiązkowe zabezpieczenia społeczne <i>public admi- nistration and defence; compulsory social security</i>	edukacja <i>education</i>	opieka zdrowotna i pomoc społeczna <i>human health and social work</i>	działalność związana z kulturą, rozrywką i rekreacją <i>arts, enter- tainment and recreation</i>	pozostała działalność usługowa <i>other service activities</i>	
7831	15169	8372	9492	27620	40849	65912	44327	7489	1356	1
3401	11507	4109	5371	13101	25741	51134	35951	4650	683	2
7754	14194	8128	8692	26625	36083	50948	40500	6552	1246	3
3369	10630	4020	4908	12720	23150	38586	32708	3935	634	4
77	975	244	800	995	4766	14964	3827	937	110	5
32	877	89	463	381	2591	12548	3243	715	49	6
15295	19603	8159	23640	23289	43432	96866	55402	11514	2467	7
5628	13762	4088	12303	10352	27815	73707	46018	7385	1451	8
13500	18201	7976	21995	22137	39007	66995	49179	9595	2158	9
5011	12649	4010	11383	9946	25029	48619	40694	5960	1326	10
1795	1402	183	1645	1152	4425	29871	6223	1919	309	11
617	1113	78	920	406	2786	25088	5324	1425	125	12
71225	88342	32453	82704	54585	114901	149794	90804	23070	9292	13
30589	55733	15829	47323	23237	73115	114961	75689	13636	4464	14
69752	86290	31424	79398	52076	107003	116302	82482	21471	8133	15
30109	53984	15432	45589	22194	68140	87001	68607	12423	4081	16
1473	2052	1029	3306	2509	7898	33492	8322	1599	1159	17
480	1749	397	1734	1043	4975	27960	7082	1213	383	18
1211	4532	2039	3098	6623	16297	26005	15282	2805	598	19
517	3528	1074	1648	2559	9856	20647	12598	1843	353	20
x	4115	1905	2748	6198	15088	18424	12730	2261	x	21
x	3172	1032	1452	2398	9074	14282	10541	1408	x	22
x	417	134	350	425	1209	7581	2552	544	x	23
x	356	42	196	161	782	6365	2057	435	x	24
5103	7698	4389	5426	12003	30380	56275	36529	5404	936	25
1831	5840	2134	2554	4311	17861	43210	29283	3401	597	26
4786	6848	4215	4742	11101	25672	33409	30881	3990	915	27
1671	5093	2056	2107	4003	15498	24807	24584	2337	586	28
317	850	174	684	902	4708	22866	5648	1414	21	29
160	747	78	447	308	2363	18403	4699	1064	11	30
2393	5396	3043	2218	4894	20856	32641	19068	3161	364	31
920	4082	1542	1196	1871	12304	25087	15616	1927	259	32
x	4806	2963	1814	4577	17378	25606	17813	2335	x	33
x	3609	1508	978	1726	10667	19466	14578	1412	x	34
x	590	80	404	317	3478	7035	1255	826	x	35
x	473	34	218	145	1637	5621	1038	515	x	36

TABL. 12. PRACUJĄCY¹ W MIASTACH I NA WSI WEDŁUG SEKCJI I WOJEWÓDZTW (dok.)
 EMPLOYED PERSONS¹ IN THE RURAL AND URBAN AREAS BY SECTIONS AND
 Stan w dniu 31 XII 2009 r.
 As of 31 XII 2009

Lp. No.	WYSZCZEGÓLNIENIE SPECIFICATION o — ogółem total k — w tym kobiety of which women	Ogółem Total							
			rolnictwo, leśnictwo łowiectwo, i rybactwo agriculture, forestry and fishing	przemysł industry		budownictwo construction	handel naprawa pojazdów samocho- dowych ^Δ trade, repair of motor vehicles ^Δ	transport i gospo- darka magazy- nowa transporta- tion on and storage	zakwate- rowanie i gastro- nomia ^Δ accommo- dation and catering
				razem total	w tym przetwórstwo prze- mysłowe of which manufac- turing				
1	Pomorskie o	493711	5830	142179	126138	34036	70027	32973	8561
2 k	242048	1200	47393	43627	4452	39349	10172	5538
3	miasta o	405632	1318	102908	89169	25322	63010	29499	7649
4	urban areas k	202932	345	33486	30178	3530	35788	9362	4919
5	wieś o	88079	4512	39271	36969	8714	7017	3474	912
6	rural areas k	39116	855	13907	13449	922	3561	810	619
7	Śląskie o	1171892	4637	446446	285297	67581	143047	67780	16231
8 k	530947	1528	116563	94278	8045	80411	22115	10711
9	miasta o	1053354	1768	393898	247112	59827	131325	60817	14676
10	urban areas k	476305	684	101078	80523	7408	73957	19942	9637
11	wieś o	118538	2869	52548	38185	7754	11722	6963	1555
12	rural areas k	54642	844	15485	13755	637	6454	2173	1074
13	Świętokrzyskie . . . o	227880	1643	69824	58725	14914	27139	13450	2430
14 k	109122	356	18956	16871	1610	14564	3460	1692
15	miasta o	176635	440	51173	43859	12003	23537	11554	1807
16	urban areas k	84612	151	14495	12920	1398	12620	3021	1297
17	wieś o	51245	1203	18651	14866	2911	3602	1896	623
18	rural areas k	24510	205	4461	3951	212	1944	439	395
19	Warmińsko-mazurskie o	267834	6812	85354	75261	14033	32835	13771	4340
20 k	134474	1545	28142	26075	1542	18591	4003	3051
21	miasta o	218610	1464	66238	57499	11825	28962	12742	3337
22	urban areas k	112610	410	22723	20881	1334	16683	3736	2363
23	wieś o	49224	5348	19116	17762	2208	3873	1029	1003
24	rural areas k	21864	1135	5419	5194	208	1908	267	688
25	Wielkopolskie . . . o	828661	18839	290948	262668	47185	120792	48539	11732
26 k	390554	5004	99202	94138	5674	64161	14392	7628
27	miasta o	613113	3038	190243	169943	36055	94157	35990	9179
28	urban areas k	299469	991	65096	60824	4497	52183	10364	5918
29	wieś o	215548	15801	100705	92725	11130	26635	12549	2553
30	rural areas k	91085	4013	34106	33314	1177	11978	4028	1710
31	Zachodniopomorskie o	322006	8835	84236	69447	17021	40768	23163	8132
32 k	166259	2421	28579	25258	2333	23109	7643	5440
33	miasta o	272811	1992	66389	55165	14645	37371	21952	6200
34	urban areas k	144283	895	22342	19634	2102	21700	7269	4160
35	wieś o	49195	6843	17847	14282	2376	3397	1211	1932
36	rural areas k	21976	1526	6237	5624	231	1409	374	1280

¹ Na podstawie sprawozdania Z-06, według faktycznego miejsca pracy i rodzaju działalności.

¹ By report Z-06, by actual workplace and kind of activity.

VOIVODSHIPS (cont.)

Z ogółem Of total										Lp. No.
informacja i komuni- kacja <i>information and communi- cation</i>	działalność finansowa i ubezpie- czeniowa <i>financial and insurance activities</i>	obsługa ryнку nierucho- mości <i>real estate activities</i>	działalność profesjo- nalna, naukowa i techn- iczna <i>profession- al, scientific and techni- cal activities</i>	admini- strowanie i działal- ność wspie- rająca ^Δ <i>admini- strative and support service activities</i>	admini- stracja publiczna i obrona narodowa; obowiązkowe zabezpieczenia społeczne <i>public admi- nistration and defence; compulsory social security</i>	edukacja <i>education</i>	opieka zdrowotna i pomoc społeczna <i>human health and social work activities</i>	działalność związana z kulturą, rozrywką i rekreacją <i>arts, enter- tainment and recreation</i>	pozostała działalność usługowa <i>other service activities</i>	
9384	15137	10323	11515	16216	35166	60662	32679	6712	2311	1
3469	11014	4767	5555	7094	22121	47022	27376	4262	1264	2
9243	14525	9518	10643	15366	32244	47020	29551	5697	2119	3
3374	10485	4489	5105	6631	20329	35689	24711	3541	1148	4
141	612	805	872	850	2922	13642	3128	1015	192	5
95	529	278	450	463	1792	11333	2665	721	116	6
16685	28951	19766	27337	47985	61401	120869	82560	16578	4038	7
6694	21347	11086	13441	18980	40782	96847	69092	10941	2364	8
16592	27750	19535	26180	46711	57434	101781	76170	14936	3954	9
6645	20317	10991	12701	18412	38329	80388	63744	9754	2318	10
93	1201	231	1157	1274	3967	19088	6390	1642	84	11
49	1030	95	740	568	2453	16459	5348	1187	46	12
1711	4713	2709	3404	7376	19142	32111	23658	3123	533	13
641	3560	1179	1748	2865	11896	25223	19122	1956	294	14
1566	4143	2619	2674	6099	16529	20491	19011	2504	485	15
609	3133	1154	1289	2448	10294	15676	15258	1508	261	16
145	570	90	730	1277	2613	11620	4647	619	48	17
32	427	25	459	417	1602	9547	3864	448	33	18
2047	6852	3542	3343	7320	24685	37740	20640	3860	660	19
880	5441	1844	1948	2978	14965	29290	17445	2471	338	20
1989	6538	3274	2926	6779	21818	28202	18717	3193	606	21
857	5170	1755	1715	2753	13541	21543	15772	1941	314	22
58	314	268	417	541	2867	9538	1923	667	54	23
23	271	89	233	225	1424	7747	1673	530	24	24
14225	20694	11396	16185	27053	47012	93862	47571	9165	3463	25
4908	15019	5109	8753	11035	29965	73003	39245	5697	1759	26
13219	19304	9862	14184	24110	42546	68995	42055	7530	2646	27
4543	13965	4549	7700	9684	27381	52111	34550	4667	1270	28
1006	1390	1534	2001	2943	4466	24867	5516	1635	817	29
365	1054	560	1053	1351	2584	20892	4695	1030	489	30
3880	8340	5719	5085	11719	30862	43392	24625	5188	1041	31
1364	6644	2896	2880	5550	18802	33919	20754	3337	588	32
3821	8140	5279	4574	11057	27993	35898	21956	4671	873	33
1334	6456	2796	2619	5303	17461	27779	18651	2944	472	34
59	200	440	511	662	2869	7494	2669	517	168	35
30	188	100	261	247	1341	6140	2103	393	116	36

TABL. 13. PRACUJĄCY W PORZE NOCNEJ, EMERYCI I RENCIŚCI, NIEPEŁNOSPRAWNI ORAZ CUDZOZIEMCY WEDŁUG SEKCJI I SEKTORÓW¹
 PERSONS WORKING SHIFT HOURS, RETIREES AND PENSIONERS, DISABLED PERSONS AND FOREIGNERS BY SECTIONS AND SECTORS¹

Stan w dniu 31 XII 2009 r.

As of 31 XII 2009

WYSZCZEGÓLNIENIE SPECIFICATION	Osoby pracujące w porze nocnej Persons working shift hours		Emeryci i renciści Retirees and pensioners		Niepełnosprawni Disabled persons		Cudzoziemcy Foreigners	
	ogółem total	w tym kobiety of which women	ogółem total	w tym kobiety of which women	ogółem total	w tym kobiety of which women	ogółem total	w tym kobiety of which women
OGÓŁEM TOTAL	1089288	394208	316791	138349	304204	137778	12398	3726
sektor publiczny public sector	424712	187146	110640	64257	50508	31235	2799	1242
sektor prywatny private sector	664576	207062	206151	74092	253696	106543	9599	2484
Rolnictwo, leśnictwo, łowiectwo i ry- bactwo Agriculture, forestry and fishing	3211	843	2144	975	774	221	86	20
sektor publiczny public sector	539	63	511	245	x	81	x	—
sektor prywatny private sector	2672	780	1633	730	x	140	x	20
Górnictwo i wydobywanie . . . Mining and quarrying	62377	2174	1568	200	536	x	15	x
sektor publiczny public sector	47042	1946	379	x	297	x	x	x
sektor prywatny private sector	15335	228	1189	x	239	75	x	—
Przetwórstwo przemysłowe . . . Manufacturing	361016	109380	61070	22981	97302	44343	2739	672
sektor publiczny public sector	14483	2381	1567	x	1450	533	6	x
sektor prywatny private sector	346533	106999	59503	x	95852	43810	2733	x
Wytwarzanie i zaopatrywanie w ener- gię elektryczną, gaz, parę wodną i gorącą wodę ^Δ Electricity, gas, steam and air con- ditioning supply	26385	702	1244	426	994	x	26	x
sektor publiczny public sector	17042	458	927	310	714	x	7	x
sektor prywatny private sector	9343	244	317	116	280	x	19	x

1 Na podstawie sprawozdania Z-06. 1 By report Z-06.

TABL. 13. PRACUJĄCY W PORZE NOCNEJ, EMERYCI I RENCIŚCI, NIEPEŁNOSPRAWNI ORAZ CUDZOZIEMCY WEDŁUG SEKCJI I SEKTORÓW¹ (cd.)
PERSONS WORKING SHIFT HOURS, RETIREES AND PENSIONERS, DISABLED PERSONS AND FOREIGNERS BY SECTIONS AND SECTORS¹ (cont.)

Stan w dniu 31 XII 2009 r.

As of 31 XII 2009

WYSZCZEGÓLNIENIE SPECIFICATION	Osoby pracujące w porze nocnej <i>Persons working shift hours</i>		Emeryci i renciści <i>Retirees and pensioners</i>		Niepełnosprawni <i>Disabled persons</i>		Cudzoziemcy <i>Foreigners</i>	
	ogółem <i>total</i>	w tym kobiety <i>of which women</i>	ogółem <i>total</i>	w tym kobiety <i>of which women</i>	ogółem <i>total</i>	w tym kobiety <i>of which women</i>	ogółem <i>total</i>	w tym kobiety <i>of which women</i>
Dostawa wody; gospodarowanie ściekami i odpadami; rekultywacja ^Δ <i>Water supply; sewerage, waste management and remediation activities</i>	14882	743	3177	970	2218	580	39	6
sektor publiczny <i>public sector</i>	11836	529	2183	700	1617	x	10	x
sektor prywatny <i>private sector</i>	3046	214	994	270	601	x	29	x
Budownictwo <i>Construction</i>	11463	734	15117	2862	6527	1266	461	59
sektor publiczny <i>public sector</i>	509	24	691	256	x	110	x	—
sektor prywatny <i>private sector</i>	10954	710	14426	2606	x	1156	x	59
Handel; naprawa pojazdów samochodowych ^Δ <i>Trade; repair of motor vehicles^Δ</i>	90030	39796	34206	15690	35217	16142	1607	548
sektor publiczny <i>public sector</i>	2062	613	262	135	x	x	x	x
sektor prywatny <i>private sector</i>	87968	39183	33944	15555	x	x	x	x
Transport i gospodarka magazynowa <i>Transportation and storage</i>	123403	30207	7329	1654	4354	1454	1105	95
sektor publiczny <i>public sector</i>	84395	22534	3041	827	2043	825	74	19
sektor prywatny <i>private sector</i>	39008	7673	4288	827	2311	629	1031	76
Zakwaterowanie i gastronomia ^Δ <i>Accommodation and catering^Δ</i>	23706	14429	4031	2417	2776	1635	458	123
sektor publiczny <i>public sector</i>	2659	1634	827	520	x	x	x	x
sektor prywatny <i>private sector</i>	21047	12795	3204	1897	x	x	x	x

1 Na podstawie sprawozdania Z-06. 1 By report Z-06.

TABL. 13. PRACUJĄCY W PORZE NOCNEJ, EMERYCI I RENCIŚCI, NIEPEŁNOSPRAWNI ORAZ CUDZOZIEMCY WEDŁUG SEKCJI I SEKTORÓW¹ (cd.)
 PERSONS WORKING SHIFT HOURS, RETIREES AND PENSIONERS, DISABLED PERSONS AND FOREIGNERS BY SECTIONS AND SECTORS¹ (cont.)

Stan w dniu 31 XII 2009 r.

As of 31 XII 2009

WYSZCZEGÓLNIENIE SPECIFICATION	Osoby pracujące w porze nocnej Persons working shift hours		Emeryci i renciści Retirees and pensioners		Niepełnosprawni Disabled persons		Cudzoziemcy Foreigners	
	ogółem total	w tym kobiety of which women	ogółem total	w tym kobiety of which women	ogółem total	w tym kobiety of which women	ogółem total	w tym kobiety of which women
Informacja i komunikacja <i>Information and communication</i>	10103	3065	2985	1331	2923	1403	498	124
sektor publiczny <i>public sector</i>	1001	259	314	137	125	61	31	16
sektor prywatny <i>private sector</i>	9102	2806	2671	1194	2798	1342	467	108
Działalność finansowa i ubezpie- czeniowa <i>Financial and insurance activities</i>	3932	2676	3781	2515	1993	1297	473	138
sektor publiczny <i>public sector</i>	252	x	378	158	x	193	x	x
sektor prywatny <i>private sector</i>	3680	x	3403	2357	x	1104	x	x
Obsługa rynku nieruchomości ^Δ <i>Real estate activities</i>	4282	670	8366	4327	4447	1951	64	19
sektor publiczny <i>public sector</i>	1325	x	1904	771	x	342	x	x
sektor prywatny <i>private sector</i>	2957	x	6462	3556	x	1609	x	x
Działalność profesjonalna, naukowa i techniczna <i>Professional, scientific and technical activities</i>	10145	4686	10487	4909	3364	1714	957	294
sektor publiczny <i>public sector</i>	5302	3028	6451	3245	1051	566	152	49
sektor prywatny <i>private sector</i>	4843	1658	4036	1664	2313	1148	805	245
Administrowanie i działalność wspie- rająca ^Δ <i>Administrative and support service activities</i>	94790	20561	59682	13641	94457	34302	743	238
sektor publiczny <i>public sector</i>	2089	511	836	201	x	251	x	—
sektor prywatny <i>private sector</i>	92701	20050	58846	13440	x	34051	x	238

¹ Na podstawie sprawozdania Z-06. ¹ By report Z-06.

TABL. 13. PRACUJĄCY W PORZE NOCNEJ, EMERYCI I RENCIŚCI, NIEPEŁNOSPRAWNI ORAZ CUDZOZIEMCY WEDŁUG SEKCJI I SEKTORÓW¹ (dok.)
 PERSONS WORKING SHIFT HOURS, RETIREES AND PENSIONERS, DISABLED PERSONS AND FOREIGNERS BY SECTIONS AND SECTORS¹ (cont.)

Stan w dniu 31 XII 2009 r.

As of 31 XII 2009

WYSZCZEGÓLNIENIE SPECIFICATION	Osoby pracujące w porze nocnej <i>Persons working shift hours</i>		Emeryci i renciści <i>Retirees and pensioners</i>		Niepełnosprawni <i>Disabled persons</i>		Cudzoziemcy <i>Foreigners</i>	
	ogółem <i>total</i>	w tym kobiety <i>of which women</i>	ogółem <i>total</i>	w tym kobiety <i>of which women</i>	ogółem <i>total</i>	w tym kobiety <i>of which women</i>	ogółem <i>total</i>	w tym kobiety <i>of which women</i>
Administracja publiczna i obrona narodowa; obowiązkowe zabezpie- czenia społeczne <i>Public administration and defence; compulsory social security</i>	38880	3066	16507	8795	13324	8195	62	38
sektor publiczny <i>public sector</i>	38552	x	x	x	x	8195	62	38
sektor prywatny <i>private sector</i>	328	x	x	x	x	—	—	—
Edukacja <i>Education</i>	15939	5001	48643	28706	7507	4519	2401	1037
sektor publiczny <i>public sector</i>	15301	4754	44876	26956	6984	4224	1963	877
sektor prywatny <i>private sector</i>	638	247	3767	1750	523	295	438	160
Opieka zdrowotna i pomoc społeczna <i>Human health and social work activities</i>	183876	151322	27435	20836	20965	16012	317	175
sektor publiczny <i>public sector</i>	175163	143641	21636	16113	17555	13406	243	125
sektor prywatny <i>private sector</i>	8713	7681	5799	4723	3410	2606	74	50
Działalność związana z kulturą, roz- rywką i rekreacją <i>Arts, entertainment and recreation</i>	8095	3127	7611	4473	2816	1588	298	118
sektor publiczny <i>public sector</i>	5078	1379	7266	4288	2669	1519	232	107
sektor prywatny <i>private sector</i>	3017	1748	345	185	147	69	66	11
Pozostała działalność usługowa . . <i>Other service activities</i>	2773	1026	1408	641	1710	670	49	18
sektor publiczny <i>public sector</i>	82	10	119	55	121	38	—	—
sektor prywatny <i>private sector</i>	2691	1016	1289	586	1589	632	49	18

¹ Na podstawie sprawozdania Z-06. 1 By report Z-06.

TABL. 14. PRACUJĄCY W PORZE NOCNEJ, EMERYCI I RENCIŚCI, NIEPEŁNOSPRAWNI ORAZ CUDZOZIEMCY WEDŁUG WOJEWÓDZTW I SEKTORÓW¹
 PERSONS WORKING SHIFT HOURS, RETIREES AND PENSIONERS, DISABLED PERSONS AND FOREIGNERS BY VOIVODSHIPS AND SECTORS¹

Stan w dniu 31 XII 2009 r.

As of 31 XII 2009

WYSZCZEGÓLNIENIE SPECIFICATION	Osoby pracujące w porze nocnej <i>persons working shift hours</i>		Emeryci i renciści <i>retirees and pensioners</i>		Niepełnosprawni <i>disabled persons</i>		Cudzoziemcy <i>foreigners</i>	
	ogółem <i>total</i>	w tym kobiety <i>of which women</i>	ogółem <i>total</i>	w tym kobiety <i>of which women</i>	ogółem <i>total</i>	w tym kobiety <i>of which women</i>	ogółem <i>total</i>	w tym kobiety <i>of which women</i>
POLSKA POLAND	1089288	394208	316791	138349	304204	137778	12398	3726
sektor publiczny <i>public sector</i>	424712	187146	110640	64257	50508	31235	2799	1242
sektor prywatny <i>private sector</i>	664576	207062	206151	74092	253696	106543	9599	2484
Dolnośląskie	112636	41923	30704	13666	32632	14736	1007	321
sektor publiczny <i>public sector</i>	25346	14074	9690	6127	4042	2625	177	81
sektor prywatny <i>private sector</i>	87290	27849	21014	7539	28590	12111	830	240
Kujawsko-pomorskie	43181	15133	16498	6593	19665	8159	351	99
sektor publiczny <i>public sector</i>	13064	7147	4293	2312	2782	1756	131	48
sektor prywatny <i>private sector</i>	30117	7986	12205	4281	16883	6403	220	51
Lubelskie	45739	20963	9934	5226	8528	4498	375	144
sektor publiczny <i>public sector</i>	23652	12404	4631	2837	2674	1612	142	78
sektor prywatny <i>private sector</i>	22087	8559	5303	2389	5854	2886	233	66
Lubuskie	27770	12821	8029	3562	13117	6969	320	81
sektor publiczny <i>public sector</i>	7325	4328	2718	1589	2280	1525	88	33
sektor prywatny <i>private sector</i>	20445	8493	5311	1973	10837	5444	232	48
Łódzkie	54515	21353	22629	11414	26486	13502	522	145
sektor publiczny <i>public sector</i>	21884	12756	6571	4121	3255	2015	124	51
sektor prywatny <i>private sector</i>	32631	8597	16058	7293	23231	11487	398	94
Małopolskie	64738	27209	25059	11310	25701	12007	1044	402
sektor publiczny <i>public sector</i>	22543	12985	7917	4838	4130	2547	381	190
sektor prywatny <i>private sector</i>	42195	14224	17142	6472	21571	9460	663	212
Mazowieckie	260415	97944	56955	27228	32229	13881	4422	1206
sektor publiczny <i>public sector</i>	123748	47659	26106	15639	6965	4295	580	251
sektor prywatny <i>private sector</i>	136667	50285	30849	11589	25264	9586	3842	955

1 Na podstawie sprawozdania Z-06. 1 By report Z-06.

TABL. 14. PRACUJĄCY W PORZE NOCNEJ, EMERYCI I RENCIŚCI, NIEPEŁNOSPRAWNI ORAZ CUDZOZIEMCY WEDŁUG WOJEWÓDZTW I SEKTORÓW¹ (dok.)
 PERSONS WORKING SHIFT HOURS, RETIREES AND PENSIONERS, DISABLED PERSONS AND FOREIGNERS BY VOIVODSHIPS AND SECTORS¹ (cont.)

Stan w dniu 31 XII 2009 r.

As of 31 XII 2009

WYSZCZEGÓLNIENIE SPECIFICATION	Osoby pracujące w porze nocnej <i>persons working shift hours</i>		Emeryci i renciści <i>retirees and pensioners</i>		Niepełnosprawni <i>disabled persons</i>		Cudzoziemcy <i>foreigners</i>	
	ogółem <i>total</i>	w tym kobiety <i>of which women</i>	ogółem <i>total</i>	w tym kobiety <i>of which women</i>	ogółem <i>total</i>	w tym kobiety <i>of which women</i>	ogółem <i>total</i>	w tym kobiety <i>of which women</i>
Opolskie	21108	8645	5962	2618	5353	1989	240	62
sektor publiczny	8497	3615	2292	1345	1099	704	99	34
sektor prywatny	12611	5030	3670	1273	4254	1285	141	28
Podkarpackie	46066	14086	13216	4866	21649	9524	292	98
sektor publiczny	16838	8530	3150	1843	3058	1818	108	55
sektor prywatny	29228	5556	10066	3023	18591	7706	184	43
Podlaskie	21308	9107	5828	2809	5669	2493	292	89
sektor publiczny	10814	6067	2535	1568	1558	971	105	43
sektor prywatny	10494	3040	3293	1241	4111	1522	187	46
Pomorskie	37969	13402	19231	8693	17351	8264	452	182
sektor publiczny	14352	6228	7423	4146	2816	1853	159	96
sektor prywatny	23617	7174	11808	4547	14535	6411	293	86
Śląskie	180575	48968	43215	14055	32480	12472	1294	329
sektor publiczny	81629	21833	13018	6185	4843	2673	193	89
sektor prywatny	98946	27135	30197	7870	27637	9799	1101	240
Świętokrzyskie	22193	8409	5446	2450	7950	3911	298	80
sektor publiczny	10388	5819	1916	1091	2108	1290	44	16
sektor prywatny	11805	2590	3530	1359	5842	2621	254	64
Warmińsko-mazurskie	21899	8988	9348	4284	10810	5267	210	96
sektor publiczny	10083	5911	3727	2228	2518	1703	74	40
sektor prywatny	11816	3077	5621	2056	8292	3564	136	56
Wielkopolskie	96816	34382	33540	14364	36578	16296	887	272
sektor publiczny	21607	12094	9717	5700	4766	2841	244	92
sektor prywatny	75209	22288	23823	8664	31812	13455	643	180
Zachodniopomorskie	32360	10875	11197	5211	8006	3810	392	120
sektor publiczny	12942	5696	4936	2688	1614	1007	150	45
sektor prywatny	19418	5179	6261	2523	6392	2803	242	75

1 Na podstawie sprawozdania Z-06. 1 By report Z-06.

Dział II. ZATRUDNIENI

Chapter II. PAID EMPLOYEES

TABL. 1 (15). ZATRUDNIENI W GOSPODARCE NARODOWEJ¹ WEDŁUG SEKCJI, SEKTORÓW
PAID EMPLOYEES IN THE NATIONAL ECONOMY¹ BY SECTIONS, SECTORS AND
Stan w dniu 31 XII 2009 r.
As of 31 XII 2009

Lp. No.	WYSZCZEGÓLNIENIE SPECIFICATION <i>o — ogółem total k — w tym kobiety of which women</i>	Ogółem Total	rolnictwo, leśnictwo, łowiectwo, i rybactwo <i>agriculture, forestry and fishing</i>	przemysł <i>industry</i>		budow- nictwo <i>construc- tion</i>	handel; naprawa pojazdów samochodo- wych ^Δ <i>trade; repair of motor vehicles^Δ</i>	transport i gospo- darka ma- gazynowa <i>trans- portation and storage</i>	zakwa- terowanie i gastro- nomia ^Δ <i>accommo- dation and catering^Δ</i>	
				razem total	w tym prze- twórstwo prze- mysłowe <i>of which manufac- turing</i>					
1 2	POLSKA POLAND	<i>o</i> <i>k</i>	10042346 4847908	135493 33407	2728551 880432	150575 32750	718297 79808	1714848 935238	593765 157890	205736 138866
3 4	sektor publiczny public sector	<i>o</i> <i>k</i>	3273197 2007283	33813 8387	441038 86657	104649 22887	21404 5031	12146 5457	277913 99571	14998 10854
5 6	sektor prywatny private sector	<i>o</i> <i>k</i>	6769149 2840625	101680 25020	2287513 793775	45926 9863	696893 74777	1702702 929781	315852 58319	190738 128012
7 8	Dolnośląskie	<i>o</i> <i>k</i>	779203 385820	10269 2521	230832 76441	12746 3058	52833 5960	121163 70033	24685 3726	22667 14921
9 10	sektor publiczny public sector	<i>o</i> <i>k</i>	219077 142062	2887 628	25742 6067	9062 2023	1685 430	469 111	5768 931	578 461
11 12	sektor prywatny private sector	<i>o</i> <i>k</i>	560126 243758	7382 1893	205090 70374	3684 1035	51148 5530	120694 69922	18917 2795	22089 14460
13 14	Kujawsko-pomorskie .	<i>o</i> <i>k</i>	464130 220827	10328 2389	139072 46752	3221 582	35082 3692	80769 43611	15327 1913	7201 4877
15 16	sektor publiczny public sector	<i>o</i> <i>k</i>	145820 94137	2188 543	13884 2982	1496 280	697 184	345 98	3651 514	475 379
17 18	sektor prywatny private sector	<i>o</i> <i>k</i>	318310 126690	8140 1846	125188 43770	1725 302	34385 3508	80424 43513	11676 1399	6726 4498
19 20	Lubelskie	<i>o</i> <i>k</i>	397844 201863	7088 1828	91683 28959	5960 1263	28864 2442	69381 37201	15336 2067	6002 4236
21 22	sektor publiczny public sector	<i>o</i> <i>k</i>	169729 107167	1264 273	21238 4559	1421 262	213 36	356 60	5078 738	825 632
23 24	sektor prywatny private sector	<i>o</i> <i>k</i>	228115 94696	5824 1555	70445 24400	4539 1001	28651 2406	69025 37141	10258 1329	5177 3604
25 26	Lubuskie	<i>o</i> <i>k</i>	224852 111617	5885 1325	72291 27280	1414 292	13942 1425	32279 17587	10707 1570	4084 2838
27 28	sektor publiczny public sector	<i>o</i> <i>k</i>	70896 46976	1946 472	6315 1498	750 146	32 15	349 184	1620 253	210 161
29 30	sektor prywatny private sector	<i>o</i> <i>k</i>	153956 64641	3939 853	65976 25782	664 146	13910 1410	31930 17403	9087 1317	3874 2677

¹ Bez pracujących w jednostkach budżetowych działających w zakresie obrony narodowej i bezpieczeństwa publicznego oraz
¹ Excluding budgetary entities conducting activity within the scope of national defence and public safety and clergy.

I WOJEWÓDZTW
VOIVODSHIPS

Z ogółem Of total										Lp. No.
informacja i komuni- kacja <i>information and co- mmuni- cation</i>	działalność finansowa i ubezpie- czeniowa <i>financial and insu- rance activities</i>	obsługa ryнку nierucho- mości ^Δ <i>real estate activities</i>	działalność profesjo- nalna, naukowa i tech- niczna <i>professional, scientific and tech- nical activities</i>	administro- wanie i działal- ność wspie- rająca ^Δ <i>admini- strative and support service activities</i>	administracja publiczna i obrona narodowa; obowiązkowe zabezpie- czenia społeczne <i>public admini- stration and defence; compulsory social security</i>	edukacja <i>education</i>	opieka zdrowotna i pomoc społeczna <i>human health and social work activities</i>	działalność związana z kulturą, rozrywką i rekreacją <i>arts, enter- tainment and re- creation</i>	pozostała działalność usługowa <i>other service activities</i>	
202489	285606	170378	348413	341400	631294	1047199	667680	136104	115093	1
82339	200141	83895	195498	143818	392905	808941	554298	82957	77475	2
14523	52228	44163	80016	10553	630094	986344	546057	106117	1790	3
6216	37874	21291	45737	4411	392627	766573	448388	67367	842	4
187966	233378	126215	268397	330847	1200	60855	121623	29987	113303	5
76123	162267	62604	149761	139407	278	42368	105910	15590	76633	6
8767	27543	10564	25835	46755	46031	77236	55599	10661	7763	7
3537	19688	5363	15098	22005	29835	58658	46326	6521	5187	8
516	2909	3978	2239	381	46007	72695	44916	8260	47	9
361	2296	1793	1291	195	29830	55365	36976	5296	31	10
8251	24634	6586	23596	46374	24	4541	10683	2401	7716	11
3176	17392	3570	13807	21810	5	3293	9350	1225	5156	12
2742	8108	9865	10150	13575	31308	54515	34415	5700	5973	13
1033	6103	3216	5635	5029	18964	42081	28490	3500	3542	14
298	2270	2388	3139	408	31270	51579	28636	4548	44	15
94	1607	710	1567	204	18964	39798	23479	2986	28	16
2444	5838	7477	7011	13167	38	2936	5779	1152	5929	17
939	4496	2506	4068	4825	—	2283	5011	514	3514	18
2815	10362	5818	9331	3456	32887	64653	40398	5595	4175	19
1012	7741	2492	5494	1473	19018	48822	32684	3538	2856	20
120	2662	1332	3381	351	32885	60138	34869	4998	19	21
57	2003	448	1907	163	19018	46054	27918	3287	14	22
2695	7700	4486	5950	3105	×	4515	5529	597	×	23
955	5738	2044	3587	1310	—	2768	4766	251	2842	24
1495	3297	3698	4610	8468	17776	25481	15276	2854	2709	25
633	2579	1903	2482	4321	11302	19883	12969	1696	1824	26
115	167	1315	625	157	17758	24847	12843	2428	169	27
48	100	617	397	102	11302	19418	10826	1502	81	28
1380	3130	2383	3985	8311	18	634	2433	426	2540	29
585	2479	1286	2085	4219	—	465	2143	194	1743	30

duchownych.

TABL. 1 (15). ZATRUDNIENI W GOSPODARCE NARODOWEJ¹ WEDŁUG SEKCJI, SEKTORÓW
 PAID EMPLOYEES IN THE NATIONAL ECONOMY¹ BY SECTIONS, SECTORS AND
 Stan w dniu 31 XII 2009 r.
 As of 31 XII 2009

Lp. No.	WYSZCZEGÓLNIENIE SPECIFICATION o — ogółem total k — w tym kobiety of which women	Ogółem Total							
			rolnictwo, leśnictwo łowiectwo, i rybactwo agriculture, forestry and fishing	przemysł industry		budow- nictwo construc- tion	handel; naprawa pojazdów samocho- dowych ^Δ trade; repair of motor vehicles ^Δ	transport i gospo- darka ma- gazynowa trans- portation and storage	zakwa- terowanie i gastro- nomia ^Δ accommodation and catering ^Δ
				razem total	w tym prze- twórstwo prze- mysłowe of which manufac- turing				
1 2	Łódzkie o k	599643 304091	6751 1881	194128 74562	11110 1943	36395 3605	94468 51850	20461 2707	9014 6327
3 4	sektor publiczny o public sector k	190914 123304	1650 486	24367 4664	5827 981	520 84	308 98	4897 616	1333 1030
5 6	sektor prywatny o private sector k	408729 180787	5101 1395	169761 69898	5283 962	35875 3521	94160 51752	15564 2091	7681 5297
7 8	Małopolskie . . . o k	803403 400620	6319 1929	194949 63123	15527 3263	70018 7209	160843 91100	27135 5233	22324 15393
9 10	sektor publiczny o public sector k	245024 158561	1974 621	28129 5780	12763 2399	2984 607	71 15	6042 1043	2274 1808
11 12	sektor prywatny o private sector k	558379 242059	4345 1308	166820 57343	2764 864	67034 6602	160772 91085	21093 4190	20050 13585
13 14	Mazowieckie . . . o k	2227665 1089336	11665 3319	362920 124793	35202 8575	134949 19472	418426 221222	297696 108973	48862 31235
15 16	sektor publiczny o public sector k	740797 429219	2884 901	51482 14056	29041 6931	6189 2388	7123 3869	212721 88997	2671 1567
17 18	sektor prywatny o private sector k	1486868 660117	8781 2418	311438 110737	6161 1644	128760 17084	411303 217353	84975 19976	46191 29668
19 20	Opolskie o k	207871 97464	4820 1062	64003 19723	2570 448	17297 1485	27392 14614	8827 1323	3333 2330
21 22	sektor publiczny o public sector k	73691 46436	1386 286	11648 2303	2333 398	124 56	38 ×	1402 242	269 197
23 24	sektor prywatny o private sector k	134180 51028	3434 776	52355 17420	237 50	17173 1429	27354 ×	7425 1081	3064 2133
25 26	Podkarpackie . . . o k	422591 195679	5249 1095	129585 34452	4859 896	29303 2713	72007 38010	12721 1514	6315 4473
27 28	sektor publiczny o public sector k	149375 95884	2117 464	16085 3437	2472 598	1097 205	256 74	2895 386	601 460
29 30	sektor prywatny o private sector k	273216 99795	3132 631	113500 31015	2387 298	28206 2508	71751 37936	9826 1128	5714 4013
31 32	Podlaskie o k	217208 109827	4243 809	53891 18293	3264 618	14664 1527	37494 19405	7849 1055	3846 2800
33 34	sektor publiczny o public sector k	84839 56110	1247 275	4529 992	1570 353	392 54	254 47	2754 354	530 431
35 36	sektor prywatny o private sector k	132369 53717	2996 534	49362 17301	1694 265	14272 1473	37240 19358	5095 701	3316 2369

¹ Bez pracujących w jednostkach budżetowych działających w zakresie obrony narodowej i bezpieczeństwa publicznego oraz
¹ Excluding budgetary entities conducting activity within the scope of national defence and public safety and clergy.

I WOJEWÓDZTW (cd.)
VOIVODSHIPS (cont.)

Z ogółem Of total										Lp. No.
informacja i komuni- kacja <i>information and com- muni- cation</i>	działalność finansowa i ubezpie- czeniowa <i>financial and insu- rance activities</i>	obsługa ryнку nierucho- mości ^Δ <i>real estate activities</i>	działalność profesjo- nalna, naukowa i tech- niczna <i>professional, scientific and tech- nical activities</i>	administro- wanie i działal- ność wspie- rająca ^Δ <i>admini- strative and support service activities</i>	administracja publiczna i obrona narodowa; obowiązkowe zabezpie- czenia społeczne <i>public admini- stration and defence; compulsory social security</i>	edukacja <i>education</i>	opieka zdrowotna i pomoc społeczna <i>human health and social work activities</i>	działalność związana z kulturą, rozrywką i rekreacją <i>arts, enter- tainment and re- creation</i>	pozostała działalność usługowa <i>other service activities</i>	
6179	12386	10214	15286	28889	39810	66975	45745	7611	5331	1
2361	9512	5091	9135	14249	25125	52045	37345	4618	3678	2
227	2486	2329	3627	1130	39725	61924	39985	6376	30	3
117	1974	1421	2115	518	25117	48600	32379	4070	15	4
5952	9900	7885	11659	27759	85	5051	5760	1235	5301	5
2244	7538	3670	7020	13731	8	3445	4966	548	3663	6
16547	17416	11175	31892	23177	43884	97458	58395	12961	8910	7
6001	12451	5724	16699	10819	28081	74024	48620	7830	6384	8
241	2925	2231	6486	461	43764	91456	45617	10203	166	9
157	2230	955	3169	173	28052	69766	37492	6628	65	10
16306	14491	8944	25406	22716	120	6002	12778	2758	8744	11
5844	10221	4769	13530	10646	29	4258	11128	1202	6319	12
116967	116637	44350	128877	96986	134231	153800	98099	29467	33733	13
49924	74804	22281	73999	38903	82741	117414	81698	16771	21787	14
11153	22839	10603	37286	632	133977	140458	79166	21034	579	15
4585	15483	5811	22103	259	82612	108436	65372	12527	253	16
105814	93798	33747	91591	96354	254	13342	18933	8433	33154	17
45339	59321	16470	51896	38644	129	8978	16326	4244	21534	18
917	3336	2649	4934	6855	16195	26176	15782	3310	2045	19
370	2683	1372	2871	2459	9826	20628	13118	2150	1450	20
79	188	689	787	105	16160	25462	12904	2445	5	21
30	119	337	539	70	9825	20238	10555	1632	×	22
838	3148	1960	4147	6750	35	714	2878	865	2040	23
340	2564	1035	2332	2389	×	390	2563	518	×	24
4635	5269	4816	7870	10856	30546	56152	38061	5818	3388	25
1464	4084	2339	4267	3566	17973	43090	30707	3566	2366	26
159	278	932	2675	265	30472	53967	32442	5120	14	27
71	160	424	1321	43	17961	41554	26094	3222	8	28
4476	4991	3884	5195	10591	74	2185	5619	698	3374	29
1393	3924	1915	2946	3523	12	1536	4613	344	2358	30
1514	3833	3316	4271	3724	20419	32655	19745	3378	2366	31
623	3004	1665	2511	1240	11887	25083	16255	1984	1686	32
99	783	688	1066	174	20404	31271	17577	3039	32	33
42	641	301	623	95	11887	24151	14342	1856	19	34
1415	3050	2628	3205	3550	15	1384	2168	339	2334	35
581	2363	1364	1888	1145	—	932	1913	128	1667	36

duchownych.

TABL. 1 (15). ZATRUDNIENI W GOSPODARCE NARODOWEJ¹ WEDŁUG SEKCJI, SEKTORÓW
 PAID EMPLOYEES IN THE NATIONAL ECONOMY¹ BY SECTIONS, SECTORS AND
 Stan w dniu 31 XII 2009 r.
 As of 31 XII 2009

Lp. No.	WYSZCZEGÓLNIENIE SPECIFICATION o — ogółem total k — w tym kobiety of which women	Ogółem Total							
			rolnictwo, leśnictwo, i rybactwo agriculture, forestry and fishing	przemysł industry		budow- nictwo construc- tion	handel; naprawa pojazdów samocho- dowych ^Δ trade; repair of motor vehicles ^Δ	transport i gospo- darka ma- gazynowa trans- portation and storage	zakwa- terowanie i gastro- nomia ^Δ accommodation and catering ^Δ
				razem total	w tym prze- twórstwo prze- mysłowe of which manufac- turing				
1 2	Pomorskie o k	560671 267918	9251 1859	158167 51960	13659 3490	47801 5563	87715 47573	27459 5558	13336 9047
3 4	sektor publiczny o public sector k	167111 105896	1947 466	21163 5195	11234 3031	989 173	205 49	7276 1380	1067 761
5 6	sektor prywatny o private sector k	393560 162022	7304 1393	137004 46765	2425 459	46812 5390	87510 47524	20183 4178	12269 8286
7 8	Śląskie o k	1260917 555814	7203 2282	471315 124439	18601 3730	93798 9787	169925 90054	49042 8366	21191 14850
9 10	sektor publiczny o public sector k	451028 235535	1280 321	154943 21840	11065 2268	2890 286	836 416	10413 1788	1257 923
11 12	sektor prywatny o private sector k	809889 320279	5923 1961	316372 102599	7536 1462	90908 9501	169089 89638	38629 6578	19934 13927
13 14	Świętokrzyskie . . o k	247133 118875	2765 729	70276 20092	4271 794	20806 1996	43041 22900	8899 1013	4002 2798
15 16	sektor publiczny o public sector k	90968 59582	808 176	11433 2619	3368 501	132 33	238 89	x x	243 161
17 18	sektor prywatny o private sector k	156165 59293	1957 553	58843 17473	903 293	20674 1963	42803 22811	x x	3759 2637
19 20	Warmińsko-mazurskie o k	279135 138066	9422 1986	84734 29510	2234 376	21715 2153	37896 20331	7951 1065	6467 4332
21 22	sektor publiczny o public sector k	99830 67293	2605 594	8120 2486	1851 318	155 37	80 33	1556 231	373 281
23 24	sektor prywatny o private sector k	179305 70773	6817 1392	76614 27024	383 58	21560 2116	37816 20298	6395 834	6094 4051
25 26	Wielkopolskie . . o k	983469 466997	23686 6226	318588 108143	11995 2558	73021 7607	205177 118977	41512 8369	14245 9548
27 28	sektor publiczny o public sector k	247135 156743	5065 1198	29173 5505	9254 2143	2769 353	858 225	6481 957	1001 741
29 30	sektor prywatny o private sector k	736334 310254	18621 5028	289415 102638	2741 415	70252 7254	204319 118752	35031 7412	13244 8807
31 32	Zachodniopomorskie o k	366611 183094	10549 2167	92117 31910	3942 864	27809 3172	56872 30770	18158 3438	12847 8861
33 34	sektor publiczny o public sector k	126963 82378	2565 683	12787 2674	1142 255	536 90	360 84	3473 846	1291 861
35 36	sektor prywatny o private sector k	239648 100716	7984 1484	79330 29236	2800 609	27273 3082	56512 30686	14685 2592	11556 8000

¹ Bez pracujących w jednostkach budżetowych działających w zakresie obrony narodowej i bezpieczeństwa publicznego oraz

¹ Excluding budgetary entities conducting activity within the scope of national defence and public safety and clergy.

I WOJEWÓDZTW (dok.)
VOIVODSHIPS (cont.)

Z ogółem Of total										Lp. No.
informacja i komuni- kacja <i>information and com- muni- cation</i>	działalność finansowa i ubezpie- czeniowa <i>financial and insu- rance activities</i>	obsługa ryнку nierucho- mości ^Δ <i>real estate activities</i>	działalność profesjo- nalna, naukowa i tech- niczna <i>professional, scientific and tech- nical activities</i>	administro- wanie i działal- ność wspie- rająca ^Δ <i>admini- strative and support service activities</i>	administracja publiczna i obrona narodowa; obowiązkowe zabezpie- czenia społeczne <i>public admini- stration and defence; compulsory social security</i>	edukacja <i>education</i>	opieka zdrowotna i pomoc społeczna <i>human health and social work activities</i>	działalność związana z kulturą, rozrywką i rekreacją <i>arts, enter- tainment and re- creation</i>	pozostała działalność usługowa <i>other service activities</i>	
8558	20201	12253	17199	14324	35265	61169	34547	7062	6364	1
3357	14440	5732	9485	6314	22119	47315	29012	4406	4178	2
164	2078	3369	3212	290	34982	57475	26920	5874	100	3
82	1562	1300	1948	173	22103	44551	22297	3816	40	4
8394	18123	8884	13987	14034	283	3694	7627	1188	6264	5
3275	12878	4432	7537	6141	16	2764	6715	590	4138	6
13658	26182	22801	41460	42491	61392	122088	86124	19342	12905	7
5359	19280	12793	20525	15705	40643	97659	72401	12466	9205	8
834	4829	6304	6692	3983	61237	116906	65133	13226	265	9
371	3902	3539	3428	1390	40612	94124	53913	8562	120	10
12824	21353	16497	34768	38508	155	5182	20991	6116	12640	11
4988	15378	9254	17097	14315	31	3535	18488	3904	9085	12
1383	3190	3413	5079	3461	18757	31710	24989	3347	2015	13
598	2395	1595	2934	1521	11728	24821	20243	2049	1463	14
107	348	782	1009	453	18753	30413	21433	2897	33	15
40	230	310	707	245	11725	23930	17171	1840	11	16
1276	2842	2631	4070	3008	x	1297	3556	450	1982	17
558	2165	1285	2227	1276	x	891	3072	209	1452	18
952	4498	4057	5760	4991	24447	37823	21709	3873	2840	19
385	3609	2147	3409	2120	14731	29344	18430	2493	2021	20
70	1382	1067	1262	252	24402	36088	18881	3461	76	21
22	1130	580	734	146	14716	28034	15952	2277	40	22
882	3116	2990	4498	4739	45	1735	2828	412	2764	23
363	2479	1567	2675	1974	15	1310	2478	216	1981	24
11709	16330	13836	26662	23742	47923	95576	51761	9646	10055	25
4517	12121	6352	15417	9762	30355	73970	43012	5910	6711	26
160	4068	3075	5168	1243	47899	90185	42239	7607	144	27
62	2873	1342	2938	498	30338	70201	34574	4864	74	28
11549	12262	10761	21494	22499	24	5391	9522	2039	9911	29
4455	9248	5010	12479	9264	17	3769	8438	1046	6637	30
3651	7018	7553	9197	9650	30423	43732	27035	5479	4521	31
1165	5647	3830	5537	4332	18577	34104	22988	3459	3137	32
181	2016	3081	1362	268	30399	41480	22496	4601	67	33
77	1564	1403	950	137	18565	32353	19048	3002	41	34
3470	5002	4472	7835	9382	24	2252	4539	878	4454	35
1088	4083	2427	4587	4195	12	1751	3940	457	3096	36

duchownych.

TABL. 2 (16). PEŁNO- I NIEPEŁNOZATRUDNIENI¹ WEDŁUG SEKCJI I DZIAŁÓW
FULL- AND PART-TIME PAID EMPLOYEES¹ BY SECTIONS AND DIVISIONS
Stan w dniu 31 XII 2009 r.
As of 31 XII 2009

SEKCJE I DZIAŁY SECTIONS AND DIVISIONS	Pełnozatrudnieni Full-time paid employees		Niepełnozatrudnieni Part-time paid employees	
	razem total	w tym kobiety of which women	razem total	w tym kobiety of which women
OGÓŁEM TOTAL	7724010	3702904	669512	409951
Rolnictwo, leśnictwo, łowiectwo i rybactwo Agriculture, forestry and fishing	69348	17152	9921	2884
Uprawy rolne, chów i hodowla zwierząt, łowiectwo ^Δ . . .	39154	10901	9226	2641
<i>Crop and animal production, hunting^Δ</i>				
Leśnictwo i pozyskiwanie drewna	28695	6009	567	193
<i>Forestry and logging</i>				
Rybactwo	1499	242	128	50
<i>Fishing and aquaculture</i>				
Górnictwo i wydobywanie Mining and quarrying	178855	18729	789	288
w tym: <i>of which:</i>				
Wydobywanie węgla kamiennego i węgla brunatnego (lig- nitu)	136665	14193	115	26
<i>Mining of coal and lignite</i>				
Pozostałe górnictwo i wydobywanie	18299	2718	572	229
<i>Other mining and quarrying</i>				
Działalność usługowa wspomagająca górnictwo ^Δ	4820	428	70	20
<i>Mining support service activities</i>				
Przetwórstwo przemysłowe Manufacturing	1952174	683857	89479	43485
Produkcja artykułów spożywczych	348666	170897	17857	10428
<i>Manufacture of food products</i>				
Produkcja napojów	27469	7524	642	305
<i>Manufacture of beverages</i>				
Produkcja wyrobów tytoniowych	6120	2051	229	137
<i>Manufacture of tobacco products</i>				
Produkcja wyrobów tekstylnych	41625	25051	2980	1734
<i>Manufacture of textiles</i>				
Produkcja odzieży	95013	82053	10064	8385
<i>Manufacture of wearing apparel</i>				
Produkcja skór i wyrobów skórzanych ^Δ	19361	12000	1784	889
<i>Manufacture of leather and related products</i>				
Produkcja wyrobów z drewna, korka, słomy i wikliny ^Δ <i>Manufacture of products of wood, cork straw and wicker^Δ</i>	86565	18426	3684	1362
Produkcja papieru i wyrobów z papieru	44024	14493	1340	661
<i>Manufacture of paper and paper products</i>				
Poligrafia i reprodukcja zapisanych nośników informacji <i>Printing and reproduction of recorded media</i>	26218	10470	1759	927

¹ Na podstawie sprawozdania Z-06. ¹ By report Z-06.

TABL. 2 (16). PEŁNO- I NIEPEŁNOZATRUDNIENI¹ WEDŁUG SEKCJI I DZIAŁÓW (cd.)
 FULL- AND PART-TIME PAID EMPLOYEES¹ BY SECTIONS AND DIVISIONS (cont.)
 Stan w dniu 31 XII 2009 r.
 As of 31 XII 2009

SEKCJE I DZIAŁY SECTIONS AND DIVISIONS	Pełnozatrudnieni Full-time paid employees		Niepełnozatrudnieni Part-time paid employees	
	razem total	w tym kobiety of which women	razem total	w tym kobiety of which women
Przetwórstwo przemysłowe (dok.) Manufacturing (cont.)				
Produkcja koksu i produktów rafinacji ropy naftowej ^Δ Manufacture of coke, refined petroleum products	15326	3252	88	49
Produkcja chemikaliów i wyrobów chemicznych . . . Manufacture of chemicals and chemical products	65096	23588	1831	1122
Produkcja wyrobów farmaceutycznych ^Δ Manufacture of pharmaceutical products ^Δ	23690	13655	488	296
Produkcja wyrobów z gumy i tworzyw sztucznych . . . Manufacture of rubber and plastic products	135974	43132	5616	2784
Produkcja wyrobów z pozostałych mineralnych surowców niemetalicznych Manufacture of other non-metallic mineral products	106134	24863	2994	1079
Produkcja metali Manufacture of basic metals	55137	9180	1895	401
Produkcja wyrobów z metali ^Δ Manufacture of metal products ^Δ	196319	32387	11044	3284
Produkcja komputerów, wyrobów elektronicznych i optycz- nych Manufacture of computer, electronic and optical products	51092	23609	4320	2494
Produkcja urządzeń elektrycznych Manufacture of electrical equipment	85441	34291	2687	1263
Produkcja maszyn i urządzeń ^Δ Manufacture of machinery and equipment n.e.c.	127038	19812	5805	1440
Produkcja pojazdów samochodowych, przyczep i naczep ^Δ Manufacture of motor vehicles, trailers and semi-trailers	129479	43776	2562	886
Produkcja pozostałego sprzętu transportowego Manufacture of other transport equipment	40992	6955	892	305
Produkcja mebli Manufacture of furniture	130469	39959	3760	1370
Pozostała produkcja wyrobów Other manufacturing	28515	13955	1779	855
Naprawa, konserwacja i instalowanie maszyn i urządzeń Repair and installation of machinery and equipment	66411	8478	3379	1029
Wytwarzanie i zaopatrywanie w energię elektryczną, gaz, parę wodną i gorącą wodę^Δ Electricity, gas, steam and air conditioning supply	147991	31757	1194	601

1 Na podstawie sprawozdania Z-06. 1 By report Z-06.

TABL. 2 (16). PEŁNO- I NIEPEŁNOZATRUDNIENI¹ WEDŁUG SEKCJI I DZIAŁÓW (cd.)
FULL- AND PART-TIME PAID EMPLOYEES¹ BY SECTIONS AND DIVISIONS (cont.)
Stan w dniu 31 XII 2009 r.
As of 31 XII 2009

SEKCJE I DZIAŁY SECTIONS AND DIVISIONS	Pełnozatrudnieni Full-time paid employees		Niepełnozatrudnieni Part-time paid employees	
	razem total	w tym kobiety of which women	razem total	w tym kobiety of which women
Dostawa wody; gospodarowanie ściekami i odpadami; rekultywacja ^Δ <i>Water supply; sewerage, waste management and remediation activities</i>	120790	26770	4403	2018
Pobór, uzdatnianie i dostarczanie wody <i>Water collection, treatment and supply</i>	40126	9272	1586	665
Odprowadzanie i oczyszczanie ścieków <i>Sewerage</i>	32951	7574	876	377
Gospodarka odpadami; odzysk surowców ^Δ <i>Waste collection, treatment and disposal activities; materials recovery</i>	47169	9827	1914	966
Rekultywacja ^Δ <i>Remediation activities^Δ</i>	544	97	27	10
Budownictwo <i>Construction</i>	466190	51202	20445	6839
Budowa budynków ^Δ <i>Construction of buildings</i>	200624	22832	9509	3150
Budowa obiektów inżynierii lądowej i wodnej ^Δ <i>Civil engineering</i>	132986	15469	4693	1732
Roboty budowlane specjalistyczne <i>Specialised construction activities</i>	132580	12901	6243	1957
Handel; naprawa pojazdów samochodowych^Δ <i>Trade; repair of motor vehicles^Δ</i>	1057218	542771	99855	74105
Handel hurtowy i detaliczny pojazdami samochodowymi oraz ich naprawa ^Δ <i>Wholesale and retail trade and repair of motor vehicles and motorcycles</i>	91395	16024	5571	2139
Handel hurtowy ^Δ <i>Wholesale trade^Δ</i>	446746	166239	24236	14099
Handel detaliczny ^Δ <i>Retail trade^Δ</i>	519077	360508	70048	57867
Transport i gospodarka magazynowa <i>Transportation and storage</i>	463869	130441	26195	15044
w tym <i>of which</i>				
Transport lądowy i rurociągowy ^Δ <i>Land and pipeline transport^Δ</i>	306315	59088	7639	2261
Transport wodny <i>Water transport</i>	2302	634	53	25

1 Na podstawie sprawozdania Z-06. 1 By report Z-06.

TABL. 2 (16). PEŁNO- I NIEPEŁNOZATRUDNIENI¹ WEDŁUG SEKCJI I DZIAŁÓW (cd.)
FULL- AND PART-TIME PAID EMPLOYEES¹ BY SECTIONS AND DIVISIONS (cont.)
Stan w dniu 31 XII 2009 r.
As of 31 XII 2009

SEKCJE I DZIAŁY SECTIONS AND DIVISIONS	Pełnozatrudnieni Full-time paid employees		Niepełnozatrudnieni Part-time paid employees	
	razem total	w tym kobiety of which women	razem total	w tym kobiety of which women
Transport i gospodarka magazynowa (dok.) <i>Transportation and storage (cont.)</i>				
Magazynowanie i działalność usługowa wspomagająca transport <i>Warehousing and support activities for transportation</i>	61770	20719	2824	1460
Zakwaterowanie i gastronomia^Δ <i>Accommodation and catering^Δ</i>	102979	69632	27698	17587
Zakwaterowanie <i>Accommodation</i>	48021	32254	3994	2624
Gastronomia ^Δ <i>Catering^Δ</i>	54958	37378	23704	14963
Informacja i komunikacja <i>Information and communication</i>	161108	64730	9691	5054
Działalność wydawnicza <i>Publishing activities</i>	35357	17510	3975	2116
Produkcja filmów, programów telewizyjnych i nagrań ^Δ <i>Motion, sound and music publishing activities^Δ</i>	5850	2511	614	347
Nadawanie programów ogólnodostępnych i abonamentowych <i>Programming and broadcasting activities</i>	14039	6176	1168	651
Działalność związana z oprogramowaniem i doradztwo w zakresie informatyki ^Δ <i>Computer programming and consultancy activities^Δ</i>	39231	10625	2249	1002
Działalność usługowa w zakresie informacji <i>Information service activities</i>	13728	6624	613	318
Działalność finansowa i ubezpieczeniowa <i>Financial and insurance activities</i>	240810	170250	23681	16224
Finansowa działalność usługowa ^Δ <i>Financial service activities^Δ</i>	196148	142212	14567	11100
Ubezpieczenia, reasekuracja i fundusze emerytalne ^Δ . . <i>Insurance, reinsurance and pension funding^Δ</i>	26153	17088	6012	3507
Działalność wspomagająca usługi finansowe oraz ubezpieczenia i fundusze emerytalne <i>Activities auxiliary to financial services and insurance activities</i>	18509	10950	3102	1617

1 Na podstawie sprawozdania Z-06. 1 By report Z-06.

TABL. 2 (16). PEŁNO- I NIEPEŁNOZATRUDNIENI¹ WEDŁUG SEKCJI I DZIAŁÓW (cd.)
FULL- AND PART-TIME PAID EMPLOYEES¹ BY SECTIONS AND DIVISIONS (cont.)
Stan w dniu 31 XII 2009 r.
As of 31 XII 2009

SEKCJE I DZIAŁY SECTIONS AND DIVISIONS	Pełnozatrudnieni Full-time paid employees		Niepełnozatrudnieni Part-time paid employees	
	razem total	w tym kobiety of which women	razem total	w tym kobiety of which women
Obsługa rynku nieruchomości ^Δ <i>Real estate activities</i>	105862	55194	34544	12214
Działalność profesjonalna, naukowa i techniczna . . <i>Professional, scientific and technical activities</i>	210145	112192	19601	11331
Działalność prawnicza, rachunkowo-księgowa i doradztwo podatkowe <i>Legal and accounting activities</i>	38473	29351	3329	2443
Działalność firm centralnych; doradztwo w zarządzaniu <i>Activities of head offices; management consultancy activities</i>	36079	20044	5030	3178
Działalność w zakresie architektury i inżynierii; badania i analizy techniczne <i>Architectural and engineering activities; technical testing and analysis</i>	46779	15895	4167	1906
Badania naukowe i prace rozwojowe <i>Scientific research and development</i>	45682	24986	4732	2409
Reklama, badanie rynku i opinii publicznej <i>Advertising and market research</i>	28795	15594	1521	916
Pozostała działalność profesjonalna, naukowa i techniczna <i>Other professional, scientific and technical activities</i>	13864	6064	741	447
Działalność weterynaryjna <i>Veterinary activities</i>	473	258	81	32
Administrowanie i działalność wspierająca ^Δ <i>Administrative and support service activities</i>	257211	100942	47924	25145
Wynajem i dzierżawa <i>Rental and leasing activities</i>	9099	2618	650	324
Działalność związana z zatrudnieniem <i>Employment activities</i>	47057	23009	10800	6135
Działalność związana z turystyką ^Δ <i>Tourism activities^Δ</i>	6484	4497	659	423
Działalność detektywistyczna i ochroniarska <i>Security and investigation activities</i>	115613	24891	18665	5047
Utrzymanie porządku w budynkach i zagospodarowaniem terenów zieleni ^Δ <i>Services to buildings and landscape activities</i>	62674	36867	15884	12349
Administracyjna obsługa biur; wspomaganie działalności gospodarczej ^Δ <i>Office administrative and business support^Δ</i>	16284	9060	1266	867

1 Na podstawie sprawozdania Z-06. 1 By report Z-06.

TABL. 2 (16). PEŁNO- I NIEPEŁNOZATRUDNIENI¹ WEDŁUG SEKCJI I DZIAŁÓW (dok.)
FULL- AND PART-TIME PAID EMPLOYEES¹ BY SECTIONS AND DIVISIONS (cont.)
Stan w dniu 31 XII 2009 r.
As of 31 XII 2009

SEKCJE I DZIAŁY SECTIONS AND DIVISIONS	Pełnozatrudnieni Full-time paid employees		Niepełnozatrudnieni Part-time paid employees	
	razem total	w tym kobiety of which women	razem total	w tym kobiety of which women
Administracja publiczna i obrona narodowa; obowiązkowe zabezpieczenia społeczne <i>Public administration and defence; compulsory social security</i>	604676	378613	26241	14227
Edukacja <i>Education</i>	877189	688747	155551	110679
Opieka zdrowotna i pomoc społeczna <i>Human health and social work activities</i>	585509	487433	44541	33546
Opieka zdrowotna <i>Human health activities</i>	440809	362190	31463	23468
Pomoc społeczna z zakwaterowaniem <i>Residential care activities</i>	78224	64995	6373	4670
Pomoc społeczna bez zakwaterowania <i>Social work activities without accommodation</i>	66476	60248	6705	5408
Działalność związana z kulturą, rozrywką i rekreacją <i>Arts, entertainment and recreation</i>	99447	60985	21280	14903
Działalność twórcza związana z kulturą i rozrywką . . <i>Creative, arts and entertainment activities</i>	34277	19688	9948	6911
Działalność bibliotek, archiwów, muzeów oraz pozostała działalność związana z kulturą <i>Libraries, archives, museums and other cultural activities</i>	35892	25688	7351	6008
Działalność związana z grami losowymi i zakładami wzajemnymi <i>Gambling and betting activities</i>	9195	5926	945	430
Działalność sportowa, rozrywkowa i rekreacyjna . . . <i>Sports activities and amusement and recreation activities</i>	20083	9683	3036	1554
Pozostała działalność usługowa <i>Other service activities</i>	22639	11507	6479	3777
Działalność organizacji członkowskich <i>Activities of membership organisations</i>	172	72	2545	1080
Naprawa i konserwacja komputerów i artykułów użytku osobistego i domowego <i>Repair of computers and personal and household goods</i>	7140	1840	333	103
Pozostała indywidualna działalność usługowa <i>Other personal service activities</i>	15327	9595	3601	2594

1 Na podstawie sprawozdania Z-06. 1 By report Z-06.

TABL. 3 (17). PRZECIĘTNE ZATRUDNIENIE WEDŁUG SEKCJI I WOJEWÓDZTW W 2009 R.
AVERAGE PAID EMPLOYMENT BY SECTIONS AND VOIVODSHIPS IN 2009

Lp. No.	WYSZCZEGÓLNIENIE SPECIFICATION a — ogółem ¹ total ¹ b — uczniowie ² apprentices ²	Ogółem Total	rolnictwo, leśnictwo, łowiectwo i rybactwo agriculture, forestry and fishing	przemysł industry		budownictwo construction	handel; naprawa pojazdów samocho- dowych ^Δ trade repair of motor vehicles ^Δ	transport i gospo- darka magazy- nowa transporta- tion and storage	zakwa- terowanie i gastro- nomia ^Δ accommo- dation and catering ^Δ
				razem total	w tym przetwór- stwo przemys- łowe of which manufac- turing				
1	P O L S K A a	9768013	148331	2725353	2261651	706606	1611479	581794	180892
2	b	113772	294	26221	25924	15598	41585	1952	8025
3	Dolnośląskie a	751494	10807	230399	180163	52251	111680	23491	17551
4	b	8494	x	2100	2067	1224	2882	107	544
5	Kujawsko-pomorskie a	450190	11952	138012	126905	34726	76465	14658	6342
6	b	6717	34	1821	1789	888	2531	103	366
7	Lubelskie a	387167	8541	91322	75743	28052	63734	14804	5319
8	b	4364	x	788	785	533	1728	60	317
9	Lubuskie a	218363	6019	71126	65091	13664	30210	10385	3746
10	b	3207	x	736	724	479	1131	45	238
11	Łódzkie a	583454	7849	192291	165082	35541	87376	19976	7883
12	b	6187	x	1536	1531	691	2505	49	341
13	Małopolskie a	778461	6337	194380	164576	68729	153921	25011	20299
14	b	11081	x	2953	2940	1708	3688	80	878
15	Mazowieckie a	2166593	16482	362186	306577	134038	395609	296021	44682
16	b	14199	13	2160	2127	1767	5291	760	994
17	Opolskie a	202011	4646	64306	57334	16559	25383	8586	2905
18	b	3792	54	1059	1028	678	1094	114	204
19	Podkarpackie a	412476	5040	129094	116330	28645	67891	12428	5556
20	b	4869	7	1390	1367	517	1843	68	300
21	Podlaskie a	212193	4395	53954	47143	14379	35349	7646	3410
22	b	2484	x	578	577	290	903	20	161
23	Pomorskie a	543813	9652	159097	137561	46671	82477	26903	11510
24	b	8066	6	1890	1859	1199	2865	85	740
25	Śląskie a	1230456	6652	471965	312156	92209	159856	48037	18168
26	b	13112	29	2474	2472	1946	5238	61	944
27	Świętokrzyskie a	241226	4065	70467	59451	20480	39606	8647	3599
28	b	3020	—	639	636	473	1151	65	229
29	Warmińsko-mazurskie a	272406	10012	83062	75462	21570	35401	7743	5935
30	b	4538	7	1264	1237	509	1799	66	304
31	Wielkopolskie a	959081	25081	319726	289483	71725	193806	39842	12641
32	b	14253	126	3878	3849	1876	5021	201	929
33	Zachodniopomorskie a	358629	10801	93966	82594	27367	52715	17616	11346
34	b	5389	x	955	936	820	1915	68	536

1 Bez osób zatrudnionych (uczników) na podstawie umowy o pracę w celu przygotowania zawodowego. 2 Osoby (uczniowie)

1 Excluding (apprentices) persons employed on the basis of the employment contract in order to undergo an occupational training.

W tym <i>Of which</i>										Lp. No.
informacja i komuni- kacja <i>information and communi- cation</i>	działalność finansowa i ubezpie- czeniowa <i>financial and insurance activities</i>	obsługa rynków nierucho- mości ^Δ <i>real estate activities</i>	działalność profesjo- nalna, naukowa i techniczna <i>professional, scientific and technical activities</i>	administro- wanie i działalność wspierająca ^Δ <i>administra- tive and support service activities</i>	administracja publiczna i obrona narodowa; obowiązkowe zabezpieczenia społeczne <i>public admini- stration and defence; compulsory social security</i>	edukacja <i>education</i>	opieka zdrowotna i pomoc społeczna <i>human health and social work activities</i>	działalność związana z kulturą, rozrywką i rekreacją <i>arts, enter- tainment and recreation</i>	pozostała działalność usługowa <i>other service activities</i>	
195653	278924	139984	326318	320795	629585	1038946	656525	128483	98345	1
293	74	757	1829	522	16	1576	439	414	14177	2
8317	27321	9656	22493	43440	46089	76775	54497	10153	6574	3
31	x	77	191	31	—	150	15	32	1105	4
2546	7833	5526	9238	12883	31917	54746	33282	5451	4613	5
16	x	21	72	x	—	64	23	12	757	6
2580	10468	5473	8707	3273	32761	63540	39745	5236	3612	7
x	9	13	56	9	—	281	11	13	539	8
1393	3198	3438	4235	7966	17720	25306	14998	2680	2279	9
8	x	10	79	14	—	x	17	7	424	10
5740	11940	9552	14325	26641	39662	67651	45311	7183	4533	11
10	x	27	83	10	—	24	29	33	841	12
15554	17011	9279	29118	21710	43702	96482	57177	12120	7631	13
29	x	41	205	31	—	150	25	42	1237	14
115202	113479	32349	123893	92651	133253	152673	96787	28300	28988	15
92	9	130	374	83	—	177	76	48	2225	16
792	3266	2441	4527	6372	16042	26062	15530	2938	1656	17
x	—	135	36	x	—	x	x	7	400	18
4358	5121	4506	7325	10710	30584	55466	37495	5400	2857	19
x	—	17	51	44	x	60	14	x	551	20
1404	3816	3175	3927	3434	20261	32539	19394	3158	1952	21
x	x	13	30	x	—	137	x	x	330	22
7941	19770	8879	16048	13352	34843	60425	34109	6596	5540	23
17	12	55	111	93	8	38	49	13	885	24
13106	25499	21086	39277	38555	60614	120500	85287	18172	11473	25
25	11	92	183	83	—	113	73	39	1801	26
1204	3081	3265	4773	3106	18684	30966	24496	3079	1708	27
x	—	9	64	12	x	20	6	x	346	28
916	4388	3643	5337	4663	24734	37414	21407	3695	2486	29
x	—	31	41	9	x	62	—	x	437	30
11185	15939	10613	24811	22747	47969	94728	50522	9165	8581	31
39	6	55	178	58	5	236	71	33	1541	32
3415	6794	7103	8284	9292	30750	43673	26488	5157	3862	33
x	6	31	75	27	x	48	22	122	758	34

zatrudnione na podstawie umowy o pracę w celu przygotowania zawodowego.
2 Persons employed on the basis of the employment contract in order to undergo an occupational training (apprentices).

Dział III. RUCH ZATRUDNIONYCH

Chapter III. LABOUR TURNOVER

U w a g a. Dane na podstawie sprawozdania Z-06 za okres 1.I.—31.XII.2009 r., bez podmiotów gospodarczych o liczbie pracujących do 9 osób, od 2009 r. łącznie z sezonowymi i zatrudnionymi dorywczo.

Note. By raport Z-06, data the 1.I.—31.XII.2009 period, excluding economic entities employing up to 9 persons, from 2009 including seasonal and temporary employees.

TABL. 1 (18). PRZYJĘCIA DO PRACY I ZWOLNIENIA Z PRACY PRACOWNIKÓW
PEŁNOZATRUDNIONYCH
HIRES AND TERMINATIONS OF FULL-TIME PAID EMPLOYEES

WYSZCZEGÓLNIENIE SPECIFICATION	2008	2009		
		ogółem total	mężczyźni mans	kobiety women
Przyjęcia do pracy <i>Hires</i>	2100469	1525607	857811	667796
sektor publiczny <i>public sector</i>	419366	334336	138468	195868
sektor prywatny <i>private sector</i>	1681103	1191271	719343	471928
Współczynnik przyjęć w % . . . <i>Hire rate in %</i>	26,5	18,8	20,6	16,9
sektor publiczny <i>public sector</i>	13,4	10,7	11,5	10,2
sektor prywatny <i>private sector</i>	34,8	23,8	24,2	23,2
Zwolnienia z pracy <i>Terminations</i>	2020073	1660540	966026	694514
sektor publiczny <i>public sector</i>	413116	331983	152031	179952
sektor prywatny <i>private sector</i>	1606957	1328557	813995	514562
Współczynnik zwolnień w % . . <i>Termination rate in %</i>	25,2	20,4	23,2	17,3
sektor publiczny <i>public sector</i>	13,0	10,6	12,7	9,2
sektor prywatny <i>private sector</i>	32,9	26,4	27,4	24,9

TABL. 2 (19). PRZYJĘCIA DO PRACY PRACOWNIKÓW PEŁNOZATRUDNIANYCH
WEDŁUG ŹRÓDEŁ REKRUTACJI, SEKCJI I SEKTORÓW
HIRES OF FULL-TIME PAID EMPLOYEES BY SOURCES
OF INFLOW, SECTIONS AND OWNERSHIP SECTORS

WYSZCZEGÓLNIENIE SPECIFICATION o — ogółem total k — w tym kobiety of which women	Ogółem Total	W tym Of which					
		absol- wenci school leavers	osoby podejm- ujące pracę po raz pierwszy poza ab- soluten- tami persons starting work for the first time excluding school leavers	osoby, które po- przednio pracowały, persons formerly employed	w tym osoby, u których przerwa w pracy nie była dłuższa niż 1 miesiąc persons whose break in employment was no longer than 1 month	osoby które wróciły z urlopów wychowaw- czych persons returning to work from child-care leaves	pozostali przyjęci do pracy other hires
OGÓŁEM o TOTAL k	1525607 667796	178820 90518	38898 14018	786626 331511	242279 103576	36081 32785	485182 198964
sektor publiczny o public sector k	334336 195868	45033 29351	6939 3899	172482 98266	57683 33653	11513 10860	98369 53492
sektor prywatny o private sector k	1191271 471928	133787 61167	31959 10119	614144 233245	184596 69923	24568 21925	386813 145472
Rolnictwo, leśnictwo, łowiectwo i ry- o bactwo k	11713 3483	1351 421	231 67	4728 1329	907 245	149 131	5254 1535
<i>Agriculture, forestry and fishing</i>							
sektor publiczny o public sector k	2673 908	700 197	31 11	1292 472	408 129	18 17	632 211
sektor prywatny o private sector k	9040 2575	651 224	200 56	3436 857	499 116	131 114	4622 1324
Górnictwo i wydobywanie o Mining and quarrying k	10054 726	1332 75	322 13	6102 438	2725 188	32 22	2266 178
sektor publiczny o public sector k	5524 328	1044 29	260 6	3320 226	1620 110	17 13	883 54
sektor prywatny o private sector k	4530 398	288 46	62 7	2782 212	1105 78	15 9	1383 124
Przetwórstwo przemysłowe . . . o Manufacturing k	385987 142239	36048 11971	10766 2901	204404 73824	58116 19156	9311 8200	125458 45343
sektor publiczny o public sector k	9182 2347	554 138	586 125	4768 1130	1674 305	212 183	3062 771
sektor prywatny o private sector k	376805 139892	35494 11833	10180 2776	199636 72694	56442 18851	9099 8017	122396 44572
Wytwarzanie i zaopatrywanie w ener- o gię elektryczną, gaz, parę wodną k i gorącą wodę ^Δ k	7390 2436	766 226	64 23	4942 1646	2607 1046	194 144	1424 397
<i>Electricity, gas, steam and air condi- tioning supply</i>							
sektor publiczny o public sector k	4474 1185	540 149	34 7	3001 762	1496 397	127 101	772 166
sektor prywatny o private sector k	2916 1251	226 77	30 16	1941 884	1111 649	67 43	652 231
Dostawa wody; gospodarowanie ście- o kami i odpadami; rekultywacja ^Δ k	18369 3884	1485 493	561 90	9882 1895	2948 570	190 142	6251 1264
<i>Water supply, sewerage, waste manage- ment and remediation activities</i>							
sektor publiczny o public sector k	11053 2680	965 365	249 60	5909 1347	1605 407	149 110	3781 798
sektor prywatny o private sector k	7316 1204	520 128	312 30	3973 548	1343 163	41 32	2470 466

TABL. 2 (19). PRZYJĘCIA DO PRACY PRACOWNIKÓW PEŁNOZATRUDNIONYCH
WEDŁUG ŹRÓDEŁ REKRUTACJI, SEKCJI I SEKTORÓW (cd.)
HIRES OF FULL-TIME PAID EMPLOYEES BY SOURCES
OF INFLOW, SECTIONS AND OWNERSHIP SECTORS (cont.)

WYSZCZEGÓLNIENIE SPECIFICATION o — ogółem total k — w tym kobiety of which women	Ogółem Total	W tym Of which					
		absol- wenci school leavers	osoby podejmują- ce pracę po raz pierwszy poza abso- lwentami persons starting work for the first time excluding school leavers	osoby, które po- przednio pracowały, persons formerly employed	w tym osoby, u których przerwa w pracy nie była dłuższa niż 1 miesiąc persons whose break in employment was no longer than 1 month	osoby które wróciły z urlopów wychowaw- czych persons returning to work from child-care leaves	pozostali przyjęci do pracy other hires
Budownictwo o	141095	10303	4119	76643	17516	684	49346
Construction k	9512	1238	198	4675	1410	304	3097
sektor publiczny o	3895	267	55	1863	471	30	1680
public sector k	565	67	7	239	83	24	228
sektor prywatny o	137200	10036	4064	74780	17045	654	47666
private sector k	8947	1171	191	4436	1327	280	2869
Handel; naprawa pojazdów samocho- o	293554	40709	9548	149354	44075	7898	86045
dowych ^Δ k	155851	24332	3856	76795	22582	7398	43470
Trade; repair of motor vehicles ^Δ							
sektor publiczny o	2001	104	19	542	216	35	1301
public sector k	605	45	—	158	58	34	368
sektor prywatny o	291553	40605	9529	148812	43859	7863	84744
private sector k	155246	24287	3856	76637	22524	7364	43102
Transport i gospodarka magazynowa o	75841	4624	1559	40058	13268	1262	28338
Transportation and storage k	17657	1446	329	7198	2252	1010	7674
sektor publiczny o	20196	1491	376	9823	3200	686	7820
public sector k	7346	536	129	2928	915	574	3179
sektor prywatny o	55645	3133	1183	30235	10068	576	20518
private sector k	10311	910	200	4270	1337	436	4495
Zakwaterowanie i gastronomia ^Δ . . o	30937	4479	1434	13576	2985	906	10542
Accommodation and catering ^Δ . . k	19410	2777	795	8490	1561	801	6547
sektor publiczny o	2259	233	39	1078	207	79	830
public sector k	1554	158	21	706	156	74	595
sektor prywatny o	28678	4246	1395	12498	2778	827	9712
private sector k	17856	2619	774	7784	1405	727	5952
Informacja i komunikacja o	28895	4330	1051	17129	8226	837	5548
Information and communication . . k	12598	1770	415	7474	3445	738	2201
sektor publiczny o	1294	189	6	931	499	43	127
public sector k	657	79	x	484	334	x	52
sektor prywatny o	27601	4141	1047	16198	7727	794	5421
private sector k	11941	1691	x	6990	3111	x	2149
Działalność finansowa i ubezpiecze- o	43534	6567	689	22195	10010	2308	11775
niowa k	27964	4201	416	13917	6210	2267	7163
Financial and insurance activities							
sektor publiczny o	5534	494	40	2888	1643	312	1800
public sector k	3252	318	24	1782	988	309	819
sektor prywatny o	38000	6073	649	19307	8367	1996	9975
private sector k	24712	3883	392	12135	5222	1958	6344
Obsługa rynku nieruchomości ^Δ . . o	13882	1181	249	7672	2113	319	4461
Real estate activities k	6341	696	120	3549	1028	298	1678
sektor publiczny o	5097	462	70	2806	695	139	1620
public sector k	2432	299	41	1331	346	131	630
sektor prywatny o	8785	719	179	4866	1418	180	2841
private sector k	3909	397	79	2218	682	167	1048

TABL. 2 (19). PRZYJĘCIA DO PRACY PRACOWNIKÓW PEŁNOZATRUDNIIONYCH
WEDŁUG ŹRÓDEŁ REKRUTACJI, SEKCJI I SEKTORÓW (dok.)
HIRES OF FULL-TIME PAID EMPLOYEES BY SOURCES
OF INFLOW, SECTIONS AND OWNERSHIP SECTORS (cont.)

WYSZCZEGÓLNIENIE SPECIFICATION o — ogółem total k — w tym kobiety of which women	Ogółem Total	W tym Of which					
		absol- wenci school leavers	osoby podejmujące pracę po raz pierwszy poza ab- soluten- tami persons starting work for the first time excluding school leavers	osoby, które po- przednio pracowały, persons formerly employed	w tym osoby, u których przerwa w pracy nie była dłuższa niż 1 miesiąc persons whose break in employment was no longer than 1 month	osoby które wróciły z urlopów wychowaw- czych persons returning to work from child-care leaves	pozostali przyjęci do pracy other hires
Działalność profesjonalna, naukowa i techniczna Professional, scientific and technical activities	o 45422 k 22931	7970 4447	1247 463	23242 11549	9919 4656	949 872	12014 5600
sektor publiczny o	9124	1770	97	4625	1787	312	2320
public sector k	4824	943	36	2145	877	298	1402
sektor prywatny o	36298	6200	1150	18617	8132	637	9694
private sector k	18107	3504	427	9404	3779	574	4198
Administrowanie i działalność wspierająca Administrative and support service activities	o 136973 k 54145	17148 7183	1348 487	62738 23548	19948 7311	899 736	54840 22191
sektor publiczny o	2335	206	44	1389	281	22	674
public sector k	833	96	18	506	111	21	192
sektor prywatny o	134638	16942	1304	61349	19667	877	54166
private sector k	53312	7087	469	23042	7200	715	21999
Administracja publiczna i obrona narodowa; obowiązkowe zabezpieczenia społeczne Public administration and defence; compulsory social security	o 101773 k 54353	14499 9547	2092 1262	50780 26004	16374 9266	3468 3289	30934 14251
sektor publiczny o	101662	x	x	50739	16357	x	30876
public sector k	54329	x	1262	25992	9261	x	14245
sektor prywatny o	111	x	x	41	17	x	58
private sector k	24	x	—	12	5	x	6
Edukacja o	88600	10610	1965	46544	15009	2754	26727
Education k	67323	8426	1490	34890	11123	2638	19879
sektor publiczny o	79328	9366	1768	41993	13421	2525	23676
public sector k	60887	7393	1337	31786	10086	2422	17949
sektor prywatny o	9272	1244	197	4551	1588	229	3051
private sector k	6436	1033	153	3104	1037	216	1930
Opieka zdrowotna i pomoc społeczna Human health and social work activities	o 68615 k 54539	11887 9234	1029 767	35516 28250	12523 10000	3345 3237	16838 13051
sektor publiczny o	56612	10109	867	28962	10121	2971	13703
public sector k	44422	7751	643	22726	8020	2869	10433
sektor prywatny o	12003	1778	162	6554	2402	374	3135
private sector k	10117	1483	124	5524	1980	368	2618
Działalność związana z kulturą, rozrywką i rekreacją Arts, entertainment and recreation	o 16013 k 8882	2818 1724	462 258	8121 4367	2384 1215	461 444	4151 2089
sektor publiczny o	11940	2036	303	6464	1964	366	2771
public sector k	6649	1239	166	3507	1064	349	1388
sektor prywatny o	4073	782	159	1657	420	95	1380
private sector k	2233	485	92	860	151	95	701
Pozostała działalność usługowa Other service activities	o 6960 k 3522	713 311	162 68	3000 1673	626 312	115 114	2970 1356
sektor publiczny o	153	13	x	89	18	x	41
public sector k	65	6	x	39	6	x	12
sektor prywatny o	6807	700	x	2911	608	x	2929
private sector k	3457	305	x	1634	306	x	1344

TABL. 3 (20). ABSOLWENCI SZKÓŁ WYŻSZYCH, ZAWODOWYCH I LICEÓW
OGÓLNOKSZTAŁCĄCYCH, KTÓRZY PODJĘLI PRACĘ PO RAZ PIERWSZY
WEDŁUG SEKCJI I SEKTORÓW
THE GRADUATES OF TERTIARY SCHOOLS, LEAVERS OF VOCATIONAL
AND SECONDARY SCHOOLS STARTING WORK FOR THE FIRST TIME
BY SECTIONS AND OWNERSHIP SECTORS

WYSZCZEGÓLNIENIE SPECIFICATION o — ogółem total k — w tym kobiety of which women	Ogółem absolwenci szkół Total school leavers	Z ogółem Of total				Udział absolwen- tów w licz- bie przyje- tych do pracy ogółem Share of school leavers in the total number of hires
		wyższych tertiary schools	policealnych i średnich zawodowych leavers of post-secon- dary and secondary vocational schools	liceów ogólno- kształcących general secondary schools	szkół zasad- niczych basic vocational schools	
OGÓŁEM o	178820	63501	42866	32149	40304	11,7
TOTAL k	90518	39247	19604	18161	13506	13,6
sektor publiczny o	45033	29240	8095	5261	2437	13,5
public sector k	29351	20765	4219	3465	902	15,0
sektor prywatny o	133787	34261	34771	26888	37867	11,2
private sector k	61167	18482	15385	14696	12604	13,0
Rolnictwo, leśnictwo, łowiectwo i rybactwo o	1351	512	440	95	304	11,5
Agriculture, forestry and fishing k	421	203	97	55	66	12,1
sektor publiczny o	700	407	260	11	22	26,2
public sector k	197	149	41	x	x	21,7
sektor prywatny o	651	105	180	84	282	7,2
private sector k	224	54	56	x	x	8,7
Górnictwo i wydobywanie o	1332	267	753	56	256	13,2
Mining and quarrying k	75	53	x	10	x	10,3
sektor publiczny o	1044	186	653	26	179	18,9
public sector k	29	x	x	—	—	8,8
sektor prywatny o	288	81	100	30	77	6,4
private sector k	46	x	x	10	x	11,6
Przetwórstwo przemysłowe o	36048	6975	9626	5596	13851	9,3
Manufacturing k	11971	2992	2784	2469	3726	8,4
sektor publiczny o	554	202	180	55	117	6,0
public sector k	138	87	22	19	10	5,9
sektor prywatny o	35494	6773	9446	5541	13734	9,4
private sector k	11833	2905	2762	2450	3716	8,5
Wytwarzanie i zaopatrywanie w energię elektryczną, gaz, parę wodną i gorącą wodę ^Δ o	766	456	198	78	34	10,4
Electricity, gas, steam and air conditioning supply k	226	156	x	39	x	9,3
sektor publiczny o	540	320	138	55	27	12,1
public sector k	149	104	x	26	x	12,6
sektor prywatny o	226	136	60	23	7	7,8
private sector k	77	52	x	13	—	6,2
Dostawa wody; gospodarowanie ściekami i odpadami; rekultywacja ^Δ o	1485	511	393	159	422	8,1
Water supply; sewerage, waste management and remediation activities k	493	287	104	74	28	12,7
sektor publiczny o	965	359	271	109	226	8,7
public sector k	365	214	83	55	13	13,6
sektor prywatny o	520	152	122	50	196	7,1
private sector k	128	73	21	19	15	10,6

TABL. 3 (20). ABSOLWENCI SZKÓŁ WYŻSZYCH, ZAWODOWYCH I LICEÓW
OGÓLNOKSZTAŁCĄCYCH, KTÓRZY PODJĘLI PRACĘ PO RAZ PIERWSZY
WEDŁUG SEKCJI I SEKTORÓW (cd.)
THE GRADUATES OF TERTIARY SCHOOLS, LEAVERS OF VOCATIONAL
AND SECONDARY SCHOOLS STARTING WORK FOR THE FIRST TIME
BY SECTIONS AND OWNERSHIP SECTORS (cont.)

WYSZCZEGÓLNIENIE SPECIFICATION o — ogółem total k — w tym kobiety of which women	Ogółem absolwenci szkół Total school leavers	Z ogółem Of total				Udział absolwen- tów w licz- bie przyje- tych do pracy ogółem Share of school leavers in the total number of hires
		wyższych tertiary schools	policealnych i średnich zawodowych leavers of post-second- ary and secondary vocational schools	liceów ogólno- kształcących general secondary schools	szkół zasad- niczych basic vocational schools	
Budownictwo o	10303	2326	2273	967	4737	7,3
Construction k	1238	745	212	180	101	13,0
sektor publiczny o	267	107	59	37	64	6,9
public sector k	67	44	x	13	x	11,9
sektor prywatny o	10036	2219	2214	930	4673	7,3
private sector k	1171	701	x	167	x	13,1
Handel; naprawa pojazdów samocho- o	40709	8436	12517	10332	9424	13,9
wych ^Δ k	24332	4956	7524	6775	5077	15,6
Trade; repair of motor vehicles ^Δ						
sektor publiczny o	104	53	26	x	x	5,2
public sector k	45	30	8	7	—	7,4
sektor prywatny o	40605	8383	12491	x	x	13,9
private sector k	24287	4926	7516	6768	5077	15,6
Transport i gospodarka magazynowa o	4624	1164	1300	894	1266	6,1
Transportation and storage k	1446	581	370	340	155	8,2
sektor publiczny o	1491	429	499	418	145	7,4
public sector k	536	186	167	162	21	7,3
sektor prywatny o	3133	735	801	476	1121	5,6
private sector k	910	395	203	178	134	8,8
Zakwaterowanie i gastronomia ^Δ . . . o	4479	915	1486	1212	866	14,5
Accommodation and catering ^Δ k	2777	621	890	788	478	14,3
sektor publiczny o	233	82	77	40	34	10,3
public sector k	158	63	48	22	25	10,2
sektor prywatny o	4246	833	1409	1172	832	14,8
private sector k	2619	558	842	766	453	14,7
Informacja i komunikacja o	4330	2753	483	1018	76	15,0
Information and communication k	1770	1062	212	476	20	14,0
sektor publiczny o	189	142	13	34	—	14,6
public sector k	79	62	6	11	—	12,0
sektor prywatny o	4141	2611	470	984	76	15,0
private sector k	1691	1000	206	465	20	14,2
Działalność finansowa i ubezpieczeniowa o	6567	3712	1041	1786	28	15,1
Financial and insurance activities k	4201	2429	686	1070	16	15,0
sektor publiczny o	494	335	x	100	x	8,9
public sector k	318	208	x	74	x	9,8
sektor prywatny o	6073	3377	x	1686	x	16,0
private sector k	3883	2221	x	996	x	15,7
Obsługa rynku nieruchomości ^Δ . . . o	1181	553	288	180	160	8,5
Real estate activities k	696	359	163	118	56	11,0
sektor publiczny o	462	222	99	80	61	9,1
public sector k	299	157	72	54	16	12,3
sektor prywatny o	719	331	189	100	99	8,2
private sector k	397	202	91	64	40	10,2

TABL. 3 (20). ABSOLWENCI SZKÓŁ WYŻSZYCH, ZAWODOWYCH I LICEÓW OGÓLNOKSZTAŁCĄCYCH, KTÓRZY PODJĘLI PRACĘ PO RAZ PIERWSZY WEDŁUG SEKCJI I SEKTORÓW (dok.)

THE GRADUATES OF TERTIARY SCHOOLS, LEAVERS OF VOCATIONAL AND SECONDARY SCHOOLS STARTING WORK FOR THE FIRST TIME BY SECTIONS AND OWNERSHIP SECTORS (cont.)

WYSZCZEGÓLNIENIE SPECIFICATION o — ogółem total k — w tym kobiety of which women	Ogółem absolwenci szkół Total school leavers	Z ogółem Of total				Udział absolwen- tów w lic- bie przyje- tych do pracy ogółem Share of school leavers in the total number of hires	
		wyższych tertiary schools	policealnych i średnich zawodowych leavers of post-second- ary and secondary vocational schools	liceów ogólno- kształcących general secondary schools	szkół zasad- niczych basic vocational schools		
Działalność profesjonalna, naukowa i tech- niczna	o k	7970 4447	5087 2857	979 499	1322 838	582 253	17,5 19,4
Professional, scientific and technical activi- ties							
sektor publiczny	o	1770	1337	207	181	45	19,4
public sector	k	943	711	124	88	20	19,5
sektor prywatny	o	6200	3750	772	1141	537	17,1
private sector	k	3504	2146	375	750	233	19,4
Administrowanie i działalność wspiera- jąca ^Δ	o k	17148 7183	2607 1505	4515 1715	3574 1450	6452 2513	12,5 13,3
Administrative and support service activities							
sektor publiczny	o	206	83	53	40	30	8,8
public sector	k	96	59	15	17	5	11,5
sektor prywatny	o	16942	2524	4462	3534	6422	12,6
private sector	k	7087	1446	1700	1433	2508	13,3
Administracja publiczna i obrona narodo- wa; obowiązkowe zabezpieczenia społe- czne	o k	14499 9547	9025 6279	2438 1405	2246 1530	790 333	14,2 17,6
Public administration and defence; compul- sory social security							
sektor publiczny	o	14490	x	x	x	x	14,3
public sector	k	9543	x	x	x	x	17,6
sektor prywatny	o	9	x	x	x	x	8,1
private sector	k	x	x	—	x	—	16,7
Edukacja	o	10610	8748	842	740	280	12,0
Education	k	8426	6937	658	610	221	12,5
sektor publiczny	o	9366	7820	700	596	250	11,8
public sector	k	7393	6166	539	493	195	12,1
sektor prywatny	o	1244	928	142	144	30	13,4
private sector	k	1033	771	119	117	26	16,1
Opieka zdrowotna i pomoc społeczna	o	11887	8015	2416	1033	423	17,3
Human health and social work activities	k	9234	6333	1788	838	275	16,9
sektor publiczny	o	10109	7000	1938	825	346	17,9
public sector	k	7751	5481	1383	665	222	17,4
sektor prywatny	o	1778	1015	478	208	77	14,8
private sector	k	1483	852	405	173	53	14,7
Działalność związana z kulturą, rozrywką i rekreacją	o k	2818 1724	1296 849	667 379	673 415	182 81	17,6 19,4
Arts, entertainment and recreation							
sektor publiczny	o	2036	1127	426	388	95	17,1
public sector	k	1239	735	243	224	37	18,6
sektor prywatny	o	782	169	241	285	87	19,2
private sector	k	485	114	136	191	44	21,7
Pozostała działalność usługowa	o	713	143	211	188	171	10,2
Other service activities	k	311	43	80	86	102	8,8
sektor publiczny	o	13	7	x	x	x	8,5
public sector	k	6	x	—	x	x	9,2
sektor prywatny	o	700	136	x	x	x	10,3
private sector	k	305	x	80	x	x	8,8

TABL. 4 (21). PRZYJĘCIA DO PRACY PRACOWNIKÓW PEŁNOZATRUDNIANYCH
WEDŁUG ŹRÓDEŁ REKRUTACJI, WOJEWÓDZTW I SEKTORÓW
HIRES OF FULL-TIME PAID EMPLOYEES BY SOURCES OF INFLOW, VOIVODSHIPS
AND OWNERSHIP SECTORS

WYSZCZEGÓLNIENIE SPECIFICATION <i>o</i> — ogółem <i>total</i> <i>k</i> — w tym kobiety <i>of which women</i>	Ogółem <i>Total</i>	W tym <i>Of which</i>						
		w tym osoby skierowane do pracy przez Powiatowe Urzędy Pracy <i>of which persons appointed to work by Powiat Labour Offices</i>	absolwenci <i>school leavers</i>	osoby podejmujące pracę po raz pierwszy poza absolwentami <i>persons starting work for the first time excluding school leavers</i>	osoby, które poprzednio pracowały <i>persons formerly employed</i>	w tym osoby, u których przerwa nie była dłuższa niż 1 miesiąc <i>persons whose break in employment was no longer than 1 month</i>	osoby, które wróciły z urlopów wychowawczych <i>persons returning to work from child-care leaves</i>	pozostali przyjęci do pracy <i>other hires</i>
POLSKA POLAND	<i>o</i> 1525607 <i>k</i> 667796	83222 39331	178820 90518	38898 14018	786626 331511	242279 103576	36081 32785	485182 198964
sektor publiczny . . . <i>public sector</i>	<i>o</i> 334336 <i>k</i> 195868	53427 25574	45033 29351	6939 3899	172482 98266	57683 33653	11513 10860	98369 53492
sektor prywatny . . . <i>private sector</i>	<i>o</i> 1191271 <i>k</i> 471928	29795 13757	133787 61167	31959 10119	614144 233245	184596 69923	24568 21925	386813 145472
Dolnośląskie <i></i>	<i>o</i> 144318 <i>k</i> 66907	7832 3446	19819 9788	4190 1796	68648 30148	21435 9635	3086 2837	48575 22338
sektor publiczny . . . <i>public sector</i>	<i>o</i> 26209 <i>k</i> 15212	4664 1755	2901 1953	571 322	13180 7632	4468 2496	837 819	8720 4486
sektor prywatny . . . <i>private sector</i>	<i>o</i> 118109 <i>k</i> 51695	3168 1691	16918 7835	3619 1474	55468 22516	16967 7139	2249 2018	39855 17852
Kujawsko-pomorskie <i></i>	<i>o</i> 75244 <i>k</i> 31068	7990 3811	7803 3970	1911 625	37321 15701	10602 4625	1467 1312	26742 9460
sektor publiczny . . . <i>public sector</i>	<i>o</i> 20080 <i>k</i> 11120	5356 2609	2133 1474	744 280	9306 5335	2706 1581	424 403	7473 3628
sektor prywatny . . . <i>private sector</i>	<i>o</i> 55164 <i>k</i> 19948	2634 1202	5670 2496	1167 345	28015 10366	7896 3044	1043 909	19269 5832
Lubelskie <i></i>	<i>o</i> 52145 <i>k</i> 22070	3737 1498	6577 3345	1766 643	25736 11486	5484 2226	1071 948	16995 5648
sektor publiczny . . . <i>public sector</i>	<i>o</i> 15008 <i>k</i> 8599	2460 940	2252 1426	498 298	7338 4135	1960 1163	452 415	4468 2325
sektor prywatny . . . <i>private sector</i>	<i>o</i> 37137 <i>k</i> 13471	1277 558	4325 1919	1268 345	18398 7351	3524 1063	619 533	12527 3323
Lubuskie <i></i>	<i>o</i> 39403 <i>k</i> 16136	3108 1474	3788 1718	837 224	18741 7810	5309 2120	787 665	15250 5719
sektor publiczny . . . <i>public sector</i>	<i>o</i> 8907 <i>k</i> 4893	1655 704	1361 866	132 72	4421 2314	1234 724	205 196	2788 1445
sektor prywatny . . . <i>private sector</i>	<i>o</i> 30496 <i>k</i> 11243	1453 770	2427 852	705 152	14320 5496	4075 1396	582 469	12462 4274

TABL. 4 (21). PRZYJĘCIA DO PRACY PRACOWNIKÓW PEŁNOZATRUDNIONYCH
WEDŁUG ŹRÓDEŁ REKRUTACJI, WOJEWÓDZTW I SEKTORÓW (cd.)
HIRES OF FULL-TIME PAID EMPLOYEES BY SOURCES OF INFLOW, VOIVODSHIPS
AND OWNERSHIP SECTORS (cont.)

WYSZCZEGÓLNIENIE SPECIFICATION <i>o</i> — ogółem <i>total</i> <i>k</i> — w tym kobiety <i>of which women</i>	Ogółem <i>Total</i>	W tym <i>Of which</i>						pozostali przyjęci do pracy <i>other hires</i>
		w tym osoby skierowane do pracy przez Powiatowe Urzędy Pracy <i>of which persons appointed to work by Powiat Labour Offices</i>	absol- wenci <i>school leavers</i>	osoby podejmu- jące pracę po raz pierwszy poza ab- solwent- tami <i>persons starting work for the first time excluding school leavers</i>	osoby, które po- przednio pracowały <i>persons formerly employed</i>	w tym osoby, u których przerwa nie była dłuższa niż 1 miesiąc <i>persons whose break in employment was no longer than 1 month</i>	osoby, które wróciły z urlopów wychowaw- czych <i>persons returning to work from child-care leaves</i>	
Łódzkie <i>o</i>	91844	5909	9000	1966	48016	13442	1839	31023
<i>k</i>	42312	2879	4767	775	21441	6175	1662	13667
sektor publiczny . . . <i>o</i>	22088	3971	2687	408	12365	3789	619	6009
<i>public sector k</i>	13454	2132	1840	280	7518	2348	605	3211
sektor prywatny . . . <i>o</i>	69756	1938	6313	1558	35651	9653	1220	25014
<i>private sector k</i>	28858	747	2927	495	13923	3827	1057	10456
Małopolskie <i>o</i>	118151	5035	13788	3021	58968	17877	3143	39231
<i>k</i>	54556	2483	7443	996	27138	8475	2873	16106
sektor publiczny . . . <i>o</i>	20952	2274	3269	500	11220	3490	940	5023
<i>public sector k</i>	12838	1005	2256	303	6520	2011	901	2858
sektor prywatny . . . <i>o</i>	97199	2761	10519	2521	47748	14387	2203	34208
<i>private sector k</i>	41718	1478	5187	693	20618	6464	1972	13248
Mazowieckie <i>o</i>	351739	9027	44845	9044	188660	67160	9954	99236
<i>k</i>	160786	4585	23216	2985	81844	29901	9190	43551
sektor publiczny . . . <i>o</i>	74807	6354	9534	1214	39140	14472	3384	21535
<i>public sector k</i>	43053	3291	5953	669	21935	8446	3149	11347
sektor prywatny . . . <i>o</i>	276932	2673	35311	7830	149520	52688	6570	77701
<i>private sector k</i>	117733	1294	17263	2316	59909	21455	6041	32204
Opolskie <i>o</i>	33475	2915	2953	551	17118	3448	825	12028
<i>k</i>	13523	1212	1372	183	7115	1317	695	4158
sektor publiczny . . . <i>o</i>	7458	1948	900	132	3685	1162	295	2446
<i>public sector k</i>	4394	881	605	101	2161	696	274	1253
sektor prywatny . . . <i>o</i>	26017	967	2053	419	13433	2286	530	9582
<i>private sector k</i>	9129	331	767	82	4954	621	421	2905
Podkarpackie <i>o</i>	56628	5514	7148	1426	30437	7984	1254	16363
<i>k</i>	21931	2407	3441	496	10872	2984	1060	6062
sektor publiczny . . . <i>o</i>	13983	3485	2230	287	7613	2283	302	3551
<i>public sector k</i>	8084	1480	1486	179	4243	1428	275	1901
sektor prywatny . . . <i>o</i>	42645	2029	4918	1139	22824	5701	952	12812
<i>private sector k</i>	13847	927	1955	317	6629	1556	785	4161
Podlaskie <i>o</i>	27885	2671	3380	1027	14077	3833	577	8824
<i>k</i>	11759	1236	1706	380	5729	1753	506	3438
sektor publiczny . . . <i>o</i>	8651	2049	1356	270	3968	1315	250	2807
<i>public sector k</i>	5129	986	908	149	2290	790	225	1557
sektor prywatny . . . <i>o</i>	19234	622	2024	757	10109	2518	327	6017
<i>private sector k</i>	6630	250	798	231	3439	963	281	1881

TABL. 4 (21). PRZYJĘCIA DO PRACY PRACOWNIKÓW PEŁNOZATRUDNIANYCH
WEDŁUG ŹRÓDEŁ REKRUTACJI, WOJEWÓDZTW I SEKTORÓW (dok.)
HIRES OF FULL-TIME PAID EMPLOYEES BY SOURCES OF INFLOW, VOIVODSHIPS
AND OWNERSHIP SECTORS (cont.)

WYSZCZEGÓLNIENIE SPECIFICATION o — ogółem total k — w tym kobiety of which women	Ogółem Total	W tym Of which						pozostali przyjęci do pracy other hires
		w tym osoby skierowane do pracy przez Powiatowe Urzędy Pracy of which persons appointed to work by Powiat Labour Offices	absol- wenci school leavers	osoby podejmują- ce pracę po raz pierwszy poza ab- solwentami persons starting work for the first time excluding school leavers	osoby, które po- przednio pracowały persons formerly employed	w tym osoby, u których przerwa nie była dłuższa niż 1 miesiąc persons whose break in employment was no longer than 1 month	osoby, które wróciły z urlopow wychowaw- czych persons returning to work from child-care leaves	
Pomorskie o	79218	3467	8221	1847	41464	12769	2105	25581
k	36115	1895	4207	593	18382	5792	1952	10981
sektor publiczny . . . o	18124	2125	2437	345	9170	3178	773	5399
public sector k	11757	1285	1704	215	5594	1905	735	3509
sektor prywatny . . . o	61094	1342	5784	1502	32294	9591	1332	20182
private sector k	24358	610	2503	378	12788	3887	1217	7472
Śląskie o	172349	5014	18476	3971	93869	30763	3367	52666
k	65828	2224	8182	1468	32965	10252	2966	20247
sektor publiczny . . . o	33673	2573	5268	689	19417	6777	1065	7234
public sector k	18183	1177	2939	271	9764	3460	1023	4186
sektor prywatny . . . o	138676	2441	13208	3282	74452	23986	2302	45432
private sector k	47645	1047	5243	1197	23201	6792	1943	16061
Świętokrzyskie . . . o	36366	4256	4209	980	17558	4254	614	13005
k	14195	2087	2134	448	6803	1939	570	4240
sektor publiczny . . . o	10347	3264	1389	193	5191	1410	171	3403
public sector k	6325	1766	963	152	3040	945	167	2003
sektor prywatny . . . o	26019	992	2820	787	12367	2844	443	9602
private sector k	7870	321	1171	296	3763	994	403	2237
Warmińsko-mazurskie o	44060	6180	4072	1188	19973	4796	973	17854
k	18169	2821	2084	431	8195	2112	925	6534
sektor publiczny . . . o	13673	4441	1498	246	5649	1966	345	5935
public sector k	8032	2065	1038	183	3400	1303	338	3073
sektor prywatny . . . o	30387	1739	2574	942	14324	2830	628	11919
private sector k	10137	756	1046	248	4795	809	587	3461
Wielkopolskie o	147909	5565	19724	3876	78101	25594	3764	42444
k	67254	2588	10535	1563	33355	10855	3539	18262
sektor publiczny . . . o	23014	3005	3922	390	12285	4587	844	5573
public sector k	14291	1485	2668	261	7314	2694	811	3237
sektor prywatny . . . o	124895	2560	15802	3486	65816	21007	2920	36871
private sector k	52963	1103	7867	1302	26041	8161	2728	15025
Zachodniopomorskie o	54873	5002	5017	1297	27939	7529	1255	19365
k	25187	2685	2610	412	12527	3415	1085	8553
sektor publiczny . . . o	17362	3803	1896	320	8534	2886	607	6005
public sector k	10504	2013	1272	164	5071	1663	524	3473
sektor prywatny . . . o	37511	1199	3121	977	19405	4643	648	13360
private sector k	14683	672	1338	248	7456	1752	561	5080

TABL. 5 (22). ZWOLNIENIA Z PRACY PRACOWNIKÓW PEŁNOZATRUDNIONYCH WEDŁUG
 TERMINATIONS OF FULL-TIME PAID EMPLOYEES BY REASONS, SECTIONS AND

Lp. No.	WYSZCZEGÓLNIENIE SPECIFICATION o — ogółem total k — w tym kobiety of which women	Ogółem Total	W drodze wypowiedzenia przez pracodawcę Due to dissolution of employment	w tym z przyczyn niedotyczących pracowników of which due to reasons not related to employees
1	OGÓŁEM o	1660540	343676	126729
2	TOTAL k	694514	129702	51091
3	sektor publiczny o	331983	28952	14524
4	public sector k	179952	13945	7663
5	sektor prywatny o	1328557	314724	112205
6	private sector k	514562	115757	43428
7	Rolnictwo, leśnictwo, łowiectwo i rybactwo o	13398	2061	589
8	Agriculture, forestry and fishing k	3685	588	180
9	sektor publiczny o	3540	327	110
10	public sector k	1076	106	28
11	sektor prywatny o	9858	1734	479
12	private sector k	2609	482	152
13	Górnictwo i wydobywanie o	12405	1556	225
14	Mining and quarrying k	924	130	25
15	sektor publiczny o	7016	323	15
16	public sector k	485	17	x
17	sektor prywatny o	5389	1233	210
18	private sector k	439	113	x
19	Przetwórstwo przemysłowe o	509450	150987	68262
20	Manufacturing k	185092	54463	25676
21	sektor publiczny o	22570	5828	3877
22	public sector k	5387	1717	1143
23	sektor prywatny o	486880	145159	64385
24	private sector k	179705	52746	24533
25	Wytwarzanie i zaopatrywanie w energię elektryczną, gaz, o	8748	662	369
26	parę wodną i gorącą wodę ^Δ k	2655	154	106
	Electricity, gas, steam and air conditioning supply			
27	sektor publiczny o	6111	355	178
28	public sector k	1990	105	74
29	sektor prywatny o	2637	307	191
30	private sector k	665	49	32
31	Dostawa wody; gospodarowanie ściekami i odpadami; re- o	16464	2917	895
32	kultywacja ^Δ k	3448	538	258
	Water supply; sewerage, waste management and remediation activities			
33	sektor publiczny o	9392	954	176
34	public sector k	2114	168	52
35	sektor prywatny o	7072	1963	719
36	private sector k	1334	370	206
37	Budownictwo o	154948	29381	7645
38	Construction k	9913	1984	841
39	sektor publiczny o	3899	632	249
40	public sector k	613	122	67
41	sektor prywatny o	151049	28749	7396
42	private sector k	9300	1862	774

PRZYCZYN ORAZ SEKCJI I SEKTORÓW
OWNERSHIP SECTORS

W drodze wypowiedzenia przez pracownika <i>Due to dissolution of employment contracts by employee</i>	Z tytułu niezdolności do pracy i rehabilitacji <i>Due to an inability to work or due to rehabilitation</i>	Przeniesieni na emeryturę <i>Retired persons</i>	Na mocy porozumienia stron <i>By mutual agreement</i>	Osoby, które otrzymały urlopy wychowawcze <i>Persons granted child-care</i>	Z upływem czasu na który zostali zatrudnieni <i>Expiry of the contract duration</i>	Z innych przyczyn <i>Other reasons</i>	Lp. No.
152193	26945	55672	404388	47943	392329	237394	1
62726	10804	23809	144076	45458	177350	100589	2
16600	7774	37745	51201	13573	108636	67502	3
9991	3243	17297	26779	12959	60755	34983	4
135593	19171	17927	353187	34370	283693	169892	5
52735	7561	6512	117297	32499	116595	65606	6
770	391	786	2407	180	4375	2428	7
180	78	217	644	160	1286	532	8
124	153	528	470	43	1351	544	9
32	29	139	118	34	438	180	10
646	238	258	1937	137	3024	1884	11
148	49	78	526	126	848	352	12
314	644	4860	1626	45	1358	2002	13
34	68	301	145	34	82	130	14
71	500	4171	454	26	343	1128	15
x	57	225	64	18	16	78	16
243	144	689	1172	19	1015	874	17
x	11	76	81	16	66	52	18
39871	9307	9209	112487	13683	102639	71267	19
12162	3323	2846	32840	12741	44318	22399	20
509	502	1739	2921	257	3873	6941	21
126	95	503	559	228	1384	775	22
39362	8805	7470	109566	13426	98766	64326	23
12036	3228	2343	32281	12513	42934	21624	24
303	566	2198	1271	181	1086	2481	25
85	58	508	325	169	284	1072	26
197	375	1513	755	140	733	2043	27
56	40	354	177	133	177	948	28
106	191	685	516	41	353	438	29
29	18	154	148	36	107	124	30
1046	548	1174	3024	190	5103	2462	31
202	78	278	515	168	1239	430	32
417	385	984	1372	120	3695	1465	33
104	56	238	231	104	912	301	34
629	163	190	1652	70	1408	997	35
98	22	40	284	64	327	129	36
11888	1869	2255	44055	777	44731	19992	37
906	77	321	2383	534	2026	1682	38
167	138	313	548	35	1224	842	39
32	18	88	96	32	156	69	40
11721	1731	1942	43507	742	43507	19150	41
874	59	233	2287	502	1870	1613	42

TABL. 5 (22). ZWOLNIENIA Z PRACY PRACOWNIKÓW PEŁNOZATRUDNIONYCH WEDŁUG
TERMINATIONS OF FULL-TIME PAID EMPLOYEES BY REASONS, SECTIONS AND

Lp. No.	WYSZCZEGÓLNIENIE SPECIFICATION o — ogółem total k — w tym kobiety of which women	Ogółem Total	W drodze wypowiedzenia przez pracodawcę Due to dissolution of employment	w tym z przyczyn niedotyczących pracowników of which due to reasons not related to employees
1	Handel; naprawa pojazdów samochodowych ^Δ o	299838	71140	19238
2	Trade; repair of motor vehicles ^Δ k	155632	33792	9107
3	sektor publiczny o	2162	989	843
4	public sector k	1004	548	497
5	sektor prywatny o	297676	70151	18395
6	private sector k	154628	33244	8610
7	Transport i gospodarka magazynowa o	92700	15809	5056
8	Transportation and storage k	20977	2980	1393
9	sektor publiczny o	34165	3194	1607
10	public sector k	12041	1049	731
11	sektor prywatny o	58535	12615	3449
12	private sector k	8936	1931	662
13	Zakwaterowanie i gastronomia ^Δ o	34480	6238	1459
14	Accommodation and catering ^Δ k	21350	3531	937
15	sektor publiczny o	2774	447	209
16	public sector k	1935	295	151
17	sektor prywatny o	31706	5791	1250
18	private sector k	19415	3236	786
19	Informacja i komunikacja o	31691	6821	3469
20	Information and communication k	13775	2765	1420
21	sektor publiczny o	2074	526	381
22	public sector k	878	254	208
23	sektor prywatny o	29617	6295	3088
24	private sector k	12897	2511	1212
25	Działalność finansowa i ubezpieczeniowa o	50863	9152	4484
26	Financial and insurance activities k	33248	5918	3027
27	sektor publiczny o	6531	1482	1165
28	public sector k	4199	1106	906
29	sektor prywatny o	44332	7670	3319
30	private sector k	29049	4812	2121
31	Obsługa rynku nieruchomości ^Δ o	15033	2695	1185
32	Real estate activities k	6972	1180	561
33	sektor publiczny o	5323	740	390
34	public sector k	2532	373	238
35	sektor prywatny o	9710	1955	795
36	private sector k	4440	807	323
37	Działalność profesjonalna, naukowa i techniczna . . . o	44006	7196	3030
38	Professional, scientific and technical activities . . . k	21634	2990	1339
39	sektor publiczny o	8036	768	350
40	public sector k	4113	293	185
41	sektor prywatny o	35970	6428	2680
42	private sector k	17521	2697	1154

PRZYCZYN ORAZ SEKCJI I SEKTORÓW (cd.)

OWNERSHIP SECTORS (cont.)

W drodze wypowiedzenia przez pracownika <i>Due to dissolution of employment contracts by employee</i>	Z tytułu niezdolności do pracy i rehabilitacji <i>Due to an inability to work or due to rehabilitation</i>	Przeniesieni na emeryturę <i>Retired persons</i>	Na mocy porozumienia stron <i>By mutual agreement</i>	Osoby, które otrzymały urlopy wychowawcze <i>Persons granted child-care</i>	Z upływem czasu na który zostali zatrudnieni <i>Expiry of the contract duration</i>	Z innych przyczyn <i>Other reasons</i>	Lp. No.
42508	4380	2066	83990	11326	48687	35741	1
21357	2624	1148	38703	10991	28478	18539	2
138	37	113	444	42	220	179	3
46	12	51	181	39	91	36	4
42370	4343	1953	83546	11284	48467	35562	5
21311	2612	1097	38522	10952	28387	18503	6
7834	2607	7395	29323	1519	13248	14965	7
1256	580	2045	4343	1347	3302	5124	8
1290	1939	6269	7919	862	4725	7967	9
423	466	1853	2303	772	1929	3246	10
6544	668	1126	21404	657	8523	6998	11
833	114	192	2040	575	1373	1878	12
5204	284	265	9826	1230	6954	4479	13
2844	182	177	5828	1181	4808	2799	14
229	43	93	420	87	958	497	15
157	39	62	263	85	655	379	16
4975	241	172	9406	1143	5996	3982	17
2687	143	115	5565	1096	4153	2420	18
4056	212	532	11017	1049	3493	4511	19
1601	101	258	4540	1023	1749	1738	20
97	51	335	651	72	187	155	21
35	21	157	221	70	84	36	22
3959	161	197	10366	977	3306	4356	23
1566	80	101	4319	953	1665	1702	24
6854	249	1277	12401	2782	6743	11405	25
4152	176	1037	7385	2717	4560	7303	26
508	79	346	1299	429	637	1751	27
334	55	260	829	423	426	766	28
6346	170	931	11102	2353	6106	9654	29
3818	121	777	6556	2294	4134	6537	30
1165	441	1249	3196	364	3979	1944	31
609	186	674	1330	344	1858	791	32
332	141	465	779	160	1976	730	33
177	55	229	339	150	934	275	34
833	300	784	2417	204	2003	1214	35
432	131	445	991	194	924	516	36
5313	260	1367	14126	1430	9026	5288	37
2706	100	660	6759	1384	4414	2621	38
510	121	966	1673	463	1983	1552	39
274	52	464	864	447	1078	641	40
4803	139	401	12453	967	7043	3736	41
2432	48	196	5895	937	3336	1980	42

TABL. 5 (22). ZWOLNIENIA Z PRACY PRACOWNIKÓW PEŁNOZATRUDNIONYCH WEDŁUG
TERMINATIONS OF FULL-TIME PAID EMPLOYEES BY REASONS, SECTIONS AND

Lp. No.	WYSZCZEGÓLNIENIE SPECIFICATION o — ogółem total k — w tym kobiety of which women	Ogółem Total	W drodze wypowiedzenia przez pracodawcę Due to dissolution of employment	w tym z przyczyn niedotyczących pracowników of which due to reasons not related to employees
1	Administrowanie i działalność wspierająca ^Δ o	132733	20315	4649
2	Administrative and support service activities k	55958	8233	2169
3	sektor publiczny o	2086	189	36
4	public sector k	684	81	22
5	sektor prywatny o	130647	20126	4613
6	private sector k	55274	8152	2147
7	Administracja publiczna i obrona narodowa; obowiązkowe o	85651	3034	959
8	zabezpieczenia społeczne k	43888	1372	490
9	Public administration and defence; compulsory social security o	85573	3004	937
10	sektor publiczny o	43878	x	x
11	public sector k	78	30	22
12	sektor prywatny o	10	x	x
13	private sector k	78349	5362	2066
14	Edukacja o	57892	3682	1450
15	Education k	70324	4175	1633
16	sektor publiczny o	52509	2940	1196
17	public sector k	8025	1187	433
18	sektor prywatny o	5383	742	254
19	private sector k	59634	5237	2450
20	Opieka zdrowotna i pomoc społeczna o	46487	3798	1792
21	Human health and social work activities k	50790	4205	2187
22	sektor publiczny o	39232	3005	1595
23	public sector k	8844	1032	263
24	sektor prywatny o	7255	793	197
25	private sector k	13420	1648	460
26	Działalność związana z kulturą, rozrywką i rekreacją o	7366	828	213
27	Arts, entertainment and recreation k	9340	782	168
28	sektor publiczny o	5148	381	74
29	public sector k	4080	866	292
30	sektor prywatny o	2218	447	139
31	private sector k	6729	1465	239
32	Pozostała działalność usługowa o	3618	776	107
33	Other service activities k	277	32	13
34	sektor publiczny o	134	14	6
35	public sector k	6452	1433	226
36	sektor prywatny o	3484	762	101
37	private sector k			

PRZYCZYN ORAZ SEKCJI I SEKTORÓW (dok.)
OWNERSHIP SECTORS (cont.)

W drodze wypowiedzenia przez pracownika <i>Due to dissolution of employment contracts by employee</i>	Z tytułu niezdolności do pracy i rehabilitacji <i>Due to an inability to work or due to rehabilitation</i>	Przeniesieni na emeryturę <i>Retired persons</i>	Na mocy porozumienia stron <i>By mutual agreement</i>	Osoby, które otrzymały urlopy wychowawcze <i>Persons granted child-care</i>	Z upływem czasu na który zostali zatrudnieni <i>Expiry of the contract duration</i>	Z innych przyczyn <i>Other reasons</i>	Lp. No.
9549	1693	707	36492	1232	49765	12980	1
3940	774	322	12748	1153	23203	5585	2
98	49	84	498	45	901	222	3
32	17	34	146	43	287	44	4
9451	1644	623	35994	1187	48864	12758	5
3908	757	288	12602	1110	22916	5541	6
3692	853	8141	9110	3994	44527	12300	7
2050	417	3734	5056	3843	21792	5624	8
3682	x	x	9093	x	44518	12294	9
x	417	3734	x	x	x	5622	10
10	x	x	17	x	9	6	11
x	—	—	x	x	x	x	12
4302	989	7860	10683	3383	25999	19771	13
3121	741	5947	7256	3262	19412	14471	14
3309	948	7710	8346	3019	24043	18774	15
2420	711	5846	5767	2910	18092	13823	16
993	41	150	2337	364	1956	997	17
701	30	101	1489	352	1320	648	18
5623	1412	3422	14167	3789	15602	10382	19
4455	1113	2773	10670	3658	11910	8110	20
4223	1280	3132	11582	3386	13946	9036	21
3300	1008	2524	8579	3264	10521	7031	22
1400	132	290	2585	403	1656	1346	23
1155	105	249	2091	394	1389	1079	24
1266	182	846	3334	602	3921	1621	25
746	97	536	1705	570	2048	836	26
688	170	833	1913	393	3290	1271	27
377	x	x	972	364	1771	660	28
578	12	13	1421	209	631	350	29
369	x	x	733	206	277	176	30
635	58	63	1853	187	1093	1375	31
320	31	27	901	179	581	803	32
11	11	14	64	x	33	111	33
7	x	x	17	x	14	73	34
624	47	49	1789	x	1060	1264	35
313	x	x	884	x	567	730	36

TABL. 6 (23). ZWOLNIENIA Z PRACY PRACOWNIKÓW PEŁNOZATRUDNIONYCH WEDŁUG
 TERMINATIONS OF FULL-TIME PAID EMPLOYEES BY REASONS, VOIVODSHIPS AND

Lp. No.	WYSZCZEGÓLNIENIE SPECIFICATION o — ogółem total k — w tym kobiety of which women	Ogółem Total	W drodze wypowiedzenia przez pracodawcę Due to dissolution of employment	w tym z przyczyn niedotyczących pracowników of which due to reasons not related to employees
1	POLSKA o	1660540	343676	126729
2	POLAND k	694514	129702	51091
3	sektor publiczny o	331983	28952	14524
4	public sector k	179952	13945	7663
5	sektor prywatny o	1328557	314724	112205
6	private sector k	514562	115757	43428
7	Dolnośląskie o	153926	31406	10308
8 k	69198	13357	4475
9	sektor publiczny o	23687	1894	711
10	public sector k	13366	903	332
11	sektor prywatny o	130239	29512	9597
12	private sector k	55832	12454	4143
13	Kujawsko-pomorskie o	81346	18006	5156
14 k	32890	6270	1878
15	sektor publiczny o	19987	1542	369
16	public sector k	10580	656	204
17	sektor prywatny o	61359	16464	4787
18	private sector k	22310	5614	1674
19	Lubelskie o	51165	7605	2753
20 k	20806	2785	1083
21	sektor publiczny o	14350	1133	439
22	public sector k	7787	484	224
23	sektor prywatny o	36815	6472	2314
24	private sector k	13019	2301	859
25	Lubuskie o	43572	9738	3161
26 k	18338	4041	1525
27	sektor publiczny o	7807	559	186
28	public sector k	4177	241	89
29	sektor prywatny o	35765	9179	2975
30	private sector k	14161	3800	1436
31	Łódzkie o	101199	22034	7297
32 k	45582	9537	3088
33	sektor publiczny o	20688	1714	647
34	public sector k	11697	853	326
35	sektor prywatny o	80511	20320	6650
36	private sector k	33885	8684	2762
37	Małopolskie o	124267	23536	8403
38 k	51819	8743	3175
39	sektor publiczny o	20701	1665	780
40	public sector k	12122	840	440
41	sektor prywatny o	103566	21871	7623
42	private sector k	39697	7903	2735
43	Mazowieckie o	385211	76050	31326
44 k	172789	29366	13584
45	sektor publiczny o	80903	8142	5023
46	public sector k	42657	4279	3040
47	sektor prywatny o	304308	67908	26303
48	private sector k	130132	25087	10544

PRZYCZYN ORAZ WOJEWÓDZTW I SEKTORÓW
OWNERSHIP SECTORS

W drodze wypowiedzenia przez pracownika <i>Due to dissolution of employment contracts by employee</i>	Z tytułu niezdolności do pracy i rehabilitacji <i>Due to an inability to work or due to rehabilitation</i>	Przeniesieni na emeryturę <i>Retired persons</i>	Na mocy porozumienia stron <i>By mutual agreement</i>	Osoby, które otrzymały urlopy wychowawcze <i>Persons granted child-care</i>	Z upływem czasu na który zostali zatrudnieni <i>Expiry of the contract duration</i>	Z innych przyczyn <i>Other reasons</i>	Lp. No.
152193	26945	55672	404388	47943	392329	237394	1
62726	10804	23809	144076	45458	177350	100589	2
16600	7774	37745	51201	13573	108636	67502	3
9991	3243	17297	26779	12959	60755	34983	4
135593	19171	17927	353187	34370	283693	169892	5
52735	7561	6512	117297	32499	116595	65606	6
13996	2239	4276	38503	4222	38270	21014	7
6303	912	1793	15231	4029	18039	9534	8
1514	479	2301	3575	1068	8004	4852	9
976	238	1191	2099	1026	4173	2760	10
12482	1760	1975	34928	3154	30266	16162	11
5327	674	602	13132	3003	13866	6774	12
7760	1526	2418	14774	2019	22904	11939	13
2927	671	1100	5417	1909	10000	4596	14
854	345	1323	2136	557	9590	3640	15
519	165	723	1221	502	5049	1745	16
6906	1181	1095	12638	1462	13314	8299	17
2408	506	377	4196	1407	4951	2851	18
3029	947	2244	12980	1585	15227	7548	19
1064	370	1233	4434	1488	5962	3470	20
383	382	1686	1901	519	5596	2750	21
192	163	971	1016	487	2850	1624	22
2646	565	558	11079	1066	9631	4798	23
872	207	262	3418	1001	3112	1846	24
4288	627	921	9661	975	10397	6965	25
1451	268	452	3416	948	5086	2676	26
473	153	588	1118	224	3112	1580	27
277	74	317	647	216	1625	780	28
3815	474	333	8543	751	7285	5385	29
1174	194	135	2769	732	3461	1896	30
7835	1490	2887	23720	2391	27889	12953	31
3451	588	1289	9273	2303	13303	5838	32
927	426	1888	2963	745	8255	3770	33
542	213	925	1566	723	4873	2002	34
6908	1064	999	20757	1646	19634	9183	35
2909	375	364	7707	1580	8430	3836	36
11461	1748	3636	30354	4067	30543	18922	37
4808	686	1646	10817	3828	13559	7732	38
1031	404	2321	3173	1038	6810	4259	39
693	179	1134	1757	999	3935	2585	40
10430	1344	1315	27181	3029	23733	14663	41
4115	507	512	9060	2829	9624	5147	42
40119	6814	14247	106416	12851	76738	51976	43
18725	3122	6504	40858	12219	37777	24218	44
4144	2380	10705	16901	4165	18119	16347	45
2352	874	4867	7956	3966	10392	7971	46
35975	4434	3542	89515	8686	58619	35629	47
16373	2248	1637	32902	8253	27385	16247	48

TABL. 6 (23). ZWOLNIENIA Z PRACY PRACOWNIKÓW PEŁNOZATRUDNIONYCH WEDŁUG
 TERMINATIONS OF FULL-TIME PAID EMPLOYEES BY REASONS, VOIVODSHIPS AND

Lp. No.	WYSZCZEGÓLNIENIE SPECIFICATION o — ogółem total k — w tym kobiety of which women	Ogółem Total	W drodze wypowiedzenia przez pracodawcę Due to dissolution of employment	w tym z przyczyn niedotyczących pracowników of which due to reasons not related to employees
1	Opolskie	33306	6755	2334
2	12111	2167	938
3	sektor publiczny	7093	417	166
4	public sector	4160	236	117
5	sektor prywatny	26213	6338	2168
6	private sector	7951	1931	821
7	Podkarpackie	63143	15207	6825
8	22098	4416	2052
9	sektor publiczny	14429	2187	1627
10	public sector	7276	690	485
11	sektor prywatny	48714	13020	5198
12	private sector	14822	3726	1567
13	Podlaskie	29968	5929	2732
14	11515	1821	784
15	sektor publiczny	7600	420	185
16	public sector	4204	170	76
17	sektor prywatny	22368	5509	2547
18	private sector	7311	1651	708
19	Pomorskie	86817	18079	6271
20	36300	6340	2241
21	sektor publiczny	16196	1028	386
22	public sector	9979	577	223
23	sektor prywatny	70621	17051	5885
24	private sector	26321	5763	2018
25	Śląskie	185620	40288	15828
26	66026	13957	6079
27	sektor publiczny	34778	3844	2105
28	public sector	17411	1978	1197
29	sektor prywatny	150842	36444	13723
30	private sector	48615	11979	4882
31	Świętokrzyskie	39023	6951	2582
32	13851	2542	1255
33	sektor publiczny	9208	640	172
34	public sector	5262	308	87
35	sektor prywatny	29815	6311	2410
36	private sector	8589	2234	1168
37	Warmińsko-mazurskie	46693	8890	2989
38	18860	3198	1110
39	sektor publiczny	12724	713	218
40	public sector	7074	325	97
41	sektor prywatny	33969	8177	2771
42	private sector	11786	2873	1013
43	Wielkopolskie	171076	41105	15042
44	75999	16652	6308
45	sektor publiczny	21737	1797	958
46	public sector	12407	772	412
47	sektor prywatny	149339	39308	14084
48	private sector	63592	15880	5896
49	Zachodniopomorskie	64208	12097	3722
50	26332	4510	1516
51	sektor publiczny	20095	1257	552
52	public sector	9793	633	314
53	sektor prywatny	44113	10840	3170
54	private sector	16539	3877	1202

PRZYCZYN ORAZ WOJEWÓDZTW I SEKTORÓW (dok.)
OWNERSHIP SECTORS (cont.)

W drodze wypowiedzenia przez pracownika <i>Due to dissolution of employment contracts by employee</i>	Z tytułu niezdolności do pracy i rehabilitacji <i>Due to an inability to work or due to rehabilitation</i>	Przeniesieni na emeryturę <i>Retired persons</i>	Na mocy porozumienia stron <i>By mutual agreement</i>	Osoby, które otrzymały urlopy wychowawcze <i>Persons granted child-care</i>	Z upływem czasu na który zostali zatrudnieni <i>Expiry of the contract duration</i>	Z innych przyczyn <i>Other reasons</i>	Lp. No.
3182	411	1182	7121	871	8574	5210	1
1215	141	491	1836	832	3261	2168	2
401	104	737	956	266	2617	1595	3
237	46	352	483	259	1448	1099	4
2781	307	445	6165	605	5957	3615	5
978	95	139	1353	573	1813	1069	6
3553	1014	1837	13585	1695	19293	6959	7
1301	328	853	3904	1547	7064	2685	8
328	262	1201	2100	345	5347	2659	9
166	117	644	973	326	2648	1712	10
3225	752	636	11485	1350	13946	4300	11
1135	211	209	2931	1221	4416	973	12
1961	387	1094	7781	787	7888	4141	13
734	121	524	2472	731	3399	1713	14
221	106	783	1186	256	3344	1284	15
139	54	408	656	236	1826	715	16
1740	281	311	6595	531	4544	2857	17
595	67	116	1816	495	1573	998	18
9021	1254	3097	22745	3018	18111	11492	19
3874	507	1343	7602	2864	8419	5351	20
1134	365	1976	2316	864	5362	3151	21
752	162	1034	1338	835	3330	1951	22
7887	889	1121	20429	2154	12749	8341	23
3122	345	309	6264	2029	5089	3400	24
18947	3297	9016	44107	4391	37284	28290	25
6662	1101	2618	13572	4084	14344	9688	26
2158	1123	6565	4902	1296	8040	6850	27
1283	385	1872	2483	1248	4644	3518	28
16789	2174	2451	39205	3095	29244	21440	29
5379	716	746	11089	2836	9700	6170	30
2851	496	1323	9361	877	11792	5372	31
860	146	653	2482	804	4295	2069	32
251	137	809	943	208	4384	1836	33
133	64	476	478	195	2439	1169	34
2600	359	514	8418	669	7408	3536	35
727	82	177	2004	609	1856	900	36
3340	722	1290	9606	1273	14368	7204	37
1157	301	580	3211	1192	6365	2856	38
453	171	881	1479	413	6308	2306	39
256	103	438	899	384	3313	1356	40
2887	551	409	8127	860	8060	4898	41
901	198	142	2312	808	3052	1500	42
15720	2982	4130	39378	5312	37365	25084	43
6084	1157	1821	14493	5132	18836	11824	44
1512	646	2605	3455	907	7219	3596	45
939	273	1269	1945	880	4274	2055	46
14208	2336	1525	35923	4405	30146	21488	47
5145	884	552	12548	4252	14562	9769	48
5130	991	2074	14296	1609	15686	12325	49
2110	385	909	5058	1548	7641	4171	50
816	291	1376	2097	702	6529	7027	51
535	133	676	1262	677	3936	1941	52
4314	700	698	12199	907	9157	5298	53
1575	252	233	3796	871	3705	2230	54

TABL. 7 (24). PRZYJĘCIA I ZWOLNIENIA W PRZEDSIĘBIORSTWACH GOSPODARKI
NARODOWEJ WEDŁUG LICZBY PRACUJĄCYCH, SEKCJI I SEKTORÓW
HIRES AND TERMINATIONS IN THE NATIONAL ECONOMY ENTERPRISES
BY NUMBER OF PERSONS EMPLOYED, SECTIONS AND OWNERSHIP SECTORS

WYSZCZEGÓLNIENIE SPECIFICATION <i>a</i> — przyjęcia do pracy <i>hires</i> <i>b</i> — zwolnienia z pracy <i>terminations</i>	Ogółem <i>Total</i>	Podmioty o liczbie pracujących <i>Entities with the number of the employed</i>		
		49 i mniej <i>and less</i>	50—249	250 i więcej <i>and more</i>
OGÓŁEM <i>a</i>	1525607	437438	471728	616441
TOTAL <i>b</i>	1660540	511925	498901	649714
sektor publiczny <i>a</i>	334336	100148	106796	127392
<i>public sector</i> <i>b</i>	331983	94803	100127	137053
sektor prywatny <i>a</i>	1191271	337290	364932	489049
<i>private sector</i> <i>b</i>	1328557	417122	398774	512661
Rolnictwo, leśnictwo, łowiectwo i rybactwo <i>a</i>	11713	6541	3578	1594
<i>Agriculture, forestry and fishing</i> <i>b</i>	13398	7982	4088	1328
sektor publiczny <i>a</i>	2673	746	1317	610
<i>public sector</i> <i>b</i>	3540	1167	1937	436
sektor prywatny <i>a</i>	9040	5795	2261	984
<i>private sector</i> <i>b</i>	9858	6815	2151	892
Górnictwo i wydobywanie <i>a</i>	10054	967	2357	6730
<i>Mining and quarrying</i> <i>b</i>	12405	996	2997	8412
sektor publiczny <i>a</i>	5524	24	71	5429
<i>public sector</i> <i>b</i>	7016	49	94	6873
sektor prywatny <i>a</i>	4530	943	2286	1301
<i>private sector</i> <i>b</i>	5389	947	2903	1539
Przetwórstwo przemysłowe <i>a</i>	385987	85885	135523	164579
<i>Manufacturing</i> <i>b</i>	509450	126756	175972	206722
sektor publiczny <i>a</i>	9182	385	3361	5436
<i>public sector</i> <i>b</i>	22570	1296	8967	12307
sektor prywatny <i>a</i>	376805	85500	132162	159143
<i>private sector</i> <i>b</i>	486880	125460	167005	194415
Wytwarzanie i zaopatrywanie w energię elektryczną, gaz, parę wodną i gorącą wodę ^Δ <i>a</i>	7390	748	1662	4980
<i>Electricity, gas, steam and air conditioning supply</i> <i>b</i>	8748	805	1617	6326
sektor publiczny <i>a</i>	4474	314	1055	3105
<i>public sector</i> <i>b</i>	6111	347	1059	4705
sektor prywatny <i>a</i>	2916	434	607	1875
<i>private sector</i> <i>b</i>	2637	458	558	1621
Dostawa wody; gospodarowanie ściekami i odpadami; rekultywacja ^Δ <i>a</i>	18369	6310	8539	3520
<i>Water supply; sewerage, waste management and remediation activities</i> <i>b</i>	16464	5669	7765	3030
sektor publiczny <i>a</i>	11053	3617	5213	2223
<i>public sector</i> <i>b</i>	9392	2902	4547	1943
sektor prywatny <i>a</i>	7316	2693	3326	1297
<i>private sector</i> <i>b</i>	7072	2767	3218	1087

TABL. 7 (24). PRZYJĘCIA I ZWOLNIENIA W PRZEDSIĘBIORSTWACH GOSPODARKI
NARODOWEJ WEDŁUG LICZBY PRACUJĄCYCH, SEKCJI I SEKTORÓW (cd.)
HIRES AND TERMINATIONS IN THE NATIONAL ECONOMY ENTERPRISES
BY NUMBER OF PERSONS EMPLOYED, SECTIONS AND OWNERSHIP SECTORS (cont.)

WYSZCZEGÓLNIENIE SPECIFICATION <i>a</i> — przyjęcia do pracy <i>hires</i> <i>b</i> — zwolnienia z pracy <i>terminations</i>	Ogółem <i>Total</i>	Podmioty o liczbie pracujących <i>Entities with the number of the employed</i>		
		49 i mniej <i>and less</i>	50—249	250 i więcej <i>and more</i>
Budownictwo <i>a</i>	141095	59601	52880	28614
<i>Costruction</i> <i>b</i>	154948	70668	54213	30067
sektor publiczny <i>a</i>	3895	686	1406	1803
<i>public sector</i> <i>b</i>	3899	614	1460	1825
sektor prywatny <i>a</i>	137200	58915	51474	26811
<i>private sector</i> <i>b</i>	151049	70054	52753	28242
Handel; naprawa pojazdów samochodowych ^Δ <i>a</i>	293554	88880	79468	125206
<i>Trade; repair of motor vehicles</i> ^Δ <i>b</i>	299838	100924	78891	120023
sektor publiczny <i>a</i>	2001	160	531	1310
<i>public sector</i> <i>b</i>	2162	326	685	1151
sektor prywatny <i>a</i>	291553	88720	78937	123896
<i>private sector</i> <i>b</i>	297676	100598	78206	118872
Transport i gospodarka magazynowa . . . <i>a</i>	75841	22001	20030	33810
<i>Transportation and storage</i> <i>b</i>	92700	25934	20510	46256
sektor publiczny <i>a</i>	20196	307	2529	17360
<i>public sector</i> <i>b</i>	34165	427	2862	30876
sektor prywatny <i>a</i>	55645	21694	17501	16450
<i>private sector</i> <i>b</i>	58535	25507	17648	15380
Zakwaterowanie i gastronomia ^Δ . . . <i>a</i>	30937	16722	6833	7382
<i>Accommodation and catering</i> ^Δ <i>b</i>	34480	18894	7287	8299
sektor publiczny <i>a</i>	2259	1142	568	549
<i>public sector</i> <i>b</i>	2774	1403	684	687
sektor prywatny <i>a</i>	28678	15580	6265	6833
<i>private sector</i> <i>b</i>	31706	17491	6603	7612
Informacja i komunikacja <i>a</i>	28895	6316	7407	15172
<i>Information and communication</i> <i>b</i>	31691	8139	7101	16451
sektor publiczny <i>a</i>	1294	131	242	921
<i>public sector</i> <i>b</i>	2074	278	317	1479
sektor prywatny <i>a</i>	27601	6185	7165	14251
<i>private sector</i> <i>b</i>	29617	7861	6784	14972
Działalność finansowa i ubezpieczeniowa <i>a</i>	43534	7125	8232	28177
<i>Financial and insurance activities</i> <i>b</i>	50863	11899	8993	29971
sektor publiczny <i>a</i>	5534	394	567	4573
<i>public sector</i> <i>b</i>	6531	1206	686	4639
sektor prywatny <i>a</i>	38000	6731	7665	23604
<i>private sector</i> <i>b</i>	44332	10693	8307	25332
Obsługa rynku i nieruchomości ^Δ . . . <i>a</i>	13882	5539	6148	2195
<i>Real estate activities</i> <i>b</i>	15033	6312	6205	2516
sektor publiczny <i>a</i>	5097	1855	2208	1034
<i>public sector</i> <i>b</i>	5323	1804	2138	1381
sektor prywatny <i>a</i>	8785	3684	3940	1161
<i>private sector</i> <i>b</i>	9710	4508	4067	1135

TABL. 7 (24). PRZYJĘCIA I ZWOLNIENIA W PRZEDSIĘBIORSTWACH GOSPODARKI
NARODOWEJ WEDŁUG LICZBY PRACUJĄCYCH, SEKCJI I SEKTORÓW (dok.)
HIRES AND TERMINATIONS IN THE NATIONAL ECONOMY ENTERPRISES
BY NUMBER OF PERSONS EMPLOYED, SECTIONS AND OWNERSHIP SECTORS (cont.)

WYSZCZEGÓLNIENIE SPECIFICATION <i>a</i> — przyjęcia do pracy <i>hires</i> <i>b</i> — zwolnienia z pracy <i>terminations</i>	Ogółem <i>Total</i>	Podmioty o liczbie pracujących <i>Entities with the number of the employed</i>		
		49 i mniej <i>and less</i>	50—249	250 i więcej <i>and more</i>
Działalność profesjonalna, naukowa i techniczna <i>Professional, scientific and technical activities</i>	<i>a</i> 45422 <i>b</i> 44006	14213 15779	13846 12938	17363 15289
sektor publiczny <i>public sector</i>	<i>a</i> 9124 <i>b</i> 8036	1877 1849	2652 2404	4595 3783
sektor prywatny <i>private sector</i>	<i>a</i> 36298 <i>b</i> 35970	12336 13930	11194 10534	12768 11506
Administrowanie i działalność wspierająca ^Δ <i>Administrative and support service activities</i>	<i>a</i> 136973 <i>b</i> 132733	13208 16829	31524 31784	92241 84120
sektor publiczny <i>public sector</i>	<i>a</i> 2335 <i>b</i> 2086	494 423	1298 1171	543 492
sektor prywatny <i>private sector</i>	<i>a</i> 134638 <i>b</i> 130647	12714 16406	30226 30613	91698 83628
Administracja publiczna i obrona narodowa; obowiązki społeczne <i>Public administration and defence; compulsory social security</i>	<i>a</i> 101773 <i>b</i> 85651	27853 25613	45594 38288	28326 21750
sektor publiczny <i>public sector</i>	<i>a</i> 101662 <i>b</i> 85573	27768 25583	45568 38240	28326 21750
sektor prywatny <i>private sector</i>	<i>a</i> 111 <i>b</i> 78	85 30	26 48	— —
Edukacja <i>Education</i>	<i>a</i> 88600 <i>b</i> 78349	49132 44418	23059 20002	16409 13929
sektor publiczny <i>public sector</i>	<i>a</i> 79328 <i>b</i> 70324	44029 40024	20294 17751	15005 12549
sektor prywatny <i>private sector</i>	<i>a</i> 9272 <i>b</i> 8025	5103 4394	2765 2251	1404 1380
Opieka zdrowotna i pomoc społeczna <i>Human health and social work activities</i>	<i>a</i> 68615 <i>b</i> 59634	16394 15388	16934 13869	35287 30377
sektor publiczny <i>public sector</i>	<i>a</i> 56612 <i>b</i> 50790	10217 10531	12967 11190	33428 29069
sektor prywatny <i>private sector</i>	<i>a</i> 12003 <i>b</i> 8844	6177 4857	3967 2679	1859 1308
Działalność związana z kulturą, rozrywką i rekreacją <i>Arts, entertainment and recreation</i>	<i>a</i> 16013 <i>b</i> 13420	7341 5752	6077 4741	2595 2927
sektor publiczny <i>public sector</i>	<i>a</i> 11940 <i>b</i> 9340	5927 4387	4871 3845	1142 1108
sektor prywatny <i>private sector</i>	<i>a</i> 4073 <i>b</i> 4080	1414 1365	1206 896	1453 1819
Pozostała działalność usługowa <i>Other service activities</i>	<i>a</i> 6960 <i>b</i> 6729	2662 3168	2037 1640	2261 1921
sektor publiczny <i>public sector</i>	<i>a</i> 153 <i>b</i> 277	75 187	78 90	— —
sektor prywatny <i>private sector</i>	<i>a</i> 6807 <i>b</i> 6452	2587 2981	1959 1550	2261 1921

TABL. 8 (25). PRZYJĘCIA I ZWOLNIENIA W PRZEDSIĘBIORSTWACH GOSPODARKI
NARODOWEJ WEDŁUG LICZBY PRACUJĄCYCH, WOJEWÓDZTW I SEKTORÓW
HIRES AND TERMINATIONS IN THE ENTERPRISES OF NATIONAL ECONOMY
BY NUMBER OF PERSONS EMPLOYED, VOIVODESHIPS AND OWNERSHIP SECTORS

WYSZCZEGÓLNIENIE SPECIFICATION <i>a</i> — przyjęcia do pracy hires <i>b</i> — zwolnienia z pracy terminations	Ogółem Total	Podmioty o liczbie pracujących Entities with the number of the employed		
		49 i mniej and less	50—249	250 i więcej and more
POLSKA <i>a</i>	1525607	437438	471728	616441
TOTAL <i>b</i>	1660540	511925	498901	649714
sektor publiczny <i>a</i>	334336	100148	106796	127392
public sector <i>b</i>	331983	94803	100127	137053
sektor prywatny <i>a</i>	1191271	337290	364932	489049
private sector <i>b</i>	1328557	417122	398774	512661
Dolnośląskie <i>a</i>	144318	34729	38844	70745
. <i>b</i>	153926	45100	39611	69215
sektor publiczny <i>a</i>	26209	7622	9157	9430
public sector <i>b</i>	23687	7461	8475	7751
sektor prywatny <i>a</i>	118109	27107	29687	61315
private sector <i>b</i>	130239	37639	31136	61464
Kujawsko-pomorskie <i>a</i>	75244	24158	28394	22692
. <i>b</i>	81346	28383	29674	23289
sektor publiczny <i>a</i>	20080	6650	7435	5995
public sector <i>b</i>	19987	6312	7366	6309
sektor prywatny <i>a</i>	55164	17508	20959	16697
private sector <i>b</i>	61359	22071	22308	16980
Lubelskie <i>a</i>	52145	18326	16174	17645
. <i>b</i>	51165	19380	16084	15701
sektor publiczny <i>a</i>	15008	6061	3931	5016
public sector <i>b</i>	14350	5487	3720	5143
sektor prywatny <i>a</i>	37137	12265	12243	12629
private sector <i>b</i>	36815	13893	12364	10558
Lubuskie <i>a</i>	39403	13757	15157	10489
. <i>b</i>	43572	16376	15600	11596
sektor publiczny <i>a</i>	8907	3360	3442	2105
public sector <i>b</i>	7807	3045	2993	1769
sektor prywatny <i>a</i>	30496	10397	11715	8384
private sector <i>b</i>	35765	13331	12607	9827
Łódzkie <i>a</i>	91844	28847	32590	30407
. <i>b</i>	101199	34421	34286	32492
sektor publiczny <i>a</i>	22088	7286	7790	7012
public sector <i>b</i>	20688	6898	7429	6361
sektor prywatny <i>a</i>	69756	21561	24800	23395
private sector <i>b</i>	80511	27523	26857	26131
Małopolskie <i>a</i>	118151	36165	34652	47334
. <i>b</i>	124267	40317	35959	47991
sektor publiczny <i>a</i>	20952	7059	6298	7595
public sector <i>b</i>	20701	6284	6033	8384
sektor prywatny <i>a</i>	97199	29106	28354	39739
private sector <i>b</i>	103566	34033	29926	39607
Mazowieckie <i>a</i>	351739	70255	84204	197280
. <i>b</i>	385211	82767	90185	212259
sektor publiczny <i>a</i>	74807	11953	15995	46859
public sector <i>b</i>	80903	10992	13490	56421
sektor prywatny <i>a</i>	276932	58302	68209	150421
private sector <i>b</i>	304308	71775	76695	155838

TABL. 8 (25). PRZYJĘCIA I ZWOLNIENIA W PRZEDSIĘBIORSTWACH GOSPODARKI
NARODOWEJ WEDŁUG LICZBY PRACUJĄCYCH, WOJEWÓDZTW I SEKTORÓW (dok.)
HIRES AND TERMINATIONS IN THE ENTERPRISES OF NATIONAL ECONOMY
BY NUMBER OF PERSONS EMPLOYED, VOIVODESHIPS AND OWNERSHIP SECTORS (cont.)

WYSZCZEGÓLNIENIE SPECIFICATION <i>a</i> — przyjęcia do pracy <i>hires</i> <i>b</i> — zwolnienia z pracy <i>terminations</i>	Ogółem <i>Total</i>	Podmioty o liczbie pracujących <i>Entities with the number of the employed</i>		
		49 i mniej <i>and less</i>	50—249	250 i więcej <i>and more</i>
Opolskie <i>a</i>	33475	10712	11646	11117
. <i>b</i>	33306	12260	12216	8830
sektor publiczny <i>a</i>	7458	2777	3111	1570
<i>public sector</i> <i>b</i>	7093	2886	2741	1466
sektor prywatny <i>a</i>	26017	7935	8535	9547
<i>private sector</i> <i>b</i>	26213	9374	9475	7364
Podkarpackie <i>a</i>	56628	19069	20068	17491
. <i>b</i>	63143	19959	20205	22979
sektor publiczny <i>a</i>	13983	5627	5016	3340
<i>public sector</i> <i>b</i>	14429	5359	4303	4767
sektor prywatny <i>a</i>	42645	13442	15052	14151
<i>private sector</i> <i>b</i>	48714	14600	15902	18212
Podlaskie <i>a</i>	27885	11006	10557	6322
. <i>b</i>	29968	12511	10534	6923
sektor publiczny <i>a</i>	8651	3704	2972	1975
<i>public sector</i> <i>b</i>	7600	3244	2660	1696
sektor prywatny <i>a</i>	19234	7302	7585	4347
<i>private sector</i> <i>b</i>	22368	9267	7874	5227
Pomorskie <i>a</i>	79218	27334	27292	24592
. <i>b</i>	86817	32284	28457	26076
sektor publiczny <i>a</i>	18124	5779	5840	6505
<i>public sector</i> <i>b</i>	16196	5565	5069	5562
sektor prywatny <i>a</i>	61094	21555	21452	18087
<i>private sector</i> <i>b</i>	70621	26719	23388	20514
Śląskie <i>a</i>	172349	48661	55391	68297
. <i>b</i>	185620	58570	58788	68262
sektor publiczny <i>a</i>	33673	8244	10498	14931
<i>public sector</i> <i>b</i>	34778	8765	9915	16098
sektor prywatny <i>a</i>	138676	40417	44893	53366
<i>private sector</i> <i>b</i>	150842	49805	48873	52164
Świętokrzyskie <i>a</i>	36366	13005	12924	10437
. <i>b</i>	39023	14979	13627	10417
sektor publiczny <i>a</i>	10347	3924	4537	1886
<i>public sector</i> <i>b</i>	9208	3718	3765	1725
sektor prywatny <i>a</i>	26019	9081	8387	8551
<i>private sector</i> <i>b</i>	29815	11261	9862	8692
Warmińsko-mazurskie <i>a</i>	44060	17412	15955	10693
. <i>b</i>	46693	19754	16932	10007
sektor publiczny <i>a</i>	13673	5986	5539	2148
<i>public sector</i> <i>b</i>	12724	5632	5164	1928
sektor prywatny <i>a</i>	30387	11426	10416	8545
<i>private sector</i> <i>b</i>	33969	14122	11768	8079
Wielkopolskie <i>a</i>	147909	43201	45825	58883
. <i>b</i>	171076	50282	50201	70593
sektor publiczny <i>a</i>	23014	8407	7337	7270
<i>public sector</i> <i>b</i>	21737	7793	6382	7562
sektor prywatny <i>a</i>	124895	34794	38488	51613
<i>private sector</i> <i>b</i>	149339	42489	43819	63031
Zachodniopomorskie <i>a</i>	54873	20801	22055	12017
. <i>b</i>	64208	24582	26542	13084
sektor publiczny <i>a</i>	17362	5709	7898	3755
<i>public sector</i> <i>b</i>	20095	5362	10622	4111
sektor prywatny <i>a</i>	37511	15092	14157	8262
<i>private sector</i> <i>b</i>	44113	19220	15920	8973

OBJAŚNIENIA ZNAKÓW UMOWNYCH

Kreska (—) — oznacza, że zjawisko nie wystąpiło.

Kropka (.) — oznacza zupełny brak informacji albo brak informacji wiarygodnych.

Znak (x) — wypełnienie pozycji jest niemożliwe lub niecelowe.

Znak (*) — oznacza, że dane zostały zmienione w stosunku do wcześniej opublikowanych.

„W tym” — oznacza, że nie podaje się wszystkich składników sumy.

Znak (#) — oznacza, że dane nie mogą być publikowane ze względu na konieczność zachowania tajemnicy statystycznej w rozumieniu ustawy o statystyce publicznej.

Znak (Δ) — oznacza, że nazwy zostały skrócone w stosunku do obowiązującej klasyfikacji, ich pełne nazwy podano na str. 17.

KEY TO THE STANDARD SYMBOLS

(—) — *magnitude zero.*

(.) — *data not available or not reliable.*

(x) — *not applicable.*

(*) — *data revised.*

„of which” — *indicates that not all elements of the sum are given.*

(#) — *data may not be published due to the necessity of maintaining statistical confidentiality in accordance with the Law on Public Statistics.*

(Δ) — *categories of applied classification and nomenclatures are presented in abbreviated form, their full names are given on page from 17.*

STRUKTURA PRACUJĄCYCH W GOSPODARCE NARODOWEJ WEDŁUG SEKTORÓW WŁASNOŚCI
Stan w dniu 31 XII
STRUCTURE OF EMPLOYED PERSONS IN THE NATIONAL ECONOMY BY OWNERSHIP SECTORS
As of 31 XII

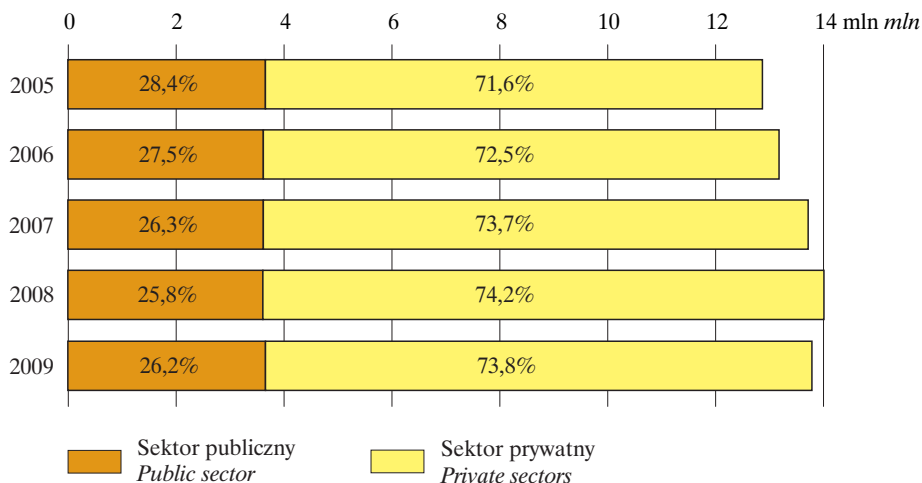

STRUKTURA PRACUJĄCYCH W GOSPODARCE NARODOWEJ WEDŁUG SEKTORÓW DZIAŁALNOŚCI
Stan w dniu 31 XII
STRUCTURE OF EMPLOYED PERSONS IN THE NATIONAL ECONOMY BY SECTORS ACTIVITY
As of 31 XII

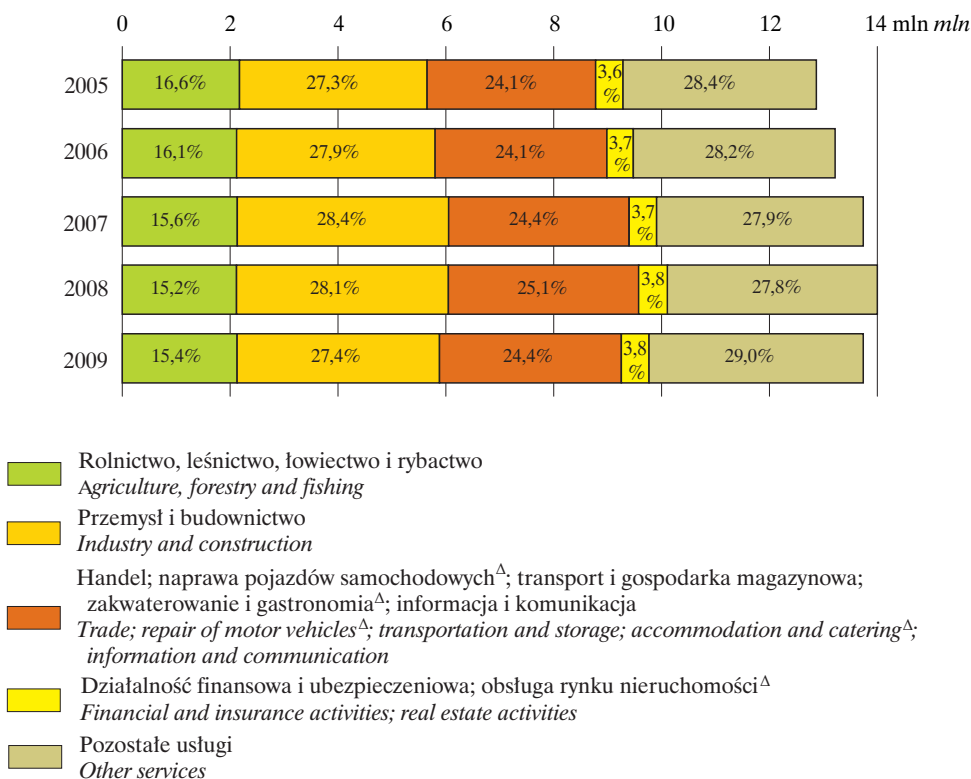

PRACUJĄCY W GOSPODARCE NARODOWEJ WEDŁUG SEKCJI PKD

Stan w dniu 31 XII

PERSONS EMPLOYED IN NATIONAL ECONOMY BY SECTIONS

As of 31 XII

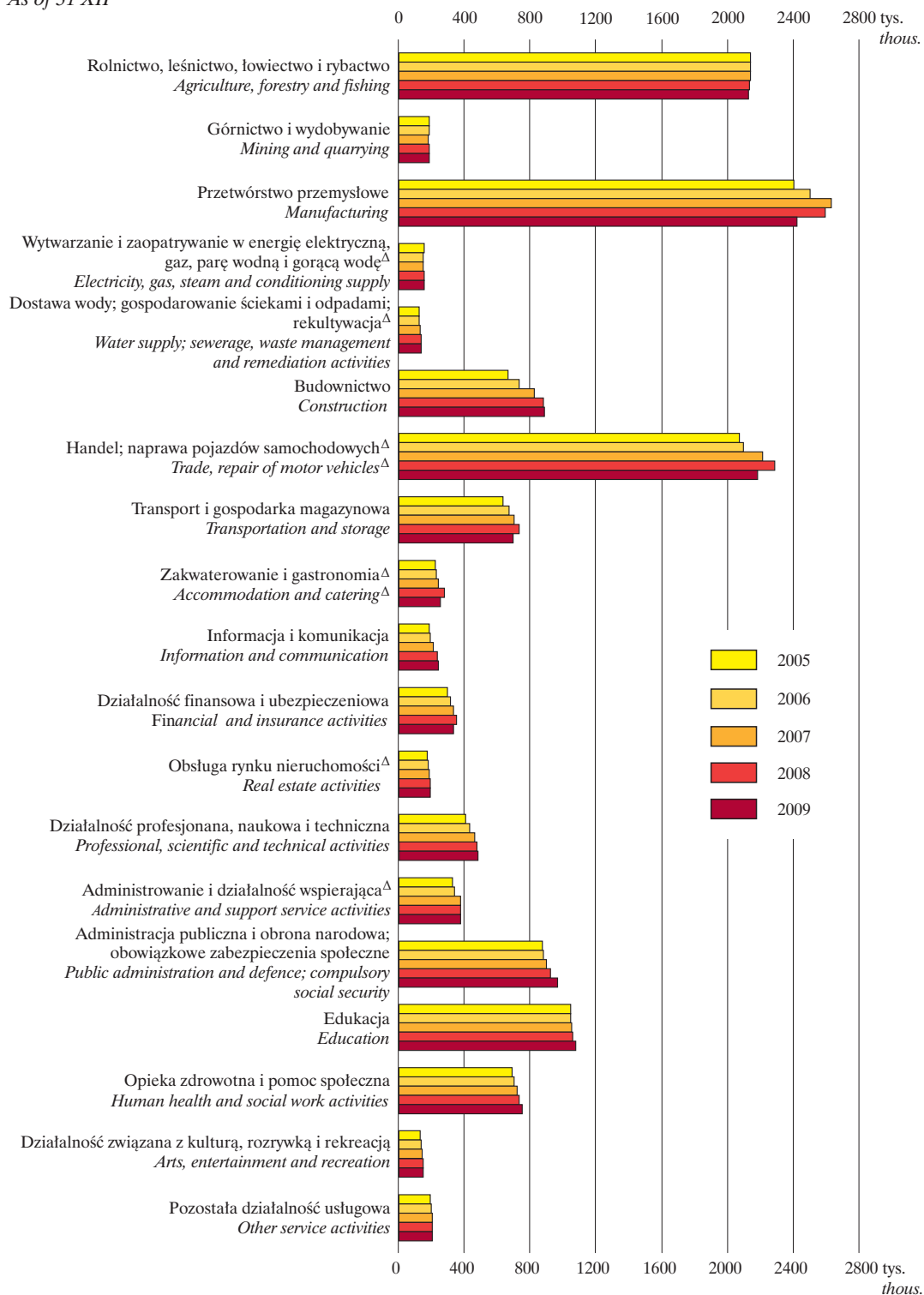

PRACUJĄCY W GOSPODARCE NARODOWEJ NA 1000 LUDNOŚCI WEDŁUG WOJEWÓDZTW^a
Stan w dniu 31 XII

PERSONS EMPLOYED IN NATIONAL ECONOMY PER 1000 PERSONS BY VOIVODSHIPS^a
As of 31 XII

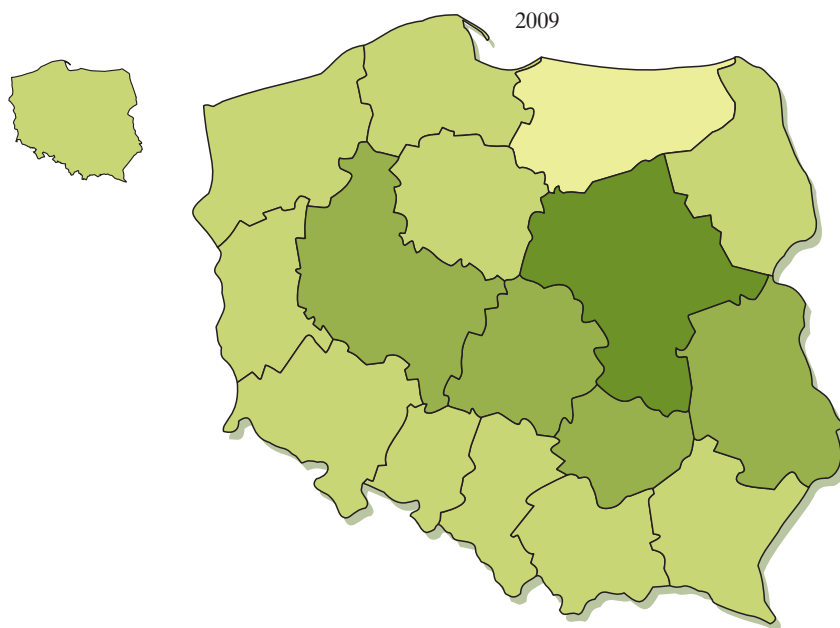
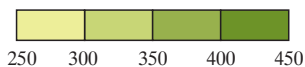
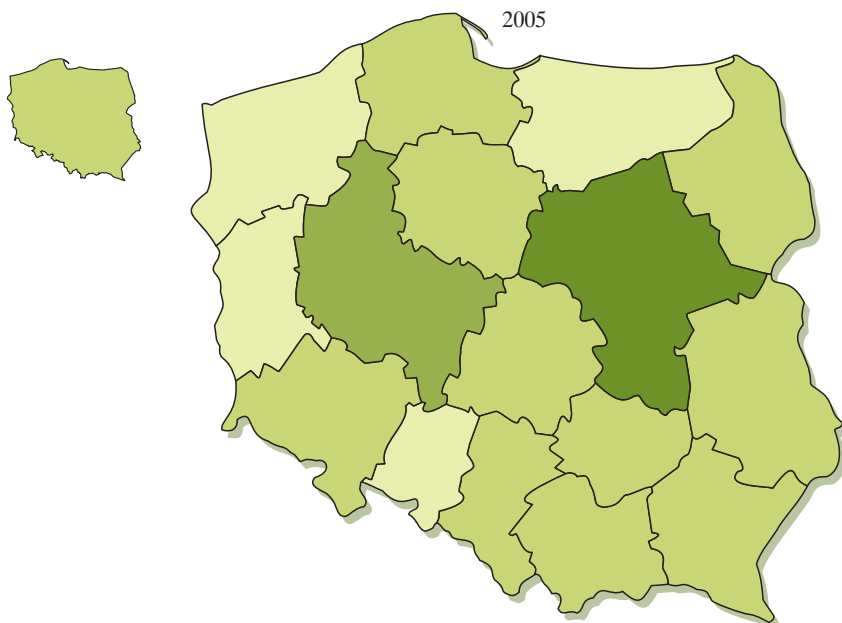

^a Według faktycznego miejsca pracy, bez jednostek budżetowych prowadzących działalność w zakresie obrony narodowej i bezpieczeństwa publicznego.

^a By actual workplace, excluding budgetary entities conducting activity within the scope of national defence and public safety.

STRUKTURA PRACUJĄCYCH W SEKTORACH DZIAŁALNOŚCI WEDŁUG WOJEWÓDZTW^a

Stan w dniu 31 XII

STRUCTURE OF EMPLOYED PERSONS IN SECTORS ACTIVITY BY VOIVODSHIPS^a

As of 31 XII

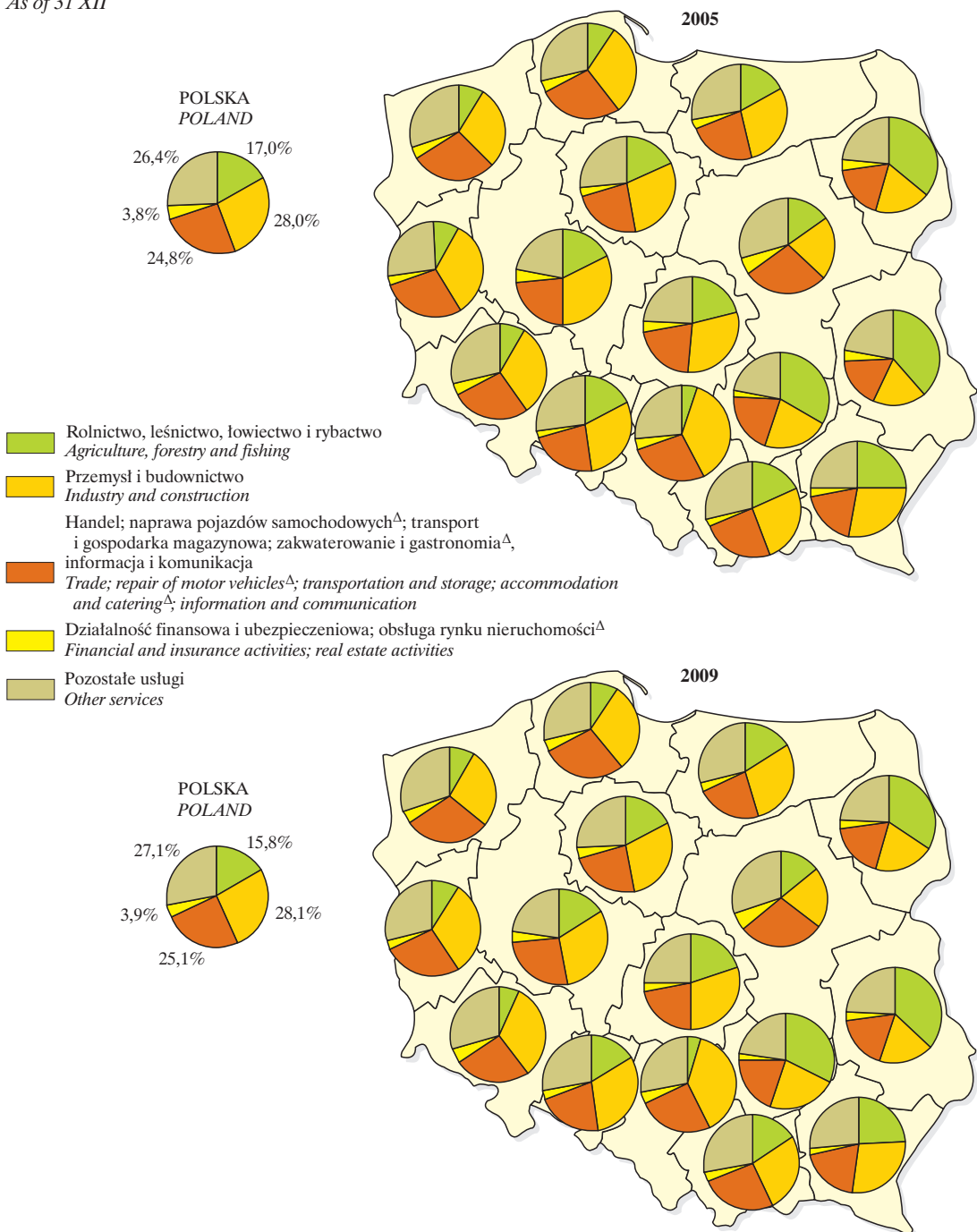

^a Według faktycznego miejsca pracy, bez jednostek budżetowych prowadzących działalność w zakresie obrony narodowej i bezpieczeństwa publicznego.

^a By actual workplace, excluding budgetary entities conducting activity within the scope of national defence and public safety.