



GLÓWNY URZĄD STATYSTYCZNY
CENTRAL STATISTICAL OFFICE

NAKŁADY I WYNIKI
PRZEMYSŁU
I KWARTAŁ 2007 R.

OUTLAYS AND RESULTS
IN INDUSTRY
I QUARTER 2007

Opracowanie publikacji:

Preparation of the publication:

GUS, Departament Statystyki Gospodarczej

CSO, Economic Statistics Division

kierujący

supervisor

Małgorzata Kowalska

Zastępca Dyrektora Departamentu Statystyki Gospodarczej

Deputy Director of the Economic Statistics Division

zespół

team

Agnieszka Albrecht, Beata Kaczorowska,

Henryk Karczmarczyk, Agnieszka Marczak, Maria Wdowicz

wykresy

graphs

Joanna Ślepowrońska

Objaśnienia znaków umownych:

Symbols

Kreska (-)	- zjawisko nie wystąpiło <i>magnitude zero</i>
Zero (0)	- zjawisko istniało w wielkości mniejszej od 0,5 <i>magnitude not zero, but less than 0,5 of a unit</i>
Zero (0,0)	- zjawisko istniało w wielkości mniejszej od 0,05 <i>magnitude not zero, but less than 0,05 of a unit</i>
Znak x	- wypełnienie pozycji jest niemożliwe lub niecelowe <i>not applicable</i>
Znak Δ	- oznacza, że nazwy zostały skrócone w stosunku do obowiązującej klasyfikacji; ich pełne nazwy podano w uwagach ogólnych do publikacji, ust. 27 na str. 10 <i>categories of applied classification are presented in abbreviated form; their full names are given in the general notes to the publication, item 27 on page 15</i>
Znak #	- oznacza, że dane nie mogą być opublikowane ze względu na konieczność zachowania tajemnicy statystycznej w rozumieniu ustawy o statystyce publicznej <i>data may not be published due to the necessity of maintaining statistical confidentiality in accordance with the Law of Public Statistics</i>
Znak *	- oznacza, że dane zostały zmienione w stosunku do wcześniej opublikowanych <i>data revised</i>
"W tym"	- nie podaje się wszystkich składników sumy
"Of which"	- indicates that not all elements of the sum are given
Comma (,)	- used in figures represents the decimal point

Ważniejsze skróty

Major abbreviations

tys.	= tysiąc	m ²	= metr kwadratowy	MW	= megawat
thous.	thousand		square metre		megawatt
mln	= milion	km	= kilometr kwadratowy	GW h	= gigawatogodzina
	million		square kilometre		gigawatt hour
mld	= miliard	l	= litr	TJ	= teradżul
	milliard		litre		terajoule
zł	= złoty	hl	= hektolitr	DWT	= tona nośności
zł	złoty		hectolitre		całkowitej ładunku
szt= sztuka		m ³	= metr sześcienny		i zapasów statku
	unit		cubic metre		dead weight ton
t	= tona	dam ³	= dekametr sześcienny	mln ceg.	= milion cegieł
	tonne		cubic decametre		million brick
km	= kilometr	hm ³	= hektometr sześcienny		
	kilometre		cubic hectometre		

Przy publikowaniu danych GUS prosimy o podanie źródła.

When publishing the CSO data – please indicate the source

PRZEDMOWA

Publikacja niniejsza jest kolejną edycją opracowania wydawanego kwartalnie przez GUS w serii „Informacje i opracowania statystyczne”.

Głównym jej celem jest zaprezentowanie podstawowych danych o przemyśle według sekcji, działów i grup, umożliwiających przeprowadzanie analizy porównawczej oraz wskazanie zmian zachodzących w przemyśle.

Informacje zawarte w publikacji dotyczą w głównej mierze: wartości, dynamiki i struktury produkcji sprzedanej, ilości produkcji ważniejszych wyrobów, zatrudnienia, wynagrodzeń, zmian cen producentów wyrobów, robót i usług, czasu przepracowanego oraz wyników i relacji finansowych w przemyśle.

Znaczna część opracowania to zestaw danych liczbowych prezentowanych w układzie tabelarycznym, niektóre dane zostały zilustrowane w formie wykresów. Część A układu tabelarycznego obejmuje informacje przeglądowe, część B - informacje według działów przemysłu, a część C - informacje według grup przemysłu.

Prezentowane dane zostały opracowane na podstawie miesięcznych i kwartalnych wyników badań statystyki publicznej.

Prace związane z przygotowaniem i opracowaniem publikacji zostały wykonane przez pracowników Departamentu Statystyki Gospodarczej, przy współpracy pracowników Departamentu Statystyki Społecznej, Departamentu Statystyki Przedsiębiorstw i Rejestrów oraz Centralnego Ośrodka Informatyki Statystycznej.

Małgorzata Kowalska
Zastępca Dyrektora Departamentu
Statystyki Gospodarczej

Warszawa, czerwiec 2007 r.

* * * * *

PREFACE

This publication is another edition of the study published on a quarterly basis by the Central Statistical Office [GUS] as part of the series titled “Information and statistical papers”.

The major goal of this publication is presenting basic data about industry from the perspective of sections, divisions and groups which allows to perform a comparable analysis and demonstrate changes occurring in industry.

The information contained in the publication largely concerns the value, indices and structure of the sold production and shows production quantity of major products, employment, wages and salaries, changes in producer's prices of goods, works and services, worked time and the results and financial relations in industry.

In the major part of the study, figures are presented in tables and partially in charts. Part A covers review data, part B presents information as per divisions of industry and part C focuses on the information concerning industry groups.

The data presented in the publication is a result of monthly and quarterly public statistics research.

The works related to preparing and developing this publication have been carried out by the employees of the Economic Statistics Division in co-operation with the employees of the Social Statistics Division, the Business Statistics and Registers Division and the Central Statistical Computing Centre.

Małgorzata Kowalska
Deputy Director
Economic Statistics Division

Warsaw, June 2007

SPIS RZECZY CONTENTS

		Str. <i>Page</i>
PRZEDMOWA		3
PREFACE		
UWAGI OGÓLNE		6
GENERAL NOTES		12
SPIS TABLIC	Tabl.	Str.
LIST OF TABLES	<i>Table</i>	<i>Page</i>
A. INFORMACJE PRZEGLĄDOWE		
REVISION INFORMATION		
Produkcja sprzedana przemysłu według sektorów i kwartałów (2006, 2007)	1	17
<i>Sold production of industry by sectors and quarters (2006, 2007)</i>		
Przeciętne zatrudnienie w przemyśle według sektorów i kwartałów (2006, 2007)	2	17
<i>Average paid employment in industry by sectors and quarters (2006, 2007)</i>		
Podstawowe dane o przemyśle według miesięcy (2006, 2007)	3	18
<i>Basic data concerning industry by months (2006, 2007)</i>		
Produkcja ważniejszych wyrobów według miesięcy (2006, 2007)	4	26
<i>Production of majory products by months (2006, 2007)</i>		
Podstawowe dane o przemyśle według kwartałów i sekcji (2006, 2007)	5	34
<i>Basic data concerning industry by quarters and sections (2006, 2007)</i>		
Relacje finansowe w przemyśle według kwartałów i sekcji (2006, 2007)	6	36
<i>Financial relations in industry by quarters and sections (2006, 2007)</i>		
Produkcja ważniejszych wyrobów w I kwartale 2007 r.	7	38
<i>Production of majory products in I quarter 2007</i>		
B. INFORMACJE WEDŁUG DZIAŁÓW PRZEMYSŁU		
INFORMATIONS BY INDUSTRIAL DIVISIONS		
Podukcja sprzedana, zatrudnienie i przeciętne miesięczne wynagrodzenia brutto w przemyśle według sekcji i działów w I kwartale 2007 r.	8	44
<i>Sold production, employment and average monthly gross wages and salaries in industry by sections and divisions in I quarter 2007</i>		
Wskaźniki cen produkcji sprzedanej przemysłu według sekcji, działów i kwartałów (2006, 2007)	9	46
<i>Price indices of sold production of industry by sections, divisions and quarters (2006, 2007)</i>		
Indeks produkcji sprzedanej przemysłu według sekcji i działów (2006, 2007)	10	48
<i>Volume index of sold production of industry by sections and divisions (2006, 2007)</i>		
Czas przepracowany w przemyśle według sekcji, działów i kwartałów (2006, 2007)	11	51
<i>Worked time in industry by sections, divisions and quarters (2006,2007)</i>		
Przedsiębiorstwa przemysłowe według wysokości przeciętnego miesięcznego wynagrodzenia brutto w I kwartale 2007 r.	12	53
<i>Industrial enterprises by amount of average monthly gross wages and salaries in I quarter 2007</i>		
Aktywa obrotowe przedsiębiorstw przemysłowych według sekcji i działów w I kwartale 2007 r.	13	56
<i>Current assets of industrial enterprises by sections and divisions in I quarter 2007</i>		
Zobowiązania przedsiębiorstw przemysłowych według sekcji i działów w I kwartale 2007 r.	14	58
<i>Liabilities of industrial enterprises by sections and divisions in I quarter 2007</i>		
Przychody, koszty i wynik finansowy ze sprzedaży produktów, towarów i materiałów w przemyśle według sekcji i działów w I kwartale 2007 r.	15	60
<i>Revenues, costs and financial result from the sale of products, goods and materials in industry by sections and divisions in I quarter 2007</i>		

	Tabl. Table	Str. Page
Wynik finansowy i jego opodatkowanie w przemyśle według sekcji i działów w I kwartale 2007 r.	16	62
<i>Financial result and its taxation in industry by sections and divisions in I quarter 2007</i>		
Przedsiębiorstwa przemysłowe według wskaźnika rentowności obrotu netto w I kwartale 2007 r.	17	64
<i>Industrial enterprises by profitability rate of net turnover in I quarter 2007</i>		
C. INFORMACJE WEDŁUG GRUP PRZEMYSŁU INFORMATIONS BY INDUSTRIAL GROUPS		
Produkcja sprzedana, zatrudnienie i przeciętne miesięczne wynagrodzenia brutto w przemyśle według sekcji, działów i grup w I kwartale 2007 r.	18	91
<i>Sold production, employment and average monthly gross wages and salaries in industry by sections, divisions and groups in I quarter 2007</i>		
Wskaźniki finansowe w przemyśle według sekcji, działów i grup w I kwartale 2007 r.	19	101
<i>Financial indicators in industry by sections, divisions and groups in I quarter 2007</i>		
Struktura rodzajowa kosztów w przemyśle według sekcji, działów i grup w I kwartale 2007 r	20	112
<i>Type of costs composition in industry by sections, divisions and groups in I quarter 2007</i>		

SPIS WYKRESÓW LIST OF GRAPHS

Produkcja sprzedana przemysłu w cenach stałych (2003, 2004, 2005, 2006, 2007)	124
<i>Sold production of industry in constant prices (2003, 2004, 2005, 2006, 2007)</i>	
Przedsiębiorstwa przemysłowe według wskaźnika rentowności obrotu netto w I kwartale 2007 r.	124
<i>Industrial enterprises by profitability rate of net turnover in I quarter 2007</i>	
Struktura produkcji sprzedanej przemysłu według sekcji w I kwartale 2007 r.	125
<i>Structure of sold production in industry by sections in I quarter 2006</i>	
Struktura przeciętnego zatrudnienia w przemyśle według sekcji w I kwartale 2007 r.	125
<i>Structure of average paid employment in industry by sections in I quarter 2007</i>	
Wydobycie węgla kamiennego (2003, 2004, 2005, 2006, 2007)	126
<i>Extraction of hard coal (2003, 2004, 2005, 2006, 2007)</i>	
Produkcja energii elektrycznej (2003, 2004, 2005, 2006, 2007)	126
<i>Production of electricity (2003, 2004, 2005, 2006, 2007)</i>	
Produkcja masła (2003, 2004, 2005, 2006, 2007)	127
<i>Production of butter (2003, 2004, 2005, 2006, 2007)</i>	
Produkcja chłodziarek i zamrażarek (2003, 2004, 2005, 2006, 2007)	127
<i>Production of refrigerators and freezers (2003, 2004, 2005, 2006, 2007)</i>	
Produkcja obuwia (2003, 2004, 2005, 2006, 2007)	128
<i>Production of footwear (2003, 2004, 2005, 2006, 2007)</i>	
Produkcja odbiorników telewizyjnych (2003, 2004, 2005, 2006, 2007)	128
<i>Production of television receivers (2003, 2004, 2005, 2006, 2007)</i>	
Produkcja nawozów azotowych (2003, 2004, 2005, 2006, 2007).....	129
<i>Production of nitrogenous fertilizers (2003, 2004, 2005, 2006, 2007)</i>	
Produkcja nawozów fosforowych (2003, 2004, 2005, 2006, 2007)	129
<i>Production of phosphatic fertilizers (2003, 2004, 2005, 2006, 2007)</i>	
Produkcja cementu (2003, 2004, 2005, 2006, 2007)	130
<i>Production of cement (2003, 2004, 2005, 2006, 2007)</i>	
Produkcja stali surowej (2003, 2004, 2005, 2006, 2007)	130
<i>Production of crude steel (2003, 2004, 2005, 2006, 2007)</i>	
Produkcja ciągników rolniczych (2003, 2004, 2005, 2006, 2007)	131
<i>Production of agricultural tractors (2003, 2004, 2005, 2006, 2007)</i>	
Produkcja samochodów osobowych (2003, 2004, 2005, 2006, 2007)	131
<i>Production of passenger cars (2003, 2004, 2005, 2006, 2007)</i>	

UWAGI OGÓLNE

1. Dane prezentowane w publikacji dotyczą podmiotów prowadzących działalność gospodarczą zaliczoną, zgodnie z Polską Klasyfikacją Działalności (PKD), do przemysłu tj. do sekcji: "Górnictwo", "Przetwórstwo przemysłowe" oraz "Wytwarzanie i zaopatrywanie w energię elektryczną, gaz, wodę", a w zakresie produkcji wyrobów również podmiotów prowadzących inne rodzaje działalności - produkujących wyroby przemysłowe. PKD została wprowadzona z dniem 1 maja 2004 r. rozporządzeniem Rady Ministrów z dnia 20 stycznia 2004 r. w sprawie Polskiej Klasyfikacji Działalności (Dz.U. Nr 33, poz. 289) w miejsce stosowanej dotychczas klasyfikacji PKD obowiązującej od 1 stycznia 1998 r.

Dane ujęte w tabl. 1-3, 5, 8-11 dotyczą podmiotów, w których liczba pracujących przekracza 9 osób.

Dane ujęte w tabl. 12 i 18 dotyczą podmiotów, w których liczba pracujących przekracza 49 osób.

Dane ujęte w tabl. 4 i 7 dotyczą podmiotów - producentów wyrobów przemysłowych, w których liczba pracujących we wszystkich rodzajach działalności przekracza 49 osób. Suma niektórych danych miesięcznych prezentowanych w tabl. 4 może nie być zgodna z danymi narastającymi. Dane roczne w tabl. 4 korygowane są w II kwartale o wyniki obejmujące producentów wyrobów przemysłowych, w których liczba pracujących przekracza 9 osób i nie jest wyższa niż 49 osób.

Grupowanie wyrobów (tabl. 4 i 7) dokonano na podstawie Polskiej Klasyfikacji Wyrobów i Usług (PKWiU), wprowadzonej z dniem 1 V 2004 r. rozporządzeniem Rady Ministrów z dnia 6 IV 2004 r. (Dz. U. Nr 89, poz. 844).

Dane ujęte w tabl. 6, 13-17, 19 i 20 dotyczą podmiotów gospodarczych prowadzących księgi rachunkowe, w których liczba pracujących przekracza 49 osób.

2. Dane opracowano metodą przedsiębiorstw. Wartości bezwzględne podano zgodnie z każdorazowym stanem organizacyjnym. Wskaźniki dynamiki produkcji sprzedanej podano w cenach stałych. Jako ceny stałe przyjęto średnie ceny bieżące 2000 r. Wskaźniki dynamiki przy podstawie przeciętna miesięczna 2000 = 100 obliczono metodą nawiązania łańcuchowego.

Wskaźniki produkcji wyrównane sezonowo przy pomocy procedury TRAMO/SEATS - zawierają trend oraz składnik nieregularny. Wyrównanie sezonowe polega na eliminacji efektu zmienności kalendarzowej i zmienności dni roboczych (różnice czasu pracy w kolejnych miesiącach) oraz efektu sezonowości (coroczne, regularne odchylenia od trendu obserwowane w cyklu rocznym).

3. **Produkcja sprzedana** dotyczy całokształtu działalności podmiotu gospodarczego, tj. zarówno działalności przemysłowej, jak i nieprzemysłowej.

Produkcja sprzedana przemysłu obejmuje:

- 1) wartość sprzedanych wyrobów gotowych (niezależnie od tego, czy otrzymano za nie należne opłaty), półfabrykatów i części własnej produkcji;
 - 2) wartość robót i usług świadczonych odpłatnie, tj. zarówno przemysłowych, jak i nieprzemysłowych;
 - 3) zryczałtowaną odpłatność agenta w przypadku zawarcia umowy na warunkach zlecenia lub pełne przychody agenta w przypadku zawarcia umowy agencyjnej
- oraz wartość produktów wytworzonych niezaliczonych do sprzedaży, traktowanych na równi ze sprzedażą, tj. wartość własnych wyrobów przekazanych do własnych punktów sprzedaży detalicznej, jak również do własnych zakładów gastronomicznych i do własnych hurtowni, wartość wykonanych świadczeń na rzecz funduszu świadczeń socjalnych, wykonanych i przekazanych wyrobów i usług własnej produkcji na powiększenie wartości własnych środków trwałych, nieodpłatnie przekazanych wyrobów i usług na potrzeby reprezentacji i reklamy, przekazanych wyrobów i usług na potrzeby

osobiste podatnika i pracowników oraz darowizny wyrobów i świadczonych usług bez pobrania zapłaty.

4. **Wartość produkcji sprzedanej** wykazana jest w cenach bazowych, tj. bez należnego podatku od towarów i usług (VAT) i podatku akcyzowego, a łącznie z wartością dotacji przedmiotowych do wyrobów i usług.

5. **Przeciętne wynagrodzenie miesięczne nominalne** przypadające na 1 zatrudnionego obliczono przyjmując wynagrodzenia osobowe, bez wynagrodzeń osób wykonujących pracę nakładczą oraz uczniów, a także osób zatrudnionych za granicą, wypłaty z tytułu udziału w zysku lub w nadwyżce bilansowej w spółdzielniach, dodatkowe wynagrodzenia roczne dla pracowników jednostek sfery budżetowej oraz honoraria wypłacane niektórym grupom pracowników za pracę wynikające z umowy o pracę. Dane o przeciętnych wynagrodzeniach miesięcznych prezentuje się w ujęciu brutto.

6. **Czas przepracowany** to czas przepracowany w wymiarze normalnym, tzn. obowiązującym daną grupę pracowników oraz w godzinach nadliczbowych.

7. **Wskaźniki cen produkcji sprzedanej przemysłu** opracowano na podstawie miesięcznego badania cen wyrobów i usług faktycznie uzyskiwanych przez dobrane w sposób celowy podmioty gospodarcze zaklasyfikowane do sekcji: "Górnictwo", "Przetwórstwo przemysłowe" oraz "Wytwarzanie i zaopatrywanie w energię elektryczną, gaz, wodę". Wskaźniki cen dla każdego rodzaju działalności, przy podstawie analogiczny okres roku poprzedniego = 100, obliczane są jako średnie wskaźników cen agregatów niższych szczebli ważone wartością ich sprzedaży z 2000 r. Wartości te uaktualniane są miesięcznie o zmiany cen i zmiany struktury sprzedaży zachodzące w kolejnych miesiącach roku, którego dotyczą wskaźniki cen.

Wskaźniki cen obrazują dynamikę cen wynikającą z faktycznie wprowadzonych zmian cen, jak i zmian w strukturze asortymentowej sprzedaży i strukturze kierunków sprzedaży.

8. Dane dotyczące wyników finansowych przedsiębiorstw prezentuje się w dostosowaniu do nowelizacji ustawy o rachunkowości z dnia 29 IX 1994 r. (tekst jednolity ustawy – Dz. U. z 2002 r. Nr 76, poz. 694 z późniejszymi zmianami).

9. **Przychody z całokształtu działalności** obejmują:

- 1) przychody netto ze sprzedaży w kraju i na eksport wytworzonych przez jednostkę produktów (wyrobów gotowych, półfabrykatów oraz usług), a także opakowań, wyposażenia i usług obcych, jeżeli są one fakturowane odbiorcom łącznie z produktami;
- 2) przychody ze sprzedaży towarów i materiałów, tj. nabytych w celu odsprzedaży w stanie nieprzetworzonym rzeczowych aktywów obrotowych oraz produktów przez siebie wytworzonych jeśli sprzedawane są one w sieci własnych sklepów obok towarów obcej produkcji.

Przychody ze sprzedaży produktów, towarów i materiałów wpływające na wynik finansowy ustala się w wartości wyrażonej w rzeczywistych cenach sprzedaży z uwzględnieniem upustów, rabatów i bonifikat, bez podatku od towarów i usług (VAT);

- 3) pozostałe przychody operacyjne, tj. przychody związane pośrednio z działalnością operacyjną jednostki, a w szczególności: zysk ze zbycia niefinansowych aktywów trwałych (środków trwałych, środków trwałych w budowie, wartości niematerialnych i prawnych, inwestycji w nieruchomości i prawa), otrzymane nieodpłatnie, w tym w drodze darowizny aktywa (środki pieniężne), odszkodowania, rozwiązane rezerwy, korekty odpisów aktualizujących wartość aktywów niefinansowych, przychody z działalności socjalnej, przychody z najmu lub dzierżawy środków trwałych albo inwestycji w nieruchomości i prawa.
- 4) przychody finansowe, tj. kwoty należne z tytułu dywidend i udziałów w zysku, odsetki od udzielanych pożyczek, odsetki od lokat terminowych, odsetki za zwłokę, zysk ze zbycia inwestycji (sprzedaży), zmniejszenia odpisów aktualizacyjnych wartości inwestycji wobec całkowitego lub częściowego ustania przyczyn powodujących trwałą utratę ich wartości, nadwyżkę dodatnich różnic kursowych nad ujemnymi.

10. Koszty uzyskania przychodów z całokształtu działalności obejmują:

- 1) koszt własny sprzedanych produktów, towarów i materiałów związany z podstawową działalnością operacyjną, do którego zaliczono wartość sprzedanych towarów i materiałów oraz koszty ogółem pomniejszone o koszt wytworzenia świadczeń na własne potrzeby jednostki i skorygowane o zmianę stanu produktów;
- 2) pozostałe koszty operacyjne, tj. koszty związane pośrednio z działalnością operacyjną jednostki, a w szczególności: stratę ze zbycia niefinansowych aktywów trwałych, amortyzację oddanych w dzierżawę lub najem środków trwałych i środków trwałych w budowie, nieplanowane odpisy amortyzacyjne (odpisy z tytułu trwałej utraty wartości), poniesione kary, grzywny, odszkodowania, odpisane w części lub całość wierzytelności w związku z postępowaniem upadłościowym, układowym i naprawczym, utworzone rezerwy na prawne lub o dużym stopniu prawdopodobieństwa przyszłe zobowiązanie (straty z transakcji gospodarczych w toku), odpisy aktualizujące wartość aktywów niefinansowych, koszty utrzymania obiektów działalności socjalnej, darowizny lub nieodpłatnie przekazane aktywa trwałe;
- 3) koszty finansowe, tj. m.in. odsetki od zaciągniętych kredytów i pożyczek, odsetki i dyskonto od wyemitowanych przez jednostkę obligacji, odsetki za zwłokę, stratę ze zbycia inwestycji, odpisy z tytułu aktualizacji wartości inwestycji, nadwyżkę ujemnych różnic kursowych nad dodatnimi.

11. Wynik finansowy ze sprzedaży produktów, towarów i materiałów stanowi różnicę między przychodami netto osiągniętymi ze sprzedaży produktów, towarów i materiałów, a kosztami poniesionymi na ich uzyskanie (koszt własny sprzedanych produktów, towarów i materiałów).

12. Wynik finansowy brutto (zysk lub strata) jest to wynik na działalności gospodarczej, skorygowany o wynik zdarzeń nadzwyczajnych.

13. Obciążenia wyniku finansowego brutto obejmują: podatek dochodowy od osób prawnych i fizycznych oraz płatności z nim zrównanych, na podstawie odrębnych przepisów (wpłaty z zysku po

opodatkowaniu podatkiem dochodowym na rzecz budżetu przez przedsiębiorstwa państwowe i jednoosobowe spółki Skarbu Państwa).

Wpływający na wynik finansowy podatek dochodowy za dany okres sprawozdawczy obejmuje: część bieżącą i część odroczoną. Część odroczona stanowi różnicę między stanem rezerw i aktywów z tytułu podatku odroczonego (w związku z przejściowymi różnicami między wynikiem finansowym brutto a podstawą opodatkowania wynikającymi z odmienności momentu ujęcia przychodu i kosztu zgodnie przepisami o rachunkowości a przepisami podatkowymi) na koniec i początek okresu sprawozdawczego.

14. Wynik finansowy netto (zysk lub strata) otrzymuje się po pomniejszeniu wyniku finansowego brutto o obowiązkowe obciążenia.

15. Wskaźniki poziomu kosztów:

- 1) z całokształtu działalności jest to relacja kosztów uzyskania przychodów z całokształtu działalności do przychodów z całokształtu działalności;
- 2) ze sprzedaży produktów, towarów i materiałów jest to relacja kosztów uzyskania przychodów ze sprzedaży produktów, towarów i materiałów do przychodów ze sprzedaży produktów, towarów i materiałów.

16. Wskaźnik rentowności ze sprzedaży jest to relacja wyniku finansowego ze sprzedaży produktów towarów i materiałów do przychodów ze sprzedaży produktów, towarów i materiałów.

17. Wskaźniki rentowności obrotu brutto jest to relacja wyniku finansowego brutto do przychodów z całokształtu działalności.

18. Wskaźnik rentowności obrotu netto jest to relacja wyniku finansowego netto do przychodów z całokształtu działalności.

19. Wskaźnik płynności finansowej I stopnia jest to relacja inwestycji krótkoterminowych do zobowiązań krótkoterminowych.

20. Wskaźnik płynności finansowej II stopnia jest to relacja inwestycji krótkoterminowych i należności krótkoterminowych do zobowiązań krótkoterminowych.

21. Aktywa obrotowe są częścią kontrolowanych przez jednostkę zasobów majątkowych wykorzystywanych w działalności operacyjnej o wiarygodnie określonej wartości, powstałych w wyniku przeszłych zdarzeń, które spowodują w przyszłości wpływ do jednostki korzyści ekonomicznych. Obejmują zapasy (rzeczowe aktywa obrotowe) oraz krótkoterminowe: należności, inwestycje oraz rozliczenia międzyokresowe.

22. Należności krótkoterminowe obejmują ogół należności z tytułu dostaw i usług oraz całość lub część należności z innych tytułów niezaliczonych do aktywów finansowych, a które stają się wymagalne w ciągu 12 miesięcy od dnia bilansowego.

23. Zobowiązania krótkoterminowe (bez funduszy specjalnych) to ogół zobowiązań z tytułu dostaw i usług, a także całość lub część pozostałych zobowiązań, które stają się wymagalne w ciągu 12 miesięcy od dnia bilansowego.

24. **Zobowiązania długoterminowe** są ogółem zobowiązań, których okres spłaty na dzień bilansowy jest dłuższy niż rok, z wyjątkiem zobowiązań z tytułu dostaw i usług.

25. **Liczby względne (wskaźniki, odsetki)** obliczono z reguły na podstawie danych bezwzględnych wyrażonych z większą dokładnością niż podano w tablicach.

26. Ze względu na elektroniczną technikę przetwarzania danych, w niektórych przypadkach sumy składników mogą się różnić od podanych wielkości "ogółem".

27. W stosunku do obowiązującej Polskiej Klasyfikacji Działalności (PKD) zastosowano skróty. Zestawienie zastosowanych skrótów i pełnych nazw podaje się poniżej:

skrót	pełna nazwa
	działy PKD
Produkcja skór wyprawionych i wyrobów z nich	Produkcja skór wyprawionych i wyrobów ze skór wyprawionych
Produkcja drewna i wyrobów z drewna oraz ze słomy i wikliny	Produkcja drewna i wyrobów z drewna oraz z korka, (z wyłączeniem mebli), wyrobów ze słomy i materiałów używanych do wyplatania
Produkcja masy włóknistej oraz papieru	Produkcja masy włóknistej, papieru oraz wyrobów z papieru
Produkcja koksu i produktów rafinacji ropy naftowej	Wytwarzanie koksu, produktów rafinacji ropy naftowej i paliw jądrowych
Produkcja wyrobów z metali	Produkcja metalowych wyrobów gotowych, z wyłączeniem maszyn i urządzeń
Produkcja maszyn i urządzeń	Produkcja maszyn i urządzeń, gdzie indziej niesklasyfikowana
Produkcja maszyn i aparatury elektrycznej	Produkcja maszyn i aparatury elektrycznej, gdzie indziej niesklasyfikowana
Produkcja mebli; pozostała działalność produkcyjna	Produkcja mebli; działalność produkcyjna, gdzie indziej niesklasyfikowana

grupy PKD

Produkcja arkuszy fornirowych, płyt i sklejek	Produkcja arkuszy fornirowych; produkcja płyt i sklejek
Produkcja pozostałych wyrobów z drewna, ze słomy i wikliny	Produkcja pozostałych wyrobów z drewna; produkcja wyrobów z korka, słomy i z materiałów używanych do wyplatania
Produkcja środków myjących i artykułów kosmetycznych	Produkcja środków myjących i czyszczących, artykułów kosmetycznych i toaletowych
Produkcja cystern, pojemników i zbiorników metalowych, grzejników i kotłów c.o.	Produkcja cystern, pojemników i zbiorników metalowych, produkcja grzejników i kotłów centralnego ogrzewania
Produkcja wytwornic pary, z wyłączeniem kotłów c.o.	Produkcja wytwornic pary, z wyłączeniem kotłów do centralnego ogrzewania gorącą wodą

skrót

pełna nazwa

grupy PKD

Produkcja wyrobów nożowniczych i narzędzi

Produkcja pozostałego sprzętu gospodarstwa domowego

Produkcja pozostałego sprzętu elektrycznego

Produkcja odbiorników telewizyjnych i radiowych, urządzeń do rejestracji i odtwarzania dźwięku i obrazu

Produkcja instrumentów i przyrządów pomiarowych, kontrolnych, badawczych, nawigacyjnych i pozostałego przeznaczenia

Produkcja lokomotyw kolejowych i tramwajowych oraz taboru

Pozostała działalność produkcyjna

Produkcja pozostałego sprzętu transportowego

Produkcja wyrobów nożowniczych, narzędzi i wyrobów metalowych ogólnego przeznaczenia

Produkcja sprzętu gospodarstwa domowego, gdzie indziej niesklasyfikowana

Produkcja pozostałego sprzętu elektrycznego, gdzie indziej niesklasyfikowana

Produkcja odbiorników telewizyjnych i radiowych, urządzeń do rejestracji i odtwarzania dźwięku i obrazu oraz akcesoriów do nich

Produkcja instrumentów i przyrządów pomiarowych, kontrolnych, badawczych, nawigacyjnych i pozostałego przeznaczenia, z wyłączeniem sprzętu do sterowania procesami przemysłowymi

Produkcja lokomotyw kolejowych i tramwajowych oraz taboru kolejowego i tramwajowego

Pozostała działalność produkcyjna, gdzie indziej niesklasyfikowana

Produkcja pozostałego sprzętu transportowego; gdzie indziej niesklasyfikowana

GENERAL NOTES

1. The data presented in this publication concern entities performing business activities categorised, in accordance with the Polish Classification of Activities (PKD), as industry, namely, listed under the following sections: "Mining and quarrying", "Manufacturing" and "Electricity, gas and water supply"; regarding the manufacture of goods, the data presented here in also concern the entities engaged in other types of business activities such as the manufacture of industrial goods. PKD was introduced on 1 May 2004 by the decree of Council of Ministers regarding the Polish Classification of Activities, dated 20 January 2004 (Journal of Laws No. 33, item 289) to replace the formerly applied PKD that had been effective as from 1 January 1998.

The figures presented in tables 1-3, 5, 8-11 concern the entities in which the number of the staff exceeds nine persons.

The figures presented in tables 12 and 18 concern the entities in which the number of staff exceeds 49 persons.

The figures presented in tables 4 and 7 concern the entities being the manufacturers of industrial goods whose number of staff engaged in all business lines exceeds 49 persons. Grand totals of selected monthly data, presented in table 4, may differ from data on an accrued base. In the second quarter the annual data presented in table 4 was adjusted accounting for the results of the manufacturers of industrial goods employing between 9 and 49 persons.

Goods are grouped (tables 4 and 7) based on the Polish Classification of Goods and Services [PKWiU] which was introduced on 1 May 2004 by way of the regulation issued by the Council of Ministers dated 6 April 2004 (Journal of Laws No. 89, item 844).

The figures presented in tables 6, 13-17, 19 and 20 concern economic entities keeping accounting ledgers employing more than 49 persons.

2. The data were developed using the enterprise method. Absolute values are given in accordance with the respective organisational status. Sold production indices are expressed based on constant prices. The 2000 current average prices were adopted as constant prices. Indices relating to the monthly average base for 2000 = 100 were calculated using the chain-base index method.

Ratios of production seasonally adjusted using the TRAMO/SEATS method, contain the trend and irregular component. Seasonal adjustment consists in elimination of the calendar variability effect and the variability of working days (changes of working time in succeeding months) and seasonality effect (annual, regular deviations trend, observed in annual cycle).

3. **Sold production** concerns the total activity of an economic entity, i.e., both industrial and non-industrial production. Sold production of industry includes:

- 1) the value of finished goods sold (regardless of whether or not payments due were received for them), semi-finished products and parts of own production;
- 2) the value of paid work and services rendered, i.e., both industrial and non-industrial;
- 3) lump sum agent fees in the case of concluding an agreement on commission terms and full agent fees in the case of concluding an agency agreement

as well as the value of the manufactured products not categorised as sale and treated as sale, namely, the value of own goods supplied to own retail sales outlets, own catering establishments, own warehouses, the value of benefits transferred to the social benefits fund, the value of goods and services manufactured and transferred for increasing the value of own fixed assets, the value of goods and services transferred free of charge for purpose of representation and advertisement, the value of

goods and services provided for the tax payer's and staff's personal needs as well as donations of goods and services rendered without a fee.

4. **The value of sold production** is reported at the base prices, i.e. excluding goods and services tax (VAT) and excise tax, including the value of donations in objects for the purpose of goods and services.

5. **Average monthly nominal wage and salary** per employee are computed assuming the following: personal wages and salaries (excluding wages and salaries of outworkers and apprentices as well as persons employed abroad), payments from a share in profit or in the balance surplus of cooperatives, additional annual wages and salaries for employees of budget sphere entities, fees paid to selected groups of employees for performing work in accordance with labour contract. Data on wages and salaries and average monthly wages and salaries is presented in gross terms.

6. **Time worked** it is the normal hours of work, i.e. applicable for a given group of employees and overtime.

7. **Price indices of sold production of industry** are calculated on the basis of monthly representation survey on prices of products and services actually received by specifically selected economic units, included "Mining and quarrying", "Manufacturing" and "Electricity, gas and water supply". Price indices for each type of activity, on the base corresponding period of previous year=100, are made as averages of price indices of aggregates at lower levels weighted by their sale value of 2000. The indices are updated monthly by the price and sale structure changes, occurring in subsequent months of a year, to which the price indices refer.

The price indices illustrate the index of prices resulting from actually introduced price changes as well as changes in the sales structure and changes in structure of sales directions.

8. Data on financial results of enterprises are presented as prescribed by the amended Accounting Act dated 29 September 1994 (uniform text Journal of Laws 2002 No. 76, item 694 with later amendments).

9. **Revenues from total activity** include:

- 1) net revenues from sale of products within country and for export which have been manufactured by the entity (goods, semi-finished goods and services) as well as packaging, equipment and third party services if the customers are invoiced for the foregoing together with the purchased products;
- 2) revenues from sale of goods and materials, i.e. current assets purchased for resale in a non-processed condition and products manufactured by the entity if they are sold by shops within the company's network along with goods manufactured by other manufacturers.

Revenues from sale of products, goods and materials affecting the financial result is established in a value expressed in the actual sale prices, taking into account all discounts, rebates and deductions, excluding value added tax;

- 3) other operating revenues, i.e. revenues indirectly related with the operating activity of the entity, in particular: profits from the sale of non-financial fixed assets (fixed assets, assets under construction, intangible fixed assets, investments in real estate and rights), assets (cash) received free of charge, including, donated assets, as well as damages, reversed provisions, adjustments of the depreciation value for non-financial assets, revenues from

social activities, revenues from rent or lease of fixed assets and investments in real estate and rights.

- 4) financial revenues, i.e. amounts due in respect of dividends and share in profits, interest on loans granted, interest on time deposits, default interest, profits from the sale of investments, reduction of depreciation write-offs relating to investments due to the fact that the reasons resulting in the permanent loss of their value have ceased to exist (whether partially or totally), surplus of foreign exchange gains over losses.

10. Costs of obtaining revenues from total activity include:

- 1) cost of products sold, goods and materials related to the basic operating activity, which includes: the value of goods and materials sold as well as total costs decreased by the cost of generating benefits for the needs of the entity and corrected by charge in product stocks;
- 2) other operating costs, i.e. costs indirectly related to operating activity of the entity, in particular: loss on the sale of non-financial fixed assets, depreciation of leased or rented fixed assets and assets under construction, depreciation write-downs (write-downs relating to permanent loss of value), fines, penalties and damages paid, wholly or partially written-off receivables relating to bankruptcy, composition or reorganization, provisions formed for future legal liabilities or liabilities which are likely to occur (losses on current business transactions), adjustments of the depreciation value for non-financial assets, costs of maintaining premises required for social activity, donations and fixed assets received free of charge.
- 3) financial costs, i.e., among other things, interest from contracted credits and loans, interest and discount on bonds issued by the entity, default interest, loss on the sale of investments, write-offs updating the value of investments, the surplus of foreign exchange losses over gains.

11. Financial result from the sale of products, goods and materials constitutes a difference between net revenues gained from the sale of products, goods and materials and costs bore for their obtaining (cost of products sold, goods and materials);

12. Gross financial result (profit or loss) is a result on economic activity corrected by result on extraordinary events;

13. Encumbrances of gross financial result include: income tax on legal and natural persons and other payments pursuant to separate regulations (payable out of profits after taxation with income tax to the benefit of the state budget by state owned enterprises and sole-shareholder companies of the State Treasury).

The income tax affecting the financial result relating to a given reporting period is composed of a current part and a deferred part. The deferred part constitutes a difference between provisions and assets relating to defer tax (pertaining to timing differences between gross financial result and taxable base due to different moments of reporting income and costs in accordance with the Accounting Act and tax regulations) as at the end and beginning of the reporting period;

14. Net financial result (profit or loss) is obtained after decreasing the gross financial result by obligatory encumbrances.

15. The cost level indicator:

- 1) *from total activity constitutes the relations of the costs of obtaining revenues from total activity to revenues from total activity;*
- 2) *from sales of products, goods and materials constitutes the relations of the costs of obtaining revenues from sales of products, goods and materials to revenues from sales of products, goods and materials.*

16. Sales profitability rate *constitutes the relations of the result from the sale of products, goods and materials to net revenues from sale of products, goods and materials.*

17. The profitability rate of gross turnover *constitutes the relation of gross financial result to revenues from total activity.*

18. The profitability rate of net turnover *constitutes the relation of net financial result to revenues from total activity.*

19. The first degree financial liquidity indicator *constitutes the relations of short-term investments to short-term liabilities.*

20. The second degree financial liquidity indicator *constitutes the relations of short-term investments and short-term dues to short-term liabilities.*

21. Current assets *are part of the property controlled and used by the entity in its operating activity whose value has been determined in a reliable manner resulting from past events and bound to generate economic benefits to the entity in the future. They include stock (circulating or current fixed assets) and short-term: dues, investments and inter-period settlements.*

22. Short-term dues *include total debtors from deliveries and services and the whole or part of other debtors, which are not financial assets, with the maturity of twelve months as of the balance sheet date.*

23. Short-term liabilities (excluding special funds) *it's total liabilities resulting from deliveries and services and the whole or part of other liabilities with the maturity of twelve months as of the balance sheet date.*

24. Long-term liabilities *are total liabilities with the maturity of more than twelve months as at the balance sheet date, apart from trade creditors.*

25. Relative numbers (indices, percentages) *were, as a rule, calculated on the basis of absolute data expressed with a higher precision than that presented in the tables.*

26. *Due to the electronic method of data processing, in some cases component totals can differ from the amount given in the item "total."*

27. In regard to NACE abbreviations are used. The list of the abbreviations used and their full names is given below:

abbreviation	full name
NACE divisions	
<i>Manufacture of wearing apparel and furriery</i>	<i>Manufacture of wearing apparel; dressing and dyeing of fur</i>
<i>Processing of leather and manufacture of leather products</i>	<i>Tanning and dressing of leather; manufacture of luggage, handbags, saddlery, harness and footwear</i>
<i>Manufacture of wood and wood, straw and wicker products</i>	<i>Manufacture of wood and of products of wood and cork, except furniture; manufacture of articles of straw and plaiting materials</i>
<i>Manufacture of pulp and paper</i>	<i>Manufacture of pulp, paper and paper products</i>
<i>Manufacture of coke, refined petroleum products</i>	<i>Manufacture of coke, refined petroleum products and nuclear fuel</i>
<i>Manufacture of metal products</i>	<i>Manufacture of fabricated metal products, except machinery and equipment</i>
NACE groups	
<i>Manufacture of veneer sheets, plywood, laminboard, particle board and fibre board</i>	<i>Manufacture of veneer sheets; manufacture of plywood, laminboard, particle board, fibre board and other panels and boards</i>
<i>Manufacture of other products of wood, straw and wicker products</i>	<i>Manufacture of other products of wood; manufacture of articles of cork, straw and plaiting materials</i>
<i>Manufacture of pharmaceuticals</i>	<i>Manufacture of pharmaceuticals, medicinal chemicals and botanical products</i>
<i>Manufacture of detergents, perfumes and toilet preparations</i>	<i>Manufacture of soap and detergents, cleaning and polishing preparations, perfumes and toilet preparations</i>
<i>Manufacture of non-refractory ceramic goods and refractory ceramic products</i>	<i>Manufacture of non-refractory ceramic goods other than for construction purposes; manufacture of refractory ceramic products</i>
<i>Manufacture of television and radio receivers, sound and video recording or reproducing apparatus</i>	<i>Manufacture of television and radio receivers, sound and video recording or reproducing apparatus and associated goods</i>
<i>Manufacture of instruments and appliances for measuring, checking, testing, navigating</i>	<i>Manufacture of instruments and appliances for measuring, checking, testing, navigating and other</i>

and other purposes

purposes, except industrial process control equipment

A. INFORMACJE PRZEGLĄDOWE
REVISION INFORMATION

TABL. 1. PRODUKCJA SPRZEDANA PRZEMYSŁU¹ WEDŁUG SEKTORÓW I KWARTAŁÓW
SOLD PRODUCTION OF INDUSTRY¹ BY SECTORS AND QUARTERS

OKRESY PERIODS a - analogiczny okres roku poprzedniego = 100 corresponding period of previous year = 100		Ogółem Grand total	Sektor Sector			
			publiczny public		prywatny private	
			w mln zł in mln zł	w % ogółem in % of total	w mln zł in mln zł	w % ogółem in % of total
Kwartały: Quarters:						
2006	I	172785,0	33473,7	19,4	139311,3	80,6
	I-II	357902,8	62946,0	17,6	294956,8	82,4
	I-III	548500,8	93584,0	17,1	454916,8	82,9
	I-IV	749812,3	127495,9	17,0	622316,4	83,0
2007	I	198902,2	34096,3	17,1	164805,9	82,9
	a	113,0	95,2	x	116,4	x
	I-II					
	I-III					
	I-IV					

¹ Bez jednostek o liczbie pracujących do 9 osób oraz bez jednostek sfery budżetowej, których udział wynosi ok. 8%;
patrz uwagi ogólne, ust.4.

¹ Excluding entities of employing no more than 9 persons and excluding entities of the budgetary sphere, which share amount to about 8%; see general notes, item 4.

U w a g a. Liczby bezwzględne i struktura w cenach bieżących, wskaźniki dynamiki w cenach stałych.

N o t e. Absolute numbers and structure in current prices, indices in constant prices.

TABL. 2. PRZECIĘTNE ZATRUDNIENIE W PRZEMYSŁE¹ WEDŁUG SEKTORÓW I KWARTAŁÓW
AVERAGE PAID EMPLOYMENT IN INDUSTRY¹ BY SECTORS AND QUARTERS

OKRESY PERIODS a - analogiczny okres roku poprzedniego = 100 corresponding period of previous year = 100		Ogółem Grand total	Sektor Sector			
			publiczny public		prywatny private	
			w tys. in thous.	w % ogółem in % of total	w tys. in thous.	w % ogółem in % of total
Kwartały: Quarters:						
2006	I	2463,1	472,9	19,2	1990,2	80,8
	I-II	2466,9	469,6	19,0	1997,3	81,0
	I-III	2472,4	471,4	19,1	2001,0	80,9
	I-IV	2479,7	468,0	18,9	2011,7	81,1
2007	I	2542,1	457,9	18,0	2084,2	82,0
	a	103,2	96,8	x	104,7	x
	I-II					
	I-III					
	I-IV					

¹ Bez jednostek o liczbie pracujących do 9 osób; bez jednostek sfery budżetowej i bez zatrudnionych za granicą.

¹ Excluding entities of employing no more than 9 persons; excluding entities of the budgetary sphere and persons employed abroad.

TABL. 3. PODSTAWOWE DANE O PRZEMYŚLE WEDŁUG MIESIĘCY
BASIC DATA CONCERNING INDUSTRY BY MONTHS

Lp. No.	WYSZCZEGÓLNIENIE SPECIFICATION		Miesiące				
			I-XII	I	II	III	IV
OGÓŁEM							
W liczbach In absolute							
1	Produkcja sprzedana ^a w mln zł	2006	749812,3	54731,4	54355,3	63377,0	58065,7
2	(ceny bieżące)	2007		63983,9	62823,9	72052,4	
	<i>Sold production^a in mln zł</i>						
	<i>(current prices)</i>						
3	Przeciętne zatrudnienie w tys.	2006	2479,7	2457,0	2458,3	2463,9	2468,3
4	<i>Average paid employment in thous.</i>	2007		2529,9	2542,1	2551,5	
5	Wydajność pracy ^b w tys. zł	2006	302,4	22,3	22,1	25,7	23,5
6	(ceny bieżące)	2007		25,3	24,7	28,2	
	<i>Labour productivity^b in thous. zł</i>						
	<i>(current prices)</i>						
7	Przeciętne miesięczne	2006	2673,95	2480,16	2571,75	2638,71	2589,82
8	wynagrodzenia brutto w zł	2007		2705,01	2737,18	2889,12	
	<i>Average monthly gross wages</i>						
	<i>and salaries in zł</i>						
9	w tym bez wypłat z zysku	2006	2664,49	2480,00	2568,35	2633,02	2585,40
10	<i>of which excluding payments</i>	2007		2700,61	2734,70	2884,79	
	<i>from profit</i>						
Analogiczny Corresponding							
11	Produkcja sprzedana w cenach	2006	111,9	109,8	110,2	116,4	105,7
12	stałych	2007		115,4	113,0	111,3	
	<i>Sold production in constant</i>						
	<i>prices</i>						
13	Przeciętne zatrudnienie	2006	102,2	101,7	101,5	101,7	101,8
14	<i>Average paid employment</i>	2007		103,0	103,4	103,6	
15	Wydajność pracy ^b w cenach	2006	109,5	108,0	108,6	114,5	103,8
16	stałych	2007		112,0	109,3	107,4	
	<i>Labour productivity^b in constant</i>						
	<i>prices</i>						
17	Przeciętne miesięczne	2006	105,2	103,1	104,9	105,0	104,5
18	wynagrodzenia brutto	2007		109,1	106,4	109,5	
	<i>Average monthly gross wages</i>						
	<i>and salaries</i>						
19	w tym bez wypłat z zysku	2006	105,2	103,1	104,7	105,0	104,7
20	<i>of which excluding payments</i>	2007		108,9	106,5	109,6	
	<i>from profit</i>						
Przeciętna miesięczna Monthly average of							
	Produkcja sprzedana:						
	<i>Sold production</i>						
21	niewyrównana sezonowo	2006	144,4	127,2	128,8	150,0	135,6
22	<i>seasonally un-adjusted</i>	2007		146,9	145,5	166,9	
23	wyrównana sezonowo	2006	x	135,7	138,8	141,1	140,6
24	<i>seasonally adjusted</i>	2007		156,6	157,1	159,2	

a Patrz uwagi ogólne ust. 4. b Mierzona produkcją sprzedaną na 1 zatrudnionego.

a See general notes item 4. b Measured by sold production per 1 paid employee.

TABL. 3. PODSTAWOWE DANE O PRZEMYSŁE WEDŁUG MIESIĘCY (cd.)
BASIC DATA CONCERNING INDUSTRY BY MONTHS (cont.)

Lp. No.	WYSZCZEGÓLNIENIE SPECIFICATION		Miesiące				
			I-XII	I	II	III	IV
GÓRNICTWO							
W liczbach In absolute							
1	Produkcja sprzedana ^a w mln zł	2006	37462,7	2925,8	2920,2	3126,9	3102,0
2	(ceny bieżące)	2007		3008,8	2943,9	3235,0	
	<i>Sold production^a in mln zł</i>						
	<i>(current prices)</i>						
3	Przeciętne zatrudnienie w tys.	2006	181,0	181,7	181,2	180,9	180,9
4	<i>Average paid employment in thous.</i>	2007		178,5	178,3	178,2	
5	Wydajność pracy ^b w tys. zł	2006	207,0	16,1	16,1	17,3	17,1
6	(ceny bieżące)	2007		16,9	16,5	18,2	
	<i>Labour productivity^b in thous. zł</i>						
	<i>(current prices)</i>						
7	Przeciętne miesięczne	2006	4589,65	3666,66	4949,56	3817,17	3922,40
8	wynagrodzenia brutto w zł	2007		4339,63	5086,15	4116,25	
	<i>Average monthly gross wages</i>						
	<i>and salaries in zł</i>						
9	w tym bez wypłat z zysku	2006	4549,03	3666,64	4949,42	3817,05	3922,25
10	<i>of which excluding payments</i>	2007		4339,54	5086,05	4116,24	
	<i>from profit</i>						
Analogiczny Corresponding							
11	Produkcja sprzedana w cenach	2006	98,7	109,3	105,1	105,6	98,4
12	stałych	2007		98,4	95,3	98,0	
	<i>Sold production in constant</i>						
	<i>prices</i>						
13	Przeciętne zatrudnienie	2006	97,9	97,0	97,2	97,5	97,4
14	<i>Average paid employment</i>	2007		98,2	98,4	98,5	
15	Wydajność pracy ^b w cenach	2006	100,8	112,7	108,1	108,4	101,0
16	stałych	2007		100,2	96,8	99,5	
	<i>Labour productivity^b in constant</i>						
	<i>prices</i>						
17	Przeciętne miesięczne	2006	104,3	92,0	105,8	105,7	105,8
18	wynagrodzenia brutto	2007		118,4	102,8	107,8	
	<i>Average monthly gross wages</i>						
	<i>and salaries</i>						
19	w tym bez wypłat z zysku	2006	104,7	92,0	105,8	105,8	105,8
20	<i>of which excluding payments</i>	2007		118,4	102,8	107,8	
	<i>from profit</i>						
Przeciętna miesięczna Monthly average of							
	Produkcja sprzedana:						
	<i>Sold production:</i>						
21	niewyrównana sezonowo	2006	88,8	87,6	86,6	93,0	85,2
22	<i>seasonally un-adjusted</i>	2007		86,2	82,5	91,2	
23	wyrównana sezonowo	2006	x	91,1	93,5	91,0	94,2
24	<i>seasonally adjusted</i>	2007		89,8	89,2	91,4	

a Patrz uwagi ogólne ust. 4. b Mierzona produkcją sprzedaną na 1 zatrudnionego.

a See general notes item 4. b Measured by sold production per 1 paid employee.

bezwzględnych
numbers

okres roku poprzedniego = 100
period of previous year = 100

$$2000 = 100$$

$$2000 = 100$$

	89,2	91,0	89,8	96,5	99,3	101,2	99,1	82,2	21 22
	94,1	94,2	93,8	93,5	93,4	90,0	88,7	86,2	23 24

TABL. 3. PODSTAWOWE DANE O PRZEMYŚLE WEDŁUG MIESIĘCY (cd.)
BASIC DATA CONCERNING INDUSTRY BY MONTHS (cont.)

Lp. No.	WYSZCZEGÓLNIENIE SPECIFICATION		Miesiące				
			I-XII	I	II	III	IV
PRZETWÓRSTWO MANUFA- W liczbach In absolute							
1	Produkcja sprzedana ^a w mln zł	2006	635968,4	44205,3	44281,6	53059,8	48825,0
2	(ceny bieżące)	2007		53503,5	52656,3	61761,2	
	<i>Sold production^a in mln zł</i>						
	<i>(current prices)</i>						
3	Przeciętne zatrudnienie w tys.	2006	2098,4	2073,9	2075,9	2081,9	2086,4
4	<i>Average paid employment in thous.</i>	2007		2151,9	2164,2	2173,9	
5	Wydajność pracy ^b w tys. zł	2006	303,1	21,3	21,3	25,5	23,4
6	(ceny bieżące)	2007		24,9	24,3	28,4	
	<i>Labour productivity^b in thous. zł</i>						
	<i>(current prices)</i>						
7	Przeciętne miesięczne	2006	2425,64	2303,50	2284,44	2425,65	2369,61
8	wynagrodzenia brutto w zł	2007		2499,19	2473,90	2653,59	
	<i>Average monthly gross wages</i>						
	<i>and salaries in zł</i>						
9	w tym bez wypłat z zysku	2006	2420,98	2303,30	2280,43	2419,34	2365,02
10	<i>of which excluding payments</i>	2007		2494,03	2470,99	2649,05	
	<i>from profit</i>						
Analogiczny Corresponding							
11	Produkcja sprzedana w cenach	2006	113,5	110,4	111,8	118,7	106,6
12	stałych	2007		119,1	115,9	113,7	
	<i>Sold production in constant</i>						
	<i>prices</i>						
13	Przeciętne zatrudnienie	2006	103,0	102,6	102,4	102,6	102,6
14	<i>Average paid employment</i>	2007		103,8	104,2	104,4	
15	Wydajność pracy ^b w cenach	2006	110,2	107,6	109,2	115,7	103,9
16	stałych	2007		114,7	111,2	108,9	
	<i>Labour productivity^b in constant</i>						
	<i>prices</i>						
17	Przeciętne miesięczne	2006	105,9	105,2	105,2	106,8	103,8
18	wynagrodzenia brutto	2007		108,5	108,3	109,4	
	<i>Average monthly gross wages</i>						
	<i>and salaries</i>						
19	w tym bez wypłat z zysku	2006	105,9	105,2	105,0	106,8	104,0
20	<i>of which excluding payments</i>	2007		108,3	108,4	109,5	
	<i>from profit</i>						
Przeciętna miesięczna Monthly average of							
	Produkcja sprzedana:						
	<i>Sold production:</i>						
21	niewyrównana sezonowo	2006	152,3	130,1	131,2	155,9	141,9
22	<i>seasonally un-adjusted</i>	2007		154,9	152,1	177,4	
23	wyrównana sezonowo	2006	x	141,5	145,6	147,4	147,3
24	<i>seasonally adjusted</i>	2007		168,4	168,8	170,5	

a Patrz uwagi ogólne ust. 4. b Mierzona produkcją sprzedaną na 1 zatrudnionego.

a See general notes item 4. b Measured by sold production per 1 paid employee.

Months								Lp. No.
V	VI	VII	VIII	IX	X	XI	XII	
PRZEMYSŁOWE								
CTURING								
bezwzględnych numbers								
53295,8	55661,8	52485,7	53603,8	58186,3	59967,4	57485,8	53187,6	1 2
2089,1	2096,0	2102,8	2109,2	2114,9	2122,4	2127,5	2127,7	3 4
25,5	26,6	25,0	25,4	27,5	28,3	27,0	25,0	5 6
2403,49	2429,68	2442,13	2436,23	2446,07	2457,84	2528,07	2557,84	7 8
2396,15	2416,25	2434,18	2435,08	2444,33	2457,12	2523,72	2557,35	9 10
okres roku poprzedniego = 100 period of previous year = 100								
121,7	113,6	115,6	114,0	113,0	117,0	114,2	107,9	11 12
102,8	102,9	103,4	103,5	103,6	103,6	103,8	104,0	13 14
118,4	110,4	111,8	110,1	109,1	112,9	110,0	103,8	15 16
106,1	105,3	106,2	105,9	105,8	107,1	107,5	105,6	17 18
106,2	105,3	106,4	106,0	105,9	107,1	107,3	105,7	19 20
2000 = 100 2000 = 100								
154,9	159,8	148,8	152,3	167,3	173,7	167,3	154,5	21 22
152,9	154,8	154,8	153,2	158,1	160,2	159,8	164,0	23 24

TABL. 3. PODSTAWOWE DANE O PRZEMYSŁE WEDŁUG MIESIĘCY (dok.)
BASIC DATA CONCERNING INDUSTRY BY MONTHS (cont.)

Lp. No.	WYSZCZEGÓLNIENIE SPECIFICATION		Miesiące				
			I-XII	I	II	III	IV
WYTWARZANIE I ZAOPATRYWANIE ELECTRICITY,GAS							
W liczbach In absolute							
1	Produkcja sprzedana ^a w mln zł	2006	76381,1	7600,3	7153,5	7190,4	6138,7
2	(ceny bieżące)	2007		7471,7	7223,8	7056,1	
	<i>Sold production^a in mln zł</i>						
	<i>(current prices)</i>						
3	Przeciętne zatrudnienie w tys.	2006	200,3	201,4	201,2	201,1	201,0
4	<i>Average paid employment in thous.</i>	2007		199,5	199,5	199,4	
5	Wydajność pracy ^b w tys. zł	2006	381,3	37,7	35,6	35,8	30,5
6	(ceny bieżące)	2007		37,5	36,2	35,4	
	<i>Labour productivity^b in thous. zł</i>						
	<i>(current prices)</i>						
7	Przeciętne miesięczne	2006	3543,94	3229,20	3394,69	3784,25	3676,24
8	wynagrodzenia brutto w zł	2007		3462,53	3493,50	4360,32	
	<i>Average monthly gross wages</i>						
	<i>and salaries in zł</i>						
9	w tym bez wypłat z zysku	2006	3512,32	3229,20	3394,68	3779,96	3669,73
10	<i>of which excluding payments</i>	2007		3462,53	3493,50	4354,36	
	<i>from profit</i>						
Analogiczny Corresponding							
11	Produkcja sprzedana w cenach	2006	101,9	105,8	100,3	101,5	100,3
12	stałych	2007		93,5	96,0	93,3	
	<i>Sold production in constant</i>						
	<i>prices</i>						
13	Przeciętne zatrudnienie	2006	98,2	96,5	96,5	96,7	97,0
14	<i>Average paid employment</i>	2007		99,1	99,2	99,1	
15	Wydajność pracy ^b w cenach	2006	103,8	109,6	103,9	105,0	103,4
16	stałych	2007		94,3	96,8	94,1	
	<i>Labour productivity^b in constant</i>						
	<i>prices</i>						
17	Przeciętne miesięczne	2006	105,1	104,4	106,2	97,3	111,8
18	wynagrodzenia brutto	2007		107,2	102,9	115,2	
	<i>Average monthly gross wages</i>						
	<i>and salaries</i>						
19	w tym bez wypłat z zysku	2006	104,9	104,5	106,2	97,2	112,5
20	<i>of which excluding payments</i>	2007		107,2	102,9	115,2	
	<i>from profit</i>						
Przeciętna miesięczna Monthly average of							
	Produkcja sprzedana:						
	<i>Sold production:</i>						
21	niewyrównana sezonowo	2006	112,0	128,1	132,0	132,6	111,3
22	<i>seasonally un-adjusted</i>	2007		119,8	126,8	123,7	
23	wyrównana sezonowo	2006	x	115,9	114,0	115,0	113,8
24	<i>seasonally adjusted</i>	2007		108,7	109,4	108,5	

a Patrz uwagi ogólne ust. 4. b Mierzona produkcją sprzedaną na 1 zatrudnionego.

a See general notes item 4. b Measured by sold production per 1 paid employee.

TABL. 4. PRODUKCJA WAŻNIEJSZYCH WYROBÓW WEDŁUG MIESIĘCY^a
PRODUCTION OF MAJOR PRODUCTS BY MONTHS^a

Lp. No.	WYROBY PRODUCTS	Miesiące				
		I-XII	I	II	III	IV
1	Węgiel kamienny ^b w tys. t 2006	95158	8526	7935	8973	7319
2	Hard coal ^b in thous. t 2007		8118	7555	8442	
3	Węgiel brunatny w tys. t 2006	60762	5876	5109	5307	4787
4	Lignite in thous. t 2007		5414	4785	4648	
5	Gaz ziemny ^c w hm ³ 2006	5621	553	495	533	467
6	Natural gas ^c in hm ³ 2007		530	528	521	
7	Siarka ^d w przeliczeniu na 100% 2006	800	64,0	60,2	68,0	66,0
8	w tys. t 2007		54,2	47,0	65,0	
	Sulphur ^d in terms of 100% in thous. t					
	Produkty uboju ^e wliczane do wydajności poubojowej:					
	Slaughter products ^e included in slaughter capacity:					
9	bydła i cieląt w tys. t 2006	143	8,9	11,5	14,5	12,4
10	cattle and calves in thous. t 2007		12,3	12,9	15,8	
11	trzody chlewnej w tys. t 2006	953	69,3	72,7	85,1	79,1
12	pigs in thous. t 2007		82,7	82,6	96,0	
13	Mięso drobiowe w tys. t 2006	1107	89,1	84,5	94,3	83,7
14	Poultry meat in thous. t 2007		94,1	79,7	94,9	
15	Wędliny ^f w tys. t 2006	720	54,4	51,4	58,7	59,2
16	Cured meat products ^f in thous. t 2007		57,1	52,3	62,5	
17	Margaryna oraz mieszanki do 2006	345	23,0	27,8	30,6*	27,9*
18	smarowania pieczywa ^g w tys. t 2007		27,0	27,2	32,1	
	Margarine and spreads ^g in thous. t					
19	Mleko ^h w tys. hl 2006	21809	1651	1596	1815	1751
20	Milk ^h in thous.hl 2007		1865	1716	1863	
21	Masło ⁱ w tys. t 2006	166	13,3	12,0	13,7	14,1
22	Butter ⁱ in thous. t 2007		13,2	12,2	14,4	
23	Sery podpuszczkowe dojrzewające 2006	248	19,8	18,0	19,5	18,4
24	w tys. t 2007		21,3	19,3	21,5	
	Rennet ripening cheese in thous. t					
25	Ser świeży niedojrzewający i twaróg 2006	296	25,4	23,1	25,4	24,5
26	w tys. t 2007		27,4	25,4	31,2	
	Unripened fresh cheese and curd in thous. t					
27	Wódka czysta w przeliczeniu 2006	829	51,6	58,6	72,7	61,9
28	na 100% w tys. hl 2007		64,1	60,4	80,7	
	Vodka in terms of 100%.in thous. hl					

a Patrz uwagi ogólne ust.1 b Łącznie z brykietami i półproduktami c W stanie ciekłym lub gazowym. d Rodzima (z wydobywania).
z dziczyzny i królików. g O obniżonej lub niskiej zawartości tłuszczów, z wyjątkiem płynnej margaryny. h Płynne przetworzone, łącznie z mlekiem
a See general notes item 1. b Including coal briquette and intermediate products. c In liquid or gas state. d Native (from mining).
horseflesh, game and rabbit meat. g Reduced and low fat, excluding liquid margarine. h Processed liquid milk, includes milk for further

Months								Lp. No.
V	VI	VII	VIII	IX	X	XI	XII	
7793	7973	7748	7847	7782	8512	7933	6934	1
								2
4820	4948	4623	5106	5019	4958	4981	5227	3
								4
432	377	379	421	448	421	474	502	5
								6
68,9	66,2	69,6	70,9	67,6	69,0	67,0	62,8	7
								8
13,7	12,0	10,9	11,1	12,0	12,1	12,7	11,0	9
								10
82,9	80,2	75,7	82,2	77,8	82,7	83,1	82,4	11
								12
91,6	94,1	91,3	94,4	94,9	101	97,2	90,4	13
								14
64,1	64,3	61,6	64,8	59,9	63,3	59,0	56,2	15
								16
26,9	29,3	23,5	29,1	29,7	32,0	35,9	25,6	17
								18
1923	1869	1860	1894	1903	1856	1749	1843	19
								20
14,4	13,9	13,5	14,0	14,7	15,6	13,1	14,3	21
								22
21,7	21,8	22,2	22,4	22,6	21,2	19,6	19,2	23
								24
26,5	22,9	23,0	25,3	23,1	25,9	25,8	25,7	25
								26
69,5	70,1	57,5	66,5	73,2	71,2	87,3	89,1	27
								28

e Obejmują mięso, tłuszcze, podroby oraz części niejadalne (odpadki); ubój przemysłowy; w wadze poubojowej ciepłej, bez końskich, przetrutowym do dalszej produkcji. i Łącznie z innymi tłuszczami otrzymywanymi z mleka.

e Including meat, fats, offal and animal parts unfit for human consumption; industrial slaughter; in post-slaughter warm weight. Excluding processing. i Including other fats from milk.

TABL. 4. **PRODUKCJA WAŻNIEJSZYCH WYROBÓW WEDŁUG MIESIĘCY^a** (cd.)
PRODUCTION OF MAJOR PRODUCTS BY MONTHS^a (cont.)

Lp. No.	WYROBY PRODUCTS	Miesiące				
		I-XII	I	II	III	IV
1	Wina owocowe w tys. hl 2006	1288	87,7	88,0	119	104
2	<i>Fruit wines in thous.hl</i> 2007		110	90,4	113	
3	Piwo ^b w tys. hl 2006	33233	1739	1840	2559	2959
4	<i>Beer^b in thous. hl</i> 2007		2510	2174	3011	
5	Papierosy z tytoniu w mld szt 2006	111	6,7	5,4	6,5	7,4
6	<i>Cigarettes from tobacco in mld units</i> 2007		8,5	6,9	7,2	
7	Obuwie (łącznie z gumowym) 2006	37,2	3,2	3,3	4,1	3,3
8	w mln par 2007		2,1	2,1	2,4	
	<i>Footwear (including rubber) in mln pairs</i>					
9	w tym z wierzchami wykonanymi 2006	11,0	0,9	1,0	1,2	1,0
10	ze skóry 2007		1,0	1,1	1,2	
	<i>of which footwear with leather uppers</i>					
11	Tarcica iglasta w dam ³ 2006	2036	138	159	187	170
12	<i>Coniferous sawnwood in dam³</i> 2007		162	179	222	
13	Tarcica liściasta w dam ³ 2006	391	31,1	33,7	36,5	33,1
14	<i>Deciduous sawnwood in dam³</i> 2007		33,3	31,2	34,7	
15	Płyty pilśniowe ^c w tys. m ² 2006	408252	34480	31825	34158	32782
16	<i>Fibreboards^c in thous. m²</i> 2007		33645	41341	41831	
17	Koks ^d w tys. t 2006	9734	741	715	784	774
18	<i>Coke^d in thous. t</i> 2007		846	776	863	
19	Benzyna silnikowa (łącznie z lotniczą) 2006	4260	327	309	347	329
20	w tys. t 2007		320	304	352	
	<i>Motor petrol (including aviation fuel) in thous. t</i>					
21	Oleje napędowe ^e w tys. t 2006	7438	493	489	565	535
22	<i>Diesel oils^e in thous. t</i> 2007		632	583	585	
23	Oleje opałowe ^f w tys. t 2006	5237	549	487	486	442
24	<i>Fuel oils^f in thous. t</i> 2007		502	408	438	
25	Wodorotlenek sodu ^g (soda kaustyczna) 2006	461	44,5	31,5	42,9	41,7
26	w tys. t 2007		33,3	39,4	46,9	
	<i>Sodium hydroxide^g (caustic soda) in thous. t</i>					
	Nawozy mineralne lub chemiczne ^h (łącznie z wieloskładnikowymi) w tys. t					
	<i>Mineral or chemical fertilizers^h (including mixed fertilizers) in thous. t</i>					
27	azotowe 2006	1707	140	133	156	161
28	<i>nitrogenous</i> 2007		158	146	170	
29	fosforowe 2006	588	48,7	41,4	47,7	63,5
30	<i>phosphatic</i> 2007		54,5	53,0	67,5	

a Patrz uwagi ogólne ust.1.b Otrzymywane ze słodu; o zawartości od 0,5% alkoholu; Z drewna lub pozostałych materiałów

łącznie z komponentami paliwowymi i olejami napędowymi grzewczymiObejmuje oleje opałowe lekkie i ciężkie; bez olejów napędowych

a See general notes item 1. b Beer from malt with 0,5% and more alcohol. c Of wood or other wood-derived materials. d With semi-coke
f Including hard and light fuel oils; excluding heating diesel oils. g Solid and in aqueous solution; in terms of 96% NaOH.

Months								Lp. No.
V	VI	VII	VIII	IX	X	XI	XII	
117	95,3	102	106	107	113	129	113	1
								2
3426	3346	3822	3789	2548	2581	2241	2261	3
								4
8,1	8,0	8,5	9,2	11,5	13,6	13,7	12,4	5
								6
3,2	3,0	2,8	3,2	3,0	3,0	2,6	2,4	7
								8
1,0	0,8	0,6	1,0	1,0	1,0	0,9	0,8	9
								10
177	178	163	172	175	185	175	141	11
								12
33,7	35,5	27,1	29,0	31,6	34,0	32,8	30,4	13
								14
34086	34249	32808	36561	34009	36797	33790	33490	15
								16
814	800	857	862	837	874	846	832	17
								18
369	360	385	388	360	370	353	375	19
								20
650	709	701	642	665	651	684	698	21
								22
397	398	386	393	397	403	457	460	23
								24
29,3	36,5	37,3	39,4	40,3	40,4	37,6	40,1	25
								26
153	106	130	129	139	155	149	155	27
								28
49,9	36,2	51,6	46,4	51,5	53,8	42,7	54,0	29
								30

drewnopochodnych. *d* Z półkoksem z węgla kamiennego, lignitu lub torfu oraz węglem retortowym. *e* Do silników z zapłonem samoczynnym; grzewczych. *g* Stały i w roztworze wodnym, w przeliczeniu na 96% NaOH. *h* W przeliczeniu na czysty składnik.

obtained from coal, lignite or peat and retort carbon. *e* For compression-ignition engines, including oil components and heating diesel oil.

h In terms of pure ingredient.

TABL. 4. PRODUKCJA WAŻNIEJSZYCH WYROBÓW WEDŁUG MIESIĘCY^a (cd.)
PRODUCTION OF MAJOR PRODUCTS BY MONTHS^a (cont.)

Lp. No.	WYROBY PRODUCTS	Miesiące				
		I-XII	I	II	III	IV
1	Polietylen ^b w tys. t 2006	369	30,1	28,5	33,5	30,6
2	<i>Polyethylene^b in thous. t</i> 2007		33,9	31,9	34,0	
3	Polichlorek winylu ^b niezmieszany 2006	278	21,6	19,9	25,7	24,1
4	z innymi substancjami w tys. t 2007		24,4	23,2	26,7	
	<i>Polyvinyl chloride^b not mixed with any other substances in thous. t</i>					
5	Polipropylen ^b w tys. t 2006	324	23,4	19,0	29,6	27,9
6	<i>Polypropylene^b in thous. t</i> 2007		20,4	18,9	20,3	
7	Pestycydy (preparaty użytkowe) tys. t 2006	30,9	3,6	2,8	3,6	3,2
8	<i>Pesticides (usable preparation) in thous. t</i> 2007		3,5	4,0	4,1	
9	Mydło, produkty organiczne powierzch- 2006	53,9	3,9	4,2	4,8	4,0
10	niowo czynne i preparaty używane 2007		3,8	4,1	5,0	
	jako mydło w tys. t					
	<i>Soap, organic surface-active products and preparations for use as soap in thous. t</i>					
11	Włókna chemiczne w tys. t 2006	90,9	7,9	7,9	8,8	8,4
12	<i>Chemical fibres in thous. t</i> 2007		6,5	6,4	6,8	
13	w tym syntetyczne 2006	90,4	7,9	7,8	8,7	8,3
14	<i>of which synthetic filament yarn</i> 2007		6,5	6,3	6,8	
15	Opony ^c w tys. szt 2006	36471	3113	2894	2899	2599
16	<i>Tyres^c in thous. units</i> 2007		3500	3331	3336	
	w tym:					
	<i>of which:</i>					
17	do pojazdów samochodowych 2006	28928	2446	2364	2653	2371
18	<i>for motor vehicles</i> 2007		2645	2577	2792	
19	ciągnikowe 2006	449	42	44	46	38
20	<i>for tractors</i> 2007		38	38	40	
21	do maszyn i urządzeń rolniczych 2006	192	15	16	24	22
22	<i>for agricultural machinery and equipment</i> 2007		15	15	20	
23	Cement w tys. t 2006	14372	246	290	517	1285
24	<i>Cement in thous. t</i> 2007		899	683	1291	
25	Stal surowa ^d w tys.t 2006	9981	751	709	859	794
26	<i>Crude steel^d in thous. t</i> 2007		907	860	948	
27	Wyroby walcowane na gorąco 2006	7666	560	581	689	635
28	(bez półwyrobów) ^d w tys. t 2007		715	669	724	
	<i>Hot rolled products (excluding semi-finished products)^d in thous. t</i>					
29	Rury stalowe ^d w tys. t 2006	417	28,3	30,7	31,9	32,1
30	<i>Steel tubes^d in thous. t</i> 2007		33,1	36,5	38,6	
31	Aluminium hutnicze ^e w tys. t 2006	38,7	4,0	2,9	3,5	3,1
32	<i>Metallurgic aluminium^e in thous. t</i> 2007		3,5	3,2	2,9	

a Patrz uwagi ogólne ust.1.b W formach podstawowych. c Bez opon rowerowych, motorowerowych i stosowanych w motocyklach oraz
a See general notes item 1. b In primary forms. c Excluding bicycle, moped, motorbike and retreaded tyres. d Data from specialistic

Months								Lp. No.
V	VI	VII	VIII	IX	X	XI	XII	
24,4	22,5	22,5	32,8	34,3	31,9	33,0	31,9	1
								2
15,5	21,6	26,1	25,0	25,8	25,9	25,2	21,2	3
								4
20,9	25,0	25,1	29,9	28,8	30,9	30,0	28,4	5
								6
3,5	2,5	1,6	2,1	2,0	1,6	2,5	1,6	7
								8
4,4	4,3	5,3	4,9	4,9	4,9	4,2	3,8	9
								10
7,9	8,1	6,2	6,4	7,7	8,2	7,9	5,5	11
								12
7,9	8,1	6,2	6,4	7,6	8,1	7,9	5,5	13
								14
3007	3049	2640	3209	3592	3593	3039	2840	15
								16
2637	2493	1893	2349	2607	2616	2282	2220	17
								18
40	40	30	30	36	39	35	30	19
								20
16	12	14	15	15	15	14	13	21
								22
1654	1604	1665	1610	1595	1546	1343	1140	23
								24
855	891	886	897	881	837	803	818	25
								26
655	651	694	694	662	651	624	570	27
								28
36,9	33,3	36,0	39,1	38,7	38,9	37,8	32,9	29
								30
3,1	3,3	3,3	3,2	2,9	3,3	3,1	3,1	31
								32

bieżnikowanych. d Dane ze specjalistycznych badań Ministerstwa Gospodarki Nieobrobione, technicznie czyste.
surveys of the Ministry of the Economy. e Unwrought, technically pure.

TABL. 4. PRODUKCJA WAŻNIEJSZYCH WYROBÓW WEDŁUG MIESIĘCY^a (dok.)
PRODUCTION OF MAJOR PRODUCTS BY MONTHS^a (cont.)

Lp. No.	WYROBY PRODUCTS	Miesiące				
		I-XII	I	II	III	IV
1	Miedź rafinowana ^b w tys. t 2006	557	46,7	42,2	47,4	46,0
2	<i>Refined copper^b in thous. t</i> 2007		43,8	40,4	44,3	
3	Ciągniki rolnicze w szt 2006	6381	461	448	597	511
4	<i>Agricultural tractors in units</i> 2007		572	556	783	
5	Chłodziarki i zamrażarki ^c w tys. szt 2006	1976	122	128	165	139
6	<i>Refrigerators and freezers^c in thous. units</i> 2007		145	170	194	
7	Maszyny pralnicze automatyczne ^{cd} 2006	2102	185	144	128	115
8	w tys. szt 2007		181	162	152	
	<i>Automatic washing machines^{cd} in thous. units</i>					
9	Odkurzacze ^e w tys. szt 2006	1230	87,2	97,8	103	78,0
10	<i>Vacuum cleaners^e in thous. units</i> 2007		111	94,6	113	
11	Kuchnie gazowe z piekarnikiem 2006	822	67,5	66,5	76,4	60,4
12	w tys. szt 2007		63,0	62,1	79,5	
	<i>Gas stoves with oven in thous. units</i>					
13	Akumulatory ^e w tys. szt 2006	6765	602	603	666	513
14	<i>Accumulators^e in thous. units</i> 2007		653	543	381	
15	w tym do pojazdów samochodowych 2006	5490	513	505	544	410
16	<i>of which for motor vehicles</i> 2007		486	371	323	
17	Aparaty telefoniczne ^f w tys. szt 2006	665	62,3	39,8	56,6	43,4
18	<i>Telephone sets^f in thous. units</i> 2007		57,1	57,9	56,2	
19	Odbiorniki telewizyjne ^g w tys. szt 2006	8862	830	596	739	723
20	<i>Television receivers^g in thous. units</i> 2007		1018	1026	1112	
21	Samochody osobowe ^h w tys. szt 2006	632	49,6	51,4	57,1	52,1
22	<i>Passenger cars^h in thous. units</i> 2007		57,5	54,8	63,2	
23	Pojazdy do transportu publicznego ⁱ 2006	6155	400	428	663	564
24	w szt 2007		223	253	349	
	<i>Public transport vehiclesⁱ in units</i>					
25	Samochody ciężarowe i ciągniki 2006	76103	6767	5797	6337	5338
26	drogowe do ciągnięcia naczep w szt 2007		6546	7503	8611	
	<i>Lorries and tractor trailers in units</i>					
27	Wagony kolejowe towarowe ^j w szt 2006	3653	319	280	259	163
28	<i>Railway freight cars^j in units</i> 2007		228	251	305	
29	Rowery ^k w tys. szt 2006	1195	134	138	163	132
30	<i>Bicycles^k in thous. units</i> 2007		98,7	107	126	
31	Energia elektryczna w GW.h 2006	160492	15819*	13821	14841*	12955
32	<i>Electricity in GWh</i> 2007		14306	13423	13505	

a Patrz uwagi ogólne ust.1b Katody i części katod z miedzi.c Typu domowego^d Włączając maszyny piorąco-suszające.e Kwasowo-ołowiowe ekranowymi; z wyjątkiem stosowanych do komputerów^f Ogólnego przeznaczenia.i Wyposażone w silniki spalinowe tłokowe, do przewozu

a See general notes item 1. b Cathodes and parts of cathodes of copper. c Household type. d Including machines which both wash and dry. excluding used for computers. h General purpose. i With spark-ignition engine, for transport of 10 and more persons. j Excluding narrow-gauge.

Months								Lp. No.
V	VI	VII	VIII	IX	X	XI	XII	
43,2	46,7	47,7	47,2	45,5	45,9	48,7	49,2	1
								2
655	729	533	377	517	517	557	479	3
								4
156	158	194	168	249	201	173	122	5
								6
135	149	146	154	236	262	252	195	7
								8
72,0	76,3	71,6	114	141	129	148	110	9
								10
58,6	60,2	78,3	46,9	81,7	83,3	87,0	55,3	11
								12
498	418	405	577	616	645	626	595	13
								14
398	299	306	480	488	539	523	484	15
								16
74,3	74,7	30,6	41,5	56,8	56,4	71,2	57,1	17
								18
768	679	314	576	874	1070	1106	652	19
								20
56,6	56,7	56,7	29,7	60,6	60,2	54,8	46,8	21
								22
492	634	550	250	401	552	533	690	23
								24
6302	6165	6307	3679	7698	6298	7555	7860	25
								26
251	294	352	545	376	266	255	293	27
								28
143	118	75,3	39,4	59,4	73,2	77,5	42,8	29
								30
12055	11925	11994	12077	12635	13694	14104	14344	31
								32

stosowane do uruchomienia silników tłokowych. Włączając sieciowe aparaty bezprzewodowe i wideofony. łącznie z monitorami 10 osób i więcej. j Bez wąskotorowych. k łącznie z dziećmi.

e Lead-acid used for starting piston engines. f Including line telephone sets with cordless handsets, videophones. g Including monitors; k Including children bicycles.

TABL. 5. PODSTAWOWE DANE O PRZEMYŚLE WEDŁUG KWARTAŁÓW I SEKCJI
BASIC DATA CONCERNING INDUSTRY BY QUARTERS AND SECTIONS

WYSZCZEGÓLNIENIE SPECIFICATION	2006				2007
	kwartały quarters				I
	I	I-II	I-III	I-IV	
<i>a - analogiczny okres roku poprzedniego = 100</i> <i>corresponding period of previous year = 100</i>					
OGÓŁEM TOTAL					
Produkcja sprzedana ¹ : <i>Sold production¹:</i>					
w cenach bieżących w mln zł <i>in current prices in mln zł</i>	172785,0	357902,8	548500,8	749812,3	198902,2
a	112,1	112,8	113,5	113,1	115,1
w cenach stałych (niewyrównana sezonowo) <i>in constant prices (seasonally un-adjusted)</i>	112,4	112,3	112,3	111,9	113,0
a					
Wskaźniki cen produkcji sprzedanej przemysłu ² <i>Price indices of sold production of industry²</i>	100,6	101,5	102,2	102,3	103,3
a					
Przeciętne zatrudnienie w tys. <i>Average paid employment in thous.</i>	2463,1	2466,9	2472,4	2479,7	2542,1
a	101,6	101,7	102,1	102,2	103,2
Wydajność pracy ³ <i>Labour productivity³</i>					
w cenach bieżących w tys. zł <i>in current prices in thous. zł</i>	70,1	145,1	221,8	302,4	78,2
a					
w cenach stałych <i>in constant prices</i>	110,6	110,4	110,0	109,5	109,5
a					
Przeciętne miesięczne wynagrodzenia brutto w zł <i>Average monthly gross wages and salaries in zł</i>	2563,96	2587,34	2612,74	2673,95	2777,98
a	104,3	104,6	105,1	105,2	108,3
w tym bez wypłat z zysku <i>of which excluding payments from profit</i>	2560,82	2580,44	2600,73	2664,49	2774,24
a	104,3	104,7	105,1	105,2	108,3
GÓRNICTWO MINING AND QUARRYING					
Produkcja sprzedana ¹ : <i>Sold production¹:</i>					
w cenach bieżących w mln zł <i>in current prices in mln zł</i>	8814,1	18004,8	27708,9	37462,7	9079,7
a	112,6	113,3	113,1	110,6	103,0
w cenach stałych (niewyrównana sezonowo) <i>in constant prices (seasonally un-adjusted)</i>	105,3	101,9	99,8	98,7	97,7
a					
Wskaźniki cen produkcji sprzedanej przemysłu ² <i>Price indices of sold production of industry²</i>	107,2	112,8	116,0	115,9	108,9
a					
Przeciętne zatrudnienie w tys. <i>Average paid employment in thous.</i>	181,4	181,3	181,3	181,0	178,5
a	97,4	97,7	97,8	97,9	98,4
Wydajność pracy ³ <i>Labour productivity³</i>					
w cenach bieżących w tys. zł <i>in current prices in thous. zł</i>	48,6	99,3	152,8	207,0	50,9
a					
w cenach stałych <i>in constant prices</i>	108,1	104,3	102,0	100,8	99,3
a					
Przeciętne miesięczne wynagrodzenia brutto w zł <i>Average monthly gross wages and salaries in zł</i>	4140,48	4127,62	4185,35	4589,65	4529,97
a	101,1	103,0	105,1	104,3	109,4
w tym bez wypłat z zysku <i>of which excluding payments from profit</i>	4140,38	4117,88	4131,26	4549,03	4529,90
a	101,1	103,0	105,6	104,7	109,4

1,2 Patrz uwagi ogólne: 1 - ust. 4; 2 - ust. 7. 3 Mierzona produkcją sprzedaną na 1 zatrudnionego.

1,2 See general notes: 1 - item 4; 2 - item 7. 3 Measured by sold production per 1 paid employee.

TABL. 5. PODSTAWOWE DANE O PRZEMYŚLE WEDŁUG KWARTAŁÓW I SEKCJI (dok.)
BASIC DATA CONCERNING INDUSTRY BY QUARTERS AND SECTIONS (cont.)

WYSZCZEGÓLNIENIE SPECIFICATION	2006				2007
	kwartały quarters				
	I	I-II	I-III	I-IV	I
a - analogiczny okres roku poprzedniego = 100 corresponding period of previous year = 100					
PRZETWÓRSTWO PRZEMYSŁOWE MANUFACTURING					
Produkcja sprzedana ¹ : Sold production ¹ :					
w cenach bieżących w mln zł in current prices in mln zł	141724,1	300507,2	464914,1	635968,4	168174,6
a	112,3	113,0	113,9	113,8	118,7
w cenach stałych (niewyrównana sezonowo) in constant prices (seasonally un-adjusted)	113,8	113,6	113,7	113,5	116,2
a					
Wskaźniki cen produkcji sprzedanej przemysłu ² Price indices of sold production of industry ²	99,3	99,9	100,5	100,7	102,6
a					
Przeciętne zatrudnienie w tys. Average paid employment in thous.	2080,5	2084,7	2090,6	2098,4	2164,1
a	102,5	102,5	102,9	103,0	104,0
Wydajność pracy ³ Labour productivity ³					
w cenach bieżących w tys. zł in current prices in thous. zł	68,1	144,1	222,4	303,1	77,7
a	111,0	110,8	110,5	110,2	111,7
in constant prices					
Przeciętne miesięczne wynagrodzenia brutto w zł Average monthly gross wages and salaries in zł	2338,85	2372,04	2395,32	2425,64	2541,98
a	105,8	105,5	105,6	105,9	108,7
w tym bez wypłat z zysku of which excluding payments from profit	2335,28	2365,90	2389,75	2420,98	2537,78
a	105,7	105,5	105,6	105,9	108,7
WYTWARZANIE I ZAOPATRYWANIE W ENERGIĘ ELEKTRYCZNĄ, GAZ, WODĘ ELECTRICITY, GAS AND WATER SUPPLY					
Produkcja sprzedana ¹ : Sold production ¹ :					
w cenach bieżących w mln zł in current prices in mln zł	22246,8	39390,9	55877,8	76381,1	21647,9
a	111,1	110,8	110,3	108,2	97,3
w cenach stałych (niewyrównana sezonowo) in constant prices (seasonally un-adjusted)	104,7	103,9	103,5	101,9	92,5
a					
Wskaźniki cen produkcji sprzedanej przemysłu ² Price indices of sold production of industry ²	106,2	106,8	106,6	106,3	105,2
a					
Przeciętne zatrudnienie w tys. Average paid employment in thous.	201,2	200,9	200,5	200,3	199,5
a	96,6	96,9	97,8	98,2	99,1
Wydajność pracy ³ Labour productivity ³					
w cenach bieżących w tys. zł in current prices in thous. zł	110,6	196,1	278,7	381,3	108,5
a	108,4	107,2	105,8	103,8	93,3
in constant prices					
Przeciętne miesięczne wynagrodzenia brutto w zł Average monthly gross wages and salaries in zł	3469,86	3430,95	3458,20	3543,94	3770,59
a	102,3	104,1	105,0	105,1	108,7
w tym bez wypłat z zysku of which excluding payments from profit	3468,42	3418,79	3417,14	3512,32	3768,60
a	102,2	104,5	104,6	104,9	108,7

1,2 Patrz uwagi ogólne: 1 - ust. 4; 2 - ust. 7. 3 Mierzona produkcją sprzedaną na 1 zatrudnionego.

1,2 See general notes: 1 - item 4; 2 - item 7. 3 Measured by sold production per 1 paid employee.

TABL. 6. RELACJE FINANSOWE W PRZEMYŚLE WEDŁUG KWARTAŁÓW I SEKCJI
FINANCIAL RELATIONS IN INDUSTRY BY QUARTERS AND SECTIONS

WYSZCZEGÓLNIENIE SPECIFICATION	2006				2007
	kwartały quarters				
	I	I-II	I-III	I-IV	I
OGÓŁEM TOTAL					
Wskaźnik poziomu kosztów w %: Cost level indicator in %:					
z całokształtu działalności from total activity	93,5	93,0	92,8	93,3	92,2
ze sprzedaży produktów, towarów i materiałów from the sale of products, goods and materials	93,2	92,8	92,7	93,3	92,0
Udział w kosztach ogółem w %: Share in total costs of:					
kosztów materiałowych z energią material costs including energy	58,9	58,8	58,9	58,7	60,1
wynagrodzeń wages and salaries	10,7	10,8	10,8	10,9	10,7
usług obcych external services	12,9	13,3	13,4	13,7	12,4
Wynik finansowy w mln zł: Financial result in mln zł:					
brutto gross	12166,0	27103,3	42722,6	54355,9	16720,6
netto net	9668,6	22200,1	34785,0	44142,7	13678,6
Wskaźnik rentowności obrotu brutto ^a w % Profitability rate of gross turnover ^a in %	6,5	7,0	7,2	6,7	7,8
Wskaźnik rentowności obrotu netto ^b w % Profitability rate of net turnover ^b in %	5,1	5,8	5,9	5,4	6,4
Wynik finansowy brutto na 1 zatrudnionego w zł Gross financial result per paid employee in zł	6280,6	13756,1	21541,6	27221,1	8286,6
GÓRNICTWO MINING AND QUARRYING					
Wskaźnik poziomu kosztów w %: Cost level indicator in %:					
z całokształtu działalności from total activity	83,3	82,7	82,8	84,5	82,0
ze sprzedaży produktów, towarów i materiałów from the sale of products, goods and materials	81,5	81,1	81,6	83,3	82,0
Udział w kosztach ogółem w %: Share in total costs of:					
kosztów materiałowych z energią material costs including energy	30,5	30,3	30,5	29,3	26,7
wynagrodzeń wages and salaries	27,8	28,7	28,7	31,1	30,0
usług obcych external services	16,2	17,0	17,7	17,5	17,3
Wynik finansowy w mln zł: Financial result in mln zł:					
brutto gross	1521,7	3225,2	4984,1	6080,2	1681,4
netto net	1185,0	2615,6	3807,3	4686,6	1349,2
Wskaźnik rentowności obrotu brutto ^a w % Profitability rate of gross turnover ^a in %	16,7	17,3	17,2	15,5	18,0
Wskaźnik rentowności obrotu netto ^b w % Profitability rate of net turnover ^b in %	13,0	14,0	13,1	12,0	14,4
Wynik finansowy brutto na 1 zatrudnionego w zł Gross financial result per paid employee in zł	8610,9	18202,3	28144,0	34376,5	9663,4

a, b Patrz uwagi ogólne: a - ust. 17; b - ust. 18.

a, b See general notes: a - item 17; b - item 18.

TABL. 6. RELACJE FINANSOWE W PRZEMYSŁE WEDŁUG KWARTAŁÓW I SEKCJI (dok.)
FINANCIAL RELATIONS IN INDUSTRY BY QUARTERS AND SECTIONS (cont.)

WYSZCZEGÓLNIENIE SPECIFICATION	2006				2007
	kwartały quarters				
	I	I-II	I-III	I-IV	I
PRZETWÓRSTWO PRZEMYSŁOWE MANUFACTURING					
Wskaźnik poziomu kosztów w %: Cost level indicator in %:					
z całokształtu działalności from total activity	95,1	93,8	93,5	94,1	93,3
ze sprzedaży produktów, towarów i materiałów from the sale of products, goods and materials	94,9	93,7	93,4	93,9	93,0
Udział w kosztach ogółem w %: Share in total costs of:					
kosztów materiałowych z energią material costs including energy	63,9	63,7	63,8	63,6	64,9
wynagrodzeń wages and salaries	9,9	9,8	9,7	9,6	9,7
usług obcych external services	10,6	11,0	11,1	11,5	10,6
Wynik finansowy w mln zł: Financial result in mln zł:					
brutto gross	7064,0	18749,8	30802,0	38543,6	11552,2
netto net	5649,0	15577,9	25635,9	31898,2	9579,3
Wskaźnik rentowności obrotu brutto ^a w % Profitability rate of gross turnover ^a in %	4,9	6,2	6,5	5,9	6,8
Wskaźnik rentowności obrotu netto ^b w % Profitability rate of net turnover ^b in %	3,9	5,1	5,4	4,9	5,6
Wynik finansowy brutto na 1 zatrudnionego w zł Gross financial result per paid employee in zł	4500,8	11694,3	19052,6	23637,1	6975,8

**WYTWARZANIE I ZAOPATRYWANIE W ENERGIĘ ELEKTRYCZNĄ, GAZ, WODĘ
ELECTRICITY, GAS AND WATER SUPPLY**

Wskaźnik poziomu kosztów w %: Cost level indicator in %:					
z całokształtu działalności from total activity	90,0	91,9	92,3	92,2	89,6
ze sprzedaży produktów, towarów i materiałów from the sale of products, goods and materials	89,2	91,4	92,7	93,3	89,5
Udział w kosztach ogółem w %: Share in total costs of:					
kosztów materiałowych z energią material costs including energy	38,5	35,5	33,9	34,7	37,1
wynagrodzeń wages and salaries	9,8	10,9	11,4	11,6	11,1
usług obcych external services	25,6	27,5	28,9	29,1	23,8
Wynik finansowy w mln zł: Financial result in mln zł:					
brutto gross	3580,2	5128,3	6936,4	9732,2	3487,0
netto net	2834,6	4006,5	5341,9	7558,0	2750,1
Wskaźnik rentowności obrotu brutto ^a w % Profitability rate of gross turnover ^a in %	10,0	8,1	7,7	7,8	10,4
Wskaźnik rentowności obrotu netto ^b w % Profitability rate of net turnover ^b in %	7,9	6,4	6,0	6,1	8,2
Wynik finansowy brutto na 1 zatrudnionego w zł Gross financial result per paid employee in zł	18827,3	27024,8	36606,6	51405,3	18572,5

a, b Patrz uwagi ogólne: a - ust. 17; b - ust. 18.

a, b See general notes: a - item 17; b - item 18.

TABL. 7. PRODUKCJA WAŻNIEJSZYCH WYROBÓW W I KWARTALE 2007 R.
PRODUCTION OF MAJOR PRODUCTS IN I QUARTER 2007

WYROBY	W liczbach bezwzględ- nych <i>In absolute numbers</i>	I kw. <i>I quarter 2006=100</i>	PRODUCTS
Węgiel kamienny ^a w tys. t	24126	94,9	Hard coal ^a in thous. t
Węgiel brunatny w tys. t	14848	91,1	Lignite in thous. t
Ropa naftowa i oleje z minerałów bitumicznych, surowe w tys. t	172	75,4	Crude oil and oils from bituminous minerals in thous. t
Gaz ziemny w stanie ciekłym lub gazowym w hm ³	1559	98,6	Natural gas in liquid or gas state in hm ³
Rudy i koncentraty miedzi w tys. t	8888	98,2	Copper ores and concentrates in thous. t
Siarka ^b (w przeliczeniu na 100%) w tys. t	166	86,5	Sulphur ^b (in terms of 100%) in thous. t
Sól kamienna w tys. t	131	32,9	Rock salt in thous. t
Sól warzona w tys. t	162	94,6	Evaporated salt in thous. t
Produkty uboju ^c wliczane do wydajności poubojowej w tys. t:			Slaughter products ^c included slaughter capacity in thous. t:
bydła i cieląt	41,9	120,3	cattle and calves
trzody chlewnej	262	115,2	pigs
Mięso drobiowe w tys. t	270	99,9	Poultry meat in thous. t
Wędliny ^d w tys. t	174	105,0	Cured meat products ^d in thous. t
Konserwy i przetwory z mięsa w tys. t:			Canned meat and meat products in thous. t:
szynki i łopatki konserwowe ^e	4,3	117,5	canned hams and shoulders ^e
konserwy mięsne i podrobowe wołowe i cielęce	1,6	166,1	canned beef and veal meat and offals
Ryby morskie mrożone w tys. t	21,8	115,4	Frozen sea fish in thous. t
Filety z ryb morskich, mrożone w tys. t	16,9	113,7	Frozen fish fillets from sea fish in thous. t
Soki z owoców i warzyw w tys. hl	1420	105,5	Fruit and vegetable juice in thous.hl
Margaryna oraz mieszanki do smarowania pieczywa ^f w tys.t	87,3	105,0	Margarine and spreads ^f in thous. t
Mleko płynne przetworzone ^g w tys. hl	5449	107,7	Processed liquid milk ^g in thous.hl
Mleko i śmietana w postaci stałej w tys. t	27,4	100,7	Milk and cream powder in thous. t
Masło ^h w tys. t	40,1	102,7	Butter ^h in thous. t
Sery podpuszczkowe dojrzewające w tys. t	62,8	109,6	Rennet ripening cheese in thous. t
Ser świeży niedojrzewający i twaróg w tys. t	84,1	113,7	Unripened fresh cheese and curd in thous. t
Jogurt ⁱ w tys. hl	976	125,7	Yogurt ⁱ in thous. hl
Mąka pszenna w tys. t	388	86,1	Wheat flour in thous. t
Mąka żytnia w tys. t	29,7	95,0	Rye flour in thous. t
Kasze, grysiki i granulki z pszenicy w t	4156	115,3	Wheat groats and pellets in t
Kasze i grysiki jęczmienne w t	6233	137,0	Barley groats in t

a Łącznie z brykietami i półproduktami b Rodzima (z wydobywania) c Obejmują mięso, tłuszcze, podroby oraz części niejadalne (odpadki); ubój przemysłowy; w wadze poubojowej ciepłej d Bez końskich, z dziczyzny i królików e Wieprzowe, wołowe i cielęce f O obniżonej lub niskiej zawartości tłuszczów, z wyjątkiem płynnej margaryny g Łącznie z mlekiem przerzutowym do dalszej produkcji h Łącznie z innymi tłuszczami otrzymywanymi z mleka i Łącznie z jogurtem w postaci stałej.

a Including coal briquette and intermediate products. b Native (from mining). c Including meat, fats, offal and animal parts unfit for human consumption; industrial slaughter; in post-slaughter warm weight. d Excluding horseflesh, game and rabbit meat. e Pork, beef and veal. f Reduced and low fat, excluding liquid margarine. g Including milk for further processing. h Including other fats from milk. i Including yogurt in solid forms.

TABL. 7. PRODUKCJA WAŻNIEJSZYCH WYROBÓW W I KWARTALE 2007 R. (cd.)
PRODUCTION OF MAJOR PRODUCTS IN I QUARTER 2007 (cont.)

WYROBY	W liczbach bezwzględ- nych <i>In absolute numbers</i>	I kw. <i>I quarter</i> 2006=100	PRODUCTS
Czekolada i wyroby czekoladowe w t	68250	135,1	<i>Chocolate and chocolate confectionery in t</i>
Makaron w tys. t	30,0	115,2	<i>Pasta in thous. t</i>
Wódka czysta ^a w tys. hl	205	112,2	<i>Vodka^a in thous. hl</i>
Wina owocowe w tys. hl	314	105,7	<i>Fruit wine in thous. hl</i>
Piwo otrzymywane ze słodu ^b w tys. hl	7692	125,3	<i>Beer from malt^b in thous.hl</i>
Papierosy z tytoniu w mld szt	22,6	121,2	<i>Cigarettes from tobacco in mld units</i>
Przędza bawełniana nieczesana, tkacka (z wyłączeniem dywanowej) ^c w t	2874	77,1	<i>Cotton yarn of uncombed fibres, for woven fabrics (excluding for carpets)^c in t.</i>
Tkaniny bawełniane o masie powierzchniowej nie przekraczającej 200 g/m ² , z wyłączeniem gazy, drelchów i kolorowo tkanych w tys. m ²	31134	114,9	<i>Woven fabrics of cotton not of yarns of different colours weighing <200 g/m2 excluding gauze, denim in thous. m²</i>
Tkaniny bawełniane o masie powierzchniowej większej niż 200 g/m ² , kolorowo tkane, drelch inny niż niebieski w tys. m ²	293	71,1	<i>Woven fabrics of cotton of yarns of different colours weighing >200 g/m² including denim other than blue in thous. m²</i>
Tkaniny z przędzy z syntetycznych włókien ciągłych i z przędzy ze sztucznych włókien ciągłych w tys. m ²	60223	118,4	<i>Woven fabrics of synthetic filament yarns and yarn of processed continous fibres in thous.m²</i>
Bielizna pościelowa w tys. szt	3951	103,9	<i>Bed linen in thous. units</i>
Dywany ^d w tys. m ²	731	141,9	<i>Carpets^d in thous. m²</i>
Chodniki ^d w tys. m ²	561	93,0	<i>Floor mats^d in thous. m²</i>
Wykładziny ^d w tys. m ²	61,0	52,6	<i>Floor coverings^d in thous. m²</i>
Rajstopy i rajtuzy w tys. szt	27728	117,4	<i>Panty hose and tights in thous. units</i>
Okrycia i ubiory z tkanin w tys. szt:			<i>Clothes and garments in thous. units:</i>
płaszcz i podobne artykuły męskie lub chłopięce ^e	212	66,9	<i>men's or boys' overcoats and other similar articles^e</i>
garnitury i zestawy odzieżowe męskie lub chlapięce	785	116,1	<i>men's or boys' suits and ensembles</i>
spodnie, ogrodniczki, bryczesy i szorty męskie lub chlapięce	4126	79,3	<i>men's or boys' trousers, overalls, breeches and shorts</i>
płaszcz damskie lub dziewczęce i podobne artykuły ^e	236	83,7	<i>women's or girls' overcoats, and other similar articles^e</i>
garsonki i zestawy odzieżowe damskie lub dziewczęce	102	11,1	<i>women's or girls' suits and ensembles</i>
żakiety damskie lub dziewczęce	881	79,4	<i>women's or girls' jackets</i>
sukienki, spódnice i spódnico-spodnie damskie lub dziewczęce	1004	72,5	<i>women's or girls' dresses, skirts and culottes</i>
spodnie, ogrodniczki, bryczesy i szorty damskie lub dziewczęce	3379	88,1	<i>women's or girls' trousers, overalls, breeches and shorts</i>

a W przeliczeniu na 100%. b O zawartości od 0,5% alkoholu. c Niepakowana do sprzedaży detalicznej/ Wiązane, tkane, igłowe oraz gdzie indziej niesklasyfikowane. e Skafandry, kurtki 3/4, wiatrówki, peleryny i podobne artykuły.

a In terms of 100%. b Beer with 0,5% and more alcohol. c Not packaged for retail sale. d Tufted, knotted, needlefelt and not elsewhere classified. e Anoraks, wind-cheaters, wind-jackets, blazers and other similar articles.

TABL. 7. **PRODUKCJA WAŻNIEJSZYCH WYROBÓW W I KWARTALE 2007 R. (cd.)**
PRODUCTION OF MAJOR PRODUCTS IN I QUARTER 2007 (cont.)

WYROBY	W liczbach bezwzględ- nych <i>In absolute numbers</i>	I kw. <i>I quarter 2006=100</i>	PRODUCTS
Bielizna osobista z tkanin w tys. szt:			<i>Textile underwear in thous. units:</i>
koszule męskie lub chłopięce	1815	82,5	<i>men's or boys' textile shirts</i>
bluzki i bluzki koszulowe damskie lub dziewczęce	1746	79,8	<i>women's or girls' textile blouses and shirt-blouses</i>
Skóry bydlęce wyprawiane lub skóry zwierząt jednokopytnych wyprawiane, bez sierści w t	2151	85,1	<i>Leather, of bovine animals or of equine animals, without hair in t.</i>
Obuwie (łącznie z gumowym) w tys. par	6663	62,9	<i>Footwear (including rubber) in thous. pairs</i>
w tym obuwie z wierzchami wykonanymi ze skóry	3406	109,4	<i>of which footwear with leather uppers</i>
Tarcica ogółem w dam ³	671	113,6	<i>Sawnwood in dam³</i>
w tym iglasta	572	116,8	<i>of which coniferous sawnwood</i>
Płyty wiórowe i podobne płyty z drewna lub innych drewnopochodnych materiałów w dam ³	1217	135,9	<i>Particle board and similar board of wood in dam³</i>
Płyty pilśniowe z drewna lub innych materiałów drewnopochodnych w tys. m ²	116817	116,3	<i>Fibreboards of wood or other ligneous materials in thous. m²</i>
Okleiny w tys. m ²	15563	95,5	<i>Veneers in thous. m²</i>
Masa celulozowa drzewna siarczanowa lub sodowa inna niż do przerobu chemicznego w tys. t	212	100,7	<i>Soda or sulphate chemical wood-pulp other than for dissolving grades in thous. t</i>
Papier gazetowy w zwojach lub arkuszach w tys. t ...	53,7	124,3	<i>Newsprint in rolls or sheets in thous. t</i>
Tektura falista w tys. t	229	111,0	<i>Corrugated paperboard in thous. t</i>
Pudełka i pudła z papieru lub tektury ^a w tys. t	287	115,6	<i>Cartons, boxes and cases of paper and paperboard^a in thous. t</i>
Koks ^b w tys. t	2485	111,0	<i>Coke^b in thous. t</i>
Benzyna silnikowa ^c w tys. t	976	99,4	<i>Motor petrol^c in thous. t</i>
Oleje silnikowe w tys. t	19,7	115,8	<i>Motor oils in thous. t</i>
Kwas siarkowy (w przeliczeniu na 100% H ₂ SO ₄) w tys. t	501	110,4	<i>Sulphic acid (in terms of 100% H₂SO₄) in thous. t</i>
Oleum (w przeliczeniu na 100% H ₂ SO ₄) w tys. t	58,1	98,5	<i>Oleum (in terms of 100% H₂SO₄) in thous. t</i>
Wodorotlenek sodu w roztworze wodnym (ług sodowy lub ciepla soda kaustyczna) w przeliczeniu na 96% NaOH w tys. t	96,2	100,4	<i>Sodium hydroxide in aqueous solution (soda lye or liquid caustic soda) in terms of 96% NaOH in thous. t</i>
Soda bezwodna (w przeliczeniu na 98% Na ₂ CO ₃) w tys. t:			<i>Soda ash (in terms of 98% Na₂CO₃) in thous. t:</i>
lekka ^d	90,8	100,3	<i>light^d</i>
ciężka	204	96,4	<i>heavy</i>
Etylen w tys. t	150	103,8	<i>Ethylene in thous. t</i>
Propylen w tys. t	104	105,2	<i>Propylene in thous. t</i>
Fenol w tys. t	12,3	92,4	<i>Phenol in thous. t</i>

^a Z tektury falistej i niefalistej. ^b Łącznie z półkoksem z węgla kamiennego, lignitu i torfu oraz węgiel retortowy. Łącznie z lotniczą.

^d Bez zużycia wewnętrznego.

^a Of corrugated and of not corrugated paperboard. ^b Including semi-coke obtained from coal, lignite, peat and retort carbon. ^c Including aviation fuel.

^d Excluding internal use.

TABL. 7. PRODUKCJA WAŻNIEJSZYCH WYROBÓW W I KWARTALE 2007 R. (cd.)
PRODUCTION OF MAJOR PRODUCTS IN I QUARTER 2007 (cont.)

WYROBY	W liczbach bezwzględ- nych <i>In absolute numbers</i>	I kw. <i>I quarter</i> 2006=100	PRODUCTS
6-heksanolaktam (epsilon-kaprolaktam) w tys. t.....	41,5	100,5	6-hexanelactam (epsilon-caprolactam) in thous. t
Nawozy mineralne lub chemiczne w przeliczeniu na czysty składnik (łącznie z wieloskładnikowymi) w tys. t:			Mineral or chemical fertilizers in terms of pure component (including mixed fertilizers) in thous. t:
azotowe	475	110,5	nitrogenous
fosforowe	175	126,5	phosphatic
potasowe	80,0	116,0	potassic
Polietylen ^a w tys. t	100	108,3	Polyethylene ^a in thous. t
Polichlorek winylu niez mieszany z innymi substancjami ^a w tys. t	74,3	110,0	Polyvinyl chloride not mixed with any other substances ^a in thous. t
Polipropylen ^a w tys. t	59,6	82,8	Polypropylene ^a in thous. t
Pestycydy w tys. t	11,7	116,3	Pesticides in thous. t
Mydło, produkty organiczne powierzchniowo czynne i preparaty używane jako mydło w tys. t	13,3	103,7	Soap, organic surface-active products and preparations for use as soap in thous. t
Kosmetyki do pielęgnacji włosów w t	24812	131,0	Hair care products in t
Włókna chemiczne w tys. t	19,7	80,2	Chemical fibres in thous. t
w tym syntetyczne	19,5	79,8	of which synthetic filament yarn
Opony ^b w tys. szt	10169	114,2	Tyres ^b in thous. units
w tym:			of which:
do pojazdów samochodowych osobowych	7356	105,2	for passenger cars
do autobusów i pojazdów samochodowych ciężarowych	659	141,1	for buses and lorries
ciągnikowe	116	87,9	for tractors
do maszyn i urządzeń rolniczych	50	90,9	for agricultural machinery and equipment
Wykładziny podłogowe, ściennie lub sufitowe z tworzyw sztucznych			Floor, wall or ceiling coverings of plastics
w t	9045	109,0	in t
w tys. m ²	3615	104,1	in thous. m ²
Szkło typu "float" i szkło powierzchniowo zagruntowane lub polerowane, w arkuszach, nie poddane innej obróbce w tys. m ²	15379	100,1	Sheets of float glass and surface ground or polished glass, in sheets, but not otherwise worked in thous. m ²
Zastawy stołowe i naczynia kuchenne z porcelany w t	8141	94,4	Porcelain or china tableware and kitchenware in t
Wyroby sanitarne ceramiczne w t	24460	107,7	Sanitary ceramic fixtures in t
Cegła wypalana z gliny w mln cegieł	87,1	115,3	Bricks of brick clay in mln bricks
Pustaki stropowe ceramiczne w tys. szt	1277	215,0	Structural clay tiles in thous. units
Dachówki ceramiczne w tys. szt	40393	142,4	Ceramic roof tiles in thous. units
Cement w tys. t	2873	272,7	Cement in thous. t
Wapno w tys. t	481	130,3	Lime in thous. t

a W formach podstawowych. b Bez opon rowerowych, motorowerowych i stosowanych w motocyklach oraz bieżnikowanych.

a In primary forms. b Excluding bicycle, moped, motorbike and retreaded tyres.

TABL. 7. **PRODUKCJA WAŻNIEJSZYCH WYROBÓW W I KWARTALE 2007 R. (cd.)**
PRODUCTION OF MAJOR PRODUCTS IN I QUARTER 2007 (cont.)

WYROBY	W liczbach bezwzględ- nych <i>In absolute numbers</i>	I kw. <i>I quarter</i> 2006=100	PRODUCTS
Spoiwa gipsowe zawierające gips palony lub siarczan wapniowy w tys. t	243	143,8	<i>Plasters consisting of calcined gypsum or calcium sulphate in thous. t</i>
Masa betonowa prefabrykowana w tys. t	4363	220,7	<i>Ready-mixed concrete in thous. t</i>
Wyroby izolacji termicznej z wełny mineralnej w tys. t	112	104,0	<i>Products of heat insulating mineral wools in thous. t</i>
Surówka żelaza ^a w tys. t	1440	115,4	<i>Pig iron^a in thous. t</i>
w tym przeróbca	1440	115,4	<i>of which worked pig iron</i>
Stal surowa ^a w tys. t	2715	117,1	<i>Crude steel^a in thous. t</i>
Wyroby walcowane na gorąco (bez półwyrobów) ^a w tys. t	2108	115,2	<i>Hot rolled products (excluding semi-finished products)^a in thous. t</i>
Blachy cienkie i taśmy szerokie ze stali niestopowej pokrywane cynkiem w tys. t	128	104,0	<i>Zinc coated thin sheets and wide strips of non-alloy steel, in thous. t</i>
Rury stalowe ^a w tys. t	108	119,1	<i>Steel tubes^a in thous. t</i>
w tym:			<i>of which:</i>
rury bez szwu	57,1	123,8	<i>seamless tubes</i>
rury ze szwem	51,0	114,2	<i>seamed tubes</i>
Drut ze stali ^b w tys. t	85,3	105,5	<i>Wire of steel^b in t</i>
Aluminium nieobrobione technicznie czyste - hutnicze w t	9552	92,4	<i>Unwrought metallurgic aluminium, technically pure in t</i>
Ołów rafinowany, nieobrobiony plastycznie w t	19845	124,9	<i>Refined unwrought lead in t</i>
Cynk technicznie czysty w tys. t	23,1	60,4	<i>Zinc, technically pure in thous. t</i>
Miedź rafinowana, nieobrobiona plastycznie, niestopowa ^c w tys. t	135	95,6	<i>Unwrought, unalloyed refined copper^c in thous. t</i>
w tym katody i części katod z miedzi rafinowanej	129	94,3	<i>of which cathodes and parts of cathodes of refined copper</i>
Wyroby stołowe, kuchenne lub do użytku w gospodarstwie domowym ze stali, emaliowane w tys. szt	1112	96,0	<i>Table, kitchen or household articles of steel, enamelled in thous. units</i>
Silniki do użytku przemysłowego różnej mocy w szt	251	24,9	<i>Industrial engines of different horse- power in units</i>
Łożyska w tys. szt	61098	105,0	<i>Bearings in thous. units</i>
w tym kulkowe	43824	101,8	<i>of which ball bearings</i>
Ładowacze rolnicze uniwersalne w szt	2691	143,0	<i>Loading machinery for agricultural use in units</i>
Maszyny dla rolnictwa i leśnictwa w szt:			<i>Machinery for agriculture and forestry in units:</i>
ciągniki rolnicze	1911	126,9	<i>agricultural tractors</i>
plugi	1362	167,9	<i>ploughs</i>
kultywatory, skaryfikatory i spulchniacze	466	107,1	<i>cultivators, scarifiers and rippers</i>
siewniki polowe	1012	124,9	<i>field sowers</i>
Obrabiarki do metali w szt:			<i>Machine tools for metals in units:</i>
skrawające	925	80,5	<i>slicing</i>
do obróbki plastycznej	27	108,0	<i>for plastic forming</i>

^a Dane ze specjalistycznych badań Ministerstwa Gospodarki. ^b Niestopowej, nierdzewnej lub innej stopowej oraz z żeliwa. ^c Z wyłączeniem spiekanych wyrobów walcowanych, wytłaczanych, kutych.

^a Data from specialistic surveys of the Ministry of the Economy. ^b Non-alloy, stainless or other alloy and of iron. ^c Excluding rolled, extruded or forged sintered products

TABL. 7. **PRODUKCJA WAŻNIEJSZYCH WYROBÓW W I KWARTALE 2007 R. (dok.)**
PRODUCTION OF MAJOR PRODUCTS IN I QUARTER 2007 (cont.)

WYROBY	W liczbach bezwzględ- nych <i>In absolute numbers</i>	I kw. <i>I quarter</i> 2006=100	PRODUCTS
Maszyny i urządzenia do robót budowlanych, drogowych i melioracyjnych w t	5671	120,6	<i>Machinery and equipment for construction, road and drainage work in t</i>
Chłodziarki i zamrażarki ^a w tys. szt	511	123,4	<i>Refrigerators and freezers^a in thous. units</i>
w tym zamrażarki	6,0	47,2	<i>of which freezers</i>
Maszyny pralnicze automatyczne ^{ab} w tys. szt	496	108,3	<i>Automatic washing machines^{ab} in thous. units</i>
Odkurzacze ^a w tys. szt	318	110,4	<i>Vacuum cleaners^a in thous. units</i>
Kuchnie gazowe z piekarnikiem ^a w tys.szt	205	97,2	<i>Gas stoves with oven^a in thous. units</i>
Silniki elektryczne i prądnice (z wyłączeniem silników trakcyjnych) w tys. szt	2692	127,8	<i>Electric motors and generators (excluding traction motors) in thous. units</i>
w MW	1352	105,8	<i>in MW</i>
Druty i przewody izolowane w tys. t	105	120,6	<i>Insulated wires and conductors in thous. t</i>
Ogniwa i baterie galwaniczne w tys. szt	159175	122,2	<i>Galvanicels and piles in thous. units</i>
Akumulatory kwasowo-ołowiowe w tys. szt	1563	83,6	<i>Lead-acid accumulators in thous. units</i>
w tym do pojazdów samochodowych ^c	1180	75,6	<i>of which for motor vehicles^c</i>
Aparaty telefoniczne ^d w tys. szt	171	107,9	<i>Telephone sets^d in thous. units</i>
Odbiorniki telewizyjne ^e w tys. szt	3161	150,5	<i>Television receivers^e in thous. units</i>
Gazomierze w tys. szt	166	136,5	<i>Gas meters in thous. units</i>
Wodomierze w tys. szt	286	79,4	<i>Water meters in thous. units</i>
Samochody osobowe ogólnego przeznaczenia w tys. szt	176	111,0	<i>General purpose passenger cars in thous. units</i>
Pojazdy do transportu publicznego ^f w szt	825	55,3	<i>Public transport vehicles^f in units</i>
Samochody ciężarowe i ciągniki drogowe do ciągnięcia naczep w szt	22660	119,9	<i>Lorries and road tractors in units</i>
Kontenery specjalne przystosowane do przewozu różnymi środkami transportu w szt	7212	107,5	<i>Containers specially designed for carriage by different modes of transport in units</i>
Wagony kolejowe towarowe (bez wąskotorowych) w szt	784	91,4	<i>Railway freight cars (excluding narrow-gauge) in units</i>
Rowery ^g w tys. szt	341	78,3	<i>Bicycles^g in thous. units</i>
Meble do siedzenia przekształcalne w miejsca do spania ^h w tys. szt	443	113,0	<i>Seats convertible into beds^h in thous. units</i>
Meble kuchenne w tys. szt	984	115,4	<i>Kitchen furniture in thous. units</i>
Meble drewniane w rodzaju stosowanych w sypialni w tys. szt	615	103,0	<i>Wooden furniture for bedroom in thous. units</i>
Meble drewniane w rodzaju stosowanych w pokojach stołowych i salonach w tys. szt	4056	142,1	<i>Wooden furniture for dining and living room in thous. units</i>
Energia elektryczna w GW·h	41226	92,0	<i>Electricity in GW·h</i>
Ciepło w parze lub gorącej wodzie w TJ	168408	80,7	<i>Thermal energy from steam or hot water in TJ</i>

a Typu domowego. b Włączając maszyny piorąco suszące c Stosowane do uruchamiania silników tłokowych. d Włączając sieciowe aparaty bezprzewodowe i wideofony Łącznie z monitorami ekranowymi; z wyjątkiem stosowanych do komputerów. e Wyposażone w silniki spalinowe tłokowe do przewozu 10 osób i więcej. f Łącznie z dziećmi. g Z wyjątkiem ogrodowych lub kempingowych. h Z wyjątkiem ogrodowych lub kempingowych.

a Household type. b Including machines which both wash and dry. c Used for starting piston engines. d Including line telephone sets with corded handsets, videophones e Including monitors; excluding used for computers. f With spark-ignition engine, for transport of 10 and more persons. g Including bicycles for children. h Excluding garden seats or camping equipment.

B. INFORMACJE WEDŁUG DZIAŁÓW PRZEMYSŁU
INFORMATION BY INDUSTRIAL DIVISIONS

TABL. 8. PRODUKCJA SPRZEDANA, ZATRUDNIENIE I PRZECIĘTNE MIESIĘCZNE WYNAGRODZENIA BRUTTO
W PRZEMYSŁE WEDŁUG SEKCJI I DZIAŁÓW W I KWARTALE 2007 R.
SOLD PRODUCTION, EMPLOYMENT AND AVERAGE MONTHLY GROSS WAGES AND SALARIES
IN INDUSTRY BY SECTIONS AND DIVISIONS IN I QUARTER 2007

SEKCJE I DZIAŁY SECTIONS AND DIVISIONS	Produkcja sprzedana Sold production		Przeciętne zatrudnienie Average paid employment		Przeciętne miesięczne wynagrodzenia brutto Average monthly gross wages and salaries	
	w mln zł ^a in mln zł ^a	I kw. I quarter 2006=100 ^b	w tys. in thous.	I kw. I quarter 2006=100	w zł in zł	I kw. I quarter 2006=100
OGÓŁEM TOTAL	198902,2	113,0	2542,1	103,2	2777,98	108,3
GÓRNICTWO MINING AND QUARRYING	9079,7	97,7	178,5	98,4	4529,97	109,4
W tym górnictwo węgla kamiennego i brunatnego; wydobywanie torfu	5343,0	91,2	142,3	97,4	4454,07	106,0
<i>Of which mining of coal and lignite; extraction of peat</i>						
PRZETWÓRSTWO PRZEMYSŁOWE MANUFACTURING	168174,6	116,2	2164,1	104,0	2541,98	108,7
Produkcja artykułów spożywczych i napojów	32573,7	107,0	393,1	100,6	2364,39	106,6
<i>Manufacture of food products and beverages</i>						
Produkcja wyrobów tytoniowych	840,8	114,1	6,7	102,1	4974,22	101,1
<i>Manufacture of tobacco products</i>						
Włókiennictwo	2502,8	110,7	69,9	98,7	1854,28	108,6
<i>Manufacture of textiles</i>						
Produkcja odzieży i wyrobów futrzarskich	1754,7	99,8	120,1	95,0	1474,98	108,4
<i>Manufacture of wearing apparel and furriery^Δ</i>						
Produkcja skór wyprawionych i wyrobów z nich ^Δ <i>Processing of leather and manufacture of leather products^Δ</i>	843,5	126,1	26,7	101,6	1614,73	106,9
Produkcja drewna i wyrobów z drewna oraz ze słomy i wikliny ^Δ	5510,7	119,1	98,3	101,2	1932,35	112,8
<i>Manufacture of wood and wood, straw and wicker products^Δ</i>						
Produkcja masy włóknistej oraz papieru ^Δ	4251,6	113,4	38,7	103,6	2881,93	104,2
<i>Manufacture of pulp and paper^Δ</i>						
Działalność wydawnicza; poligrafia i reprodukcja zapisanych nośników informacji	4096,9	105,1	64,7	103,1	3554,56	104,3
<i>Publishing, printing and reproduction of recorded media</i>						
Produkcja koksu i produktów rafinacji ropy naftowej ^Δ	9357,8	98,9	14,7	96,9	4694,82	108,1
<i>Manufacture of coke, refined petroleum products^Δ</i>						
Produkcja wyrobów chemicznych	12695,0	113,9	100,6	102,8	3669,42	109,5
<i>Manufacture of chemicals and chemical products</i>						
Produkcja wyrobów gumowych i z tworzyw sztucznych	9717,5	125,3	130,5	108,0	2521,29	107,5
<i>Manufacture of rubber and plastic products</i>						

a W cenach bieżących. b W cenach stałych.

a In current prices. b In constant prices.

TABL. 8. PRODUKCJA SPRZEDANA, ZATRUDNIENIE I PRZECIĘTNE MIESIĘCZNE WYNAGRODZENIA BRUTTO
W PRZEMYŚLE WEDŁUG SEKCJI I DZIAŁÓW W I KWARTALE 2007 R. (dok.)
SOLD PRODUCTION, EMPLOYMENT AND AVERAGE MONTHLY GROSS WAGES AND SALARIES
IN INDUSTRY BY SECTIONS AND DIVISIONS IN I QUARTER 2007 (cont.)

SEKCJE I DZIAŁY SECTIONS AND DIVISIONS	Produkcja sprzedana Sold production		Przeciętne zatrudnienie Average paid employment		Przeciętne miesięczne wynagrodzenia brutto Average monthly gross wages and salaries	
	w mln zł ^a in mln zł ^a	I kw. I quarter 2006=100 ^b	w tys. in thous.	I kw. I quarter 2006=100	w zł in zł	I kw. I quarter 2006=100
PRZETWÓRSTWO PRZEMYSŁOWE (dok.) MANUFACTURING (cont.)						
Produkcja wyrobów z pozostałych surowców niemetalicznych	7625,5	148,0	115,1	104,1	2736,32	112,3
<i>Manufacture of other non-metallic mineral products</i>						
Produkcja metali	10889,7	115,3	68,8	102,9	3047,21	109,2
<i>Manufacture of basic metals</i>						
Produkcja wyrobów z metali ^Δ	11592,4	129,4	207,5	110,1	2503,06	111,1
<i>Manufacture of metal products^Δ</i>						
Produkcja maszyn i urządzeń ^Δ	9981,2	127,0	181,9	106,7	2768,51	107,9
<i>Manufacture of machinery and equipment n.e.c.</i>						
Produkcja maszyn biurowych i komputerów	318,8	103,1	4,7	116,5	4051,10	125,9
<i>Manufacture of office machinery and computers</i>						
Produkcja maszyn i aparatury elektrycznej ^Δ	6943,8	122,8	97,7	109,9	2596,18	109,5
<i>Manufacture of electrical machinery and apparatus n.e.c.</i>						
Produkcja sprzętu i urządzeń radiowych, telewizyjnych i telekomunikacyjnych	3976,1	115,0	33,4	115,8	2841,50	99,2
<i>Manufacture of radio, television and communication equipment and apparatus</i>						
Produkcja instrumentów medycznych, precy- zyjnych i optycznych, zegarów i zegarków	1390,1	119,4	34,5	103,5	2697,66	107,5
<i>Manufacture of medical, precision and optical instruments, watches and clocks</i>						
Produkcja pojazdów samochodowych, przyczep i naczep	20315,6	116,6	119,2	111,1	2894,63	106,5
<i>Manufacture of motor vehicles, trailers and semi-trailers</i>						
Produkcja pozostałego sprzętu transportowego <i>Manufacture of other transport equipment</i>	2454,5	104,9	65,6	101,4	2958,46	110,5
Produkcja mebli; pozostała działalność produkcyjna ^Δ	7607,9	118,9	163,3	104,0	1964,35	109,5
<i>Manufacture of furniture; manufacturing n.e.c.</i>						
Przetwarzanie odpadów	934,0	136,3	8,4	104,3	2595,48	108,5
<i>Recycling</i>						
WYTWARZANIE I ZAOPATRYWANIE W ENERGIĘ ELEKTRYCZNĄ, GAZ, WODĘ ELECTRICITY, GAS AND WATER SUPPLY	21647,9	92,5	199,5	99,1	3770,59	108,7
Wytwarzanie i zaopatrywanie w energię elektryczną, gaz, parę wodną i gorącą wodę <i>Electricity, gas, steam and hot water supply</i>	20160,7	92,0	153,1	98,4	4062,49	109,7
Pobór, uzdatnianie i rozprowadzanie wody	1487,2	99,9	46,4	101,8	2808,62	105,0
<i>Collection, purification and distribution of water</i>						

a W cenach bieżących. b W cenach stałych.

a In current prices. b In constant prices.

TABL. 9. WSKAŹNIKI CEN PRODUKCJI SPRZEDANEJ PRZEMYSŁU WEDŁUG SEKCJI, DZIAŁÓW I KWARTAŁÓW
 PRICE INDICES OF SOLD PRODUCTION OF INDUSTRY BY SECTIONS, DIVISIONS AND QUARTERS

SEKCJE I DZIAŁY SECTIONS AND DIVISIONS	2006				2007
	kwartały <i>quarters</i>				
	I	I-II	I-III	I-IV	I
	analogiczny okres roku poprzedniego = 100 <i>corresponding period of previous year = 100</i>				
OGÓŁEM TOTAL	100,6	101,5	102,2	102,3	103,3
GÓRNICTWO MINING AND QUARRYING	107,2	112,8	116,0	115,9	108,9
W tym górnictwo węgla kamiennego i brunatnego; wydobywanie torfu <i>Of which mining of coal and lignite; extraction of peat</i>	93,4	93,6	95,5	96,9	104,5
PRZETWÓRSTWO PRZEMYSŁOWE MANUFACTURING	99,3	99,9	100,5	100,7	102,6
Produkcja artykułów spożywczych i napojów <i>Manufacture of food products and beverages</i>	97,3	97,9	98,7	99,4	104,4
Produkcja wyrobów tytoniowych <i>Manufacture of tobacco products</i>	94,5	93,9	97,6	100,2	116,1
Włókiennictwo <i>Manufacture of textiles</i>	98,1	98,1	98,1	97,9	98,2
Produkcja odzieży i wyrobów futrzarskich <i>Manufacture of wearing apparel and furriery</i> ^Δ	101,7	101,1	101,7	102,1	103,4
Produkcja skór wyprawionych i wyrobów z nich ^Δ <i>Processing of leather and manufacture of leather products</i> ^Δ	101,3	101,6	101,9	102,0	103,1
Produkcja drewna i wyrobów z drewna oraz ze słomy i wikliny ^Δ <i>Manufacture of wood and wood, straw and wicker products</i> ^Δ	99,0	99,3	100,0	100,5	105,3
Produkcja masy włóknistej oraz papieru ^Δ <i>Manufacture of pulp and paper</i> ^Δ	98,0	99,6	100,7	101,4	104,4
Działalność wydawnicza; poligrafia i reprodukcja zapisanych nośników informacji <i>Publishing, printing and reproduction of recorded media</i>	98,0	97,4	97,1	97,1	100,3
Produkcja koksu i produktów rafinacji ropy naftowej ^Δ <i>Manufacture of coke, refined petroleum products</i> ^Δ	118,0	117,5	113,2	108,7	95,5
Produkcja wyrobów chemicznych <i>Manufacture of chemicals and chemical products</i>	99,4	100,3	101,1	101,5	104,2
Produkcja wyrobów gumowych i z tworzyw sztucznych <i>Manufacture of rubber and plastic products</i>	100,3	100,2	100,9	101,3	102,8
Produkcja wyrobów z pozostałych surowców niemetalicznych <i>Manufacture of other non-metallic mineral products</i>	97,1	97,4	98,5	99,5	106,1

TABL. 9. WSKAŹNIKI CEN PRODUKCJI SPRZEDANEJ PRZEMYSŁU WEDŁUG SEKCJI, DZIAŁÓW

I KWARTAŁÓW (dok.)

PRICE INDICES OF SOLD PRODUCTION OF INDUSTRY BY SECTIONS, DIVISIONS AND QUARTERS (cont.)

SEKCJE I DZIAŁY SECTIONS AND DIVISIONS	2006				2007
	kwartały quarters				
	I	I-II	I-III	I-IV	I
	analogiczny okres roku poprzedniego = 100 corresponding period of previous year = 100				
PRZETWÓRSTWO PRZEMYSŁOWE (dok.) MANUFACTURING (cont.)					
Produkcja metali <i>Manufacture of basic metals</i>	95,5	100,8	106,7	110,5	119,7
Produkcja wyrobów z metali ^Δ <i>Manufacture of metal products^Δ</i>	99,1	99,8	100,5	101,2	104,2
Produkcja maszyn i urządzeń ^Δ <i>Manufacture of machinery and equipment n.e.c.</i>	97,6	98,1	98,1	98,3	99,6
Produkcja maszyn biurowych i komputerów <i>Manufacture of office machinery and computers</i>	96,9	97,4	96,7	95,5	86,4
Produkcja maszyn i aparatury elektrycznej ^Δ <i>Manufacture of electrical machinery and apparatus n.e.c.</i>	103,4	104,9	106,1	106,0	102,3
Produkcja sprzętu i urządzeń radiowych, telewizyjnych i telekomunikacyjnych <i>Manufacture of radio, television and communication equipment and apparatus</i>	91,3	90,0	89,4	88,5	85,4
Produkcja instrumentów medycznych, precyzyjnych i optycznych, zegarów i zegarków <i>Manufacture of medical, precision and optical instruments, watches and clocks</i>	97,1	97,0	97,4	97,7	99,6
Produkcja pojazdów samochodowych, przyczep i naczep <i>Manufacture of motor vehicles, trailers and semi-trailers</i>	96,2	95,7	96,1	96,3	99,1
Produkcja pozostałego sprzętu transportowego <i>Manufacture of other transport equipment</i>	102,1	100,6	99,8	99,3	99,7
Produkcja mebli; pozostała działalność produkcyjna ^Δ <i>Manufacture of furniture; manufacturing n.e.c.</i>	99,0	98,7	98,6	98,6	100,3
Przetwarzanie odpadów <i>Recycling</i>	103,8	111,7	112,1	113,6	114,5
WYTWARZANIE I ZAOPATRYWANIE W ENERGIĘ ELEKTRYCZNĄ, GAZ, WODĘ ELECTRICITY, GAS AND WATER SUPPLY	106,2	106,8	106,6	106,3	105,2
Wytwarzanie i zaopatrywanie w energię elektryczną, gaz, parę wodną i gorącą wodę <i>Electricity, gas, steam and hot water supply</i>	106,4	107,1	106,9	106,6	105,2
Pobór, uzdatnianie i rozprowadzanie wody..... <i>Collection, purification and distribution of water</i>	103,2	103,2	103,0	102,9	104,7

TABL. 10. INDEKS PRODUKCJI SPRZEDANEJ PRZEMYSŁU WEDŁUG SEKCJI I DZIAŁÓW ^a
VOLUME INDEX OF SOLD PRODUCTION OF INDUSTRY BY SECTIONS AND DIVISIONS ^a

LATA, SEKCJE I DZIAŁY YEARS, SECTIONS AND DIVISIONS		Miesiące										Months			
		I-XII	I	II	III	IV	V	VI	VII	VIII	IX	X	XI	XII	
		przeciętna miesięczna 2000 = 100					monthly average of 2000 = 100								
O G Ó Ł E M	2006	144,4	127,2	128,8	150,0	135,6	145,4	149,2	140,0	143,4	156,5	163,2	158,9	148,2	
T O T A L	2007		146,9	145,5	166,9										
GÓRNICTWO	2006	88,8	87,6	86,6	93,0	85,2	89,2	91,0	89,8	96,5	99,3	101,2	99,1	82,2	
MINING AND QUARRYING	2007		86,2	82,5	91,2										
W tym górnictwo węgla kamiennego	2006	84,7	86,0	85,2	95,2	75,5	80,5	78,1	79,3	86,8	88,0	91,6	88,8	78,8	
i brunatnego; wydobywanie torfu	2007		84,1	76,7	82,9										
Of which mining of coal and lignite; extraction of peat															
PPZETWÓRSTWO PRZEMYSŁOWE	2006	152,3	130,1	131,2	155,9	141,9	154,9	159,8	148,8	152,3	167,3	173,7	167,3	154,5	
MANUFACTURING	2007		154,9	152,1	177,4										
Produkcja artykułów spożywczych i napojów	2006	134,7	116,8	123,5	140,9	128,0	139,8	140,7	136,6	140,7	133,3	147,5	142,6	133,8	
Manufacture of food products and beverages	2007		132,0	128,2	149,4										
Produkcja wyrobów tytoniowych	2006	92,6	64,5	76,8	104,1	111,5	92,0	96,1	105,6	122,1	105,9	108,9	101,2	95,2	
Manufacture of tobacco products	2007		91,0	90,7	97,6										
Włókiennictwo	2006	121,8	114,2	116,3	134,9	118,4	127,2	122,6	102,1	109,5	134,1	137,8	130,7	111,3	
Manufacture of textiles	2007		132,2	132,8	142,8										
Produkcja odzieży i wyrobów futrzarskich	2006	76,3	75,2	77,9	86,9	75,1	71,3	77,8	68,3	81,7	87,7	82,8	78,5	75,1	
Manufacture of wearing apparel and furriery ^Δ	2007		75,4	74,5	87,9										
Produkcja skór wyprawionych i wyrobów	2006	78,9	62,2	74,8	94,0	81,3	79,9	63,0	54,6	90,6	97,3	101,7	87,4	68,5	
z nich ^Δ	2007		87,9	91,1	112,3										
Processing of leather and manufacture of leather products ^Δ															
Produkcja drewna i wyrobów z drewna oraz	2006	131,7	117,8	119,9	140,7	134,9	139,9	152,3	127,0	139,0	140,7	150,1	142,8	121,5	
ze słomy i wikliny ^Δ	2007		141,0	142,8	165,2										
Manufacture of wood and wood, straw and wicker products ^Δ															
Produkcja masy włóknistej oraz papieru ^Δ	2006	155,8	152,4	142,1	161,3	143,2	159,4	158,0	150,1	158,6	168,3	173,5	171,4	145,2	
Manufacture of pulp and paper ^Δ	2007		179,4	164,6	180,6										

^a Niewyrównany sezonowo.
^a Seasonally un-adjusted.

TABL. 10. INDEKS PRODUKCJI SPRZEDANEJ PRZEMYSŁU WEDŁUG SEKCJI I DZIAŁÓW ^a (cd.)
VOLUME INDEX OF SOLD PRODUCTION OF INDUSTRY BY SECTIONS AND DIVISIONS ^a (cont.)

LATA, SEKCJE I DZIAŁY YEARS, SECTIONS AND DIVISIONS		Miesiące Months												
		I-XII	I	II	III	IV	V	VI	VII	VIII	IX	X	XI	XII
		przeciętna miesięczna 2000 = 100						monthly average of 2000 = 100						
PPZETWÓRSTWO PRZEMYSŁOWE (cd.) MANUFACTURING (cont.)														
Działalność wydawnicza; poligrafia i repro- dukcja zapisanych nośników informacji <i>Publishing, printing and reproduction of recorded media</i>	2006 2007	125,3 115,4	106,0 115,4	106,9 116,9	130,2 135,1	115,5	126,6	138,8	117,5	138,3	137,1	134,5	133,4	136,1
Produkcja koksu i produktów rafinacji ropy naftowej ^Δ <i>Manufacture of coke, refined petroleum products^Δ</i>	2006 2007	93,3 80,9	88,6 80,9	76,5 75,3	92,3 96,4	89,2	90,9	92,8	97,7	97,8	99,6	99,0	94,6	99,6
Produkcja wyrobów chemicznych <i>Manufacture of chemicals and chemical products</i>	2006 2007	152,8 160,2	139,6 160,2	139,4 158,0	160,4 182,8	153,8	158,7	157,7	149,6	154,5	167,5	164,7	167,7	149,5
Produkcja wyrobów gumowych i z tworzyw sztucznych <i>Manufacture of rubber and plastic products</i>	2006 2007	203,7 207,8	156,0 207,8	162,4 205,1	195,4 240,7	183,0	210,9	218,7	205,0	215,4	233,0	239,7	225,6	181,6
Produkcja wyrobów z pozostałych surowców niemetalicznych <i>Manufacture of other non-metallic mineral products</i>	2006 2007	148,5 138,3	84,7 138,3	87,1 128,0	119,7 168,4	131,6	166,2	176,4	173,1	177,1	183,2	184,8	162,7	135,8
Produkcja metali <i>Manufacture of basic metals</i>	2006 2007	107,8 117,6	97,3 117,6	96,1 113,0	120,8 128,7	98,4	110,0	117,2	114,4	115,0	111,0	116,4	110,0	97,4
Produkcja wyrobów z metali ^Δ <i>Manufacture of metal products^Δ</i>	2006 2007	215,9 221,7	166,2 221,7	167,3 223,5	206,3 256,6	186,1	219,0	231,7	225,9	239,4	249,3	255,2	248,1	223,7
Produkcja maszyn i urządzeń ^Δ <i>Manufacture of machinery and equipment n.e.c.</i>	2006 2007	185,6 185,2	150,7 185,2	151,0 195,9	183,3 230,5	157,6	176,2	204,2	184,2	183,2	199,0	207,4	210,3	220,0
Produkcja maszyn biurowych i komputerów <i>Manufacture of office machinery and computers</i>	2006 2007	237,0 178,1	186,0 178,1	194,1 210,0	266,1 247,0	228,2	257,2	282,4	270,5	231,7	252,0	259,9	258,9	363,0
Produkcja maszyn i aparatury elektrycznej ^Δ <i>Manufacture of electrical machinery and apparatus n.e.c.</i>	2006 2007	170,1 188,8	152,0 188,8	147,6 185,6	173,6 210,8	155,9	172,4	179,8	166,5	167,2	191,4	197,7	192,8	179,8

^a Niewyrównany sezonowo.
^a Seasonally un-adjusted.

TABL. 10. INDEKS PRODUKCJI SPRZEDANEJ PRZEMYSŁU WEDŁUG SEKCJI I DZIAŁÓW ^a (dok.)
VOLUME INDEX OF SOLD PRODUCTION OF INDUSTRY BY SECTIONS AND DIVISIONS ^a (cont.)

LATA, SEKCJE I DZIAŁY YEARS, SECTIONS AND DIVISIONS		Miesiące Months												
		I-XII	I	II	III	IV	V	VI	VII	VIII	IX	X	XI	XII
		przeciętna miesięczna 2000 = 100						monthly average of 2000 = 100						
PPZETWÓRSTWO PRZEMYSŁOWE (dok.) MANUFACTURING (cont.)														
Produkcja sprzętu i urządzeń radiowych, telewizyjnych i telekomunikacyjnych <i>Manufacture of radio, television and communication equipment and apparatus</i>	2006 2007	240,6 244,5	214,4 244,5	229,0 224,1	242,0 266,9	228,6	234,5	190,0	134,8	207,1	308,0	364,0	339,5	229,0
Produkcja instrumentów medycznych, precyzyjnych i optycznych, zegarów i zegarków <i>Manufacture of medical, precision and optical instruments, watches and clocks</i>	2006 2007	177,9 162,7	138,0 162,7	138,9 168,5	165,9 200,7	153,9	166,5	192,1	166,3	157,7	200,3	195,6	183,5	281,8
Produkcja pojazdów samochodowych, przyczep i naczep <i>Manufacture of motor vehicles, trailers and semi-trailers</i>	2006 2007	221,8 244,1	203,4 244,1	201,5 235,3	239,4 270,7	208,2	229,9	234,6	213,2	152,5	254,2	250,0	242,9	205,7
Produkcja pozostałego sprzętu transportowego <i>Manufacture of other transport equipment</i>	2006 2007	104,9 66,4	75,6 66,4	71,0 93,1	107,0 106,5	96,6	79,9	86,5	83,2	130,8	105,8	104,6	100,4	196,1
Produkcja mebli; pozostała działalność produkcyjna ^Δ <i>Manufacture of furniture; manufacturing n.e.c.</i>	2006 2007	182,4 208,0	166,8 208,0	166,0 196,1	194,7 223,7	168,8	179,2	189,3	156,9	183,6	212,6	222,4	211,8	191,4
Przetwarzanie odpadów <i>Recycling</i>	2006 2007	116,8 126,0	84,6 126,0	97,2 126,5	114,4 139,3	113,5	122,5	126,4	110,9	124,1	122,0	126,2	120,0	134,2
WYTWARZANIE I ZAOPATRYWANIE W ENERGIĘ ELEKTRYCZNĄ, GAZ, WODĘ ELECTRICITY, GAS AND WATER SUPPLY	2006 2007	112,0 119,8	128,1 119,8	132,0 126,8	132,6 123,7	111,3	98,9	94,9	95,6	96,0	100,1	112,1	122,5	133,7
Wytwarzanie i zaopatrywanie w energię elektryczną, gaz, parę wodną i gorącą wodę <i>Electricity, gas, steam and hot water supply</i>	2006 2007	113,1 122,5	131,5 122,5	135,9 130,1	136,2 126,4	112,9	98,4	93,8	94,7	95,1	99,6	112,9	124,5	135,7
Pobór, uzdatnianie i rozprowadzanie wody <i>Collection, purification and distribution of water</i>	2006 2007	102,1 91,7	93,3 91,7	94,1 94,7	98,0 97,2	96,2	103,1	105,8	104,2	105,2	105,3	104,0	103,4	113,5

^a Niewyrównany sezonowo.
^a Seasonally un-adjusted.

TABL. 11. CZAS PRZEPRACOWANY W PRZEMYŚLE WEDŁUG SEKCJI, DZIAŁÓW I KWARTAŁÓW
 WORKED TIME IN INDUSTRY BY SECTIONS, DIVISIONS AND QUARTERS

SEKCJE I DZIAŁY SECTIONS AND DIVISIONS	2006				2007
	kwartały quarters				
	I	I-II	I-III	I-IV	I
	w godzinach na 1 zatrudnionego in hours per 1 paid employee				
OGÓŁEM TOTAL	454	894	1322	1758	445
GÓRNICTWO MINING AND QUARRYING	431	848	1256	1664	412
W tym górnictwo węgla kamiennego i brunatnego; wydobywanie torfu Of which mining of coal and lignite; extraction of peat	428	839	1242	1645	405
PRZETWÓRSTWO PRZEMYSŁOWE MANUFACTURING	456	899	1331	1769	448
Produkcja artykułów spożywczych i napojów Manufacture of food products and beverages	451	895	1335	1785	442
Produkcja wyrobów tytoniowych Manufacture of tobacco products	467	865	1331	1788	451
Włókiennictwo Manufacture of textiles	451	886	1287	1716	439
Produkcja odzieży i wyrobów futrzarskich Manufacture of wearing apparel and furriery ^Δ	450	876	1291	1705	443
Produkcja skór wyprawionych i wyrobów z nich ^Δ Processing of leather and manufacture of leather products ^Δ	457	900	1322	1758	447
Produkcja drewna i wyrobów z drewna oraz ze słomy i wikliny ^Δ Manufacture of wood and wood, straw and wicker products ^Δ	459	907	1347	1789	456
Produkcja masy włóknistej oraz papieru ^Δ Manufacture of pulp and paper ^Δ	452	896	1337	1787	447
Działalność wydawnicza; poligrafia i reprodukcja zapisanych nośników informacji Publishing, printing and reproduction of recorded media	449	901	1309	1749	434
Produkcja koksu i produktów rafinacji ropy naftowej ^Δ Manufacture of coke, refined petroleum products ^Δ	441	864	1267	1687	429
Produkcja wyrobów chemicznych Manufacture of chemicals and chemical products	445	877	1298	1714	438
Produkcja wyrobów gumowych i z tworzyw sztucznych Manufacture of rubber and plastic products	460	915	1360	1798	454
Produkcja wyrobów z pozostałych surowców niemetalicznych Manufacture of other non-metallic mineral products	444	895	1327	1773	431

TABL. 11. CZAS PRZEPRACOWANY W PRZEMYŚLE WEDŁUG SEKCJI, DZIAŁÓW I KWARTAŁÓW (dok.)
WORKED TIME IN INDUSTRY BY SECTIONS, DIVISIONS AND QUARTERS (cont.)

SEKCJE I DZIAŁY SECTIONS AND DIVISIONS	2006				2007
	kwartały quarters				
	I	I-II	I-III	I-IV	I
	w godzinach na 1 zatrudnionego in hours per 1 paid employee				
PRZETWÓRSTWO PRZEMYSŁOWE (dok.) MANUFACTURING (cont.)					
Produkcja metali	454	856	1308	1751	451
<i>Manufacture of basic metals</i>					
Produkcja wyrobów z metali ^Δ	458	903	1339	1775	448
<i>Manufacture of metal products^Δ</i>					
Produkcja maszyn i urządzeń ^Δ	464	909	1337	1774	457
<i>Manufacture of machinery and equipment n.e.c.</i>					
Produkcja maszyn biurowych i komputerów	468	954	1416	1853	449
<i>Manufacture of office machinery and computers</i>					
Produkcja maszyn i aparatury elektrycznej ^Δ	456	901	1321	1763	454
<i>Manufacture of electrical machinery and apparatus n.e.c.</i>					
Produkcja sprzętu i urządzeń radiowych, telewizyjnych i telekomunikacyjnych	466	921	1445	1903	444
<i>Manufacture of radio, television and communication equipment and apparatus</i>					
Produkcja instrumentów medycznych, precyzyjnych i optycznych, zegarów i zegarków	465	909	1317	1742	450
<i>Manufacture of medical, precision and optical instruments, watches and clocks</i>					
Produkcja pojazdów samochodowych, przyczep i naczep <i>Manufacture of motor vehicles, trailers and semi- -trailers</i>	472	938	1368	1798	462
Produkcja pozostałego sprzętu transportowego	464	904	1328	1779	450
<i>Manufacture of other transport equipment</i>					
Produkcja mebli; pozostała działalność produkcyjna ^Δ	461	896	1323	1770	454
<i>Manufacture of furniture; manufacturing n.e.c.</i>					
Przetwarzanie odpadów	452	908	1331	1788	445
<i>Recycling</i>					
WYTWARZANIE I ZAOPATRYWANIE W ENERGIĘ ELEKTRYCZNĄ, GAZ, WODĘ	457	889	1292	1725	449
ELECTRICITY, GAS AND WATER SUPPLY					
Wytwarzanie i zaopatrywanie w energię elektryczną, gaz, parę wodną i gorącą wodę	458	889	1288	1718	450
<i>Electricity, gas, steam and hot water supply</i>					
Pobór, uzdatnianie i rozprowadzanie wody	456	894	1308	1749	445
<i>Collection, purification and distribution of water</i>					

TABL. 12. PRZEDSIĘBIORSTWA PRZEMYSŁOWE WEDŁUG WYSOKOŚCI PRZECIĘTNEGO MIESIĘCZNEGO WYNAGRODZENIA BRUTTO W I KWARTALE 2007 R.
INDUSTRIAL ENTERPRISES BY AMOUNT OF AVERAGE MONTHLY GROSS WAGES AND SALARIES IN I QUARTER 2007

WYSZCZEGÓLNIENIE SPECIFICATION		Ogółem Total	O wysokości przeciętnego miesięcznego wynagrodzenia brutto w zł By average monthly gross wages and salaries in zł									
a - liczba jednostek number of entities			1100,00 i mniej and less	1100,01- 1400,00	1400,01- 1800,00	1800,01- 2200,00	2200,01- 2600,00	2600,01- 3000,00	3000,01- 3500,00	3500,01- 4000,00	4000,01 i więcej and more	
O G Ó Ł E M		a	8491	733	833	1454	1550	1381	936	684	358	562
T O T A L		b	100,0	1,2	1,6	4,6	8,6	11,0	11,8	11,5	16,8	32,8
		c	100,0	3,3	5,1	11,5	15,8	15,6	11,5	10,2	8,9	18,1
GÓRNICTWO		a	122	-	3	5	12	21	25	22	12	22
MINING AND QUARRYING		b	100,0	-	0,0	0,1	0,7	1,4	2,2	5,0	16,1	74,4
		c	100,0	-	0,1	0,3	1,5	1,8	2,4	6,4	20,1	67,4
PRZETWÓRSTWO		a	7851	733	827	1438	1478	1234	777	575	315	474
PRZEMYSŁOWE		b	100,0	1,5	2,0	5,5	10,2	12,7	13,4	12,4	15,2	27,1
MANUFACTURING		c	100,0	4,0	6,2	13,9	18,7	17,3	12,3	9,7	7,3	10,8
Produkcja artykułów spożywczych i napojów		a	1462	226	210	357	256	156	98	67	30	62
		b	100,0	4,1	4,7	10,6	16,7	14,6	10,9	11,4	4,1	22,7
<i>Manufacture of food products and beverages</i>		c	100,0	7,9	8,8	18,6	20,7	14,5	8,4	8,1	2,0	11,1
Produkcja wyrobów tytoniowych		a	10	-	1	1	2	-	-	-	2	4
<i>Manufacture of tobacco products</i>		b	100,0	-	#	#	#	-	-	-	#	83,1
		c	100,0	-	#	#	#	-	-	-	#	69,5
Włókiennictwo		a	294	38	45	85	70	36	10	7	3	-
<i>Manufacture of textiles</i>		b	100,0	4,5	5,1	18,6	28,6	25,3	12,1	3,0	2,9	-
		c	100,0	6,7	10,8	27,4	29,9	16,3	4,1	1,6	3,3	-
Produkcja odzieży i wyrobów futrarskich		a	551	170	172	145	44	11	5	1	2	1
		b	100,0	15,6	23,1	30,5	18,0	5,8	2,2	#	#	#
<i>Manufacture of wearing apparel and furriery^Δ</i>		c	100,0	18,7	31,9	31,2	12,3	2,0	1,1	#	#	#
Produkcja skór wyprawionych i wyrobów z nich ^Δ		a	117	25	30	30	19	10	3	-	-	-
		b	100,0	5,9	10,9	20,3	47,1	11,6	4,2	-	-	-
<i>Processing of leather and manufacture of leather products^Δ</i>		c	100,0	9,9	21,6	27,9	29,4	8,9	2,2	-	-	-
Produkcja drewna i wyrobów z drewna oraz ze słomy i wikliny ^Δ		a	406	72	72	117	71	47	15	6	-	6
		b	100,0	4,9	4,8	15,0	14,3	16,8	5,7	9,8	-	28,7
<i>Manufacture of wood and wood, straw and wicker products^Δ</i>		c	100,0	8,7	10,6	27,4	22,7	16,9	6,7	2,7	-	4,2
Produkcja masy włóknistej oraz papieru ^Δ		a	182	7	10	37	38	31	14	20	9	16
		b	100,0	0,5	0,8	3,7	6,0	9,8	6,0	16,3	7,5	49,4
<i>Manufacture of pulp and paper^Δ</i>		c	100,0	2,0	3,3	12,9	13,9	16,6	7,8	16,4	6,8	20,3
Działalność wydawnicza; poli- grafia i reprodukcja zapisa- nych nośników informacji		a	251	5	12	39	26	39	37	32	11	50
		b	100,0	0,2	1,2	5,9	3,2	12,2	8,6	10,6	5,3	53,0
<i>Publishing, printing and repro- duction of recorded media</i>		c	100,0	0,6	2,4	10,9	6,2	14,6	10,5	12,3	6,2	36,4

TABL. 12. PRZEDSIĘBIORSTWA PRZEMYSŁOWE WEDŁUG WYSOKOŚCI PRZECIĘTNEGO MIESIĘCZNEGO WYNAGRODZENIA BRUTTO W I KWARTALE 2007 R. (cd.)
INDUSTRIAL ENTERPRISES BY AMOUNT OF AVERAGE MONTHLY GROSS WAGES AND SALARIES IN I QUARTER 2007 (cont.)

WYSZCZEGÓLNIENIE SPECIFICATION		Ogółem Total	O wysokości przeciętnego miesięcznego wynagrodzenia brutto w zł By average monthly gross wages and salaries in zł									
a - liczba jednostek number of entities	b - produkcja sprzedana w odsetkach sold production in percent		c - przeciętne zatrudnienie w odsetkach average paid employment in percent	1100,00 i mniej and less	1100,01- 1400,00	1400,01- 1800,00	1800,01- 2200,00	2200,01- 2600,00	2600,01- 3000,00	3000,01- 3500,00	3500,01- 4000,00	4000,01- i więcej and more
PRZETWÓRSTWO PRZEMYSŁOWE (cd.) MANUFACTURING (cont.)												
Produkcja koksu i produktów rafinacji ropy naftowej ^Δ	a	21	-	-	-	1	1	2	5	5	7	
	b	100,0	-	-	-	#	#	#	3,4	9,0	87,4	
Manufacture of coke, refined petroleum products ^Δ	c	100,0	-	-	-	#	#	#	13,5	24,0	59,1	
Produkcja wyrobów chemicznych	a	284	-	11	17	25	55	37	35	24	80	
Manufacture of chemicals and chemical products	b	100,0	-	0,4	1,6	3,9	8,1	8,1	15,3	16,1	46,5	
	c	100,0	-	1,9	5,5	6,2	15,1	10,4	14,3	12,5	34,0	
Produkcja wyrobów gumowych i z tworzyw sztucznych	a	564	24	44	97	143	97	60	42	32	25	
	b	100,0	1,8	2,8	5,3	15,5	14,7	18,4	11,1	15,9	14,5	
Manufacture of rubber and plastic products	c	100,0	2,4	5,2	11,7	22,3	19,1	15,1	7,5	8,8	8,0	
Produkcja wyrobów z pozostałych surowców niemetalicznych	a	399	15	25	58	79	69	48	43	22	40	
	b	100,0	0,5	0,8	4,2	8,2	14,1	15,6	17,5	8,4	30,7	
Manufacture of other non-metallic mineral products	c	100,0	1,2	2,5	15,2	20,4	16,4	14,5	12,2	6,3	11,3	
Produkcja metali	a	169	1	5	19	37	36	25	26	12	8	
Manufacture of basic metals	b	100,0	#	#	0,7	3,0	5,1	8,3	15,3	56,4	10,8	
	c	100,0	#	#	4,2	12,7	12,8	9,9	13,4	37,5	8,4	
Produkcja wyrobów z metali ^Δ	a	948	31	44	128	214	211	145	88	41	46	
Manufacture of metal products ^Δ	b	100,0	1,0	1,4	4,9	16,7	20,1	21,9	12,6	6,3	15,0	
	c	100,0	2,1	2,7	9,8	22,1	23,9	18,9	9,6	4,7	6,2	
Produkcja maszyn i urządzeń ^Δ	a	700	10	12	58	141	169	133	86	49	42	
Manufacture of machinery and equipment n.e.c.	b	100,0	0,2	0,4	2,5	10,7	23,1	23,0	10,2	11,2	18,8	
	c	100,0	0,6	0,8	5,8	17,1	25,2	21,4	12,6	8,1	8,4	
Produkcja maszyn biurowych i komputerów	a	20	-	2	1	1	5	1	2	2	6	
	b	100,0	-	#	#	#	32,3	#	#	#	21,1	
Manufacture of office machinery and computers	c	100,0	-	#	#	#	38,5	#	#	#	24,2	
Produkcja maszyn i aparatury elektrycznej ^Δ	a	297	9	23	43	64	58	26	31	17	26	
	b	100,0	0,2	1,1	6,1	9,8	20,7	14,1	11,8	22,0	14,2	
Manufacture of electrical machinery and apparatus n.e.c.	c	100,0	1,1	5,1	14,6	19,7	21,2	14,1	9,0	7,6	7,5	
Produkcja sprzętu i urządzeń radiowych, telewizyjnych i telekomunikacyjnych	a	73	-	8	16	6	8	14	5	5	11	
	b	100,0	-	0,5	10,8	0,3	8,7	68,2	1,4	1,2	9,0	
	c	100,0	-	10,2	13,5	5,2	11,5	29,6	6,0	3,2	20,8	
Manufacture of radio, television and communication equipment and apparatus												

TABL. 12. **PRZEDSIĘBIORSTWA PRZEMYSŁOWE WEDŁUG WYSOKOŚCI PRZECIĘTNEGO MIESIĘCZNEGO WYNAGRODZENIA BRUTTO W I KWARTALE 2007 R. (dok.)**
INDUSTRIAL ENTERPRISES BY AMOUNT OF AVERAGE MONTHLY GROSS WAGES AND SALARIES
IN I QUARTER 2007 (cont.)

WYSZCZEGÓLNIENIE SPECIFICATION		Ogółem Total	O wysokości przeciętnego miesięcznego wynagrodzenia brutto w zł By average monthly gross wages and salaries in zł								
a - liczba jednostek number of entities			1100,00 i mniej and less	1100,01- 1400,00	1400,01- 1800,00	1800,01- 2200,00	2200,01- 2600,00	2600,01- 3000,00	3000,01- 3500,00	3500,01- 4000,00	4000,01- i więcej and more
b - produkcja sprzedana w odsetkach sold production in percent											
c - przeciętne zatrudnienie w odsetkach average paid employment in percent											
PRZETWÓRSTWO PRZEMYSŁOWE (dok.) MANUFACTURING (cont.)											
Produkcja instrumentów medycznych, precyzyjnych i optycznych; zegarów i zegarków	a	121	1	2	11	21	28	21	14	12	11
	b	100,0	#	#	2,6	14,9	22,3	12,0	17,4	7,1	23,1
	c	100,0	#	#	7,1	20,7	27,4	15,4	14,0	7,4	6,7
<i>Manufacture of medical, precision and optical instruments, watches and clocks</i>											
Produkcja pojazdów samochodowych, przyczep i naczep	a	268	5	16	28	59	59	37	29	23	12
	b	100,0	0,2	0,3	1,3	4,8	6,2	14,4	16,8	30,5	25,5
	c	100,0	0,6	1,8	5,9	14,3	14,7	21,7	12,2	16,1	12,7
<i>Manufacture of motor vehicles, trailers and semi-trailers</i>											
Produkcja pozostałego sprzętu transportowego	a	119	3	6	9	17	25	20	17	8	14
	b	100,0	0,5	1,1	3,8	11,0	9,3	9,9	32,3	15,8	16,4
	c	100,0	0,5	1,5	4,8	16,0	11,5	11,6	32,0	13,1	9,0
<i>Manufacture of other transport equipment</i>											
Produkcja mebli; pozostała działalność produkcyjna ^Δ	a	561	88	75	139	140	81	22	11	1	4
	b	100,0	3,8	4,8	11,3	25,9	29,8	8,8	10,8	#	#
	c	100,0	6,8	8,9	20,0	30,3	24,7	4,9	2,9	#	#
<i>Manufacture of furniture; manufacturing n.e.c.</i>											
Przetwarzanie odpadów	a	34	3	2	3	4	2	4	8	5	3
	b	100,0	0,8	#	2,7	3,0	#	10,6	30,4	28,8	14,5
	c	100,0	7,7	#	15,1	8,2	#	16,5	27,8	12,8	4,4
<i>Recycling</i>											
WYTWARZANIE I ZAOPATRYWANIE W ENERGIĘ ELEKTRYCZNĄ, GAZ, WODĘ	a	518	-	3	11	60	126	134	87	31	66
	b	100,0	-	0,0	0,2	0,7	3,5	5,2	8,5	28,2	53,7
	c	100,0	-	0,1	0,6	3,3	13,8	12,7	18,4	12,7	38,4
ELECTRICITY, GAS AND WATER SUPPLY											
Wytwarzanie i zaopatrywanie w energię elektryczną, gaz, parę wodną i gorącą wodę	a	291	-	2	3	20	52	67	60	24	63
	b	100,0	-	#	#	0,3	2,5	3,3	7,8	28,7	57,2
	c	100,0	-	#	#	1,4	11,0	7,1	19,1	12,5	48,5
<i>Electricity, gas, steam and hot water supply</i>											
Pobór, uzdatnianie i rozprowadzanie wody	a	227	-	1	8	40	74	67	27	7	3
	b	100,0	-	#	1,0	5,9	18,2	32,6	17,4	22,1	#
	c	100,0	-	#	1,9	9,9	23,7	32,4	15,9	13,6	#
<i>Collection, purification and distribution of water</i>											

U w a g a. W tablicy nie ujęto jednostek zlikwidowanych oraz tych, które zawiesiły działalność.

N o t e. In table excluded entities were liquidated and those which suspended activities.

TABL. 13. **AKTYWA OBROTOWE PRZEDSIĘBIORSTW PRZEMYSŁOWYCH WEDŁUG SEKCJI I DZIAŁÓW W I KWARTALE 2007 R.**

Stan w końcu marca

CURRENT ASSETS OF INDUSTRIAL ENTERPRISES BY SECTIONS AND DIVISIONS IN I QUARTER 2007

As of March

SEKCJE I DZIAŁY SECTIONS AND DIVISIONS	Ogółem Total				należno- ści krótkoter- minowe short- term dues	z tytułu dostaw i usług ^a resulting from deliveries and services ^a
		zapasy razem inven- tories	produkty gotowe finished products	towary goods		
	w mln zł		in mln zł			
OGÓŁEM TOTAL	273404,4	75306,4	19408,7	5821,7	128484,0	110377,8
GÓRNICTWO MINING AND QUARRYING	13450,4	2808,8	930,9	30,3	4006,4	3303,4
W tym górnictwo węgla kamiennego i brunatnego; wydobywanie torfu Of which mining of coal and lignite; extraction of peat	5749,8	994,7	536,2	27,3	2148,2	1914,7
PRZETWÓRSTWO PRZEMYSŁOWE MANUFACTURING	224596,2	69619,2	18421,8	5767,6	111115,2	95517,0
Produkcja artykułów spożywczych i napojów Manufacture of food products and beverages	33194,0	10670,1	4315,2	973,3	16554,0	14205,6
Produkcja wyrobów tytoniowych Manufacture of tobacco products	3277,9	1265,3	721,9	60,5	684,1	596,9
Włókiennictwo Manufacture of textiles	3809,1	1351,4	403,6	160,3	1981,9	1785,9
Produkcja odzieży i wyrobów futrzarskich Manufacture of wearing apparel and furriery ^Δ	1850,5	740,6	220,9	220,9	824,3	681,5
Produkcja skór wyprawionych i wyrobów z nich ^Δ Processing of leather and manufacture of leather products ^Δ	992,1	372,9	94,8	36,2	477,2	440,3
Produkcja drewna i wyrobów z drewna oraz ze słomy i wikliny ^Δ Manufacture of wood and wood, straw and wicker products ^Δ	4837,4	1822,3	551,1	135,3	2530,1	2263,9
Produkcja masy włóknistej oraz papieru ^Δ Manufacture of pulp and paper ^Δ	5361,0	1407,6	458,7	87,4	2593,1	2372,9
Działalność wydawnicza; poligrafia i reprodukcja zapisanych nośników informacji Publishing, printing and reproduction of recorded media	5112,7	885,6	240,3	90,6	2404,4	2030,0
Produkcja koksu i produktów rafinacji ropy naftowej ^Δ Manufacture of coke, refined petroleum products ^Δ	16367,0	6712,5	1803,0	487,7	6560,5	5782,0
Produkcja wyrobów chemicznych Manufacture of chemicals and chemical products	20986,7	6012,9	1939,7	1006,8	9920,7	8663,0
Produkcja wyrobów gumowych i z tworzyw sztucznych Manufacture of rubber and plastic products	12422,5	3650,2	1230,2	307,5	7207,0	6279,5
Produkcja wyrobów z pozostałych surowców niemetalicznych Manufacture of other non-metallic mineral products	12232,8	3221,1	1235,6	296,4	5743,8	4986,8

^a Bez względu na okres wymagalności zapłaty.

^a Regardless the maturity date.

TABL. 13. **AKTYWA OBROTOWE PRZEDSIĘBIORSTW PRZEMYSŁOWYCH WEDŁUG SEKCJI I DZIAŁÓW
W I KWARTALE 2007 R. (dok.)**
Stan w końcu marca
**CURRENT ASSETS OF INDUSTRIAL ENTERPRISES BY SECTIONS AND DIVISIONS
IN I QUARTER 2007 (cont.)**
As of March

SEKCJE I DZIAŁY SECTIONS AND DIVISIONS	Ogółem Total				należno- ści krótkoter- minowe short- term dues	z tytułu dostaw i usług ^a resulting from deliveries and services ^a
		zapasy razem inven- tories	produkty gotowe finished products	towary goods		
	w mln zł		in mln zł			
PRZETWÓRSTWO PRZEMYSŁOWE (dok.) MANUFACTURING (cont.)						
Produkcja metali	14327,0	4382,7	844,1	22,7	7179,5	6121,3
Manufacture of basic metals						
Produkcja wyrobów z metali ^Δ	14442,6	4909,4	892,5	422,9	7139,9	6139,5
Manufacture of metal products ^Δ						
Produkcja maszyn i urządzeń ^Δ	17254,1	6101,9	887,8	461,2	8490,4	7426,9
Manufacture of machinery and equipment n.e.c.						
Produkcja maszyn biurowych i komputerów	553,6	214,6	21,4	47,0	270,2	245,8
Manufacture of office machinery and computers						
Produkcja maszyn i aparatury elektrycznej ^Δ	10404,9	2790,4	411,5	234,3	5779,2	5148,8
Manufacture of electrical machinery and apparatus n.e.c.						
Produkcja sprzętu i urządzeń radiowych, telewizyjnych i telekomunikacyjnych	6134,1	1907,2	253,7	25,9	3709,1	2763,1
Manufacture of radio, television and communication equipment and apparatus						
Produkcja instrumentów medycznych, precyzyjnych i optycznych, zegarów i zegarków	2193,1	647,5	94,1	54,3	1020,6	924,1
Manufacture of medical, precision and optical instruments, watches and clocks						
Produkcja pojazdów samochodowych, przyczep i naczep Manufacture of motor vehicles, trailers and semi-trailers	23262,5	5073,1	873,2	369,0	13293,4	11454,5
Produkcja pozostałego sprzętu transportowego	6641,8	2626,7	113,1	24,1	1977,2	1204,2
Manufacture of other transport equipment						
Produkcja mebli; pozostała działalność produkcyjna ^Δ Manufacture of furniture; manufacturing n.e.c.	8160,3	2685,8	798,2	179,0	4324,7	3631,6
Przetwarzanie odpadów	778,4	167,4	17,1	64,3	449,6	368,9
Recycling						
WYTWARZANIE I ZAOPATRYWANIE W ENERGIĘ ELEKTRYCZNĄ, GAZ, WODĘ	35357,7	2878,4	56,0	23,9	13362,3	11557,4
ELECTRICITY, GAS AND WATER SUPPLY						
Wytwarzanie i zaopatrywanie w energię elektryczną, gaz, parę wodną i gorącą wodę	32773,0	2760,7	53,8	21,8	12578,1	10951,7
Electricity, gas, steam and hot water supply						
Pobór, uzdatnianie i rozprowadzanie wody	2584,7	117,7	2,2	2,0	784,2	605,7
Collection, purification and distribution of water						

a Bez względu na okres wymagalności zapłaty.

a Regardless the maturity date.

TABL. 14. **ZOBOWIĄZANIA PRZEDSIĘBIORSTW PRZEMYSŁOWYCH WEDŁUG SEKCJI I DZIAŁÓW
W I KWARTALE 2007 R.**

Stan w końcu marca

LIABILITIES OF INDUSTRIAL ENTERPRISES BY SECTIONS AND DIVISIONS IN I QUARTER 2007
As of March

SEKCJE I DZIAŁY SECTIONS AND DIVISIONS	Zobowiązania		Liabilities			Relacja zobowiązań krótkoter- minowych do nale- żności ^a Relation liabilities short-term to dues ^a
	długoter- minowe long- term	kredyty i pożyczki credits and loans	krótkoter- minowe short- term	kredyty i pożyczki credits and loans	z tytułu dostaw i usług resulting from delive- ries and services	
	w mln zł		in mln zł			
OGÓŁEM TOTAL	62562,5	38723,9	175398,8	34479,1	88195,4	79,9
GÓRNICTWO MINING AND QUARRYING	2202,6	492,4	8137,9	575,2	2642,3	80,0
W tym górnictwo węgla kamiennego i brunatnego; wydobywanie torfu Of which mining of coal and lignite; extraction of peat	1852,3	283,1	5118,8	363,0	1967,6	102,8
PRZETWÓRSTWO PRZEMYSŁOWE MANUFACTURING	45982,9	26303,8	149122,8	31221,1	78206,1	81,9
Produkcja artykułów spożywczych i napojów Manufacture of food products and beverages	7994,8	5259,5	23158,8	6323,2	10552,5	74,3
Produkcja wyrobów tytoniowych Manufacture of tobacco products	314,3	309,3	3310,0	1245,8	287,6	48,2
Włókiennictwo Manufacture of textiles	608,5	365,0	2383,7	535,1	1317,1	73,7
Produkcja odzieży i wyrobów futrzarskich Manufacture of wearing apparel and furriery ^Δ	196,6	135,3	1075,7	189,2	518,9	76,1
Produkcja skór wyprawionych i wyrobów z nich ^Δ Processing of leather and manufacture of leather products ^Δ	104,9	74,3	662,5	96,5	387,1	87,9
Produkcja drewna i wyrobów z drewna oraz ze słomy i wikliny ^Δ Manufacture of wood and wood, straw and wicker products ^Δ	1717,6	1346,4	3484,3	971,4	1690,3	74,7
Produkcja masy włóknistej oraz papieru ^Δ Manufacture of pulp and paper ^Δ	1726,3	993,3	3625,9	912,4	1751,8	73,8
Działalność wydawnicza; poligrafia i reprodukcja zapisanych nośników informacji Publishing, printing and reproduction of recorded media	1556,8	833,4	2856,9	443,8	1500,4	73,9
Produkcja koksu i produktów rafinacji ropy naftowej ^Δ Manufacture of coke, refined petroleum products ^Δ	4414,3	3618,3	10786,2	4051,9	4540,3	78,5
Produkcja wyrobów chemicznych Manufacture of chemicals and chemical products	2975,7	2208,4	11260,0	2332,7	6599,8	76,2
Produkcja wyrobów gumowych i z tworzyw sztucznych Manufacture of rubber and plastic products	3374,7	1027,1	8056,8	1682,0	4886,9	77,8
Produkcja wyrobów z pozostałych surowców niemetalicznych Manufacture of other non-metallic mineral products	4602,6	1944,8	6769,0	1336,6	2764,8	55,4

a Z tytułu dostaw i usług.

a Resulting from deliveries and services.

TABL. 14. **ZOBOWIĄZANIA PRZEDSIĘBIORSTW PRZEMYSŁOWYCH WEDŁUG SEKCJI I DZIAŁÓW
W I KWARTALE 2007 R. (dok.)**

Stan w końcu marca

LIABILITIES OF INDUSTRIAL ENTERPRISES BY SECTIONS AND DIVISIONS IN I QUARTER 2007 (cont.)
As of March

SEKCJE I DZIAŁY SECTIONS AND DIVISIONS	Zobowiązania		Liabilities			Relacja zobowiązań krótkoter- minowych do nale- żności ^a Relation liabilities short-term to dues ^a
	długoter- minowe long- term	kredyty i pożyczki credits and loans	krótkoter- minowe short- term	kredyty i pożyczki credits and loans	z tytułu dostaw i usług resulting from delive- ries and services	
	w mln zł		in mln zł			
PRZETWÓRSTWO PRZEMYSŁOWE (dok.) MANUFACTURING (cont.)						
Produkcja metali Manufacture of basic metals	1757,7	924,7	8092,3	1262,9	4689,9	76,6
Produkcja wyrobów z metali ^Δ Manufacture of metal products ^Δ	2722,0	1328,1	9981,8	1958,2	5546,5	90,3
Produkcja maszyn i urządzeń ^Δ Manufacture of machinery and equipment n.e.c.	1857,3	1365,1	12171,5	1721,0	6323,1	85,1
Produkcja maszyn biurowych i komputerów Manufacture of office machinery and computers	36,6	31,4	346,5	77,0	196,6	80,0
Produkcja maszyn i aparatury elektrycznej ^Δ Manufacture of electrical machinery and apparatus n.e.c.	2128,1	1193,0	5861,9	942,9	3720,4	72,3
Produkcja sprzętu i urządzeń radiowych, telewizyjnych i telekomunikacyjnych Manufacture of radio, television and communication equipment and apparatus	796,2	744,5	4582,7	709,6	2992,9	108,3
Produkcja instrumentów medycznych, precyzyjnych i optycznych, zegarów i zegarków Manufacture of medical, precision and optical instruments, watches and clocks	190,1	131,9	1196,2	265,4	631,9	68,4
Produkcja pojazdów samochodowych, przyczep i naczep Manufacture of motor vehicles, trailers and semi-trailers	4256,7	1490,4	16893,5	1683,9	12078,0	105,4
Produkcja pozostałego sprzętu transportowego Manufacture of other transport equipment	536,7	238,3	6509,2	1054,0	1713,0	142,3
Produkcja mebli; pozostała działalność produkcyjna ^Δ ... Manufacture of furniture; manufacturing n.e.c.	2003,4	697,3	5586,9	1300,9	3286,9	90,5
Przetwarzanie odpadów Recycling	111,0	44,2	470,6	124,8	229,5	62,2
WYTWARZANIE I ZAOPATRYWANIE W ENERGIĘ ELEKTRYCZNĄ, GAZ, WODĘ ELECTRICITY, GAS AND WATER SUPPLY	14377,1	11927,7	18138,1	2682,9	7347,0	63,6
Wytwarzanie i zaopatrywanie w energię elektryczną, gaz, parę wodną i gorącą wodę Electricity, gas, steam and hot water supply	13042,4	10912,6	16915,3	2548,6	7119,0	65,0
Pobór, uzdatnianie i rozprowadzanie wody Collection, purification and distribution of water	1334,7	1015,2	1222,8	134,3	228,0	37,6

a Z tytułu dostaw i usług.

a Resulting from deliveries and services.

TABL. 15. PRZYCHODY, KOSZTY I WYNIK FINANSOWY ZE SPRZEDAŻY PRODUKTÓW, TOWARÓW I MATERIAŁÓW
W PRZEMYSŁE WEDŁUG SEKCJI I DZIAŁÓW W I KWARTALE 2007 R.
REVENUES, COSTS AND FINANCIAL RESULT FROM THE SALE OF PRODUCTS, GOODS AND MATERIALS
IN INDUSTRY BY SECTIONS AND DIVISIONS IN I QUARTER 2007

SEKCJE I DZIAŁY SECTIONS AND DIVISIONS	Przychody netto ze sprzedaży produktów, towarów i materiałów <i>Net sales revenues of products, goods and materials</i>	Koszt własny sprzedanych produktów oraz wartość sprzedanych towarów i materiałów <i>Cost of products sold and value of goods and materials sold</i>	Wynik finansowy ze sprzedaży produktów, towarów i materiałów <i>Financial result from the sale of products, goods and materials</i>	Wskaźnik poziomu kosztów ze sprzedaży produktów, towarów i materiałów <i>Cost level indicator from the sale of products, goods and materials</i>	Wskaźnik rentowności ze sprzedaży <i>Sales profitability rate</i>
	w mln zł	in mln zł		w %	in%
O G Ó Ł E M TOTAL	208623,3	191994,2	16629,2	92,0	8,0
GÓRNICTWO MINING AND QUARRYING	8767,5	7192,7	1574,9	82,0	18,0
W tym górnictwo węgla kamiennego i brunatnego; wydobywanie torfu <i>Of which mining of coal and lignite; extraction of peat</i>	5225,4	4818,3	407,1	92,2	7,8
PRZETWÓRSTWO PRZEMYSŁOWE MANUFACTURING	167141,7	155506,1	11635,6	93,0	7,0
Produkcja artykułów spożywczych i napojów <i>Manufacture of food products and beverages</i>	30011,5	28532,6	1479,0	95,1	4,9
Produkcja wyrobów tytoniowych <i>Manufacture of tobacco products</i>	3776,6	3735,6	40,9	98,9	1,1
Włókiennictwo <i>Manufacture of textiles</i>	2463,6	2330,6	133,1	94,6	5,4
Produkcja odzieży i wyrobów futrzarskich <i>Manufacture of wearing apparel and furriery</i> ^Δ	1213,8	1150,6	63,2	94,8	5,2
Produkcja skór wyprawionych i wyrobów z nich ^Δ <i>Processing of leather and manufacture of leather products</i> ^Δ	619,2	565,1	54,1	91,3	8,7
Produkcja drewna i wyrobów z drewna oraz ze słomy i wikliny ^Δ <i>Manufacture of wood and wood, straw and wicker products</i> ^Δ	4168,7	3801,4	367,2	91,2	8,8
Produkcja masy włóknistej oraz papieru ^Δ <i>Manufacture of pulp and paper</i> ^Δ	3656,2	3318,1	338,0	90,8	9,2
Działalność wydawnicza; poligrafia i reprodukcja zapisanych nośników informacji <i>Publishing, printing and reproduction of recorded media</i>	3163,1	2948,5	214,6	93,2	6,8
Produkcja koksu i produktów rafinacji ropy naftowej ^Δ <i>Manufacture of coke, refined petroleum products</i> ^Δ	15932,2	15443,9	488,2	96,9	3,1
Produkcja wyrobów chemicznych <i>Manufacture of chemicals and chemical products</i>	13678,3	12208,1	1470,2	89,3	10,7
Produkcja wyrobów gumowych i z tworzyw sztucznych <i>Manufacture of rubber and plastic products</i>	8191,2	7593,1	598,1	92,7	7,3
Produkcja wyrobów z pozostałych surowców niemetalicznych <i>Manufacture of other non-metallic mineral products</i>	7343,4	6366,7	976,7	86,7	13,3

TABL. 15. PRZYCHODY, KOSZTY I WYNIK FINANSOWY ZE SPRZEDAŻY PRODUKTÓW, TOWARÓW I MATERIAŁÓW
W PRZEMYŚLE WEDŁUG SEKCJI I DZIAŁÓW W I KWARTALE 2007 R. (dok.)
REVENUES, COSTS AND FINANCIAL RESULT FROM THE SALE OF PRODUCTS, GOODS AND MATERIALS
IN INDUSTRY BY SECTIONS AND DIVISIONS IN I QUARTER 2007 (cont.)

SEKCJE I DZIAŁY SECTIONS AND DIVISIONS	Przychody netto ze sprzedaży produktów, towarów i materiałów <i>Net sales revenues of products, goods and materials</i>	Koszt własny sprzedanych produktów oraz wartość sprzedanych towarów i materiałów <i>Cost of products sold and value of goods and materials sold</i>	Wynik finansowy ze sprzedaży produktów, towarów i materiałów <i>Financial result from the sale of products, goods and materials</i>	Wskaźnik poziomu kosztów ze sprzedaży produktów, towarów i materiałów <i>Cost level indicator from the sale of products, goods and materials</i>	Wskaźnik rentowności ze sprzedaży <i>Sales profitability rate</i>
	w mln zł	in mln zł		w %	in%
PRZETWÓRSTWO PRZEMYSŁOWE (dok.) MANUFACTURING (cont.)					
Produkcja metali	10728,4	9162,2	1566,2	85,4	14,6
<i>Manufacture of basic metals</i>					
Produkcja wyrobów z metali ^Δ	9555,9	8779,9	776,1	91,9	8,1
<i>Manufacture of metal products ^Δ</i>					
Produkcja maszyn i urządzeń ^Δ	9494,6	8936,3	558,3	94,1	5,9
<i>Manufacture of machinery and equipment n.e.c.</i>					
Produkcja maszyn biurowych i komputerów	342,8	341,1	1,7	99,5	0,5
<i>Manufacture of office machinery and computers</i>					
Produkcja maszyn i aparatury elektrycznej ^Δ	7020,8	6388,5	632,3	91,0	9,0
<i>Manufacture of electrical machinery and apparatus n.e.c.</i>					
Produkcja sprzętu i urządzeń radiowych, telewizyjnych i telekomunikacyjnych	3758,4	3842,3	-83,9	102,2	-2,2
<i>Manufacture of radio, television and communication equipment and apparatus</i>					
Produkcja instrumentów medycznych, precyzyjnych i optycznych, zegarów i zegarków	1185,2	1144,0	41,2	96,5	3,5
<i>Manufacture of medical, precision and optical instruments, watches and clocks</i>					
Produkcja pojazdów samochodowych, przyczep i naczep <i>Manufacture of motor vehicles, trailers and semi-trailers</i>	20677,2	19166,2	1510,9	92,7	7,3
Produkcja pozostałego sprzętu transportowego	2483,5	2468,3	15,2	99,4	0,6
<i>Manufacture of other transport equipment</i>					
Produkcja mebli; pozostała działalność produkcyjna ^Δ <i>Manufacture of furniture; manufacturing n.e.c.</i>	6840,1	6481,4	358,7	94,8	5,2
Przetwarzanie odpadów	837,0	801,5	35,6	95,8	4,2
<i>Recycling</i>					
WYTWARZANIE I ZAOPATRYWANIE W ENERGIĘ ELEKTRYCZNĄ, GAZ, WODĘ	32714,0	29295,4	3418,7	89,5	10,5
ELECTRICITY, GAS AND WATER SUPPLY					
Wytwarzanie i zaopatrywanie w energię elektryczną, gaz, parę wodną i gorącą wodę	31354,2	27923,1	3431,1	89,1	10,9
<i>Electricity, gas, steam and hot water supply</i>					
Pobór, uzdatnianie i rozprowadzanie wody	1359,8	1372,3	-12,4	100,9	-0,9
<i>Collection, purification and distribution of water</i>					

TABL. 16. WYNIK FINANSOWY I JEGO OPODATKOWANIE W PRZEMYSŁE WEDŁUG SEKCJI I DZIAŁÓW
W I KWARTALE 2007 R.
**FINANCIAL RESULT AND ITS TAXATION IN INDUSTRY BY SECTIONS AND DIVISIONS
IN I QUARTER 2007**

SEKCJE I DZIAŁY SECTIONS AND DIVISIONS	Obciążenia wyniku finansowego brutto Encumbrances of gross financial result				Udział obciążeń w wyniku finansowym brutto Share of encumbrances in gross financial result	Wynik finansowy netto Net financial result
	Wynik finansowy brutto Gross financial result	razem total	podatek docho- dowy income tax	pozostałe obowią- kowe zmniejsze- nie zysku (zwiększe- nie straty) other obligatory decrease of profit (increase of loss)		
O G Ó Ł E M TOTAL	16720,6	3042,0	2849,4	192,5	18,2	13678,6
GÓRNICTWO MINING AND QUARRYING	1681,4	332,2	292,9	39,4	19,8	1349,2
W tym górnictwo węgla kamiennego i brunatnego; wydobywanie torfu Of which mining of coal and lignite; extraction of peat	390,8	105,4	66,8	38,6	27,0	285,4
PRZETWÓRSTWO PRZEMYSŁOWE MANUFACTURING	11552,2	1972,8	1931,0	41,8	17,1	9579,3
Produkcja artykułów spożywczych i napojów Manufacture of food products and beverages	1432,6	282,2	280,3	2,0	19,7	1150,4
Produkcja wyrobów tytoniowych Manufacture of tobacco products	14,0	3,6	3,6	-	26,0	10,3
Włókiennictwo Manufacture of textiles	158,5	28,7	28,6	0,1	18,1	129,8
Produkcja odzieży i wyrobów futrzarskich Manufacture of wearing apparel and furriery ^Δ	71,3	11,9	11,7	0,2	16,7	59,4
Produkcja skór wyprawionych i wyrobów z nich ^Δ Processing of leather and manufacture of leather products ^Δ	54,9	9,1	9,0	0,1	16,6	45,8
Produkcja drewna i wyrobów z drewna oraz ze słomy i wikliny ^Δ Manufacture of wood and wood, straw and wicker products ^Δ	356,0	47,9	47,0	0,9	13,5	308,1
Produkcja masy włóknistej oraz papieru ^Δ Manufacture of pulp and paper ^Δ	350,1	53,1	53,1	0,0	15,2	296,9
Działalność wydawnicza; poligrafia i reprodukcja zapisanych nośników informacji Publishing, printing and reproduction of recorded media	221,5	48,2	39,8	8,4	21,8	173,3
Produkcja koksu i produktów rafinacji ropy naftowej ^Δ Manufacture of coke, refined petroleum products ^Δ	684,0	86,5	81,0	5,5	12,6	597,5
Produkcja wyrobów chemicznych Manufacture of chemicals and chemical products	1424,0	238,8	238,2	0,6	16,8	1185,2
Produkcja wyrobów gumowych i z tworzyw sztucznych Manufacture of rubber and plastic products	578,9	82,4	81,8	0,6	14,2	496,5
Produkcja wyrobów z pozostałych surowców niemetalicznych Manufacture of other non-metallic mineral products	959,5	126,7	126,3	0,4	13,2	832,8

TABL. 16. **WYNIK FINANSOWY I JEGO OPODATKOWANIE W PRZEMYSŁE WEDŁUG SEKCJI I DZIAŁÓW
W I KWARTALE 2007 R. (dok.)**
FINANCIAL RESULT AND ITS TAXATION IN INDUSTRY BY SECTIONS AND DIVISIONS
IN I QUARTER 2007 (cont.)

SEKCJE I DZIAŁY SECTIONS AND DIVISIONS	Obciążenia wyniku finansowego brutto Encumbrances of gross financial result				Udział obciążeń w wyniku finansowym brutto Share of encumbrances in gross financial result	Wynik finansowy netto Net financial result
	Wynik finansowy brutto Gross financial result	razem total	podatek docho- dowy income tax	pozostałe obowią- kowe zmniejsze- nie zysku (zwiększe- nie straty) other obligatory decrease of profit (increase of loss)		
	w mln zł in mln zł		w % in %		w mln zł in mln zł	
PRZETWÓRSTWO PRZEMYSŁOWE (dok.) MANUFACTURING (cont.)						
Produkcja metali	1537,0	320,9	308,3	12,6	20,9	1216,2
Manufacture of basic metals						
Produkcja wyrobów z metali ^Δ	747,1	129,4	125,6	3,8	17,3	617,7
Manufacture of metal products ^Δ						
Produkcja maszyn i urządzeń ^Δ	590,0	122,7	119,2	3,5	20,8	467,3
Manufacture of machinery and equipment n.e.c.						
Produkcja maszyn biurowych i komputerów	1,0	3,4	3,4	-	342,4	-2,4
Manufacture of office machinery and computers						
Produkcja maszyn i aparatury elektrycznej ^Δ	617,1	120,0	119,4	0,6	19,4	497,1
Manufacture of electrical machinery and apparatus n.e.c.						
Produkcja sprzętu i urządzeń radiowych, telewizyjnych i telekomunikacyjnych	-94,8	20,5	20,4	0,1	-21,6	-115,4
Manufacture of radio, television and communication equipment and apparatus						
Produkcja instrumentów medycznych, precyzyjnych i optycznych, zegarów i zegarków	41,2	16,5	16,2	0,3	40,1	24,7
Manufacture of medical, precision and optical instruments, watches and clocks						
Produkcja pojazdów samochodowych przyczep i naczep	1386,9	130,7	130,5	0,1	9,4	1256,2
Manufacture of motor vehicles, trailers and semi-trailers						
Produkcja pozostałego sprzętu transportowego	45,5	18,0	17,6	0,5	39,6	27,4
Manufacture of other transport equipment						
Produkcja mebli; pozostała działalność produkcyjna ^Δ	338,7	62,5	62,0	0,5	18,5	276,2
Manufacture of furniture; manufacturing n.e.c.						
Przetwarzanie odpadów	37,2	9,0	8,2	0,8	24,2	28,2
Recycling						
WYTWARZANIE I ZAOPATRYWANIE W ENERGIĘ ELEKTRYCZNĄ, GAZ, WODĘ	3487,0	736,9	625,6	111,3	21,1	2750,1
ELECTRICITY, GAS AND WATER SUPPLY						
Wytwarzanie i zaopatrywanie w energię elektryczną, gaz, parę wodną i gorącą wodę	3476,5	711,4	600,1	111,3	20,5	2765,0
Electricity, gas, steam and hot water supply						
Pobór, uzdatnianie i rozprowadzanie wody.....	10,5	25,5	25,5	0,0	242,0	-14,9
Collection, purification and distribution of water						

TABL. 17. PRZEDSIĘBIORSTWA PRZEMYSŁOWE WEDŁUG WSKAŹNIKA RENTOWNOŚCI OBROTU NETTO W I KWARTALE 2007 R. (cd.)
INDUSTRIAL ENTERPRISES BY PROFITABILITY RATE OF NET TURNOVER IN I QUARTER 2007 (cont.)

WYSZCZEGÓLNIENIE SPECIFICATION		Ogółem Grand total	Przedsiębiorstwa deficytowe Nonprofitable enterprises		Przedsiębiorstwa rentowne Profitable enterprises						
			razem total	o wskaźniku rentowności (w %) by profitability rate (in %)		razem total	o wskaźniku rentowności (w %) by profitability rate (in %)				
				-5,01 i mniej and less	-5,00- -0,01		0,00- 1,00	1,01- 2,00	2,01- 5,00	5,01- 10,00	10,01 i więcej and more
GÓRNICTWO WĘGLA KAMIENNEGO I BRUNATNEGO; WYDOBYWANIE TORFU MINING OF COAL AND LIGNITE; EXTRACTION OF PEAT											
Przedsiębiorstwa	w liczbach bezwzględnych	28	4	2	2	24	2	-	3	8	11
Enterprises	in absolute numbers										
	w odsetkach	100,0	14,3	#	#	85,7	#	-	#	28,6	39,3
	in percent										
Produkcja sprzedana w cenach bieżących	w mln zł	5308,8	2147,7	#	#	3161,0	#	-	#	1345,4	1594,6
Sold production in current prices	in mln zł										
	w odsetkach	100,0	40,5	#	#	59,5	#	-	#	25,3	30,0
	in percent										
Przeciętne zatrudnienie	w tys.	141,2	71,9	#	#	69,3	#	-	#	32,3	30,0
Average paid employment	in thous.										
	w odsetkach	100,0	50,9	#	#	49,1	#	-	#	22,9	21,3
	in percent										
Przeciętne miesięczne wynagrodzenia brutto	w zł	4450,52	4948,31	#	#	3934,04	#	-	#	3822,96	4163,87
Average monthly gross wages and salaries	in zł										
	w %	100,0	111,2	#	#	88,4	#	-	#	85,9	93,6
	in %										
Wskaźnik poziomu kosztów	w %	92,9	101,1	#	#	87,2	#	-	#	89,4	83,8
Cost level indicator	in %										
Wskaźnik rentowności obrotu brutto	w %	7,1	-1,1	#	#	12,8	#	-	#	10,6	16,1
Profitability rate of gross turnover	in %										
Wskaźnik rentowności obrotu netto	w %	5,2	-1,2	#	#	9,6	#	-	#	7,5	12,6
Profitability rate of net turnover	in %										

99

WYSZCZEGÓLNIENIE SPECIFICATION		Ogółem Grand total	Przedsiębiorstwa deficytowe Nonprofitable enterprises				Przedsiębiorstwa rentowne Profitable enterprises				
			razem total	o wskaźniku rentowności (w %) by profitability rate (in %)		razem total	o wskaźniku rentowności (w %) by profitability rate (in %)				
				-5,01 i mniej and less	-5,00- -0,01		0,00- 1,00	1,01- 2,00	2,01- 5,00	5,01- 10,00	10,01 i więcej and more
PRODUKCJA ARTYKUŁÓW SPOŻYWCZYCH I NAPOJÓW MANUFACTURE OF FOOD PRODUCTS AND BEVERAGES											
Przedsiębiorstwa Enterprises	w liczbach bezwzględnych in absolute numbers	1380	313	144	169	1067	208	148	275	229	207
	w odsetkach in percent	100,0	22,7	10,4	12,2	77,3	15,1	10,7	19,9	16,6	15,0
Produkcja sprzedana w cenach bieżących Sold production in current prices	w mln zł in mln zł	24506,7	3784,9	1257,6	2527,2	20721,9	3316,1	2467,2	6130,7	5055,1	3752,8
	w odsetkach in percent	100,0	15,4	5,1	10,3	84,6	13,5	10,1	25,0	20,6	15,3
Przeciętne zatrudnienie Average paid employment	w tys. in thous.	279,9	57,2	23,3	33,9	222,7	42,0	31,0	63,5	49,3	36,9
	w odsetkach in percent	100,0	20,4	8,3	12,1	79,6	15,0	11,1	22,7	17,6	13,2
Przeciętne miesięczne wynagrodzenia brutto Average monthly gross wages and salaries	w zł in zł	2484,45	2436,67	2421,04	2447,40	2496,71	2250,04	2137,15	2544,89	2711,81	2709,09
	w % in %	100,0	98,1	97,4	98,5	100,5	90,6	86,0	102,4	109,2	109,0
Wskaźnik poziomu kosztów Cost level indicator	w % in %	95,3	105,2	111,4	101,9	93,4	99,4	98,1	96,1	91,6	83,0
Wskaźnik rentowności obrotu brutto Profitability rate of gross turnover	w % in %	4,7	-5,2	-11,4	-1,9	6,6	0,6	1,9	3,9	8,4	17,0
Wskaźnik rentowności obrotu netto Profitability rate of net turnover	w % in %	3,7	-5,4	-11,4	-2,2	5,5	0,5	1,4	3,1	7,1	14,8

TABL. 17. PRZEDSIĘBIORSTWA PRZEMYSŁOWE WEDŁUG WSKAŹNIKA RENTOWNOŚCI OBROTU NETTO W I KWARTALE 2007 R. (cd.)
INDUSTRIAL ENTERPRISES BY PROFITABILITY RATE OF NET TURNOVER IN I QUARTER 2007 (cont.)

WYSZCZEGÓLNIENIE SPECIFICATION		Ogółem Grand total	Przedsiębiorstwa deficytowe Nonprofitable enterprises		Przedsiębiorstwa rentowne Profitable enterprises						
			razem total	o wskaźniku rentowności (w %) by profitability rate (in %)		razem total	o wskaźniku rentowności (w %) by profitability rate (in %)				
							0,00- 1,00	1,01- 2,00	2,01- 5,00	5,01- 10,00	10,01 i więcej and more
PRODUKCJA WYROBÓW TYTONIOWYCH MANUFACTURE OF TOBACCO PRODUCTS											
Przedsiębiorstwa	w liczbach bezwzględnych	10	6	2	4	4	-	2	2	-	-
Enterprises	in absolute numbers										
	w odsetkach	100,0	60,0	#	#	40,0	-	#	#	-	-
	in percent										
Produkcja sprzedana w cenach bieżących	w mln zł	834,1	324,5	#	#	509,6	-	#	#	-	-
Sold production in current prices	in mln zł										
	w odsetkach	100,0	38,9	#	#	61,1	-	#	#	-	-
	in percent										
Przeciętne zatrudnienie	w tys.	6,7	3,6	#	#	3,0	-	#	#	-	-
Average paid employment	in thous.										
	w odsetkach	100,0	54,2	#	#	45,8	-	#	#	-	-
	in percent										
Przeciętne miesięczne wynagrodzenia brutto	w zł	4986,98	4810,60	#	#	5195,94	-	#	#	-	-
Average monthly gross wages and salaries	in zł										
	w %	100,0	96,5	#	#	104,2	-	#	#	-	-
	in %										
Wskaźnik poziomu kosztów	w %	99,6	102,4	#	#	97,7	-	#	#	-	-
Cost level indicator	in %										
Wskaźnik rentowności obrotu brutto	w %	0,4	-2,4	#	#	2,3	-	#	#	-	-
Profitability rate of gross turnover	in %										
Wskaźnik rentowności obrotu netto	w %	0,3	-2,4	#	#	2,1	-	#	#	-	-
Profitability rate of net turnover	in %										

98

WYSZCZEGÓLNIENIE SPECIFICATION	Ogółem Grand total	Przedsiębiorstwa deficytowe Nonprofitable enterprises			Przedsiębiorstwa rentowne Profitable enterprises					
		razem total	o wskaźniku rentowności (w %) by profitability rate (in %)		razem total	o wskaźniku rentowności (w %) by profitability rate (in %)				
			-5,01 i mniej and less	-5,00- -0,01		0,00- 1,00	1,01- 2,00	2,01- 5,00	5,01- 10,00	10,01 i więcej and more

WŁÓKIENNICTWO
MANUFACTURE OF TEXTILES

Przedsiębiorstwa <i>Enterprises</i>	w liczbach bezwzględnych <i>in absolute numbers</i>	272	87	60	27	185	21	14	41	46	63
	w odsetkach <i>in percent</i>	100,0	32,0	22,1	9,9	68,0	7,7	5,1	15,1	16,9	23,2
Produkcja sprzedana w cenach bieżących <i>Sold production in current prices</i>	w mln zł <i>in mln zł</i>	1971,8	331,2	235,9	95,2	1640,6	198,1	78,7	447,8	572,6	343,5
	w odsetkach <i>in percent</i>	100,0	16,8	12,0	4,8	83,2	10,0	4,0	22,7	29,0	17,4
Przeciętne zatrudnienie <i>Average paid employment</i>	w tys. <i>in thous.</i>	54,0	15,2	11,6	3,6	38,8	5,1	2,2	8,9	12,5	10,2
	w odsetkach <i>in percent</i>	100,0	28,1	21,5	6,7	71,9	9,4	4,0	16,5	23,1	18,9
Przeciętne miesięczne wynagrodzenia brutto <i>Average monthly gross wages and salaries</i>	w zł <i>in zł</i>	1900,81	1696,53	1687,66	1725,15	1980,75	1537,27	1788,44	2121,73	2229,20	1816,02
	w % <i>in %</i>	100,0	89,3	88,8	90,8	104,2	80,9	94,1	111,6	117,3	95,5
Wskaźnik poziomu kosztów <i>Cost level indicator</i>	w % <i>in %</i>	93,7	111,3	114,7	102,8	90,6	99,5	97,6	95,6	91,2	76,9
Wskaźnik rentowności obrotu brutto <i>Profitability rate of gross turnover</i>	w % <i>in %</i>	6,3	-11,3	-14,8	-2,8	9,4	0,5	2,4	4,4	8,8	23,1
Wskaźnik rentowności obrotu netto <i>Profitability rate of net turnover</i>	w % <i>in %</i>	5,2	-11,4	-14,9	-2,8	8,0	0,3	1,5	3,7	7,5	20,1

TABL. 17. PRZEDSIĘBIORSTWA PRZEMYSŁOWE WEDŁUG WSKAŹNIKA RENTOWNOŚCI OBROTU NETTO W I KWARTALE 2007 R. (cd.)
INDUSTRIAL ENTERPRISES BY PROFITABILITY RATE OF NET TURNOVER IN I QUARTER 2007 (cont.)

WYSZCZEGÓLNIENIE SPECIFICATION		Ogółem Grand total	Przedsiębiorstwa deficytowe Nonprofitable enterprises		Przedsiębiorstwa rentowne Profitable enterprises						
			razem total	o wskaźniku rentowności (w %) by profitability rate (in %)		razem total	o wskaźniku rentowności (w %) by profitability rate (in %)				
				-5,01 i mniej and less	-5,00- -0,01		0,00- 1,00	1,01- 2,00	2,01- 5,00	5,01- 10,00	10,01 i więcej and more
PRODUKCJA ODZIEŻY I WYROBÓW FUTRZARSKICH MANUFACTURE OF WEARING APPAREL AND FURRIERY ^Δ											
Przedsiębiorstwa	w liczbach bezwzględnych	430	155	103	52	275	30	17	55	72	101
Enterprises	in absolute numbers										
	w odsetkach	100,0	36,0	24,0	12,1	64,0	7,0	4,0	12,8	16,7	23,5
	in percent										
Produkcja sprzedana w cenach bieżących	w mln zł	945,3	202,7	115,4	87,2	742,6	55,1	50,6	187,2	173,4	276,3
Sold production in current prices	in mln zł										
	w odsetkach	100,0	21,4	12,2	9,2	78,6	5,8	5,4	19,8	18,3	29,2
	in percent										
Przeciętne zatrudnienie	w tys.	65,2	21,3	13,3	8,0	43,9	3,6	3,4	10,8	12,4	13,7
Average paid employment	in thous.										
	w odsetkach	100,0	32,7	20,5	12,2	67,3	5,5	5,3	16,5	19,0	21,0
	in percent										
Przeciętne miesięczne wynagrodzenia brutto	w zł	1556,24	1475,46	1498,39	1437,11	1595,48	1630,02	1654,06	1685,62	1499,27	1588,03
Average monthly gross wages and salaries	in zł										
	w %	100,0	94,8	96,3	92,3	102,5	104,7	106,3	108,3	96,3	102,0
	in %										
Wskaźnik poziomu kosztów	w %	94,3	110,6	115,6	101,7	89,4	99,0	97,8	95,4	92,2	80,1
Cost level indicator	in %										
Wskaźnik rentowności obrotu brutto	w %	5,7	-10,6	-15,6	-1,7	10,7	1,0	2,2	4,6	7,9	19,9
Profitability rate of gross turnover	in %										
Wskaźnik rentowności obrotu netto	w %	4,7	-10,8	-15,7	-2,0	9,5	0,5	1,6	3,4	7,0	18,4
Profitability rate of net turnover	in %										

TABL. 17. PRZEDSIĘBIORSTWA PRZEMYSŁOWE WEDŁUG WSKAŹNIKA RENTOWNOŚCI OBROTU NETTO W I KWARTALE 2007 R. (cd.)
INDUSTRIAL ENTERPRISES BY PROFITABILITY RATE OF NET TURNOVER IN I QUARTER 2007 (cont.)

WYSZCZEGÓLNIENIE SPECIFICATION	Ogółem Grand total	Przedsiębiorstwa deficytowe Nonprofitable enterprises			Przedsiębiorstwa rentowne Profitable enterprises					
		razem total	o wskaźniku rentowności (w %) by profitability rate (in %)		razem total	o wskaźniku rentowności (w %) by profitability rate (in %)				
			-5,01 i mniej and less	-5,00- -0,01		0,00- 1,00	1,01- 2,00	2,01- 5,00	5,01- 10,00	10,01 i więcej and more

PRODUKCJA SKÓR WYPRAWIONYCH I WYROBÓW Z NICH^Δ
PROCESSING OF LEATHER AND MANUFACTURE OF LEATHER PRODUCTS^Δ

Przedsiębiorstwa <i>Enterprises</i>	w liczbach bezwzględnych <i>in absolute numbers</i>	105	33	21	12	72	6	3	15	17	31
	w odsetkach <i>in percent</i>	100,0	31,4	20,0	11,4	68,6	5,7	2,9	14,3	16,2	29,5
Produkcja sprzedana w cenach bieżących <i>Sold production in current prices</i>	w mln zł <i>in mln zł</i>	537,7	65,1	41,1	24,1	472,6	11,5	4,5	201,9	81,5	173,2
	w odsetkach <i>in percent</i>	100,0	12,1	7,6	4,5	87,9	2,1	0,8	37,5	15,2	32,2
Przeciętne zatrudnienie <i>Average paid employment</i>	w tys. <i>in thous.</i>	17,0	3,9	2,7	1,3	13,1	0,7	0,3	3,9	2,9	5,3
	w odsetkach <i>in percent</i>	100,0	23,1	15,6	7,5	76,9	3,9	1,9	22,8	17,2	31,0
Przeciętne miesięczne wynagrodzenia brutto <i>Average monthly gross wages and salaries</i>	w zł <i>in zł</i>	1697,37	1603,94	1699,74	1405,01	1725,48	1744,93	1135,86	1763,04	1878,80	1647,13
	w % <i>in %</i>	100,0	94,5	100,1	82,8	101,7	102,8	66,9	103,9	110,7	97,0
Wskaźnik poziomu kosztów <i>Cost level indicator</i>	w % <i>in %</i>	91,3	110,5	115,6	100,9	88,8	99,6	97,9	95,1	91,0	80,3
Wskaźnik rentowności obrotu brutto <i>Profitability rate of gross turnover</i>	w % <i>in %</i>	8,7	-10,5	-15,6	-0,9	11,2	0,4	2,1	4,9	9,0	19,7
Wskaźnik rentowności obrotu netto <i>Profitability rate of net turnover</i>	w % <i>in %</i>	7,2	-10,6	-15,7	-1,3	9,6	0,4	1,6	3,9	7,5	17,4

TABL. 17. PRZEDSIĘBIORSTWA PRZEMYSŁOWE WEDŁUG WSKAŹNIKA RENTOWNOŚCI OBROTU NETTO W I KWARTALE 2007 R. (cd.)
INDUSTRIAL ENTERPRISES BY PROFITABILITY RATE OF NET TURNOVER IN I QUARTER 2007 (cont.)

WYSZCZEGÓLNIENIE SPECIFICATION		Ogółem Grand total	Przedsiębiorstwa deficytowe Nonprofitable enterprises			Przedsiębiorstwa rentowne Profitable enterprises					
			razem total	o wskaźniku rentowności (w %) by profitability rate (in %)		razem total	o wskaźniku rentowności (w %) by profitability rate (in %)				
				-5,01 i mniej and less	-5,00- -0,01		0,00- 1,00	1,01- 2,00	2,01- 5,00	5,01- 10,00	10,01 i więcej and more
PRODUKCJA DREWNA I WYROBÓW Z DREWNA ORAZ ZE SŁOMY I WIKLINY ^Δ MANUFACTURE OF WOOD AND WOOD, STRAW AND WICKER PRODUCTS ^Δ											
Przedsiębiorstwa	w liczbach bezwzględnych	377	78	46	32	299	36	16	74	82	91
Enterprises	in absolute numbers										
	w odsetkach	100,0	20,7	12,2	8,5	79,3	9,5	4,2	19,6	21,8	24,1
	in percent										
Produkcja sprzedana w cenach bieżących	w mln zł	3897,6	224,1	121,8	102,2	3673,6	502,9	48,2	551,6	1041,1	1529,7
Sold production in current prices	in mln zł										
	w odsetkach	100,0	5,7	3,1	2,6	94,3	12,9	1,2	14,2	26,7	39,2
	in percent										
Przeciętne zatrudnienie	w tys.	64,5	9,3	5,6	3,7	55,2	5,7	1,6	12,7	18,7	16,5
Average paid employment	in thous.										
	w odsetkach	100,0	14,4	8,7	5,7	85,6	8,9	2,4	19,7	29,0	25,7
	in percent										
Przeciętne miesięczne wynagrodzenia brutto	w zł	2009,25	1711,42	1714,01	1707,41	2059,38	2064,27	1546,49	1881,40	2096,65	2200,23
Average monthly gross wages and salaries	in zł										
	w %	100,0	85,2	85,3	85,0	102,5	102,7	77,0	93,6	104,4	109,5
	in %										
Wskaźnik poziomu kosztów	w %	91,6	107,9	113,3	101,8	90,6	99,3	98,2	95,8	90,9	84,8
Cost level indicator	in %										
Wskaźnik rentowności obrotu brutto	w %	8,4	-8,3	-14,1	-1,8	9,4	0,7	1,8	4,2	9,1	15,2
Profitability rate of gross turnover	in %										
Wskaźnik rentowności obrotu netto	w %	7,2	-8,4	-14,1	-1,9	8,2	0,6	1,7	3,4	7,6	13,6
Profitability rate of net turnover	in %										

TABL. 17. PRZEDSIĘBIORSTWA PRZEMYSŁOWE WEDŁUG WSKAŹNIKA RENTOWNOŚCI OBROTU NETTO W I KWARTALE 2007 R. (cd.)
INDUSTRIAL ENTERPRISES BY PROFITABILITY RATE OF NET TURNOVER IN I QUARTER 2007 (cont.)

WYSZCZEGÓLNIENIE SPECIFICATION		Ogółem Grand total	Przedsiębiorstwa deficytowe Nonprofitable enterprises		Przedsiębiorstwa rentowne Profitable enterprises						
			razem total	o wskaźniku rentowności (w %) by profitability rate (in %)		razem total	o wskaźniku rentowności (w %) by profitability rate (in %)				
							0,00- 1,00	1,01- 2,00	2,01- 5,00	5,01- 10,00	10,01 i więcej and more
DZIAŁALNOŚĆ WYDAWNICZA; POLIGRAFIA I REPRODUKCJA ZAPISANYCH NOŚNIKÓW INFORMACJI PUBLISHING, PRINTING AND REPRODUCTION OF RECORDED MEDIA											
Przedsiębiorstwa	w liczbach bezwzględnych	254	90	61	29	164	16	14	31	38	65
Enterprises	in absolute numbers										
	w odsetkach	100,0	35,4	24,0	11,4	64,6	6,3	5,5	12,2	15,0	25,6
	in percent										
Produkcja sprzedana w cenach bieżących	w mln zł	2863,4	938,7	393,4	545,3	1924,7	87,1	201,3	277,2	510,3	848,9
Sold production in current prices	in mln zł										
	w odsetkach	100,0	32,8	13,7	19,0	67,2	3,0	7,0	9,7	17,8	29,6
	in percent										
Przeciętne zatrudnienie	w tys.	42,9	15,3	9,1	6,2	27,7	2,0	4,2	4,5	6,9	10,0
Average paid employment	in thous.										
	w odsetkach	100,0	35,6	21,1	14,4	64,4	4,6	9,9	10,6	16,1	23,3
	in percent										
Przeciętne miesięczne wynagrodzenia brutto	w zł	3661,25	3626,43	3816,34	3347,90	3680,47	2686,12	3500,26	3747,54	3708,37	3902,69
Average monthly gross wages and salaries	in zł										
	w %	100,0	99,0	104,2	91,4	100,5	73,4	95,6	102,4	101,3	106,6
	in %										
Wskaźnik poziomu kosztów	w %	93,2	110,8	121,8	101,8	84,8	99,4	97,9	95,5	93,2	72,2
Cost level indicator	in %										
Wskaźnik rentowności obrotu brutto	w %	6,8	-10,8	-21,8	-1,8	15,2	0,6	2,1	4,5	6,8	27,8
Profitability rate of gross turnover	in %										
Wskaźnik rentowności obrotu netto	w %	5,3	-11,3	-22,1	-2,4	13,2	0,4	1,4	3,2	6,3	24,3
Profitability rate of net turnover	in %										

TABL. 17. PRZEDSIĘBIORSTWA PRZEMYSŁOWE WEDŁUG WSKAŹNIKA RENTOWNOŚCI OBROTU NETTO W I KWARTALE 2007 R. (cd.)
INDUSTRIAL ENTERPRISES BY PROFITABILITY RATE OF NET TURNOVER IN I QUARTER 2007 (cont.)

WYSZCZEGÓLNIENIE SPECIFICATION		Ogółem Grand total	Przedsiębiorstwa deficytowe Nonprofitable enterprises			Przedsiębiorstwa rentowne Profitable enterprises					
			razem total	o wskaźniku rentowności (w %) by profitability rate (in %)		razem total	o wskaźniku rentowności (w %) by profitability rate (in %)				
				-5,01 i mniej and less	-5,00- -0,01		0,00- 1,00	1,01- 2,00	2,01- 5,00	5,01- 10,00	10,01 i więcej and more
PRODUKCJA WYROBÓW CHEMICZNYCH MANUFACTURE OF CHEMICALS AND CHEMICAL PRODUCTS											
Przedsiębiorstwa	w liczbach bezwzględnych	283	52	24	28	231	7	11	41	63	109
Enterprises	in absolute numbers										
	w odsetkach	100,0	18,4	8,5	9,9	81,6	2,5	3,9	14,5	22,3	38,5
	in percent										
Produkcja sprzedana w cenach bieżących	w mln zł	11549,8	998,6	303,6	695,0	10551,1	58,9	195,4	1671,4	4735,6	3889,8
Sold production in current prices	in mln zł										
	w odsetkach	100,0	8,6	2,6	6,0	91,4	0,5	1,7	14,5	41,0	33,7
	in percent										
Przeciętne zatrudnienie	w tys.	89,7	17,8	6,8	11,0	71,9	0,9	1,4	9,8	28,6	31,2
Average paid employment	in thous.										
	w odsetkach	100,0	19,8	7,6	12,3	80,2	1,0	1,5	10,9	31,9	34,8
	in percent										
Przeciętne miesięczne wynagrodzenia brutto	w zł	3697,81	2806,75	3451,47	2408,32	3918,10	2641,94	3115,31	4444,03	3648,24	4074,49
Average monthly gross wages and salaries	in zł										
	w %	100,0	75,9	93,3	65,1	106,0	71,4	84,2	120,2	98,7	110,2
	in %										
Wskaźnik poziomu kosztów	w %	89,8	103,6	111,4	101,0	88,2	99,5	98,2	95,7	91,2	80,9
Cost level indicator	in %										
Wskaźnik rentowności obrotu brutto	w %	10,2	-3,6	-11,4	-1,0	11,8	0,5	1,8	4,3	8,8	19,1
Profitability rate of gross turnover	in %										
Wskaźnik rentowności obrotu netto	w %	8,5	-3,4	-10,7	-1,0	9,8	0,3	1,6	3,5	7,2	16,2
Profitability rate of net turnover	in %										

TABL. 17. PRZEDSIĘBIORSTWA PRZEMYSŁOWE WEDŁUG WSKAŹNIKA RENTOWNOŚCI OBROTU NETTO W I KWARTALE 2007 R. (cd.)
INDUSTRIAL ENTERPRISES BY PROFITABILITY RATE OF NET TURNOVER IN I QUARTER 2007 (cont.)

WYSZCZEGÓLNIENIE SPECIFICATION		Ogółem Grand total	Przedsiębiorstwa deficytowe Nonprofitable enterprises		Przedsiębiorstwa rentowne Profitable enterprises						
			razem total	o wskaźniku rentowności (w %) by profitability rate (in %)		razem total	o wskaźniku rentowności (w %) by profitability rate (in %)				
				-5,01 i mniej and less	-5,00- -0,01		0,00- 1,00	1,01- 2,00	2,01- 5,00	5,01- 10,00	10,01 i więcej and more
PRODUKCJA WYROBÓW GUMOWYCH I Z TWORZYW SZTUCZNYCH MANUFACTURE OF RUBBER AND PLASTIC PRODUCTS											
Przedsiębiorstwa Enterprises	w liczbach bezwzględnych in absolute numbers	525	130	65	65	395	29	42	86	101	137
	w odsetkach in percent	100,0	24,8	12,4	12,4	75,2	5,5	8,0	16,4	19,2	26,1
Produkcja sprzedana w cenach bieżących Sold production in current prices	w mln zł in mln zł	7215,6	1026,5	385,1	641,5	6189,1	244,1	538,6	2038,7	1563,3	1804,3
	w odsetkach in percent	100,0	14,2	5,3	8,9	85,8	3,4	7,5	28,3	21,7	25,0
Przeciętne zatrudnienie Average paid employment	w tys. in thous.	93,7	20,7	8,6	12,1	73,0	4,0	7,2	20,0	19,0	22,8
	w odsetkach in percent	100,0	22,1	9,2	12,9	77,9	4,3	7,6	21,3	20,2	24,4
Przeciętne miesięczne wynagrodzenia brutto Average monthly gross wages and salaries	w zł in zł	2589,92	2307,81	2170,59	2405,47	2670,04	2366,60	2481,89	3175,61	2464,51	2510,33
	w % in %	100,0	89,1	83,8	92,9	103,1	91,4	95,8	122,6	95,2	96,9
Wskaźnik poziomu kosztów Cost level indicator	w % in %	93,1	104,9	110,7	101,6	91,1	99,2	98,3	95,4	91,0	82,3
Wskaźnik rentowności obrotu brutto Profitability rate of gross turnover	w % in %	6,9	-4,9	-10,7	-1,6	8,9	0,8	1,7	4,6	9,0	17,7
Wskaźnik rentowności obrotu netto Profitability rate of net turnover	w % in %	5,9	-5,0	-10,7	-1,8	7,8	0,6	1,4	3,7	7,6	16,1

TABL. 17. PRZEDSIĘBIORSTWA PRZEMYSŁOWE WEDŁUG WSKAŹNIKA RENTOWNOŚCI OBROTU NETTO W I KWARTALE 2007 R. (cd.)
INDUSTRIAL ENTERPRISES BY PROFITABILITY RATE OF NET TURNOVER IN I QUARTER 2007 (cont.)

WYSZCZEGÓLNIENIE SPECIFICATION		Ogółem Grand total	Przedsiębiorstwa deficytowe Nonprofitable enterprises			Przedsiębiorstwa rentowne Profitable enterprises					
			razem total	o wskaźniku rentowności (w %) by profitability rate (in %)		razem total	o wskaźniku rentowności (w %) by profitability rate (in %)				
				-5,01 i mniej and less	-5,00- -0,01		0,00- 1,00	1,01- 2,00	2,01- 5,00	5,01- 10,00	10,01 i więcej and more
PRODUKCJA WYROBÓW Z POZOSTAŁYCH SUROWCÓW NIEMETALICZNYCH MANUFACTURE OF OTHER NON-METALLIC MINERAL PRODUCTS											
Przedsiębiorstwa	w liczbach bezwzględnych	394	100	63	37	294	23	21	38	77	135
Enterprises	in absolute numbers										
	w odsetkach	100,0	25,4	16,0	9,4	74,6	5,8	5,3	9,6	19,5	34,3
	in percent										
Produkcja sprzedana w cenach bieżących	w mln zł	6357,0	647,1	321,9	325,2	5709,9	330,1	176,6	480,6	1339,8	3382,9
Sold production in current prices	in mln zł										
	w odsetkach	100,0	10,2	5,1	5,1	89,8	5,2	2,8	7,6	21,1	53,2
	in percent										
Przeciętne zatrudnienie	w tys.	94,1	18,4	9,9	8,5	75,7	8,5	3,2	10,4	20,3	33,3
Average paid employment	in thous.										
	w odsetkach	100,0	19,5	10,6	9,0	80,5	9,0	3,4	11,0	21,6	35,4
	in percent										
Przeciętne miesięczne wynagrodzenia brutto	w zł	2797,82	2419,33	2615,11	2189,30	2889,73	2146,83	2799,26	2393,45	2815,21	3287,01
Average monthly gross wages and salaries	in zł										
	w %	100,0	86,5	93,5	78,3	103,3	76,7	100,1	85,5	100,6	117,5
	in %										
Wskaźnik poziomu kosztów	w %	87,3	112,4	122,3	102,2	84,6	98,6	97,8	95,3	91,7	77,7
Cost level indicator	in %										
Wskaźnik rentowności obrotu brutto	w %	12,7	-12,4	-22,3	-2,2	15,4	1,4	2,2	4,7	8,3	22,3
Profitability rate of gross turnover	in %										
Wskaźnik rentowności obrotu netto	w %	11,1	-12,6	-22,7	-2,3	13,6	0,5	1,5	3,7	7,3	19,9
Profitability rate of net turnover	in %										

TABL. 17. PRZEDSIĘBIORSTWA PRZEMYSŁOWE WEDŁUG WSKAŹNIKA RENTOWNOŚCI OBROTU NETTO W I KWARTALE 2007 R. (cd.)
INDUSTRIAL ENTERPRISES BY PROFITABILITY RATE OF NET TURNOVER IN I QUARTER 2007 (cont.)

WYSZCZEGÓLNIENIE SPECIFICATION		Ogółem Grand total	Przedsiębiorstwa deficytowe Nonprofitable enterprises		Przedsiębiorstwa rentowne Profitable enterprises						
			razem total	o wskaźniku rentowności (w %) by profitability rate (in %)		razem total	o wskaźniku rentowności (w %) by profitability rate (in %)				
				-5,01 i mniej and less	-5,00- -0,01		0,00- 1,00	1,01- 2,00	2,01- 5,00	5,01- 10,00	10,01 i więcej and more
PRODUKCJA METALI MANUFACTURE OF BASIC METALS											
Przedsiębiorstwa Enterprises	w liczbach bezwzględnych in absolute numbers	163	33	17	16	130	18	16	30	31	35
	w odsetkach in percent	100,0	20,2	10,4	9,8	79,8	11,0	9,8	18,4	19,0	21,5
Produkcja sprzedana w cenach bieżących Sold production in current prices	w mln zł in mln zł	10142,2	439,6	265,8	173,8	9702,6	558,5	276,4	1265,4	911,6	6690,6
	w odsetkach in percent	100,0	4,3	2,6	1,7	95,7	5,5	2,7	12,5	9,0	66,0
Przeciętne zatrudnienie Average paid employment	w tys. in thous.	63,7	7,0	3,1	3,9	56,7	4,6	2,9	10,5	7,4	31,2
	w odsetkach in percent	100,0	11,0	4,9	6,2	89,0	7,3	4,5	16,5	11,7	49,0
Przeciętne miesięczne wynagrodzenia brutto Average monthly gross wages and salaries	w zł in zł	3098,39	2148,74	2183,86	2121,02	3215,94	2793,44	2512,31	2680,41	2959,94	3585,37
	w % in %	100,0	69,4	70,5	68,5	103,8	90,2	81,1	86,5	95,5	115,7
Wskaźnik poziomu kosztów Cost level indicator	w % in %	86,0	122,4	135,7	102,1	84,4	99,4	98,4	95,1	91,6	78,9
Wskaźnik rentowności obrotu brutto Profitability rate of gross turnover	w % in %	14,0	-22,4	-35,7	-2,1	15,6	0,6	1,6	4,9	8,4	21,1
Wskaźnik rentowności obrotu netto Profitability rate of net turnover	w % in %	11,0	-22,6	-35,9	-2,3	12,6	0,4	1,3	3,9	7,0	17,0

TABL. 17. PRZEDSIĘBIORSTWA PRZEMYSŁOWE WEDŁUG WSKAŹNIKA RENTOWNOŚCI OBROTU NETTO W I KWARTALE 2007 R. (cd.)
INDUSTRIAL ENTERPRISES BY PROFITABILITY RATE OF NET TURNOVER IN I QUARTER 2007 (cont.)

WYSZCZEGÓLNIENIE SPECIFICATION		Ogółem Grand total	Przedsiębiorstwa deficytowe Nonprofitable enterprises		Przedsiębiorstwa rentowne Profitable enterprises						
			razem total	o wskaźniku rentowności (w %) by profitability rate (in %)		razem total	o wskaźniku rentowności (w %) by profitability rate (in %)				
							0,00- 1,00	1,01- 2,00	2,01- 5,00	5,01- 10,00	10,01 i więcej and more
PRODUKCJA WYROBÓW Z METALI ^Δ MANUFACTURE OF METAL PRODUCTS ^Δ											
Przedsiębiorstwa	w liczbach bezwzględnych	909	212	143	69	697	65	59	170	173	230
Enterprises	in absolute numbers										
	w odsetkach	100,0	23,3	15,7	7,6	76,7	7,2	6,5	18,7	19,0	25,3
	in percent										
Produkcja sprzedana w cenach bieżących	w mln zł	8481,4	1006,1	593,6	412,5	7475,3	534,2	998,4	1673,3	2045,4	2223,9
Sold production in current prices	in mln zł										
	w odsetkach	100,0	11,9	7,0	4,9	88,1	6,3	11,8	19,7	24,1	26,2
	in percent										
Przeciętne zatrudnienie	w tys.	149,1	28,7	18,6	10,1	120,4	11,4	14,5	27,9	33,1	33,4
Average paid employment	in thous.										
	w odsetkach	100,0	19,3	12,5	6,8	80,7	7,6	9,7	18,7	22,2	22,4
	in percent										
Przeciętne miesięczne wynagrodzenia brutto	w zł	2543,13	2420,18	2412,65	2434,04	2572,45	2468,17	2524,34	2516,98	2785,61	2463,91
Average monthly gross wages and salaries	in zł										
	w %	100,0	95,2	94,9	95,7	101,2	97,1	99,3	99,0	109,5	96,9
	in %										
Wskaźnik poziomu kosztów	w %	92,3	108,9	114,9	100,6	90,2	98,6	98,0	95,3	91,3	80,1
Cost level indicator	in %										
Wskaźnik rentowności obrotu brutto	w %	7,7	-8,9	-14,9	-0,6	9,8	1,4	2,0	4,7	8,7	19,9
Profitability rate of gross turnover	in %										
Wskaźnik rentowności obrotu netto	w %	6,3	-9,4	-15,1	-1,5	8,4	0,6	1,6	3,7	7,1	17,6
Profitability rate of net turnover	in %										

80

WYSZCZEGÓLNIENIE SPECIFICATION		Ogółem Grand total	Przedsiębiorstwa deficytowe Nonprofitable enterprises		Przedsiębiorstwa rentowne Profitable enterprises						
			razem total	o wskaźniku rentowności (w %) by profitability rate (in %)		razem total	o wskaźniku rentowności (w %) by profitability rate (in %)				
				-5,01 i mniej and less	-5,00-0,01		0,00-1,00	1,01-2,00	2,01-5,00	5,01-10,00	10,01 i więcej and more
PRODUKCJA MASZYN I URZĄDZEŃ ^Δ MANUFACTURE OF MACHINERY AND EQUIPMENT N.E.C.											
Przedsiębiorstwa Enterprises	w liczbach bezwzględnych in absolute numbers	678	183	102	81	495	49	46	117	139	144
	w odsetkach in percent	100,0	27,0	15,0	11,9	73,0	7,2	6,8	17,3	20,5	21,2
Produkcja sprzedana w cenach bieżących Sold production in current prices	w mln zł in mln zł	8209,6	1718,8	964,6	754,3	6490,8	637,8	577,3	1041,9	2203,4	2030,3
	w odsetkach in percent	100,0	20,9	11,7	9,2	79,1	7,8	7,0	12,7	26,8	24,7
Przeciętne zatrudnienie Average paid employment	w tys. in thous.	150,0	32,9	19,2	13,7	117,0	15,7	10,4	26,6	33,1	31,3
	w odsetkach in percent	100,0	21,9	12,8	9,2	78,1	10,5	6,9	17,7	22,1	20,8
Przeciętne miesięczne wynagrodzenia brutto Average monthly gross wages and salaries	w zł in zł	2772,24	2660,13	2693,36	2613,80	2803,76	2527,89	2620,96	2695,34	3048,62	2835,81
	w % in %	100,0	96,0	97,2	94,3	101,1	91,2	94,5	97,2	110,0	102,3
Wskaźnik poziomu kosztów Cost level indicator	w % in %	94,0	108,8	115,3	101,9	90,2	99,1	98,1	96,1	90,1	82,2
Wskaźnik rentowności obrotu brutto Profitability rate of gross turnover	w % in %	6,0	-8,8	-15,3	-1,9	9,8	0,9	1,9	3,9	9,9	17,8
Wskaźnik rentowności obrotu netto Profitability rate of net turnover	w % in %	4,8	-8,9	-15,4	-2,1	8,2	0,5	1,4	3,1	8,1	15,5

TABL. 17. PRZEDSIĘBIORSTWA PRZEMYSŁOWE WEDŁUG WSKAŹNIKA RENTOWNOŚCI OBROTU NETTO W I KWARTALE 2007 R. (cd.)
INDUSTRIAL ENTERPRISES BY PROFITABILITY RATE OF NET TURNOVER IN I QUARTER 2007 (cont.)

WYSZCZEGÓLNIENIE SPECIFICATION		Ogółem Grand total	Przedsiębiorstwa deficytowe Nonprofitable enterprises			Przedsiębiorstwa rentowne Profitable enterprises					
			razem total	o wskaźniku rentowności (w %) by profitability rate (in %)		razem total	o wskaźniku rentowności (w %) by profitability rate (in %)				
				-5,01 i mniej and less	-5,00- -0,01		0,00- 1,00	1,01- 2,00	2,01- 5,00	5,01- 10,00	10,01 i więcej and more
PRODUKCJA MASZYN BIUROWYCH I KOMPUTERÓW MANUFACTURE OF OFFICE MACHINERY AND COMPUTERS											
Przedsiębiorstwa	w liczbach bezwzględnych	19	6	4	2	13	1	2	3	2	5
Enterprises	in absolute numbers										
	w odsetkach	100,0	31,6	#	#	68,4	#	#	15,8	#	26,3
	in percent										
Produkcja sprzedana w cenach bieżących	w mln zł	203,0	54,0	#	#	149,1	#	#	9,6	#	38,1
Sold production in current prices	in mln zł										
	w odsetkach	100,0	26,6	#	#	73,4	#	#	4,7	#	18,8
	in percent										
Przeciętne zatrudnienie	w tys.	2,9	1,0	#	#	1,9	#	#	0,3	#	0,7
Average paid employment	in thous.										
	w odsetkach	100,0	35,1	#	#	64,9	#	#	8,6	#	23,4
	in percent										
Przeciętne miesięczne wynagrodzenia brutto	w zł	3792,06	5185,39	#	#	3037,59	#	#	2003,72	#	4263,18
Average monthly gross wages and salaries	in zł										
	w %	100,0	136,7	#	#	80,1	#	#	52,8	#	112,4
	in %										
Wskaźnik poziomu kosztów	w %	99,7	106,1	#	#	94,1	#	#	95,9	#	83,3
Cost level indicator	in %										
Wskaźnik rentowności obrotu brutto	w %	0,3	-6,1	#	#	5,9	#	#	4,1	#	16,7
Profitability rate of gross turnover	in %										
Wskaźnik rentowności obrotu netto	w %	-0,7	-7,1	#	#	4,9	#	#	3,5	#	14,1
Profitability rate of net turnover	in %										

82

WYSZCZEGÓLNIENIE SPECIFICATION		Ogółem Grand total	Przedsiębiorstwa deficytowe Nonprofitable enterprises			Przedsiębiorstwa rentowne Profitable enterprises					
			razem total	o wskaźniku rentowności (w %) by profitability rate (in %)		razem total	o wskaźniku rentowności (w %) by profitability rate (in %)				
				-5,01 i mniej and less	-5,00- -0,01		0,00- 1,00	1,01- 2,00	2,01- 5,00	5,01- 10,00	10,01 i więcej and more
PRODUKCJA MASZYN I APARATURY ELEKTRYCZNEJ ^A MANUFACTURE OF ELECTRICAL MACHINERY AND APPARATUS N.E.C.											
Przedsiębiorstwa Enterprises	w liczbach bezwzględnych in absolute numbers	282	63	36	27	219	22	22	55	48	72
	w odsetkach in percent	100,0	22,3	12,8	9,6	77,7	7,8	7,8	19,5	17,0	25,5
Produkcja sprzedana w cenach bieżących Sold production in current prices	w mln zł in mln zł	6241,9	662,4	348,6	313,9	5579,5	168,1	620,3	1871,5	990,3	1929,2
	w odsetkach in percent	100,0	10,6	5,6	5,0	89,4	2,7	9,9	30,0	15,9	30,9
Przeciętne zatrudnienie Average paid employment	w tys. in thous.	84,9	16,6	9,0	7,6	68,3	3,6	5,8	18,6	15,7	24,6
	w odsetkach in percent	100,0	19,6	10,6	8,9	80,4	4,3	6,8	21,9	18,5	29,0
Przeciętne miesięczne wynagrodzenia brutto Average monthly gross wages and salaries	w zł in zł	2616,46	2353,75	2332,38	2379,22	2680,31	2696,80	2435,93	2518,87	2362,20	3060,18
	w % in %	100,0	90,0	89,1	90,9	102,4	103,1	93,1	96,3	90,3	117,0
Wskaźnik poziomu kosztów Cost level indicator	w % in %	91,4	107,5	113,3	101,7	89,6	99,8	97,6	94,8	91,7	81,1
Wskaźnik rentowności obrotu brutto Profitability rate of gross turnover	w % in %	8,6	-6,8	-11,8	-1,8	10,4	0,2	2,4	5,2	8,3	18,9
Wskaźnik rentowności obrotu netto Profitability rate of net turnover	w % in %	7,0	-7,3	-12,6	-2,0	8,6	0,6	1,6	4,2	6,8	15,8

TABL. 17. PRZEDSIĘBIORSTWA PRZEMYSŁOWE WEDŁUG WSKAŹNIKA RENTOWNOŚCI OBROTU NETTO W I KWARTALE 2007 R. (cd.)
INDUSTRIAL ENTERPRISES BY PROFITABILITY RATE OF NET TURNOVER IN I QUARTER 2007 (cont.)

WYSZCZEGÓLNIENIE SPECIFICATION		Ogółem Grand total	Przedsiębiorstwa deficytowe Nonprofitable enterprises			Przedsiębiorstwa rentowne Profitable enterprises					
			razem total	o wskaźniku rentowności (w %) by profitability rate (in %)		razem total	o wskaźniku rentowności (w %) by profitability rate (in %)				
				-5,01 i mniej and less	-5,00- -0,01		0,00- 1,00	1,01- 2,00	2,01- 5,00	5,01- 10,00	10,01 i więcej and more
PRODUKCJA SPRZĘTU I URZĄDZEŃ RADIOWYCH, TELEWIZYJNYCH I TELEKOMUNIKACYJNYCH MANUFACTURE OF RADIO, TELEVISION AND COMMUNICATION EQUIPMENT AND APPARATUS											
Przedsiębiorstwa Enterprises	w liczbach bezwzględnych in absolute numbers	72	32	20	12	40	5	2	11	11	11
	w odsetkach in percent	100,0	44,4	27,8	16,7	55,6	#	#	15,3	15,3	15,3
Produkcja sprzedana w cenach bieżących Sold production in current prices	w mln zł in mln zł	3629,9	2204,4	1526,5	677,9	1425,5	#	#	402,6	213,2	35,2
	w odsetkach in percent	100,0	60,7	42,1	18,7	39,3	#	#	11,1	5,9	1,0
Przeciętne zatrudnienie Average paid employment	w tys. in thous.	29,1	16,1	9,9	6,1	13,0	#	#	3,0	4,4	1,4
	w odsetkach in percent	100,0	55,3	34,2	21,1	44,7	#	#	10,3	15,0	4,7
Przeciętne miesięczne wynagrodzenia brutto Average monthly gross wages and salaries	w zł in zł	2898,49	3082,83	3430,32	2519,88	2670,72	#	#	2633,94	2702,71	2625,78
	w % in %	100,0	106,4	118,3	86,9	92,1	#	#	90,9	93,2	90,6
Wskaźnik poziomu kosztów Cost level indicator	w % in %	102,5	106,6	108,7	102,2	96,3	#	#	96,7	93,1	81,1
Wskaźnik rentowności obrotu brutto Profitability rate of gross turnover	w % in %	-2,5	-6,6	-8,7	-2,2	3,7	#	#	3,3	6,9	18,9
Wskaźnik rentowności obrotu netto Profitability rate of net turnover	w % in %	-3,0	-6,7	-8,7	-2,2	2,5	#	#	2,8	6,5	15,9

TABL. 17. PRZEDSIĘBIORSTWA PRZEMYSŁOWE WEDŁUG WSKAŹNIKA RENTOWNOŚCI OBROTU NETTO W I KWARTALE 2007 R. (cd.)
INDUSTRIAL ENTERPRISES BY PROFITABILITY RATE OF NET TURNOVER IN I QUARTER 2007 (cont.)

WYSZCZEGÓLNIENIE SPECIFICATION		Ogółem Grand total	Przedsiębiorstwa deficytowe Nonprofitable enterprises			Przedsiębiorstwa rentowne Profitable enterprises					
			razem total	o wskaźniku rentowności (w %) by profitability rate (in %)		razem total	o wskaźniku rentowności (w %) by profitability rate (in %)				
				-5,01 i mniej and less	-5,00- -0,01		0,00- 1,00	1,01- 2,00	2,01- 5,00	5,01- 10,00	10,01 i więcej and more
PRODUKCJA POJAZDÓW SAMOCHODOWYCH, PRZYCZEP I NACZEP MANUFACTURE OF MOTOR VEHICLES, TRAILERS AND SEMI-TRAILERS											
Przedsiębiorstwa Enterprises	w liczbach bezwzględnych in absolute numbers	249	50	30	20	199	14	16	40	49	80
	w odsetkach in percent	100,0	20,1	12,0	8,0	79,9	5,6	6,4	16,1	19,7	32,1
Produkcja sprzedana w cenach bieżących Sold production in current prices	w mln zł in mln zł	19492,9	1279,0	216,7	1062,2	18214,0	170,8	805,9	4152,2	9285,0	3800,1
	w odsetkach in percent	100,0	6,6	1,1	5,4	93,4	0,9	4,1	21,3	47,6	19,5
Przeciętne zatrudnienie Average paid employment	w tys. in thous.	109,5	16,6	5,4	11,1	92,9	3,0	5,2	18,3	35,9	30,6
	w odsetkach in percent	100,0	15,1	5,0	10,2	84,9	2,7	4,8	16,7	32,8	27,9
Przeciętne miesięczne wynagrodzenia brutto Average monthly gross wages and salaries	w zł in zł	2943,71	2409,12	2234,87	2494,04	3039,10	2463,44	2578,72	3315,86	3100,01	2936,86
	w % in %	100,0	81,8	75,9	84,7	103,2	83,7	87,6	112,6	105,3	99,8
Wskaźnik poziomu kosztów Cost level indicator	w % in %	93,4	105,4	115,9	103,2	92,5	99,1	98,5	95,8	93,6	84,6
Wskaźnik rentowności obrotu brutto Profitability rate of gross turnover	w % in %	6,6	-5,3	-15,4	-3,2	7,5	0,9	1,5	4,2	6,4	15,4
Wskaźnik rentowności obrotu netto Profitability rate of net turnover	w % in %	6,0	-5,3	-15,3	-3,3	6,8	0,5	1,5	3,7	5,9	14,1

89

WYSZCZEGÓLNIENIE SPECIFICATION		Ogółem Grand total	Przedsiębiorstwa deficytowe Nonprofitable enterprises		Przedsiębiorstwa rentowne Profitable enterprises						
			razem total	o wskaźniku rentowności (w %) by profitability rate (in %)		razem total	o wskaźniku rentowności (w %) by profitability rate (in %)				
				-5,01 i mniej and less	-5,00- -0,01		0,00- 1,00	1,01- 2,00	2,01- 5,00	5,01- 10,00	10,01 i więcej and more
PRODUKCJA POZOSTAŁEGO SPRZĘTU TRANSPORTOWEGO MANUFACTURE OF OTHER TRANSPORT EQUIPMENT											
Przedsiębiorstwa Enterprises	w liczbach bezwzględnych in absolute numbers	116	38	25	13	78	9	1	23	25	20
	w odsetkach in percent	100,0	32,8	21,6	11,2	67,2	#	#	19,8	21,6	17,2
Produkcja sprzedana w cenach bieżących Sold production in current prices	w mln zł in mln zł	2255,6	832,1	451,2	380,9	1423,4	#	#	569,7	277,9	255,6
	w odsetkach in percent	100,0	36,9	20,0	16,9	63,1	#	#	25,3	12,3	11,3
Przeciętne zatrudnienie Average paid employment	w tys. in thous.	60,6	27,1	14,8	12,3	33,5	#	#	10,7	7,6	4,6
	w odsetkach in percent	100,0	44,7	24,5	20,2	55,3	#	#	17,7	12,5	7,6
Przeciętne miesięczne wynagrodzenia brutto Average monthly gross wages and salaries	w zł in zł	2953,86	2893,30	2964,36	2807,24	3002,86	#	#	3366,40	2829,70	2702,10
	w % in %	100,0	97,9	100,4	95,0	101,7	#	#	114,0	95,8	91,5
Wskaźnik poziomu kosztów Cost level indicator	w % in %	98,4	107,7	112,1	103,1	93,6	#	#	95,2	91,4	83,8
Wskaźnik rentowności obrotu brutto Profitability rate of gross turnover	w % in %	1,7	-7,7	-12,1	-3,1	6,5	#	#	5,1	8,6	16,2
Wskaźnik rentowności obrotu netto Profitability rate of net turnover	w % in %	1,0	-7,7	-12,1	-3,2	5,4	#	#	3,5	7,0	15,2

TABL. 17. PRZEDSIĘBIORSTWA PRZEMYSŁOWE WEDŁUG WSKAŹNIKA RENTOWNOŚCI OBROTU NETTO W I KWARTALE 2007 R. (cd.)
INDUSTRIAL ENTERPRISES BY PROFITABILITY RATE OF NET TURNOVER IN I QUARTER 2007 (cont.)

WYSZCZEGÓLNIENIE SPECIFICATION		Ogółem Grand total	Przedsiębiorstwa deficytowe Nonprofitable enterprises		Przedsiębiorstwa rentowne Profitable enterprises						
			razem total	o wskaźniku rentowności (w %) by profitability rate (in %)		razem total	o wskaźniku rentowności (w %) by profitability rate (in %)				
				-5,01 i mniej and less	-5,00- -0,01		0,00- 1,00	1,01- 2,00	2,01- 5,00	5,01- 10,00	10,01 i więcej and more
PRODUKCJA MEBLI; POZOSTAŁA DZIAŁALNOŚĆ PRODUKCYJNA ^Δ MANUFACTURE OF FURNITURE; MANUFACTURING N.E.C.											
Przedsiębiorstwa Enterprises	w liczbach bezwzględnych in absolute numbers	494	126	76	50	368	35	44	98	101	90
	w odsetkach in percent	100,0	25,5	15,4	10,1	74,5	7,1	8,9	19,8	20,4	18,2
Produkcja sprzedana w cenach bieżących Sold production in current prices	w mln zł in mln zł	6131,3	788,0	415,1	373,0	5343,2	191,7	417,4	1795,0	1513,3	1425,8
	w odsetkach in percent	100,0	12,9	6,8	6,1	87,1	3,1	6,8	29,3	24,7	23,3
Przeciętne zatrudnienie Average paid employment	w tys. in thous.	125,6	26,6	14,4	12,3	99,0	6,2	11,1	33,5	26,4	21,8
	w odsetkach in percent	100,0	21,2	11,4	9,8	78,8	5,0	8,9	26,7	21,0	17,3
Przeciętne miesięczne wynagrodzenia brutto Average monthly gross wages and salaries	w zł in zł	2017,62	1887,74	1888,92	1886,37	2052,56	1724,41	1938,73	2092,93	1998,04	2208,94
	w % in %	100,0	93,6	93,6	93,5	101,7	85,5	96,1	103,7	99,0	109,5
Wskaźnik poziomu kosztów Cost level indicator	w % in %	95,2	116,3	130,1	102,1	92,0	99,2	98,3	95,8	91,1	84,5
Wskaźnik rentowności obrotu brutto Profitability rate of gross turnover	w % in %	4,9	-15,9	-30,1	-1,3	8,0	0,8	1,7	4,2	8,9	15,6
Wskaźnik rentowności obrotu netto Profitability rate of net turnover	w % in %	4,0	-16,1	-29,8	-2,1	7,0	0,5	1,4	3,6	8,0	13,6

88

WYSZCZEGÓLNIENIE SPECIFICATION		Ogółem Grand total	Przedsiębiorstwa deficytowe Nonprofitable enterprises		Przedsiębiorstwa rentowne Profitable enterprises						
			razem total	o wskaźniku rentowności (w %) by profitability rate (in %)		razem total	o wskaźniku rentowności (w %) by profitability rate (in %)				
				-5,01 i mniej and less	-5,00- -0,01		0,00- 1,00	1,01- 2,00	2,01- 5,00	5,01- 10,00	10,01 i więcej and more
PRZETWARZANIE ODPADÓW RECYCLING											
Przedsiębiorstwa Enterprises	w liczbach bezwzględnych in absolute numbers	30	10	6	4	20	1	3	5	4	7
	w odsetkach in percent	100,0	33,3	20,0	13,3	66,7	#	#	16,7	13,3	23,3
Produkcja sprzedana w cenach bieżących Sold production in current prices	w mln zł in mln zł	504,2	138,0	37,4	100,6	366,3	#	#	164,2	42,8	83,4
	w odsetkach in percent	100,0	27,4	7,4	20,0	72,6	#	#	32,6	8,5	16,5
Przeciętne zatrudnienie Average paid employment	w tys. in thous.	4,3	1,4	0,4	1,0	2,9	#	#	0,9	0,8	0,9
	w odsetkach in percent	100,0	32,5	10,0	22,4	67,5	#	#	20,3	18,5	20,9
Przeciętne miesięczne wynagrodzenia brutto Average monthly gross wages and salaries	w zł in zł	2772,61	2637,34	2107,10	2874,97	2837,64	#	#	2924,46	2095,48	3373,43
	w % in %	100,0	95,1	76,0	103,7	102,3	#	#	105,5	75,6	121,7
Wskaźnik poziomu kosztów Cost level indicator	w % in %	95,6	104,0	109,0	102,2	91,3	#	#	95,8	92,2	65,5
Wskaźnik rentowności obrotu brutto Profitability rate of gross turnover	w % in %	4,4	-4,0	-9,0	-2,2	8,7	#	#	4,2	7,8	34,5
Wskaźnik rentowności obrotu netto Profitability rate of net turnover	w % in %	3,3	-4,0	-9,0	-2,2	7,1	#	#	3,1	7,1	28,5

TABL. 17. PRZEDSIĘBIORSTWA PRZEMYSŁOWE WEDŁUG WSKAŹNIKA RENTOWNOŚCI OBROTU NETTO W I KWARTALE 2007 R. (cd.)
INDUSTRIAL ENTERPRISES BY PROFITABILITY RATE OF NET TURNOVER IN I QUARTER 2007 (cont.)

WYSZCZEGÓLNIENIE SPECIFICATION		Ogółem Grand total	Przedsiębiorstwa deficytowe Nonprofitable enterprises			Przedsiębiorstwa rentowne Profitable enterprises					
			razem total	o wskaźniku rentowności (w %) by profitability rate (in %)		razem total	o wskaźniku rentowności (w %) by profitability rate (in %)				
				-5,01 i mniej and less	-5,00- -0,01		0,00- 1,00	1,01- 2,00	2,01- 5,00	5,01- 10,00	10,01 i więcej and more
WYTWARZANIE I ZAOPATRYWANIE W ENERGIĘ ELEKTRYCZNĄ, GAZ, PARĘ WODNĄ I GORĄCĄ WODĘ ELECTRICITY, GAS, STEAM AND HOT WATER SUPPLY											
Przedsiębiorstwa Enterprises	w liczbach bezwzględnych in absolute numbers	290	31	11	20	259	9	6	39	86	119
	w odsetkach in percent	100,0	10,7	3,8	6,9	89,3	3,1	2,1	13,4	29,7	41,0
Produkcja sprzedana w cenach bieżących Sold production in current prices	w mln zł in mln zł	19626,2	323,2	226,6	96,5	19303,0	262,6	58,9	3101,4	5667,5	10212,6
	w odsetkach in percent	100,0	1,6	1,2	0,5	98,4	1,3	0,3	15,8	28,9	52,0
Przeciętne zatrudnienie Average paid employment	w tys. in thous.	146,8	5,0	2,3	2,7	141,8	9,7	1,6	43,8	41,0	45,6
	w odsetkach in percent	100,0	3,4	1,5	1,9	96,6	6,6	1,1	29,9	28,0	31,1
Przeciętne miesięczne wynagrodzenia brutto Average monthly gross wages and salaries	w zł in zł	4096,89	3281,31	4055,15	2639,79	4125,68	2379,67	3622,24	4357,01	3878,85	4515,52
	w % in %	100,0	80,1	99,0	64,4	100,7	58,1	88,4	106,3	94,7	110,2
Wskaźnik poziomu kosztów Cost level indicator	w % in %	89,2	104,2	105,1	101,4	89,0	98,7	98,4	94,3	91,3	82,3
Wskaźnik rentowności obrotu brutto Profitability rate of gross turnover	w % in %	10,8	-4,2	-5,1	-1,4	11,0	1,3	1,6	5,7	8,7	17,7
Wskaźnik rentowności obrotu netto Profitability rate of net turnover	w % in %	8,6	-5,1	-6,0	-2,1	8,8	0,4	1,2	4,0	6,8	14,8

TABL. 17. PRZEDSIĘBIORSTWA PRZEMYSŁOWE WEDŁUG WSKAŹNIKA RENTOWNOŚCI OBROTU NETTO W I KWARTALE 2007 R. (dok.)
INDUSTRIAL ENTERPRISES BY PROFITABILITY RATE OF NET TURNOVER IN I QUARTER 2007 (cont.)

96

WYSZCZEGÓLNIENIE SPECIFICATION		Ogółem Grand total	Przedsiębiorstwa deficytowe Nonprofitable enterprises			Przedsiębiorstwa rentowne Profitable enterprises					
			razem total	o wskaźniku rentowności (w %) by profitability rate (in %)		razem total	o wskaźniku rentowności (w %) by profitability rate (in %)				
				-5,01 i mniej and less	-5,00- -0,01		0,00- 1,00	1,01- 2,00	2,01- 5,00	5,01- 10,00	10,01 i więcej and more
POBÓR, UZDATNIANIE I ROZPROWADZANIE WODY COLLECTION, PURIFICATION AND DISTRIBUTION OF WATER											
Przedsiębiorstwa Enterprises	w liczbach bezwzględnych in absolute numbers	227	145	89	56	82	18	9	26	12	17
	w odsetkach in percent	100,0	63,9	39,2	24,7	36,1	7,9	4,0	11,5	5,3	7,5
Produkcja sprzedana w cenach bieżących Sold production in current prices	w mln zł in mln zł	1342,2	785,0	412,8	372,2	557,3	111,1	36,2	201,8	46,3	161,8
	w odsetkach in percent	100,0	58,5	30,8	27,7	41,5	8,3	2,7	15,0	3,5	12,1
Przeciętne zatrudnienie Average paid employment	w tys. in thous.	41,0	25,4	14,2	11,2	15,6	3,6	1,3	4,9	1,7	4,1
	w odsetkach in percent	100,0	62,0	34,6	27,4	38,0	8,7	3,3	12,0	4,1	10,0
Przeciętne miesięczne wynagrodzenia brutto Average monthly gross wages and salaries	w zł in zł	2841,58	2760,55	2718,38	2813,86	2973,86	2822,33	2624,55	2987,44	2558,13	3374,31
	w % in %	100,0	97,1	95,7	99,0	104,7	99,3	92,4	105,1	90,0	118,7
Wskaźnik poziomu kosztów Cost level indicator	w % in %	99,3	104,7	109,0	100,1	91,7	98,4	96,4	93,7	92,1	83,9
Wskaźnik rentowności obrotu brutto Profitability rate of gross turnover	w % in %	0,7	-4,7	-9,0	-0,1	8,3	1,6	3,7	6,3	7,9	16,1
Wskaźnik rentowności obrotu netto Profitability rate of net turnover	w % in %	-1,0	-6,1	-10,4	-1,5	6,0	0,5	1,5	3,2	6,7	13,7

U w a g a: W tablicy nie ujęto jednostek, które uległy przekształceniom i zmianom organizacyjnym.
N o t e. In table exclude entities which underwent transformation and organizational changes.

C. INFORMACJE WEDŁUG GRUP PRZEMYSŁU
INFORMATION BY INDUSTRIAL GROUPS

TABL. 18. PRODUKCJA SPRZEDANA, ZATRUDNIENIE I PRZECIĘTNE MIESIĘCZNE WYNAGRODZENIA
BRUTTO W PRZEMYŚLE WEDŁUG SEKCJI, DZIAŁÓW I GRUP W I KWARTALE 2007 R.
SOLD PRODUCTION, EMPLOYMENT AND AVERAGE MONTHLY GROSS WAGES AND SALARIES
IN INDUSTRY BY SECTIONS, DIVISIONS AND GROUPS IN I QUARTER 2007

SEKCJE, DZIAŁY I GRUPY SECTIONS, DIVISIONS AND GROUPS	Produkcja sprzedana <i>Sold production</i>		Przeciętne zatrudnienie <i>Average paid employment</i>		Przeciętne miesięczne wynagrodzenia brutto <i>Average monthly gross wages and salaries</i>	
	w mln zł ^a <i>in mln zł^a</i>	I kw. <i>I quarter</i> 2006=100 ^b	w tys. <i>in thous.</i>	I kw. <i>I quarter</i> 2006=100	w zł <i>in zł</i>	I kw. <i>I quarter</i> 2006=100
O G Ó Ł E M T O T A L	172703,6	114,1	2081,9	104,4	2892,61	108,1
GÓRNICTWO MINING AND QUARRYING	8900,9	97,0	174,2	98,1	4563,94	109,2
W tym górnictwo węgla kamiennego i brunatnego; wydobywanie torfu	5309,5	91,1	141,3	97,0	4449,87	105,7
<i>Of which mining of coal and lignite; extraction of peat</i>						
w tym wydobywanie węgla kamiennego; brykietowanie	4496,8	90,6	122,4	97,3	4560,28	104,9
<i>of which mining and agglomeration of hard coal</i>						
PRZETWÓRSTWO PRZEMYSŁOWE MANUFACTURING	142804,1	118,0	1719,6	105,7	2621,70	108,6
Produkcja artykułów spożywczych i napojów	24920,3	109,1	290,1	101,5	2454,62	107,2
<i>Manufacture of food products and beverages</i>						
produkcja, przetwórstwo i konserwowanie mięsa i wyrobów z mięsa	6286,0	111,1	90,9	101,2	1826,27	113,1
<i>production, processing and preserving of meat and meat products</i>						
przetwarzanie i konserwowanie ryb i pozostałych produktów rybactwa	928,8	112,7	12,5	103,7	1865,23	110,5
<i>processing and preserving of fish and fish products</i>						
przetwórstwo owoców i warzyw	2739,4	123,3	32,1	106,6	2498,60	109,1
<i>processing and preserving of fruit and vegetables</i>						
produkcja olejów i tłuszczów pochodzenia roślinnego i zwierzęcego	706,3	107,0	3,2	113,4	3740,18	90,1
<i>manufacture of vegetable and animal oils and fats</i>						
wytwarzanie wyrobów mleczarskich	4303,7	113,5	39,4	98,1	2522,87	108,3
<i>manufacture of dairy products</i>						
wytwarzanie produktów przemiału zbóż, skrobi i wyrobów skrobiowych	757,0	93,1	6,5	94,9	2948,11	115,1
<i>manufacture of grain mill products, starches and starch products</i>						
produkcja gotowych pasz dla zwierząt	1797,7	108,9	7,5	100,7	5146,79	101,8
<i>manufacture of prepared animal feeds</i>						

a W cenach bieżących. b W cenach stałych.

a In current prices. b In constant prices.

TABL. 18. **PRODUKCJA SPRZEDANA, ZATRUDNIENIE I PRZECIĘTNE MIESIĘCZNE WYNAGRODZENIA
BRUTTO W PRZEMYSLE WEDŁUG SEKCJI, DZIAŁÓW I GRUP W I KWARTALE 2007 R. (cd.)
SOLD PRODUCTION, EMPLOYMENT AND AVERAGE MONTHLY GROSS WAGES AND SALARIES
IN INDUSTRY BY SECTIONS, DIVISIONS AND GROUPS IN I QUARTER 2007 (cont.)**

SEKCJE, DZIAŁY I GRUPY SECTIONS, DIVISIONS AND GROUPS	Produkcja sprzedana <i>Sold production</i>		Przeciętne zatrudnienie <i>Average paid employment</i>		Przeciętne miesięczne wynagrodzenia brutto <i>Average monthly gross wages and salaries</i>	
	w mln zł ^a <i>in mln zł^a</i>	I kw. <i>I quarter</i> 2006=100 ^b	w tys. <i>in thous.</i>	I kw. <i>I quarter</i> 2006=100	w zł <i>in zł</i>	I kw. <i>I quarter</i> 2006=100
Produkcja artykułów spożywczych i napojów (dok.) <i>Manufacture of food products and beverages (cont.)</i>						
produkcja pozostałych artykułów spożywczych..... <i>manufacture of other food products</i>	4884,4	96,5	75,2	103,0	2414,38	102,9
produkcja napojów <i>manufacture of beverages</i>	2517,0	112,3	22,8	97,1	4032,81	107,2
Produkcja wyrobów tytoniowych <i>Manufacture of tobacco products</i>	834,1	114,0	6,7	102,1	4986,98	101,0
Włókiennictwo <i>Manufacture of textiles</i>	2016,6	111,9	56,0	100,6	1889,05	108,2
produkcja przędzy z włókien tekstylnych i nici..... <i>preparation and spinning of textile fibres</i>	217,2	116,2	5,7	105,3	1870,84	105,6
produkcja tkanin włókienniczych <i>textile weaving</i>	283,4	105,8	8,8	86,5	1820,46	104,6
wykończanie materiałów włókienniczych <i>finishing of textiles</i>	145,0	108,6	4,2	86,1	1743,75	111,3
produkcja gotowych wyrobów włókienniczych, z wyłączeniem odzieży <i>manufacture of made-up textile articles, except apparel</i>	417,9	108,7	12,5	105,8	1773,11	109,6
produkcja pozostałych wyrobów włókienniczych <i>manufacture of other textiles</i>	667,0	116,4	13,7	109,8	2213,71	107,2
produkcja dzianin <i>manufacture of knitted and crocheted fabrics</i>	100,3	93,1	2,8	92,9	2148,45	111,3
produkcja wyrobów pończosznicych i odzieży dzianej <i>manufacture of knitted and crocheted articles</i>	185,7	125,6	8,3	105,5	1601,96	109,0
Produkcja odzieży i wyrobów futrzarskich <i>Manufacture of wearing apparel and furriery^Δ</i>	1054,6	97,8	74,1	93,7	1498,17	109,2
produkcja odzieży skórzanej <i>manufacture of leather clothes</i>	12,9	81,9	1,0	111,3	1531,85	113,9
produkcja odzieży i dodatków do odzieży z wyłączeniem odzieży skórzanej <i>manufacture of other wearing apparel and accessories</i>	1028,4	97,9	72,5	93,4	1493,91	109,1
wyprawianie i barwienie skór futerkowych; produkcja wyrobów futrzarskich <i>dressing and dyeing of fur; manufacture of articles of fur</i>	13,3	101,8	0,6	106,2	1935,33	118,2

a W cenach bieżących. b W cenach stałych.

a In current prices. b In constant prices.

TABL. 18. **PRODUKCJA SPRZEDANA, ZATRUDNIENIE I PRZECIĘTNE MIESIĘCZNE WYNAGRODZENIA
BRUTTO W PRZEMYSŁE WEDŁUG SEKCJI, DZIAŁÓW I GRUP W I KWARTALE 2007 R. (cd.)
SOLD PRODUCTION, EMPLOYMENT AND AVERAGE MONTHLY GROSS WAGES AND SALARIES
IN INDUSTRY BY SECTIONS, DIVISIONS AND GROUPS IN I QUARTER 2007 (cont.)**

SEKCJE, DZIAŁY I GRUPY SECTIONS, DIVISIONS AND GROUPS	Produkcja sprzedana <i>Sold production</i>		Przeciętne zatrudnienie <i>Average paid employment</i>		Przeciętne miesięczne wynagrodzenia brutto <i>Average monthly gross wages and salaries</i>	
	w mln zł ^a <i>in mln zł^a</i>	I kw. <i>I quarter</i> 2006=100 ^b	w tys. <i>in thous.</i>	I kw. <i>I quarter</i> 2006=100	w zł <i>in zł</i>	I kw. <i>I quarter</i> 2006=100
Produkcja skór wyprawionych i wyrobów z nich ^Δ <i>Processing of leather and manufacture of leather products^Δ</i>	552,8	127,3	18,1	109,5	1672,00	106,4
w tym produkcja obuwia <i>of which manufacture of footwear</i>	322,6	93,2	14,3	106,9	1626,24	107,1
Produkcja drewna i wyrobów z drewna oraz ze słomy i wikliny ^Δ <i>Manufacture of wood and wood, straw and wicker products^Δ</i>	4153,8	123,0	68,6	103,8	1996,01	112,8
produkcja wyrobów tartacznych, impregnacja drewna <i>sawmilling and planing of wood; impregnation of wood</i>	732,8	129,2	18,4	100,8	1702,54	113,5
produkcja arkuszy fornirowych, płyt i sklejek ^Δ <i>manufacture of veneer sheets, plywood, laminboard, particle board and fibre board^Δ</i>	1810,2	120,2	12,6	103,2	2662,63	112,4
produkcja wyrobów stolarskich i ciesielskich dla budownictwa <i>manufacture of builders' carpentry and joinery</i>	1042,8	122,0	24,0	101,9	1996,01	114,6
produkcja opakowań drewnianych <i>manufacture of wooden containers</i>	168,3	133,6	4,4	113,1	1745,59	107,9
produkcja pozostałych wyrobów z drewna, ze słomy i wikliny ^Δ <i>manufacture of other products of wood, straw and wicker products^Δ</i>	399,6	124,7	9,2	112,9	1786,48	110,0
Produkcja masy włóknistej oraz papieru ^Δ <i>Manufacture of pulp and paper^Δ</i>	3620,7	114,8	30,8	105,2	2998,78	104,9
produkcja masy włóknistej, papieru i tektury <i>manufacture of pulp, paper and paperboard</i>	1845,3	107,9	8,6	94,0	3795,10	106,0
produkcja wyrobów z papieru i tektury <i>manufacture of articles of paper and paperboard</i>	1775,4	123,8	22,2	110,3	2689,94	106,2
Działalność wydawnicza; poligrafia i reprodukcja zapisanych nośników informacji <i>Publishing, printing and reproduction of recorded media</i>	2913,2	107,3	44,2	105,9	3650,32	103,0

a W cenach bieżących. b W cenach stałych.

a In current prices. b In constant prices.

TABL. 18. **PRODUKCJA SPRZEDANA, ZATRUDNIENIE I PRZECIĘTNE MIESIĘCZNE WYNAGRODZENIA
BRUTTO W PRZEMYSŁE WEDŁUG SEKCJI, DZIAŁÓW I GRUP W I KWARTALE 2007 R. (cd.)
SOLD PRODUCTION, EMPLOYMENT AND AVERAGE MONTHLY GROSS WAGES AND SALARIES
IN INDUSTRY BY SECTIONS, DIVISIONS AND GROUPS IN I QUARTER 2007 (cont.)**

SEKCJE, DZIAŁY I GRUPY SECTIONS, DIVISIONS AND GROUPS	Produkcja sprzedana <i>Sold production</i>		Przeciętne zatrudnienie <i>Average paid employment</i>		Przeciętne miesięczne wynagrodzenia brutto <i>Average monthly gross wages and salaries</i>	
	w mln zł ^a <i>in mln zł^a</i>	I kw. <i>I quarter</i> 2006=100 ^b	w tys. <i>in thous.</i>	I kw. <i>I quarter</i> 2006=100	w zł <i>in zł</i>	I kw. <i>I quarter</i> 2006=100
Działalność wydawnicza; poligrafia i reprodukcja zapisanych nośników informacji (dok.) <i>Publishing, printing and reproduction of recorded media (cont.)</i>						
w tym działalność poligraficzna <i>of which printing and service activities related to printing</i>	1543,1	115,8	23,3	108,0	2908,00	105,4
Produkcja koksu i produktów rafinacji ropy naftowej ^Δ <i>Manufacture of coke, refined petroleum products^Δ</i>	9147,0	99,3	14,2	97,6	4732,98	108,5
wytwarzanie i przetwarzanie produktów koksovania węgla <i>manufacture of coke oven products</i>	1333,5	117,9	6,3	101,9	3715,32	104,4
wytwarzanie i przetwarzanie produktów rafinacji ropy naftowej <i>manufacture of refined petroleum products</i>	7813,6	97,4	7,8	94,5	5553,60	111,9
Produkcja wyrobów chemicznych <i>Manufacture of chemicals and chemical products</i>	11640,8	114,2	90,7	103,2	3694,63	109,3
w tym: <i>of which:</i>						
produkcja podstawowych chemikaliów <i>manufacture of basic chemicals</i>	5440,7	117,4	27,4	105,4	3499,32	108,8
produkcja farb i lakierów <i>manufacture of paints, varnishes and similar coatings, printing ink and mastics</i>	555,1	123,9	5,5	108,1	3845,89	110,2
produkcja wyrobów farmaceutycznych <i>manufacture of pharmaceuticals^Δ</i>	2008,4	104,1	23,5	101,9	4301,64	105,1
produkcja środków myjących i artykułów kosmetycznych ^Δ <i>manufacture of detergents, perfumes and toilet preparations^Δ</i>	2691,4	123,4	21,7	105,1	3989,41	113,1
produkcja wyrobów chemicznych pozostałych ... <i>manufacture of other chemical products</i>	766,9	107,0	10,9	102,1	2305,83	114,8

a W cenach bieżących. b W cenach stałych.

a In current prices. b In constant prices.

TABL. 18. **PRODUKCJA SPRZEDANA, ZATRUDNIENIE I PRZECIĘTNE MIESIĘCZNE WYNAGRODZENIA
BRUTTO W PRZEMYSŁE WEDŁUG SEKCJI, DZIAŁÓW I GRUP W I KWARTALE 2007 R. (cd.)
SOLD PRODUCTION, EMPLOYMENT AND AVERAGE MONTHLY GROSS WAGES AND SALARIES
IN INDUSTRY BY SECTIONS, DIVISIONS AND GROUPS IN I QUARTER 2007 (cont.)**

SEKCJE, DZIAŁY I GRUPY SECTIONS, DIVISIONS AND GROUPS	Produkcja sprzedana <i>Sold production</i>		Przeciętne zatrudnienie <i>Average paid employment</i>		Przeciętne miesięczne wynagrodzenia brutto <i>Average monthly gross wages and salaries</i>	
	w mln zł ^a <i>in mln zł^a</i>	I kw. <i>I quarter</i> 2006=100 ^b	w tys. <i>in thous.</i>	I kw. <i>I quarter</i> 2006=100	w zł <i>in zł</i>	I kw. <i>I quarter</i> 2006=100
Produkcja wyrobów gumowych i z tworzyw sztucznych	7602,2	129,1	99,6	112,1	2561,11	107,0
<i>Manufacture of rubber and plastic products</i>						
produkcja wyrobów gumowych	2383,3	118,7	28,2	113,2	2920,23	103,1
<i>manufacture of rubber products</i>						
produkcja wyrobów z tworzyw sztucznych	5218,9	134,8	71,4	111,7	2419,02	108,8
<i>manufacture of plastic products</i>						
Produkcja wyrobów z pozostałych surowców niemetalicznych	6406,4	148,7	95,6	105,4	2777,70	112,3
<i>Manufacture of other non-metallic mineral products</i>						
produkcja szkła i wyrobów ze szkła	1744,4	122,8	35,8	101,5	2363,83	110,9
<i>manufacture of glass and glass products</i>						
produkcja ceramiki szlachetnej, materiałów i wyrobów ogniotrwałych	685,5	132,4	14,1	99,9	2355,02	108,6
<i>manufacture of non-refractory ceramic goods and refractory ceramic products^Δ</i>						
produkcja płytek ceramicznych	471,4	122,8	7,0	102,1	2741,07	104,9
<i>manufacture of ceramic tiles and flags</i>						
produkcja ceramiki budowlanej	362,4	192,9	5,1	106,6	2576,63	111,2
<i>manufacture of bricks, tiles and construction products, in baked clay</i>						
produkcja cementu, wapna oraz gipsu	1025,8	199,8	6,2	100,0	5081,01	114,9
<i>manufacture of cement, lime and plaster</i>						
produkcja wyrobów betonowych i gipsowych.....	1485,1	193,0	20,5	117,1	2943,63	115,4
<i>manufacture of articles of concrete, plaster and cement</i>						
cięcie, formowanie i wykończanie kamienia ozdobnego i kamieni dla budownictwa	61,1	183,9	1,4	103,4	2405,03	108,5
<i>cutting, shaping and finishing of ornamental and building stone</i>						
produkcja wyrobów z pozostałych mineralnych surowców niemetalicznych	570,7	131,6	5,5	119,9	3654,42	116,3
<i>manufacture of other non-metallic mineral products</i>						
Produkcja metali	10379,7	116,4	64,5	103,4	3089,49	109,3
<i>Manufacture of basic metals</i>						
produkcja żeliwa i stali oraz stopów żelaza	6494,2	121,4	26,6	97,5	3538,95	114,3
<i>manufacture of basic iron and steel and of ferro-alloys</i>						

a W cenach bieżących. b W cenach stałych.

a In current prices. b In constant prices.

TABL. 18. **PRODUKCJA SPRZEDANA, ZATRUDNIENIE I PRZECIĘTNE MIESIĘCZNE WYNAGRODZENIA
BRUTTO W PRZEMYSŁE WEDŁUG SEKCJI, DZIAŁÓW I GRUP W I KWARTALE 2007 R. (cd.)
SOLD PRODUCTION, EMPLOYMENT AND AVERAGE MONTHLY GROSS WAGES AND SALARIES
IN INDUSTRY BY SECTIONS, DIVISIONS AND GROUPS IN I QUARTER 2007 (cont.)**

SEKCJE, DZIAŁY I GRUPY SECTIONS, DIVISIONS AND GROUPS	Produkcja sprzedana <i>Sold production</i>		Przeciętne zatrudnienie <i>Average paid employment</i>		Przeciętne miesięczne wynagrodzenia brutto <i>Average monthly gross wages and salaries</i>	
	w mln zł ^a <i>in mln zł^a</i>	I kw. <i>I quarter</i> 2006=100 ^b	w tys. <i>in thous.</i>	I kw. <i>I quarter</i> 2006=100	w zł <i>in zł</i>	I kw. <i>I quarter</i> 2006=100
Produkcja metali (dok.) <i>Manufacture of basic metals (cont.)</i>						
produkcja rur <i>manufacture of tubes</i>	317,7	115,6	3,1	97,7	2704,27	107,0
pozostała obróbka wstępna żeliwa i stali <i>other first processing of iron and steel</i>	551,5	127,2	3,1	100,3	3318,49	114,9
produkcja metali szlachetnych i nieżelaznych ... <i>manufacture of basic precious and non-ferrous metals</i>	2045,6	100,2	11,3	110,0	3354,02	104,4
odlewnictwo metali <i>casting of metals</i>	970,8	114,1	20,4	109,9	2380,75	105,3
Produkcja wyrobów z metali ^Δ <i>Manufacture of metal products^Δ</i>	8818,4	132,7	155,2	113,1	2532,42	111,5
produkcja metalowych elementów konstrukcyjnych <i>manufacture of structural metal products</i>	2606,8	134,1	48,2	115,0	2606,28	112,6
produkcja cystern, pojemników i zbiorników metalowych, grzejników i kotłów c.o. ^Δ <i>manufacture of tanks, reservoirs and containers of metal; manufacture of central heating radiators and boilers</i>	657,2	133,4	11,5	113,1	2550,12	111,2
produkcja wytwornic pary, z wyłączeniem kotłów c.o. ^Δ <i>manufacture of steam generators, except central heating hot water boilers</i>	572,6	170,5	9,1	113,1	2834,89	113,3
kucie, prasowanie, wytłaczanie i walcowanie metali; metalurgia proszków <i>forging, pressing, stamping and roll forming of metal; powder metallurgy</i>	625,6	147,9	7,1	121,2	2495,73	109,2
obróbka metali i nakładanie powłok na metale; obróbka mechaniczna elementów metalowych <i>treatment and coating of metals; general mechanical engineering</i>	1091,5	129,3	23,1	114,3	2416,85	111,2
produkcja wyrobów nożowniczych i narzędzi ^Δ <i>manufacture of cutlery, tools and general hardware</i>	477,9	125,8	13,1	107,8	2523,66	112,4
produkcja pozostałych gotowych wyrobów metalowych <i>manufacture of other fabricated metal products</i>	2786,9	125,7	43,1	110,8	2451,97	109,9

a W cenach bieżących. b W cenach stałych.

a In current prices. b In constant prices.

TABL. 18. **PRODUKCJA SPRZEDANA, ZATRUDNIENIE I PRZECIĘTNE MIESIĘCZNE WYNAGRODZENIA
BRUTTO W PRZEMYŚLE WEDŁUG SEKCJI, DZIAŁÓW I GRUP W I KWARTALE 2007 R. (cd.)
SOLD PRODUCTION, EMPLOYMENT AND AVERAGE MONTHLY GROSS WAGES AND SALARIES
IN INDUSTRY BY SECTIONS, DIVISIONS AND GROUPS IN I QUARTER 2007 (cont.)**

SEKCJE, DZIAŁY I GRUPY SECTIONS, DIVISIONS AND GROUPS	Produkcja sprzedana <i>Sold production</i>		Przeciętne zatrudnienie <i>Average paid employment</i>		Przeciętne miesięczne wynagrodzenia brutto <i>Average monthly gross wages and salaries</i>	
	w mln zł ^a <i>in mln zł^a</i>	I kw. <i>I quarter</i> 2006=100 ^b	w tys. <i>in thous.</i>	I kw. <i>I quarter</i> 2006=100	w zł <i>in zł</i>	I kw. <i>I quarter</i> 2006=100
Produkcja maszyn i urządzeń ^Δ	8569,4	129,8	154,0	108,1	2780,75	107,9
<i>Manufacture of machinery and equipment n.e.c.</i>						
produkcja urządzeń do wytwarzania i wykorzystywania energii mechanicznej, z wyłączeniem silników lotniczych, samochodowych i motocyklowych	1707,4	137,7	30,1	105,2	3031,64	109,2
<i>manufacture of machinery for the production and use of mechanical power, except aircraft, vehicle and cycle engines</i>						
produkcja pozostałych maszyn ogólnego przeznaczenia	1268,9	142,1	28,7	107,0	2780,88	112,1
<i>manufacture of other general purpose machinery</i>						
produkcja maszyn dla rolnictwa i leśnictwa	774,4	114,9	11,8	111,5	2483,52	112,6
<i>manufacture of agricultural and forestry machinery</i>						
produkcja obrabiarek i narzędzi mechanicznych	378,0	120,7	9,6	106,8	2677,25	109,0
<i>manufacture of machine-tools</i>						
produkcja pozostałych maszyn specjalnego przeznaczenia	1713,3	107,1	45,7	102,4	2845,23	107,0
<i>manufacture of other special purpose machinery</i>						
produkcja broni i amunicji	206,2	124,0	6,5	105,8	2228,52	108,8
<i>manufacture of weapons and ammunition</i>						
produkcja pozostałego sprzętu gospodarstwa domowego ^Δ	2521,4	143,0	21,7	129,7	2669,70	100,2
<i>manufacture of domestic appliances n.e.c.</i>						
Produkcja maszyn biurowych i komputerów	212,6	137,1	3,4	130,8	3761,10	117,8
<i>Manufacture of office machinery and computers</i>						
Produkcja maszyn i aparatury elektrycznej ^Δ	6304,2	125,5	86,8	111,1	2598,83	109,6
<i>Manufacture of electrical machinery and apparatus n.e.c.</i>						
w tym: of which:						
produkcja elektrycznych silników, prądnic i transformatorów	796,3	147,2	13,1	111,7	3165,16	123,2
<i>manufacture of electric motors, generators and transformers</i>						
produkcja aparatury rozdzielczej i sterowniczej energii elektrycznej	806,0	125,3	16,8	109,8	2708,36	107,8
<i>manufacture of electricity distribution and control apparatus</i>						

a W cenach bieżących. b W cenach stałych.

a In current prices. b In constant prices.

TABL. 18. **PRODUKCJA SPRZEDANA, ZATRUDNIENIE I PRZECIĘTNE MIESIĘCZNE WYNAGRODZENIA
BRUTTO W PRZEMYSŁE WEDŁUG SEKCJI, DZIAŁÓW I GRUP W I KWARTALE 2007 R. (cd.)
SOLD PRODUCTION, EMPLOYMENT AND AVERAGE MONTHLY GROSS WAGES AND SALARIES
IN INDUSTRY BY SECTIONS, DIVISIONS AND GROUPS IN I QUARTER 2007 (cont.)**

SEKCJE, DZIAŁY I GRUPY SECTIONS, DIVISIONS AND GROUPS	Produkcja sprzedana <i>Sold production</i>		Przeciętne zatrudnienie <i>Average paid employment</i>		Przeciętne miesięczne wynagrodzenia brutto <i>Average monthly gross wages and salaries</i>	
	w mln zł ^a <i>in mln zł^a</i>	I kw. <i>I quarter</i> 2006=100 ^b	w tys. <i>in thous.</i>	I kw. <i>I quarter</i> 2006=100	w zł <i>in zł</i>	I kw. <i>I quarter</i> 2006=100
Produkcja maszyn i aparatury elektrycznej ^Δ (dok.) <i>Manufacture of electrical machinery and apparatus n.e.c. (cont.)</i>						
produkcja izolowanych drutów i przewodów <i>manufacture of insulated wire and cable</i>	1870,2	126,5	11,4	114,6	2651,36	111,4
produkcja pozostałego sprzętu elektrycznego ^Δ <i>manufacture of electrical equipment n.e.c.</i>	1742,1	119,7	31,6	112,4	2294,42	104,8
Produkcja sprzętu i urządzeń radiowych, telewizyjnych i telekomunikacyjnych	3757,6	117,9	30,4	117,7	2892,08	98,6
<i>Manufacture of radio, television and communication equipment and apparatus</i>						
produkcja lamp elektronowych i pozostałych elementów elektronicznych	322,6	75,1	8,7	103,2	3013,45	105,7
<i>manufacture of electronic valves and tubes and other electronic components</i>						
produkcja nadajników telewizyjnych i radiowych oraz aparatów dla telefonii i telegrafii przewodowej	620,3	104,1	8,1	118,0	3471,99	101,7
<i>manufacture of television and radio transmitters and apparatus for line telephony and line telegraphy</i>						
produkcja odbiorników telewizyjnych i radiowych, urządzeń do rejestracji i odtwarzania dźwięku i obrazu ^Δ	2814,7	127,3	13,6	129,1	2467,49	92,0
<i>manufacture of television and radio receivers, sound and video recording or reproducing apparatus^Δ</i>						
Produkcja instrumentów medycznych precyzyjnych i optycznych, zegarów i zegarków	1085,1	122,3	26,1	104,5	2706,11	108,2
<i>Manufacture of medical, precision and optical instruments, watches and clocks</i>						
w tym: <i>of which:</i>						
produkcja sprzętu medycznego i chirurgicznego oraz przyrządów ortopedycznych	323,7	119,7	10,2	109,3	2456,96	106,8
<i>manufacture of medical and surgical equipment and orthopaedic appliances</i>						

a W cenach bieżących. b W cenach stałych.

a In current prices. b In constant prices.

TABL. 18. **PRODUKCJA SPRZEDANA, ZATRUDNIENIE I PRZECIĘTNE MIESIĘCZNE WYNAGRODZENIA
BRUTTO W PRZEMYSŁE WEDŁUG SEKCJI, DZIAŁÓW I GRUP W I KWARTALE 2007 R. (cd.)
SOLD PRODUCTION, EMPLOYMENT AND AVERAGE MONTHLY GROSS WAGES AND SALARIES
IN INDUSTRY BY SECTIONS, DIVISIONS AND GROUPS IN I QUARTER 2007 (cont.)**

SEKCJE, DZIAŁY I GRUPY SECTIONS, DIVISIONS AND GROUPS	Produkcja sprzedana <i>Sold production</i>		Przeciętne zatrudnienie <i>Average paid employment</i>		Przeciętne miesięczne wynagrodzenia brutto <i>Average monthly gross wages and salaries</i>	
	w mln zł ^a <i>in mln zł^a</i>	I kw. <i>I quarter</i> 2006=100 ^b	w tys. <i>in thous.</i>	I kw. <i>I quarter</i> 2006=100	w zł <i>in zł</i>	I kw. <i>I quarter</i> 2006=100
Produkcja instrumentów medycznych, precyzyjnych i optycznych, zegarów i zegarków (dok.) <i>Manufacture of medical, precision and optical instruments, watches and clocks (cont.)</i>						
produkcja instrumentów i przyrządów pomiarowych, kontrolnych, badawczych, nawigacyjnych i pozostałego przeznaczenia ^Δ <i>manufacture of instruments and appliances for measuring, checking, testing, navigating and other purposes^Δ</i>	522,8	117,3	10,3	100,3	2812,77	109,6
produkcja systemów do sterowania procesami przemysłowymi <i>manufacture of industrial process control equipment</i>	215,2	141,3	4,7	107,8	3015,26	106,6
Produkcja pojazdów samochodowych, przyczep i naczep <i>Manufacture of motor vehicles, trailers and semi-trailers</i>	19636,3	118,0	112,3	112,4	2915,91	106,5
produkcja pojazdów samochodowych <i>manufacture of motor vehicles</i>	10741,8	107,1	30,8	109,3	3492,29	104,9
produkcja nadwozi pojazdów samochodowych; produkcja przyczep i naczep <i>manufacture of bodies (coachwork) for motor vehicles; manufacture of trailers and semi-trailers</i>	552,6	168,9	6,6	131,6	2438,78	115,9
produkcja części i akcesoriów do pojazdów samochodowych i ich silników <i>manufacture of parts and accessories for motor vehicles and their engines</i>	8341,9	130,9	74,9	112,2	2720,97	107,2
Produkcja pozostałego sprzętu transportowego <i>Manufacture of other transport equipment</i>	2264,0	104,2	61,1	101,0	2955,97	110,3
produkcja i naprawa statków i łodzi <i>building and repairing of ships and boats</i>	1174,2	101,0	27,2	98,2	3365,82	108,8
produkcja lokomotyw kolejowych i tramwajowych oraz taboru ^Δ <i>manufacture of railway and tramway locomotives and rolling stock</i>	596,3	117,1	16,6	104,4	2544,31	115,5
produkcja statków powietrznych i kosmicznych <i>manufacture of aircraft and spacecraft</i>	338,7	96,5	14,2	103,0	2918,15	110,7
produkcja motocykli i rowerów <i>manufacture of motorcycles and bicycles</i>	143,9	104,7	2,7	99,8	1713,69	105,8

a W cenach bieżących. b W cenach stałych.

a In current prices. b In constant prices.

TABL. 18. **PRODUKCJA SPRZEDANA, ZATRUDNIENIE I PRZECIĘTNE MIESIĘCZNE WYNAGRODZENIA
BRUTTO W PRZEMYSŁE WEDŁUG SEKCJI, DZIAŁÓW I GRUP W I KWARTALE 2007 R. (dok.)
SOLD PRODUCTION, EMPLOYMENT AND AVERAGE MONTHLY GROSS WAGES AND SALARIES
IN INDUSTRY BY SECTIONS, DIVISIONS AND GROUPS IN I QUARTER 2007 (cont.)**

SEKCJE, DZIAŁY I GRUPY SECTIONS, DIVISIONS AND GROUPS	Produkcja sprzedana <i>Sold production</i>		Przeciętne zatrudnienie <i>Average paid employment</i>		Przeciętne miesięczne wynagrodzenia brutto <i>Average monthly gross wages and salaries</i>	
	w mln zł ^a <i>in mln zł^a</i>	I kw. <i>I quarter</i> 2006=100 ^b	w tys. <i>in thous.</i>	I kw. <i>I quarter</i> 2006=100	w zł <i>in zł</i>	I kw. <i>I quarter</i> 2006=100
Produkcja pozostałego sprzętu transportowego (dok.) <i>Manufacture of other transport equipment (cont.)</i>						
produkcja pozostałego sprzętu transportowego <i>manufacture of other transport equipment n.e.c.</i>	10,9	132,9	0,4	104,7	1992,15	113,3
Produkcja mebli; pozostała działalność produkcyjna ^Δ	6287,5	120,2	132,3	105,3	1990,77	110,1
<i>Manufacture of furniture; manufacturing n.e.c.</i>						
w tym: <i>of which:</i>						
produkcja mebli	5815,0	119,7	118,1	104,8	2016,43	110,6
<i>manufacture of furniture</i>						
produkcja sprzętu sportowego	17,9	130,4	0,8	115,1	2122,75	107,8
<i>manufacture of sports goods</i>						
produkcja gier i zabawek	34,6	122,8	1,4	108,6	1952,78	104,4
<i>manufacture of games and toys</i>						
pozostała działalność produkcyjna ^Δ	367,0	130,2	11,0	109,7	1673,66	106,3
<i>miscellaneous manufacturing n.e.c.</i>						
Przetwarzanie odpadów	626,7	140,3	4,9	104,3	2771,17	108,6
<i>Recycling</i>						
przetwarzanie odpadów metalowych, włączając złom	591,3	146,3	3,3	110,5	3272,20	107,0
<i>recycling of metal waste and scrap</i>						
przetwarzanie odpadów niemetalowych, włączając wyroby wybrukowane	35,5	105,0	1,6	93,5	1732,66	104,1
<i>recycling of non-metal waste and scrap</i>						
WYTWARZANIE I ZAOPATRYWANIE W ENERGIĘ ELEKTRYCZNĄ, GAZ, WODĘ ...	20998,6	92,0	188,1	98,8	3821,62	108,9
<i>ELECTRICITY, GAS AND WATER SUPPLY</i>						
Wytwarzanie i zaopatrywanie w energię elektryczną, gaz, parę wodną i gorącą wodę	19652,8	91,5	147,0	98,2	4095,92	109,9
<i>Electricity, gas, steam and hot water supply</i>						
w tym wytwarzanie i dystrybucja energii elektrycznej	11574,0	92,4	86,0	98,5	4624,34	112,8
<i>of which production and distribution of electricity</i>						
Pobór, uzdatnianie i rozprowadzanie wody	1345,8	99,2	41,1	101,2	2839,42	104,9
<i>Collection, purification and distribution of water</i>						

a W cenach bieżących. b W cenach stałych.

a In current prices. b In constant prices.

TABL. 19. WSKAŹNIKI FINANSOWE W PRZEMYŚLE WEDŁUG SEKCJI, DZIAŁÓW I GRUP W I KWARTALE 2007 R.

FINANCIAL INDICATORS IN INDUSTRY BY SECTIONS, DIVISIONS AND GROUPS IN I QUARTER 2007

SEKCJE, DZIAŁY I GRUPY SECTIONS, DIVISIONS AND GROUPS	Wskaźnik poziomu kosztów Cost level indicator		Wskaźnik rentowności obrotu Turnover profitability rate		Wskaźnik płynności finansowej Financial liquidity ratio of	
	z całokształtu działalności from total activity	ze sprzedaży produktów, towarów i materiałów from sales of products, goods and materials	brutto gross	netto net	I stopnia the first degree	II stopnia the second degree
	w procentach in percent					
OGÓŁEM TOTAL	92,2	92,0	7,8	6,4	35,2	108,4
GÓRNICTWO MINING AND QUARRYING	82,0	82,0	18,0	14,4	73,6	122,8
W tym górnictwo węgla kamiennego i brunatnego; wydobywanie torfu	92,9	92,2	7,1	5,2	39,7	81,6
<i>Of which mining of coal and lignite; extraction of peat</i>						
w tym wydobywanie węgla kamiennego; brykietowanie	93,2	92,9	6,7	5,0	27,1	66,7
<i>of which mining and agglomeration of hard coal</i>						
PRZETWÓRSTWO PRZEMYSŁOWE MANUFACTURING	93,3	93,0	6,8	5,6	25,6	100,1
Produkcja artykułów spożywczych i napojów <i>Manufacture of food products and beverages</i>	95,3	95,1	4,7	3,8	23,1	94,6
produkcja, przetwórstwo i konserwowanie mięsa i wyrobów z mięsa	97,4	97,2	2,6	2,2	14,5	80,5
<i>production, processing and preserving of meat and meat products</i>						
przetwarzanie i konserwowanie ryb i pozostałych produktów rybactwa	93,9	93,4	6,1	5,2	14,8	90,5
<i>processing and preserving of fish and fish products</i>						
przetwórstwo owoców i warzyw	94,8	93,9	5,2	4,1	23,3	95,0
<i>processing and preserving of fruit and vegetables</i>						
produkcja olejów i tłuszczów pochodzenia roślinnego i zwierzęcego	97,1	96,0	2,9	2,0	12,2	57,4
<i>manufacture of vegetable and animal oils and fats</i>						
wytwarzanie wyrobów mleczarskich	97,1	97,5	2,9	2,4	24,6	106,3
<i>manufacture of dairy products</i>						
wytwarzanie produktów przemiału zbóż, skrobi i wyrobów skrobiowych	92,0	91,7	8,0	6,5	11,7	67,6
<i>manufacture of grain mill products, starches and starch products</i>						

TABL. 19. WSKAŹNIKI FINANSOWE W PRZEMYŚLE WEDŁUG SEKCJI, DZIAŁÓW I GRUP
W I KWARTALE 2007 R. (cd.)
FINANCIAL INDICATORS IN INDUSTRY BY SECTIONS, DIVISIONS AND GROUPS
IN I QUARTER 2007 (cont.)

SEKCJE, DZIAŁY I GRUPY SECTIONS, DIVISIONS AND GROUPS	Wskaźnik poziomu kosztów Cost level indicator		Wskaźnik rentowności obrotu Turnover profitability rate		Wskaźnik płynności finansowej Financial liquidity ratio of	
	z całokształtu działalności from total activity	ze sprzedaży produktów, towarów i materiałów from sales of products, goods and materials	brutto gross	netto net	I stopnia the first degree	II stopnia the second degree
	w procentach in percent					
Produkcja artykułów spożywczych i napojów (dok.) Manufacture of food products and beverages (cont.)						
produkcja gotowych pasz dla zwierząt manufacture of prepared animal feeds	95,9	95,5	4,1	3,1	34,8	138,1
produkcja pozostałych artykułów spożywczych..... manufacture of other food products	93,3	92,8	6,7	5,4	29,0	104,7
produkcja napojów manufacture of beverages	93,7	93,5	6,3	5,1	25,6	86,8
Produkcja wyrobów tytoniowych Manufacture of tobacco products	99,6	98,9	0,4	0,3	3,3	24,0
Włókiennictwo Manufacture of textiles	93,8	94,6	6,2	5,1	17,8	100,9
produkcja przędzy z włókien tekstylnych i nici..... preparation and spinning of textile fibres	94,7	93,6	5,3	4,0	9,5	83,7
produkcja tkanin włókienniczych textile weaving	99,5	99,3	0,5	0,0	8,2	61,9
wykończanie materiałów włókienniczych finishing of textiles	89,3	90,2	10,6	9,9	5,1	109,2
produkcja gotowych wyrobów włókienniczych, z wyłączeniem odzieży manufacture of made-up textile articles, except apparel	96,2	96,5	3,8	3,0	9,4	66,7
produkcja pozostałych wyrobów włókienniczych manufacture of other textiles	93,6	94,0	6,4	5,3	34,7	158,6
produkcja dzianin manufacture of knitted and crocheted fabrics	80,9	93,4	19,1	15,8	19,0	107,9
produkcja wyrobów pończosznich i odzieży dzianej manufacture of knitted and crocheted articles	91,0	90,8	9,0	7,3	19,2	92,1
Produkcja odzieży i wyrobów futrzarskich Manufacture of wearing apparel and furriery ^A	94,3	94,8	5,7	4,7	23,6	100,3
produkcja odzieży skórzanej manufacture of leather clothes	92,0	93,9	8,0	5,7	22,2	116,4

TABL. 19. **WSKAŹNIKI FINANSOWE W PRZEMYSŁE WEDŁUG SEKCJI, DZIAŁÓW I GRUP**
W I KWARTALE 2007 R. (cd.)
FINANCIAL INDICATORS IN INDUSTRY BY SECTIONS, DIVISIONS AND GROUPS
IN I QUARTER 2007 (cont.)

SEKCJE, DZIAŁY I GRUPY SECTIONS, DIVISIONS AND GROUPS	Wskaźnik poziomu kosztów Cost level indicator		Wskaźnik rentowności obrotu Turnover profitability rate		Wskaźnik płynności finansowej Financial liquidity ratio of	
	z całokształtu działalności from total activity	ze sprzedaży produktów, towarów i materiałów from sales of products, goods and materials	brutto gross	netto net	I stopnia the first degree	II stopnia the second degree
	w procentach in percent					
Produkcja odzieży i wyrobów futrzarskich (dok.) <i>Manufacture of wearing apparel and furriery^Δ (cont.)</i>						
produkcja odzieży i dodatków do odzieży z wyłączeniem odzieży skórzanej	94,6	95,0	5,5	4,6	23,6	99,9
<i>manufacture of other wearing apparel and accessories</i>						
wyprawianie i barwienie skór futerkowych; produkcja wyrobów futrzarskich	74,0	72,9	26,0	20,2	23,9	105,3
<i>dressing and dyeing of fur; manufacture of articles of fur</i>						
Produkcja skór wyprawionych i wyrobów z nich ^Δ <i>Processing of leather and manufacture of leather products^Δ</i>	91,3	91,3	8,7	7,2	20,1	92,1
w tym produkcja obuwia	88,7	88,9	11,3	9,6	30,8	114,6
<i>of which manufacture of footwear</i>						
Produkcja drewna i wyrobów z drewna oraz ze słomy i wikliny ^Δ	91,6	91,2	8,4	7,2	10,9	83,5
<i>Manufacture of wood and wood, straw and wicker products^Δ</i>						
produkcja wyrobów tartacznych, impregnacja drewna	93,2	92,9	6,7	5,8	11,7	75,5
<i>sawmilling and planing of wood; impregnation of wood</i>						
produkcja arkuszy fornirowych, płyt i sklejek ^Δ	90,6	89,4	9,4	8,1	6,9	76,3
<i>manufacture of veneer sheets, plywood, laminboard, particle board and fibre board^Δ</i>						
produkcja wyrobów stolarskich i ciesielskich dla budownictwa	92,7	93,2	7,3	6,4	14,4	95,0
<i>manufacture of builders' carpentry and joinery</i>						
produkcja opakowań drewnianych	92,2	92,6	7,8	6,9	15,8	109,9
<i>manufacture of wooden containers</i>						

TABL. 19. **WSKAŹNIKI FINANSOWE W PRZEMYSŁE WEDŁUG SEKCJI, DZIAŁÓW I GRUP**
W I KWARTALE 2007 R. (cd.)
FINANCIAL INDICATORS IN INDUSTRY BY SECTIONS, DIVISIONS AND GROUPS
IN I QUARTER 2007 (cont.)

SEKCJE, DZIAŁY I GRUPY SECTIONS, DIVISIONS AND GROUPS	Wskaźnik poziomu kosztów Cost level indicator		Wskaźnik rentowności obrotu Turnover profitability rate		Wskaźnik płynności finansowej Financial liquidity ratio of	
	z całokształtu działalności from total activity	ze sprzedaży produktów, towarów i materiałów from sales of products, goods and materials	brutto gross	netto net	I stopnia the first degree	II stopnia the second degree
	w procentach in percent					
Produkcja drewna i wyrobów z drewna oraz ze słomy i wikliny ^Δ (dok.) Manufacture of wood and wood, straw and wicker products ^Δ (cont.)						
produkcja pozostałych wyrobów z drewna, ze słomy i wikliny ^Δ	90,2	90,0	9,8	8,6	16,0	90,6
manufacture of other products of wood, straw and wicker products ^Δ						
Produkcja masy włóknistej oraz papieru ^Δ	90,7	90,8	9,3	7,8	36,3	107,8
Manufacture of pulp and paper ^Δ						
produkcja masy włóknistej, papieru i tektury	86,9	87,3	13,1	11,4	49,9	116,6
manufacture of pulp, paper and paperboard						
produkcja wyrobów z papieru i tektury	94,9	94,4	5,1	4,0	23,2	99,3
manufacture of articles of paper and paperboard						
Działalność wydawnicza; poligrafia i reprodukcja zapisanych nośników informacji	93,3	93,2	6,7	5,3	56,7	140,8
Publishing, printing and reproduction of recorded media						
w tym działalność poligraficzna	90,0	90,0	10,0	8,0	37,4	111,2
of which printing and service activities related to printing						
Produkcja koksu i produktów rafinacji ropy naftowej ^Δ	95,8	96,9	4,2	3,6	27,9	88,7
Manufacture of coke, refined petroleum products ^Δ						
wytwarzanie i przetwarzanie produktów koksowania węgla	85,0	86,0	15,0	11,4	287,2	380,5
manufacture of coke oven products						
wytwarzanie i przetwarzanie produktów rafinacji ropy naftowej	97,0	98,1	3,0	2,8	9,1	67,6
manufacture of refined petroleum products						
Produkcja wyrobów chemicznych	89,8	89,3	10,2	8,4	42,0	130,1
Manufacture of chemicals and chemical products						
w tym:						
of which:						
produkcja podstawowych chemikaliów	88,9	88,6	11,1	9,4	43,6	140,7
manufacture of basic chemicals						

TABL. 19. WSKAŹNIKI FINANSOWE W PRZEMYSŁE WEDŁUG SEKCJI, DZIAŁÓW I GRUP
W I KWARTALE 2007 R. (cd.)
FINANCIAL INDICATORS IN INDUSTRY BY SECTIONS, DIVISIONS AND GROUPS
IN I QUARTER 2007 (cont.)

SEKCJE, DZIAŁY I GRUPY SECTIONS, DIVISIONS AND GROUPS	Wskaźnik poziomu kosztów Cost level indicator		Wskaźnik rentowności obrotu Turnover profitability rate		Wskaźnik płynności finansowej Financial liquidity ratio of	
	z całokształtu działalności from total activity	ze sprzedaży produktów, towarów i materiałów from sales of products, goods and materials	brutto gross	netto net	I stopnia the first degree	II stopnia the second degree
Produkcja wyrobów chemicznych (dok.) Manufacture of chemicals and chemical products (cont.)						
produkcja farb i lakierów manufacture of paints, varnishes and similar coatings, printing ink and mastics	95,6	94,5	4,4	3,7	16,9	131,8
produkcja wyrobów farmaceutycznych manufacture of pharmaceuticals ^Δ	87,5	86,5	12,5	10,5	77,5	165,3
produkcja środków myjących i artykułów kosmetycznych ^Δ manufacture of detergents, perfumes and toilet preparations ^Δ	90,5	89,9	9,5	7,6	26,5	100,0
produkcja wyrobów chemicznych pozostałych manufacture of other chemical products	96,4	95,7	3,6	3,0	8,9	87,3
Produkcja wyrobów gumowych i z tworzyw sztucznych Manufacture of rubber and plastic products	93,1	92,7	6,9	5,9	16,9	106,3
produkcja wyrobów gumowych manufacture of rubber products	92,6	91,9	7,4	6,3	19,2	131,9
produkcja wyrobów z tworzyw sztucznych manufacture of plastic products	93,3	93,0	6,7	5,8	16,0	96,8
Produkcja wyrobów z pozostałych surowców niemetalicznych Manufacture of other non-metallic mineral products	87,3	86,7	12,7	11,0	45,2	130,1
produkcja szkła i wyrobów ze szkła manufacture of glass and glass products	90,2	89,3	9,8	8,6	34,3	125,4
produkcja ceramiki szlachetnej, materiałów i wyrobów ogniotrwałych manufacture of non-refractory ceramic goods and refractory ceramic products ^Δ	85,9	84,1	14,1	12,9	37,4	118,2
produkcja płytek ceramicznych manufacture of ceramic tiles and flags	89,1	87,7	10,9	9,9	57,7	144,8
produkcja ceramiki budowlanej manufacture of bricks, tiles and construction products, in baked clay	76,5	73,4	23,5	21,3	51,1	116,2
produkcja cementu, wapna oraz gipsu manufacture of cement, lime and plaster	85,2	85,2	14,8	13,3	64,8	131,9

TABL. 19. **WSKAŹNIKI FINANSOWE W PRZEMYSŁE WEDŁUG SEKCJI, DZIAŁÓW I GRUP**
W I KWARTALE 2007 R. (cd.)
FINANCIAL INDICATORS IN INDUSTRY BY SECTIONS, DIVISIONS AND GROUPS
IN I QUARTER 2007 (cont.)

SEKCJE, DZIAŁY I GRUPY SECTIONS, DIVISIONS AND GROUPS	Wskaźnik poziomu kosztów Cost level indicator		Wskaźnik rentowności obrotu Turnover profitability rate		Wskaźnik płynności finansowej Financial liquidity ratio of	
	z całokształtu działalności from total activity	ze sprzedaży produktów, towarów i materiałów from sales of products, goods and materials	brutto gross	netto net	I stopnia the first degree	II stopnia the second degree
	w procentach in percent					
Produkcja wyrobów z surowców niemetalicznych pozostałych (dok.) Manufacture of other non-metallic mineral products (cont.)						
produkcja wyrobów betonowych i gipsowych..... manufacture of articles of concrete, plaster and cement	89,9	89,6	10,1	8,3	38,3	128,2
cięcie, formowanie i wykończanie kamienia ozdobnego i kamieni dla budownictwa cutting, shaping and finishing of ornamental and building stone	94,3	94,2	5,7	4,9	27,1	100,7
produkcja wyrobów z pozostałych mineralnych surowców niemetalicznych manufacture of other non-metallic mineral products	81,4	83,6	18,6	14,5	45,8	169,9
Produkcja metali Manufacture of basic metals	86,1	85,4	13,9	11,0	31,7	120,4
produkcja żeliwa i stali oraz stopów żelaza manufacture of basic iron and steel and of ferro-alloys	81,8	81,6	18,2	14,5	45,4	148,8
produkcja rur manufacture of tubes	87,7	86,4	12,3	9,4	17,6	91,3
pozostała obróbka wstępna żeliwa i stali other first processing of iron and steel	81,2	80,6	18,8	15,2	27,1	112,4
produkcja metali szlachetnych i nieżelaznych..... manufacture of basic precious and non-ferrous metals	94,4	92,6	5,6	3,9	17,9	96,8
odlewnictwo metali casting of metals	95,0	94,2	5,0	4,2	14,5	76,4
Produkcja wyrobów z metali ^Δ Manufacture of metal products ^Δ	92,3	91,9	7,7	6,3	20,6	92,1
produkcja metalowych elementów konstrukcyjnych manufacture of structural metal products	93,4	93,3	6,6	5,4	19,0	88,6
produkcja cystern, pojemników i zbiorników metalowych, grzejników i kotłów c.o. ^Δ manufacture of tanks, reservoirs and containers of metal; manufacture of central heating radiators and boilers	89,8	90,4	10,2	8,6	19,6	100,1

TABL. 19. **WSKAŹNIKI FINANSOWE W PRZEMYSŁE WEDŁUG SEKCJI, DZIAŁÓW I GRUP**
W I KWARTALE 2007 R. (cd.)
FINANCIAL INDICATORS IN INDUSTRY BY SECTIONS, DIVISIONS AND GROUPS
IN I QUARTER 2007 (cont.)

SEKCJE, DZIAŁY I GRUPY SECTIONS, DIVISIONS AND GROUPS	Wskaźnik poziomu kosztów Cost level indicator		Wskaźnik rentowności obrotu Turnover profitability rate		Wskaźnik płynności finansowej Financial liquidity ratio of	
	z całokształtu działalności from total activity	ze sprzedaży produktów, towarów i materiałów from sales of products, goods and materials	brutto gross	netto net	I stopnia the first degree	II stopnia the second degree
	w procentach in percent					
Produkcja wyrobów z metali ^Δ (dok.) Manufacture of metal products ^Δ (cont.)						
produkcja wytwornic pary, z wyłączeniem kotłów c.o. ^Δ	91,6	91,4	8,4	7,2	63,6	150,7
<i>manufacture of steam generators, except central heating hot water boilers</i>						
kucie, prasowanie, wytłaczanie i walcowanie metali; metalurgia proszków	93,8	94,2	6,2	4,9	7,3	75,3
<i>forging, pressing, stamping and roll forming of metal; powder metallurgy</i>						
obróbka metali i nakładanie powłok na metale; obróbka mechaniczna elementów metalowych	93,5	92,1	6,5	5,2	15,6	88,3
<i>treatment and coating of metals; general mechanical engineering</i>						
produkcja wyrobów nożowniczych i narzędzi ^Δ	89,7	88,7	10,3	8,7	9,6	61,9
<i>manufacture of cutlery, tools and general hardware</i>						
produkcja pozostałych gotowych wyrobów metalowych	91,7	91,0	8,3	7,0	23,5	97,7
<i>manufacture of other fabricated metal products</i>						
Produkcja maszyn i urządzeń ^Δ	94,0	94,1	6,0	4,8	17,2	87,0
Manufacture of machinery and equipment n.e.c.						
produkcja urządzeń do wytwarzania i wykorzystywania energii mechanicznej, z wyłączeniem silników lotniczych, samochodowych i motocyklowych	91,9	92,1	8,1	6,8	24,6	85,8
<i>manufacture of machinery for the production and use of mechanical power, except aircraft, vehicle and cycle engines</i>						
produkcja pozostałych maszyn ogólnego przeznaczenia	92,9	93,0	7,1	5,8	21,0	96,1
<i>manufacture of other general purpose machinery</i>						
produkcja maszyn dla rolnictwa i leśnictwa	89,6	89,4	10,4	8,6	10,0	81,6
<i>manufacture of agricultural and forestry machinery</i>						

TABL. 19. WSKAŹNIKI FINANSOWE W PRZEMYSŁE WEDŁUG SEKCJI, DZIAŁÓW I GRUP
W I KWARTALE 2007 R. (cd.)
FINANCIAL INDICATORS IN INDUSTRY BY SECTIONS, DIVISIONS AND GROUPS
IN I QUARTER 2007 (cont.)

SEKCJE, DZIAŁY I GRUPY SECTIONS, DIVISIONS AND GROUPS	Wskaźnik poziomu kosztów Cost level indicator		Wskaźnik rentowności obrotu Turnover profitability rate		Wskaźnik płynności finansowej Financial liquidity ratio of	
	z całokształtu działalności from total activity	ze sprzedaży produktów, towarów i materiałów from sales of products, goods and materials	brutto gross	netto net	I stopnia the first degree	II stopnia the second degree
	w procentach in percent					
Produkcja maszyn i urządzeń ^Δ (dok.) Manufacture of machinery and equipment n.e.c. (cont.)						
produkcja obrabiarek i narzędzi mechanicznych..... manufacture of machine-tools	92,4	90,9	7,6	6,3	17,4	80,5
produkcja pozostałych maszyn specjalnego przeznaczenia manufacture of other special purpose machinery	93,1	94,5	6,9	5,4	26,5	109,7
produkcja broni i amunicji manufacture of weapons and ammunition	105,0	107,8	-5,0	-5,2	10,8	52,8
produkcja pozostałego sprzętu gospodarstwa domowego ^Δ manufacture of domestic appliances n.e.c.	96,6	96,1	3,4	2,4	9,7	82,5
Produkcja maszyn biurowych i komputerów Manufacture of office machinery and computers	99,7	99,5	0,3	-0,7	16,3	94,3
Produkcja maszyn i aparatury elektrycznej ^Δ Manufacture of electrical machinery and apparatus n.e.c.	91,4	91,0	8,6	7,0	28,4	127,0
w tym: of which:						
produkcja elektrycznych silników, prądnic i transformatorów manufacture of electric motors, generators and transformers	89,8	90,8	10,2	8,3	42,7	127,5
produkcja aparatury rozdzielczej i sterowniczej energii elektrycznej manufacture of electricity distribution and control apparatus	92,5	93,0	7,5	5,9	36,3	125,3
produkcja izolowanych drutów i przewodów manufacture of insulated wire and cable	93,7	92,6	6,3	5,0	15,4	126,9
produkcja pozostałego sprzętu elektrycznego ^Δ manufacture of electrical equipment n.e.c.	92,2	92,0	7,8	6,4	40,0	131,3

TABL. 19. WSKAŹNIKI FINANSOWE W PRZEMYŚLE WEDŁUG SEKCJI, DZIAŁÓW I GRUP
W I KWARTALE 2007 R. (cd.)
FINANCIAL INDICATORS IN INDUSTRY BY SECTIONS, DIVISIONS AND GROUPS
IN I QUARTER 2007 (cont.)

SEKCJE, DZIAŁY I GRUPY SECTIONS, DIVISIONS AND GROUPS	Wskaźnik poziomu kosztów Cost level indicator		Wskaźnik rentowności obrotu Turnover profitability rate		Wskaźnik płynności finansowej Financial liquidity ratio of	
	z całokształtu działalności from total activity	ze sprzedaży produktów, towarów i materiałów from sales of products, goods and materials	brutto gross	netto net	I stopnia the first degree	II stopnia the second degree
	w procentach in percent					
Produkcja sprzętu i urządzeń radiowych, telewizyjnych i telekomunikacyjnych	102,5	102,2	-2,5	-3,0	10,1	91,1
<i>Manufacture of radio, television and communication equipment and apparatus</i>						
produkcja lamp elektronowych i pozostałych elementów elektronicznych	107,0	107,0	-7,0	-7,3	10,1	79,0
<i>manufacture of electronic valves and tubes and other electronic components</i>						
produkcja nadajników telewizyjnych i radiowych oraz aparatów dla telefonii i telegrafii przewodowej	101,6	101,4	-1,6	-2,1	42,7	159,7
<i>manufacture of television and radio transmitters and apparatus for line telephony and line telegraphy</i>						
produkcja odbiorników telewizyjnych i radiowych, urządzeń do rejestracji i odtwarzania dźwięku i obrazu ^Δ	102,2	101,9	-2,2	-2,7	5,9	83,7
<i>manufacture of television and radio receivers, sound and video recording or reproducing apparatus^Δ</i>						
Produkcja instrumentów medycznych precyzyjnych i optycznych, zegarów i zegarków	96,6	96,5	3,4	2,0	40,7	126,1
<i>Manufacture of medical, precision and optical instruments, watches and clocks</i>						
w tym: of which:						
produkcja sprzętu medycznego i chirurgicznego oraz przyrządów ortopedycznych	92,4	92,0	7,7	5,9	29,1	110,8
<i>manufacture of medical and surgical equipment and orthopaedic appliances</i>						
produkcja instrumentów i przyrządów pomiarowych, kontrolnych, badawczych, nawigacyjnych i pozostałego przeznaczenia ^Δ	101,4	101,4	-1,4	-2,5	56,8	141,3
<i>manufacture of instruments and appliances for measuring, checking, testing, navigating and other purposes^Δ</i>						

TABL. 19. **WSKAŹNIKI FINANSOWE W PRZEMYSŁE WEDŁUG SEKCJI, DZIAŁÓW I GRUP**
W I KWARTALE 2007 R. (cd.)
FINANCIAL INDICATORS IN INDUSTRY BY SECTIONS, DIVISIONS AND GROUPS
IN I QUARTER 2007 (cont.)

SEKCJE, DZIAŁY I GRUPY SECTIONS, DIVISIONS AND GROUPS	Wskaźnik poziomu kosztów Cost level indicator		Wskaźnik rentowności obrotu Turnover profitability rate		Wskaźnik płynności finansowej Financial liquidity ratio of	
	z całokształtu działalności from total activity	ze sprzedaży produktów, towarów i materiałów from sales of products, goods and materials	brutto gross	netto net	I stopnia the first degree	II stopnia the second degree
	w procentach in percent					
Produkcja instrumentów medycznych precyzyjnych i optycznych, zegarów i zegarków (dok.) Manufacture of medical, precision and optical instruments, watches and clocks (cont.)						
produkcja systemów do sterowania procesami przemysłowymi manufacture of industrial process control equipment	91,8	92,0	8,2	6,9	19,6	113,8
Produkcja pojazdów samochodowych, przyczep i naczep Manufacture of motor vehicles, trailers and semi-trailers	93,4	92,7	6,6	6,0	28,0	106,7
produkcja pojazdów samochodowych manufacture of motor vehicles	94,5	94,2	5,5	5,1	31,1	104,8
produkcja nadwozi pojazdów samochodowych; produkcja przyczep i naczep manufacture of bodies (coachwork) for motor vehicles; manufacture of trailers and semi-trailers	93,8	92,6	6,2	5,0	12,9	60,0
produkcja części i akcesoriów do pojazdów samochodowych i ich silników manufacture of parts and accessories for motor vehicles and their engines	91,8	90,7	8,2	7,3	25,4	111,5
Produkcja pozostałego sprzętu transportowego Manufacture of other transport equipment	98,3	99,4	1,7	1,0	16,3	46,6
produkcja i naprawa statków i łodzi building and repairing of ships and boats	97,3	99,8	2,7	2,0	16,6	40,4
produkcja lokomotyw kolejowych i tramwajowych oraz taboru ^Δ manufacture of railway and tramway locomotives and rolling stock	95,4	98,0	4,9	3,9	17,4	71,3
produkcja statków powietrznych i kosmicznych..... manufacture of aircraft and spacecraft	108,9	101,7	-8,9	-9,1	16,8	38,3
produkcja motocykli i rowerów manufacture of motorcycles and bicycles	96,5	96,4	3,5	3,4	4,0	58,5

TABL. 19. **WSKAŹNIKI FINANSOWE W PRZEMYŚLE WEDŁUG SEKCJI, DZIAŁÓW I GRUP**
W I KWARTALE 2007 R. (dok.)
FINANCIAL INDICATORS IN INDUSTRY BY SECTIONS, DIVISIONS AND GROUPS
IN I QUARTER 2007 (cont.)

SEKCJE, DZIAŁY I GRUPY SECTIONS, DIVISIONS AND GROUPS	Wskaźnik poziomu kosztów Cost level indicator		Wskaźnik rentowności obrotu Turnover profitability rate		Wskaźnik płynności finansowej Financial liquidity ratio of	
	z całokształtu działalności from total activity	ze sprzedaży produktów, towarów i materiałów from sales of products, goods and materials	brutto gross	netto net	I stopnia the first degree	II stopnia the second degree
	w procentach in percent					
Produkcja pozostałego sprzętu transportowego (dok.) Manufacture of other transport equipment (cont.) produkcja pozostałego sprzętu transportowego manufacture of other transport equipment n.e.c.	97,4	96,7	2,6	2,4	4,9	71,5
Produkcja mebli; pozostała działalność produkcyjna ^Δ Manufacture of furniture; manufacturing n.e.c.	95,2	94,8	4,9	4,0	19,1	96,6
w tym: of which:						
produkcja mebli manufacture of furniture	95,5	94,7	4,5	3,7	18,0	96,2
produkcja sprzętu sportowego manufacture of sports goods	94,0	94,3	6,0	4,1	46,1	144,2
produkcja gier i zabawek manufacture of games and toys	93,7	92,4	6,3	5,6	7,5	90,9
pozostała działalność produkcyjna ^Δ miscellaneous manufacturing n.e.c.	93,1	96,6	7,8	6,2	15,8	88,9
Przetwarzanie odpadów Recycling	95,6	95,8	4,4	3,3	31,9	127,4
przetwarzanie odpadów metalowych, włączając złom recycling of metal waste and scrap	95,5	95,6	4,5	3,4	30,7	128,3
przetwarzanie odpadów niemetalowych, włączając wyroby wybrakowane recycling of non-metal waste and scrap	97,8	98,2	2,2	1,1	48,5	115,4
WYTWARZANIE I ZAOPATRYWANIE W ENERGIĘ ELEKTRYCZNĄ, GAZ, WODĘ ELECTRICITY, GAS AND WATER SUPPLY	89,6	89,5	10,4	8,2	96,6	170,3
Wytwarzanie i zaopatrywanie w energię elektryczną, gaz, parę wodną i gorącą wodę Electricity, gas, steam and hot water supply	89,2	89,1	10,8	8,6	94,5	168,8
w tym wytwarzanie i dystrybucja energii elektrycznej of which production and distribution of electricity	90,3	89,4	9,6	7,5	81,8	150,5
Pobór, uzdatnianie i rozprowadzanie wody Collection, purification and distribution of water	99,3	100,9	0,7	-1,1	125,9	190,0

TABL. 20. **STRUKTURA RODZAJOWA KOSZTÓW W PRZEMYŚLE WEDŁUG SEKCJI, DZIAŁÓW I GRUP**
W I KWARTALE 2007 R.
TYPE OF COSTS COMPOSITION IN INDUSTRY BY SECTIONS, DIVISIONS AND GROUPS
IN I QUARTER 2007

SEKCJE, DZIAŁY I GRUPY SECTIONS, DIVISIONS AND GROUPS	Amortyzacja <i>Amortization</i>	Zużycie materiałów i energii <i>Consumption of materials and energy</i>	Usługi obce <i>External services</i>	Podatki i opłaty <i>Taxes and dues</i>	Wynagrodzenia <i>Wages and salaries</i>	Ubezpieczenia społeczne i inne świadczenia <i>Social security and other benefits</i>	Pozostałe koszty rodzajowe ^a <i>Other type of costs^a</i>
	w odsetkach kosztów ogółem <i>in percent of total costs</i>						
OGÓŁEM TOTAL	4,9	60,1	12,4	7,2	10,7	3,1	1,7
GÓRNICTWO MINING AND QUARRYING	8,2	26,7	17,3	4,5	30,0	11,3	2,1
W tym górnictwo węgla kamiennego i brunatnego; wydobywanie torfu..... <i>Of which mining of coal and lignite; extraction of peat</i>	8,7	23,1	16,8	4,3	32,5	12,3	2,4
w tym wydobywanie węgla kamiennego; brykietowanie	8,9	21,8	17,9	3,6	33,1	12,1	2,5
<i>of which mining and agglomeration of hard coal</i>							
PRZETWÓRSTWO PRZEMYSŁOWE MANUFACTURING	3,9	64,9	10,6	6,7	9,7	2,5	1,8
Produkcja artykułów spożywczych i napojów	3,8	64,3	10,3	7,6	8,7	2,1	3,1
<i>Manufacture of food products and beverages</i>							
produkcja, przetwórstwo i konserwowanie mięsa i wyrobów z mięsa	2,9	76,7	7,6	0,6	8,8	2,2	1,2
<i>production, processing and preserving of meat and meat products</i>							
przetwarzanie i konserwowanie ryb i pozostałych produktów rybactwa	2,2	77,5	8,1	0,5	8,7	2,2	0,9
<i>processing and preserving of fish and fish products</i>							
przetwórstwo owoców i warzyw	4,6	63,2	11,5	2,0	11,1	2,7	4,8
<i>processing and preserving of fruit and vegetables</i>							
produkcja olejów i tłuszczów pochodzenia roślinnego i zwierzęcego	2,8	80,0	9,5	0,8	4,9	1,3	0,7
<i>manufacture of vegetable and animal oils and fats</i>							
wytwarzanie wyrobów mleczarskich	3,3	76,3	9,5	0,7	7,0	1,8	1,4
<i>manufacture of dairy products</i>							
wytwarzanie produktów przemiału zbóż, skrobi i wyrobów skrobiowych	4,7	67,6	15,5	1,3	7,7	1,9	1,2
<i>manufacture of grain mill products, starches and starch products</i>							

^a Wykazane są inne, nie wymienione koszty np.: koszty podróży służbowych, ryczałty za używanie samochodów, ubezpieczenia majątkowe.

a It contains other not mentioned costs, e.g.: business travel, kilometer lump sum and non-life insurance.

TABL. 20. **STRUKTURA RODZAJOWA KOSZTÓW W PRZEMYŚLE WEDŁUG SEKCJI, DZIAŁÓW I GRUP**
W I KWARTALE 2007 R. (cd.)
TYPE OF COSTS COMPOSITION IN INDUSTRY BY SECTIONS, DIVISIONS AND GROUPS
IN I QUARTER 2007 (cont.)

SEKCJE, DZIAŁY I GRUPY SECTIONS, DIVISIONS AND GROUPS	Amortyzacja <i>Amortization</i>	Zużycie materiałów i energii <i>Consumption of materials and energy</i>	Usługi obce <i>External services</i>	Podatki i opłaty <i>Taxes and dues</i>	Wynagrodzenia <i>Wages and salaries</i>	Ubezpieczenia społeczne i inne świadczenia <i>Social security and other benefits</i>	Pozostałe koszty rodzajowe ^a <i>Other type of costs^a</i>
	w odsetkach kosztów ogółem <i>in percent of total costs</i>						
Produkcja artykułów spożywczych i napojów (dok.) <i>Manufacture of food products and beverages (cont.)</i>							
produkcja gotowych pasz dla zwierząt <i>manufacture of prepared animal feeds</i>	2,3	75,4	11,4	0,5	6,7	1,5	2,2
produkcja pozostałych artykułów spożywczych..... <i>manufacture of other food products</i>	5,6	56,2	14,5	2,4	12,3	3,1	5,8
produkcja napojów <i>manufacture of beverages</i>	4,4	31,7	9,4	40,9	6,7	1,5	5,4
Produkcja wyrobów tytoniowych <i>Manufacture of tobacco products</i>	1,7	11,8	3,8	77,9	2,8	0,7	1,2
Włókiennictwo <i>Manufacture of textiles</i>	4,9	61,5	10,9	1,4	16,2	3,9	1,2
produkcja przędzy z włókien tekstylnych i nici..... <i>preparation and spinning of textile fibres</i>	7,0	63,9	5,1	2,2	16,2	4,5	1,1
produkcja tkanin włókienniczych <i>textile weaving</i>	4,7	58,2	11,2	2,4	17,9	4,6	1,0
wykończanie materiałów włókienniczych <i>finishing of textiles</i>	4,2	63,1	11,6	1,2	15,9	3,3	0,8
produkcja gotowych wyrobów włókienniczych, z wyłączeniem odzieży <i>manufacture of made-up textile articles, except apparel</i>	2,8	64,1	11,3	0,9	16,0	3,8	1,2
produkcja pozostałych wyrobów włókienniczych <i>manufacture of other textiles</i>	5,2	63,0	12,5	1,1	13,9	3,3	1,0
produkcja dzianin <i>manufacture of knitted and crocheted fabrics</i>	6,4	59,7	8,6	1,3	17,5	4,6	2,0
produkcja wyrobów pończosznich i odzieży dzianej <i>manufacture of knitted and crocheted articles</i>	5,9	52,3	10,9	1,3	22,1	5,1	2,3

^a Wykazane są inne, nie wymienione koszty np.: koszty podróży służbowych, ryczałty za używanie samochodów, ubezpieczenia majątkowe.

a It contains other not mentioned costs, e.g.: business travel, kilometer lump sum and non-life insurance.

TABL. 20. **STRUKTURA RODZAJOWA KOSZTÓW W PRZEMYŚLE WEDŁUG SEKCJI, DZIAŁÓW I GRUP**
W I KWARTALE 2007 R. (cd.)
TYPE OF COSTS COMPOSITION IN INDUSTRY BY SECTIONS, DIVISIONS AND GROUPS
IN I QUARTER 2007 (cont.)

SEKCJE, DZIAŁY I GRUPY SECTIONS, DIVISIONS AND GROUPS	Amortyzacja <i>Amortization</i>	Zużycie materiałów i energii <i>Consumption of materials and energy</i>	Usługi obce <i>External services</i>	Podatki i opłaty <i>Taxes and dues</i>	Wynagrodzenia <i>Wages and salaries</i>	Ubezpieczenia społeczne i inne świadczenia <i>Social security and other benefits</i>	Pozostałe koszty rodzajowe ^a <i>Other type of costs^a</i>
	w odsetkach kosztów ogółem <i>in percent of total costs</i>						
Produkcja odzieży i wyrobów futrzarskich <i>Manufacture of wearing apparel and furriery^Δ</i>	3,0	32,4	23,1	1,3	30,4	6,6	3,3
produkcja odzieży skórzanej <i>manufacture of leather clothes</i>	4,3	37,8	16,0	0,9	29,1	5,8	6,0
produkcja odzieży i dodatków do odzieży z wyłączeniem odzieży skórzanej <i>manufacture of other wearing apparel and accessories</i>	2,9	32,3	23,2	1,3	30,4	6,7	3,2
wyprawianie i barwienie skór futerkowych; produkcja wyrobów futrzarskich <i>dressing and dyeing of fur; manufacture of articles of fur</i>	3,9	34,0	14,2	2,5	34,8	7,1	3,6
Produkcja skór wyprawionych i wyrobów z nich ^Δ <i>Processing of leather and manufacture of leather products^Δ</i>	2,5	65,3	8,6	1,0	17,3	4,1	1,3
w tym produkcja obuwia <i>of which manufacture of footwear</i>	3,2	54,4	11,1	1,1	22,8	5,4	1,9
Produkcja drewna i wyrobów z drewna oraz ze słomy i wikliny ^Δ <i>Manufacture of wood and wood, straw and wicker products^Δ</i>	4,9	66,0	11,7	1,9	11,2	2,9	1,5
produkcja wyrobów tartacznych, impregnacja drewna <i>sawmilling and planing of wood; impregnation of wood</i>	3,8	64,1	11,6	1,5	14,1	3,7	1,1
produkcja arkuszy fornirowych, płyt i sklejek ^Δ <i>manufacture of veneer sheets, plywood, laminboard, particle board and fibre board^Δ</i>	6,0	68,6	13,3	2,6	6,5	1,6	1,2
produkcja wyrobów stolarskich i ciesielskich dla budownictwa <i>manufacture of builders' carpentry and joinery</i>	4,6	66,1	7,9	1,2	14,7	3,7	1,8

^a Wykazane są inne, nie wymienione koszty np.: koszty podróży służbowych, ryczałty za używanie samochodów, ubezpieczenia majątkowe.

a It contains other not mentioned costs, e.g.: business travel, kilometer lump sum and non-life insurance.

TABL. 20. **STRUKTURA RODZAJOWA KOSZTÓW W PRZEMYŚLE WEDŁUG SEKCJI, DZIAŁÓW I GRUP W I KWARTALE 2007 R. (cd.)**
TYPE OF COSTS COMPOSITION IN INDUSTRY BY SECTIONS, DIVISIONS AND GROUPS IN I QUARTER 2007 (cont.)

SEKCJE, DZIAŁY I GRUPY SECTIONS, DIVISIONS AND GROUPS	Amortyzacja <i>Amortization</i>	Zużycie materiałów i energii <i>Consumption of materials and energy</i>	Usługi obce <i>External services</i>	Podatki i opłaty <i>Taxes and dues</i>	Wynagrodzenia <i>Wages and salaries</i>	Ubezpieczenia społeczne i inne świadczenia <i>Social security and other benefits</i>	Pozostałe koszty rodzajowe ^a <i>Other type of costs^a</i>
	w odsetkach kosztów ogółem <i>in percent of total costs</i>						
Produkcja drewna i wyrobów z drewna oraz ze słomy i wikliny ^Δ (dok.) <i>Manufacture of wood and wood, straw and wicker products^Δ (cont.)</i>							
produkcja opakowań drewnianych	2,9	63,0	13,3	1,1	14,1	3,7	2,0
<i>manufacture of wooden containers</i>							
produkcja pozostałych wyrobów z drewna, ze słomy i wikliny ^Δ	3,6	57,6	14,6	1,5	15,4	4,1	3,2
<i>manufacture of other products of wood, straw and wicker products^Δ</i>							
Produkcja masy włóknistej oraz papieru ^Δ	7,0	65,6	14,1	1,4	8,7	1,9	1,2
<i>Manufacture of pulp and paper^Δ</i>							
produkcja masy włóknistej, papieru i tektury	8,4	63,5	17,8	1,9	6,4	1,5	0,6
<i>manufacture of pulp, paper and paperboard</i>							
produkcja wyrobów z papieru i tektury	5,7	67,6	10,6	1,0	11,0	2,4	1,7
<i>manufacture of articles of paper and paperboard</i>							
Działalność wydawnicza; poligrafia i reprodukcja zapisanych nośników informacji <i>Publishing, printing and reproduction of recorded media</i>	6,5	36,9	27,8	1,1	18,6	4,2	5,0
w tym działalność poligraficzna	8,1	52,7	19,1	0,9	14,4	3,3	1,5
<i>of which printing and service activities related to printing</i>							
Produkcja koksu i produktów rafinacji ropy naftowej ^Δ	2,6	60,7	5,7	28,5	1,7	0,6	0,2
<i>Manufacture of coke, refined petroleum products^Δ</i>							
wytwarzanie i przetwarzanie produktów koksowania węgla	4,3	75,1	10,5	1,0	6,2	2,5	0,4
<i>manufacture of coke oven products</i>							
wytwarzanie i przetwarzanie produktów rafinacji ropy naftowej	2,5	59,2	5,2	31,2	1,2	0,4	0,2
<i>manufacture of refined petroleum products</i>							

^a Wykazane są inne, nie wymienione koszty np.: koszty podróży służbowych, ryczałty za używanie samochodów, ubezpieczenia majątkowe.

a It contains other not mentioned costs, e.g.: business travel, kilometer lump sum and non-life insurance.

TABL. 20. **STRUKTURA RODZAJOWA KOSZTÓW W PRZEMYŚLE WEDŁUG SEKCJI, DZIAŁÓW I GRUP
W I KWARTALE 2007 R. (cd.)**
**TYPE OF COSTS COMPOSITION IN INDUSTRY BY SECTIONS, DIVISIONS AND GROUPS
IN I QUARTER 2007 (cont.)**

SEKCJE, DZIAŁY I GRUPY SECTIONS, DIVISIONS AND GROUPS	Amortyzacja <i>Amortization</i>	Zużycie materiałów i energii <i>Consumption of materials and energy</i>	Usługi obce <i>External services</i>	Podatki i opłaty <i>Taxes and dues</i>	Wynagrodzenia <i>Wages and salaries</i>	Ubezpieczenia społeczne i inne świadczenia <i>Social security and other benefits</i>	Pozostałe koszty rodzajowe ^a <i>Other type of costs^a</i>
	w odsetkach kosztów ogółem <i>in percent of total costs</i>						
Produkcja wyrobów chemicznych	4,4	64,8	14,6	1,5	9,3	2,6	2,9
<i>Manufacture of chemicals and chemical products</i>							
w tym: of which:							
produkcja podstawowych chemikaliów	4,4	75,3	10,0	1,8	6,0	1,9	0,5
<i>manufacture of basic chemicals</i>							
produkcja farb i lakierów	4,8	67,0	10,6	1,0	11,4	3,0	2,1
<i>manufacture of paints, varnishes and similar coatings, printing ink and mastics</i>							
produkcja wyrobów farmaceutycznych	6,9	45,3	18,0	1,4	17,4	4,9	6,1
<i>manufacture of pharmaceuticals^Δ</i>							
produkcja środków myjących i artykułów kosmetycznych ^Δ	2,9	56,5	23,1	1,1	8,9	2,2	5,4
<i>manufacture of detergents, perfumes and toilet preparations^Δ</i>							
produkcja wyrobów chemicznych pozostałych	3,3	73,3	8,0	1,4	10,1	2,7	1,2
<i>manufacture of other chemical products</i>							
Produkcja wyrobów gumowych i z tworzyw sztucznych	5,2	68,7	10,3	0,9	10,6	2,7	1,5
<i>Manufacture of rubber and plastic products</i>							
produkcja wyrobów gumowych	5,7	64,3	13,2	1,4	11,2	3,3	0,9
<i>manufacture of rubber products</i>							
produkcja wyrobów z tworzyw sztucznych	5,0	70,5	9,1	0,7	10,4	2,5	1,7
<i>manufacture of plastic products</i>							
Produkcja wyrobów z pozostałych surowców niemetalicznych	8,2	52,3	17,0	2,1	14,4	3,8	2,2
<i>Manufacture of other non-metallic mineral products</i>							
produkcja szkła i wyrobów ze szkła	7,6	55,6	12,9	1,5	16,6	4,4	1,4
<i>manufacture of glass and glass products</i>							

^a Wykazane są inne, nie wymienione koszty np.: koszty podróży służbowych, ryczałty za używanie samochodów, ubezpieczenia majątkowe.

a It contains other not mentioned costs, e.g.: business travel, kilometer lump sum and non-life insurance.

TABL. 20. **STRUKTURA RODZAJOWA KOSZTÓW W PRZEMYŚLE WEDŁUG SEKCJI, DZIAŁÓW I GRUP**
W I KWARTALE 2007 R. (cd.)
TYPE OF COSTS COMPOSITION IN INDUSTRY BY SECTIONS, DIVISIONS AND GROUPS
IN I QUARTER 2007 (cont.)

SEKCJE, DZIAŁY I GRUPY SECTIONS, DIVISIONS AND GROUPS	Amortyzacja <i>Amortization</i>	Zużycie materiałów i energii <i>Consumption of materials and energy</i>	Usługi obce <i>External services</i>	Podatki i opłaty <i>Taxes and dues</i>	Wynagrodzenia <i>Wages and salaries</i>	Ubezpieczenia społeczne i inne świadczenia <i>Social security and other benefits</i>	Pozostałe koszty rodzajowe ^a <i>Other type of costs^a</i>
	w odsetkach kosztów ogółem <i>in percent of total costs</i>						
Produkcja wyrobów z pozostałych surowców niemetalicznych (dok.) <i>Manufacture of other non-metallic mineral products (cont.)</i>							
produkcja ceramiki szlachetnej, materiałów i wyrobów ogniotrwałych <i>manufacture of non-refractory ceramic goods and refractory ceramic products⁴</i>	10,2	48,8	15,5	1,4	17,6	5,1	1,2
produkcja płytek ceramicznych	9,4	48,9	16,3	1,7	14,9	3,8	5,1
produkcja ceramiki budowlanej	11,5	48,5	14,7	3,6	15,7	4,0	2,0
produkcja cementu, wapna oraz gipsu	9,2	47,1	26,4	3,5	9,8	2,3	1,8
produkcja wyrobów betonowych i gipsowych.....	7,4	55,1	16,2	1,7	13,5	3,4	2,7
cięcie, formowanie i wykończanie kamienia ozdobnego i kamieni dla budownictwa	8,8	37,7	26,0	3,9	16,9	4,9	1,8
produkcja wyrobów z pozostałych mineralnych surowców niemetalicznych <i>manufacture of other non-metallic mineral products</i>	5,8	53,9	17,9	2,3	13,5	3,5	3,2
Produkcja metali	3,3	77,6	8,4	1,1	7,0	2,2	0,5
produkcja żeliwa i stali oraz stopów żelaza	3,4	78,6	9,1	1,2	5,6	1,8	0,3
produkcja rur	2,7	74,5	9,2	1,2	8,9	2,4	1,2
pozostała obróbka wstępna żeliwa i stali	2,4	82,4	5,3	0,8	6,8	1,7	0,7

^a Wykazane są inne, nie wymienione koszty np.: koszty podróży służbowych, ryczałty za używanie samochodów, ubezpieczenia majątkowe.

^a It contains other not mentioned costs, e.g.: business travel, kilometer lump sum and non-life insurance.

TABL. 20. **STRUKTURA RODZAJOWA KOSZTÓW W PRZEMYŚLE WEDŁUG SEKCJI, DZIAŁÓW I GRUP W I KWARTALE 2007 R. (cd.)**
TYPE OF COSTS COMPOSITION IN INDUSTRY BY SECTIONS, DIVISIONS AND GROUPS IN I QUARTER 2007 (cont.)

SEKCJE, DZIAŁY I GRUPY SECTIONS, DIVISIONS AND GROUPS	Amortyzacja <i>Amortization</i>	Zużycie materiałów i energii <i>Consumption of materials and energy</i>	Usługi obce <i>External services</i>	Podatki i opłaty <i>Taxes and dues</i>	Wynagrodzenia <i>Wages and salaries</i>	Ubezpieczenia społeczne i inne świadczenia <i>Social security and other benefits</i>	Pozostałe koszty rodzajowe ^a <i>Other type of costs^a</i>
	w odsetkach kosztów ogółem <i>in percent of total costs</i>						
Produkcja metali (dok.) <i>Manufacture of basic metals (cont.)</i>							
produkcja metali szlachetnych i nieżelaznych..... <i>manufacture of basic precious and non-ferrous metals</i>	2,8	82,8	5,1	0,8	6,0	1,9	0,5
odlewnictwo metali <i>casting of metals</i>	4,0	60,3	12,4	1,2	16,4	4,8	0,9
Produkcja wyrobów z metali ^Δ <i>Manufacture of metal products^Δ</i>	3,5	61,2	13,4	0,9	15,4	4,0	1,7
produkcja metalowych elementów konstrukcyjnych <i>manufacture of structural metal products</i>	2,4	56,7	16,3	0,9	17,2	4,4	2,1
produkcja cystern, pojemników i zbiorników metalowych, grzejników i kotłów c.o. ^Δ <i>manufacture of tanks, reservoirs and containers of metal; manufacture of central heating radiators and boilers</i>	3,0	66,9	9,3	1,0	14,6	3,7	1,5
produkcja wytwornic pary, z wyłączeniem kotłów c.o. ^Δ <i>manufacture of steam generators, except central heating hot water boilers</i>	2,6	40,8	29,2	1,0	19,7	5,1	1,6
kucie, prasowanie, wytlaczanie i walcowanie metali; metalurgia proszków <i>forging, pressing, stamping and roll forming of metal; powder metallurgy</i>	2,0	77,0	7,6	0,7	9,4	2,8	0,5
obróbka metali i nakładanie powłok na metale; obróbka mechaniczna elementów metalowych <i>treatment and coating of metals; general mechanical engineering</i>	3,4	61,1	11,6	1,0	17,1	4,4	1,4
produkcja wyrobów nożowniczych i narzędzi ^Δ <i>manufacture of cutlery, tools and general hardware</i>	9,1	48,5	10,0	1,0	22,1	6,0	3,3

^a Wykazane są inne, nie wymienione koszty np.: koszty podróży służbowych, ryczałty za używanie samochodów, ubezpieczenia majątkowe.

a It contains other not mentioned costs, e.g.: business travel, kilometer lump sum and non-life insurance.

TABL. 20. **STRUKTURA RODZAJOWA KOSZTÓW W PRZEMYŚLE WEDŁUG SEKCJI, DZIAŁÓW I GRUP**
W I KWARTALE 2007 R. (cd.)
TYPE OF COSTS COMPOSITION IN INDUSTRY BY SECTIONS, DIVISIONS AND GROUPS
IN I QUARTER 2007 (cont.)

SEKCJE, DZIAŁY I GRUPY SECTIONS, DIVISIONS AND GROUPS	Amortyzacja <i>Amortization</i>	Zużycie materiałów i energii <i>Consumption of materials and energy</i>	Usługi obce <i>External services</i>	Podatki i opłaty <i>Taxes and dues</i>	Wynagrodzenia <i>Wages and salaries</i>	Ubezpieczenia społeczne i inne świadczenia <i>Social security and other benefits</i>	Pozostałe koszty rodzajowe ^a <i>Other type of costs^a</i>
	w odsetkach kosztów ogółem <i>in percent of total costs</i>						
Produkcja wyrobów z metali ^Δ (dok.) <i>Manufacture of metal products^Δ (cont.)</i>							
produkcja pozostałych gotowych wyrobów metalowych	4,2	67,1	11,0	0,8	12,5	3,1	1,3
<i>manufacture of other fabricated metal products</i>							
Produkcja maszyn i urządzeń ^Δ	3,3	60,9	12,7	1,2	15,2	4,3	2,4
<i>Manufacture of machinery and equipment n.e.c.</i>							
produkcja urządzeń do wytwarzania i wykorzystywania energii mechanicznej z wyłączeniem silników lotniczych samochodowych i motocyklowych	4,4	52,6	14,6	1,5	17,2	4,9	4,8
<i>manufacture of machinery for the production and use of mechanical power, except aircraft, vehicle and cycle engines</i>							
produkcja pozostałych maszyn ogólnego przeznaczenia	2,3	51,5	15,9	1,3	21,1	5,6	2,2
<i>manufacture of other general purpose machinery</i>							
produkcja maszyn dla rolnictwa i leśnictwa	2,9	70,4	8,4	1,0	12,3	3,3	1,7
<i>manufacture of agricultural and forestry machinery</i>							
produkcja obrabiarek i narzędzi mechanicznych	4,1	53,2	12,0	1,5	21,5	5,7	1,9
<i>manufacture of machine-tools</i>							
produkcja pozostałych maszyn specjalnego przeznaczenia	3,3	51,2	14,4	1,4	21,6	6,4	1,8
<i>manufacture of other special purpose machinery</i>							
produkcja broni i amunicji	4,6	40,6	29,7	2,5	16,4	5,2	1,0
<i>manufacture of weapons and ammunition</i>							
produkcja pozostałego sprzętu gospodarstwa domowego ^Δ	3,1	77,2	8,4	0,7	6,8	1,9	1,9
<i>manufacture of domestic appliances n.e.c.</i>							

^a Wykazane są inne, nie wymienione koszty np.: koszty podróży służbowych, ryczałty za używanie samochodów, ubezpieczenia majątkowe.

a It contains other not mentioned costs, e.g.: business travel, kilometer lump sum and non-life insurance.

TABL. 20. **STRUKTURA RODZAJOWA KOSZTÓW W PRZEMYŚLE WEDŁUG SEKCJI, DZIAŁÓW I GRUP**
W I KWARTALE 2007 R. (cd.)
TYPE OF COSTS COMPOSITION IN INDUSTRY BY SECTIONS, DIVISIONS AND GROUPS
IN I QUARTER 2007 (cont.)

SEKCJE, DZIAŁY I GRUPY SECTIONS, DIVISIONS AND GROUPS	Amortyzacja <i>Amortization</i>	Zużycie materiałów i energii <i>Consumption of materials and energy</i>	Usługi obce <i>External services</i>	Podatki i opłaty <i>Taxes and dues</i>	Wynagrodzenia <i>Wages and salaries</i>	Ubezpieczenia społeczne i inne świadczenia <i>Social security and other benefits</i>	Pozostałe koszty rodzajowe ^a <i>Other type of costs^a</i>
	w odsetkach kosztów ogółem <i>in percent of total costs</i>						
Produkcja maszyn biurowych i komputerów	2,1	72,2	7,1	0,9	12,9	3,0	1,9
<i>Manufacture of office machinery and computers</i>							
Produkcja maszyn i aparatury elektrycznej ^Δ	3,3	70,4	9,8	0,6	11,6	2,9	1,4
<i>Manufacture of electrical machinery and apparatus n.e.c.</i>							
w tym: of which:							
produkcja elektrycznych silników, prądnic i transformatorów	2,8	60,1	13,3	0,9	16,8	4,2	1,9
<i>manufacture of electric motors, generators and transformers</i>							
produkcja aparatury rozdzielczej i sterowniczej energii elektrycznej	4,4	58,4	12,9	0,9	17,2	4,4	1,7
<i>manufacture of electricity distribution and control apparatus</i>							
produkcja izolowanych drutów i przewodów	2,0	86,2	4,2	0,4	5,6	1,1	0,4
<i>manufacture of insulated wire and cable</i>							
produkcja pozostałego sprzętu elektrycznego ^Δ	3,1	69,9	9,2	0,6	12,9	3,2	1,1
<i>manufacture of electrical equipment n.e.c.</i>							
Produkcja sprzętu i urządzeń radiowych, telewizyjnych i telekomunikacyjnych	2,0	80,9	6,7	0,8	7,1	1,6	0,9
<i>Manufacture of radio, television and communication equipment and apparatus</i>							
produkcja lamp elektronowych i pozostałych elementów elektronicznych	3,0	57,0	6,8	2,8	23,5	5,2	1,8
<i>manufacture of electronic valves and tubes and other electronic components</i>							

^a Wykazane są inne, nie wymienione koszty np.: koszty podróży służbowych, ryczałty za używanie samochodów, ubezpieczenia majątkowe.

a It contains other not mentioned costs, e.g.: business travel, kilometer lump sum and non-life insurance.

TABL. 20. **STRUKTURA RODZAJOWA KOSZTÓW W PRZEMYSŁE WEDŁUG SEKCJI, DZIAŁÓW I GRUP W I KWARTALE 2007 R. (cd.)**
TYPE OF COSTS COMPOSITION IN INDUSTRY BY SECTIONS, DIVISIONS AND GROUPS IN I QUARTER 2007 (cont.)

SEKCJE, DZIAŁY I GRUPY SECTIONS, DIVISIONS AND GROUPS	Amortyzacja <i>Amortization</i>	Zużycie materiałów i energii <i>Consumption of materials and energy</i>	Usługi obce <i>External services</i>	Podatki i opłaty <i>Taxes and dues</i>	Wynagrodzenia <i>Wages and salaries</i>	Ubezpieczenia społeczne i inne świadczenia <i>Social security and other benefits</i>	Pozostałe koszty rodzajowe ^a <i>Other type of costs^a</i>
	w odsetkach kosztów ogółem <i>in percent of total costs</i>						
Produkcja sprzętu i urządzeń radiowych, telewizyjnych i telekomunikacyjnych (dok.) <i>Manufacture of radio, television and communication equipment and apparatus (cont.)</i>							
produkcja nadajników telewizyjnych i radiowych oraz aparatów dla telefonii i telegrafii przewodowej	2,8	68,0	9,3	0,6	14,5	3,0	1,8
<i>manufacture of television and radio transmitters and apparatus for line telephony and line telegraphy</i>							
produkcja odbiorników telewizyjnych i radiowych, urządzeń do rejestracji i odtwarzania dźwięku i obrazu ^Δ	1,7	86,1	6,2	0,6	3,8	0,9	0,6
<i>manufacture of television and radio receivers, sound and video recording or reproducing apparatus^Δ</i>							
Produkcja instrumentów medycznych precyzyjnych i optycznych, zegarów i zegarków	4,0	52,6	16,2	1,3	19,3	4,8	1,8
<i>Manufacture of medical, precision and optical instruments, watches and clocks</i>							
w tym: <i>of which:</i>							
produkcja sprzętu medycznego i chirurgicznego oraz przyrządów ortopedycznych	5,5	50,3	10,0	1,3	24,9	6,0	2,0
<i>manufacture of medical and surgical equipment and orthopaedic appliances</i>							
produkcja instrumentów i przyrządów badawczych, pomiarowych, kontrolnych, nawigacyjnych i pozostałego przeznaczenia ^Δ	3,3	55,9	19,2	1,2	15,0	3,9	1,5
<i>manufacture of instruments and appliances for measuring, checking, testing, navigating and other purposes^Δ</i>							
produkcja systemów do sterowania procesami przemysłowymi	3,7	47,0	17,4	1,3	22,6	5,6	2,4
<i>manufacture of industrial process control equipment</i>							

^a Wykazane są inne, nie wymienione koszty np.: koszty podróży służbowych, ryczałty za używanie samochodów, ubezpieczenia majątkowe.

a It contains other not mentioned costs, e.g.: business travel, kilometer lump sum and non-life insurance.

TABL. 20. **STRUKTURA RODZAJOWA KOSZTÓW W PRZEMYŚLE WEDŁUG SEKCJI, DZIAŁÓW I GRUP W I KWARTALE 2007 R. (cd.)**
TYPE OF COSTS COMPOSITION IN INDUSTRY BY SECTIONS, DIVISIONS AND GROUPS IN I QUARTER 2007 (cont.)

SEKCJE, DZIAŁY I GRUPY SECTIONS, DIVISIONS AND GROUPS	Amortyzacja <i>Amortization</i>	Zużycie materiałów i energii <i>Consumption of materials and energy</i>	Usługi obce <i>External services</i>	Podatki i opłaty <i>Taxes and dues</i>	Wynagrodzenia <i>Wages and salaries</i>	Ubezpieczenia społeczne i inne świadczenia <i>Social security and other benefits</i>	Pozostałe koszty rodzajowe ^a <i>Other type of costs^a</i>
	w odsetkach kosztów ogółem <i>in percent of total costs</i>						
Produkcja pojazdów samochodowych, przyczep i naczep	3,9	81,9	5,8	0,8	5,4	1,4	0,8
<i>Manufacture of motor vehicles, trailers and semi-trailers</i>							
produkcja pojazdów samochodowych <i>manufacture of motor vehicles</i>	3,4	87,8	3,4	0,9	3,2	0,8	0,4
produkcja nadwozi pojazdów samochodowych; produkcja przyczep i naczep	1,8	75,4	10,6	0,6	8,7	2,2	0,9
<i>manufacture of bodies (coachwork) for motor vehicles; manufacture of trailers and semi-trailers</i>							
produkcja części i akcesoriów do pojazdów samochodowych i ich silników	4,7	74,3	8,8	0,7	8,1	2,1	1,3
<i>manufacture of parts and accessories for motor vehicles and their engines</i>							
Produkcja pozostałego sprzętu transportowego	2,8	48,0	20,7	1,7	19,3	5,7	1,9
<i>Manufacture of other transport equipment</i>							
produkcja i naprawa statków i łodzi	1,9	43,8	27,8	1,5	17,4	5,2	2,4
<i>building and repairing of ships and boats</i>							
produkcja lokomotyw kolejowych i tramwajowych oraz taboru ^Δ	2,8	57,1	12,1	1,6	19,2	6,0	1,2
<i>manufacture of railway and tramway locomotives and rolling stock</i>							
produkcja statków powietrznych i kosmicznych.....	6,4	41,5	10,6	2,6	29,3	7,9	1,6
<i>manufacture of aircraft and spacecraft</i>							
produkcja motocykli i rowerów	2,3	71,7	9,8	1,1	11,4	2,5	1,2
<i>manufacture of motorcycles and bicycles</i>							
produkcja pozostałego sprzętu transportowego	5,5	55,8	11,2	1,0	19,1	5,5	1,9
<i>manufacture of other transport equipment n.e.c.</i>							

^a Wykazane są inne, nie wymienione koszty np.: koszty podróży służbowych, ryczałty za używanie samochodów, ubezpieczenia majątkowe.

a It contains other not mentioned costs, e.g.: business travel, kilometer lump sum and non-life insurance.

TABL. 20. **STRUKTURA RODZAJOWA KOSZTÓW W PRZEMYŚLE WEDŁUG SEKCJI, DZIAŁÓW I GRUP**
W I KWARTALE 2007 R. (dok.)
TYPE OF COSTS COMPOSITION IN INDUSTRY BY SECTIONS, DIVISIONS AND GROUPS
IN I QUARTER 2007 (cont.)

SEKCJE, DZIAŁY I GRUPY SECTIONS, DIVISIONS AND GROUPS	Amortyzacja <i>Amortization</i>	Zużycie materiałów i energii <i>Consumption of materials and energy</i>	Usługi obce <i>External services</i>	Podatki i opłaty <i>Taxes and dues</i>	Wynagrodzenia i inne świadczenia <i>Wages and salaries</i>	Ubezpieczenia społeczne i inne świadczenia <i>Social security and other benefits</i>	Pozostałe koszty rodzajowe ^a <i>Other type of costs^a</i>
	w odsetkach kosztów ogółem <i>in percent of total costs</i>						
Produkcja mebli; pozostała działalność produkcyjna ^Δ	3,1	67,8	9,6	0,9	13,4	3,2	2,1
<i>Manufacture of furniture; manufacturing n.e.c.</i>							
w tym: <i>of which:</i>							
produkcja mebli	3,1	68,2	9,5	0,8	13,2	3,2	2,1
<i>manufacture of furniture</i>							
produkcja sprzętu sportowego	3,2	42,0	19,6	1,7	25,4	5,9	2,1
<i>manufacture of sports goods</i>							
produkcja gier i zabawek	6,3	44,6	14,8	2,3	25,0	5,3	1,8
<i>manufacture of games and toys</i>							
pozostała działalność produkcyjna ^Δ	3,5	67,0	7,9	1,1	15,0	3,5	2,0
<i>miscellaneous manufacturing n.e.c.</i>							
Przetwarzanie odpadów	8,6	71,1	9,2	1,1	7,4	2,0	0,7
<i>Recycling</i>							
przetwarzanie odpadów metalowych, włączając złom	8,8	73,7	7,9	1,0	6,3	1,6	0,7
<i>recycling of metal waste and scrap</i>							
przetwarzanie odpadów niemetalowych, włączając wyroby wybrukowane	5,9	35,8	26,4	2,3	22,0	6,1	1,5
<i>recycling of non-metal waste and scrap</i>							
WYTWARZANIE I ZAOPATRYWANIE W ENERGIĘ ELEKTRYCZNĄ, GAZ, WODĘ	11,2	37,1	23,8	12,0	11,1	4,1	0,7
<i>ELECTRICITY, GAS AND WATER SUPPLY</i>							
Wytwarzanie i zaopatrywanie w energię elektryczną, gaz, parę wodną i gorącą wodę	10,4	38,6	24,9	11,6	10,0	3,9	0,6
<i>Electricity, gas, steam and hot water supply</i>							
w tym wytwarzanie i dystrybucja energii elektrycznej	11,3	28,1	32,0	13,6	10,3	4,1	0,6
<i>of which production and distribution of electricity</i>							
Pobór, uzdatnianie i rozprowadzanie wody	20,8	18,1	11,2	16,5	24,2	7,1	2,1
<i>Collection, purification and distribution of water</i>							

^a Wykazane są inne, nie wymienione koszty np.: koszty podróży służbowych, ryczałty za używanie samochodów, ubezpieczenia majątkowe.

a It contains other not mentioned costs, e.g.: business travel, kilometer lump sum and non-life insurance.

**Produkcja sprzedana przemysłu^a w cenach stałych
(przeciętna miesięczna 2000=100)**

***Sold production of industry^a in constant prices
(monthly average 2000=100)***

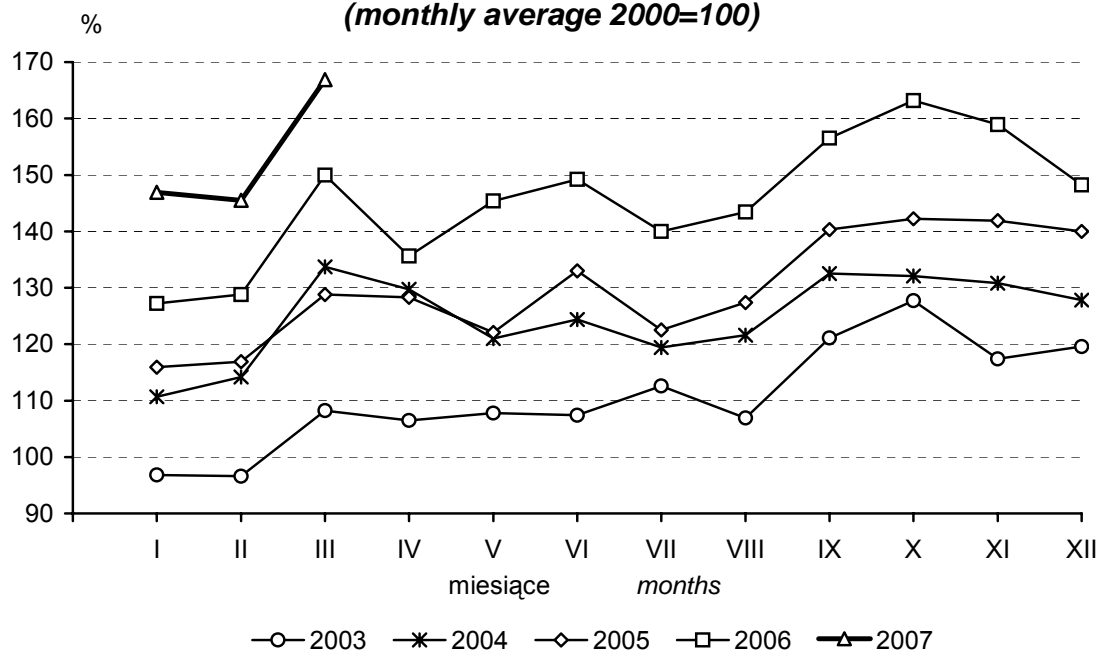

a/ dane niewyrównane sezonowo
gross data

**Przedsiębiorstwa przemysłowe
według wskaźnika rentowności obrotu netto
w I kwartale 2007 roku**
***Industrial enterprises by profitability rate of net turnover
in I quarter 2007***

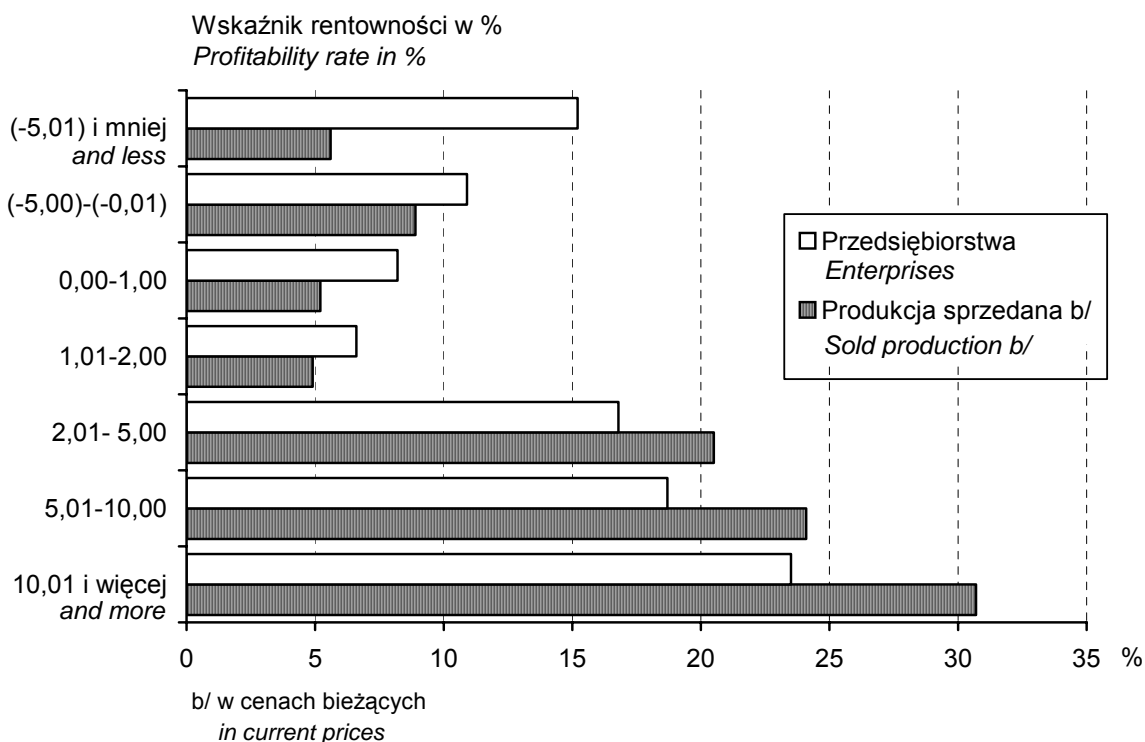

**Struktura produkcji sprzedanej przemysłu
według sekcji w I kwartale 2007 roku**
**Structure of sold production in industry
by sections in I quarter 2007**

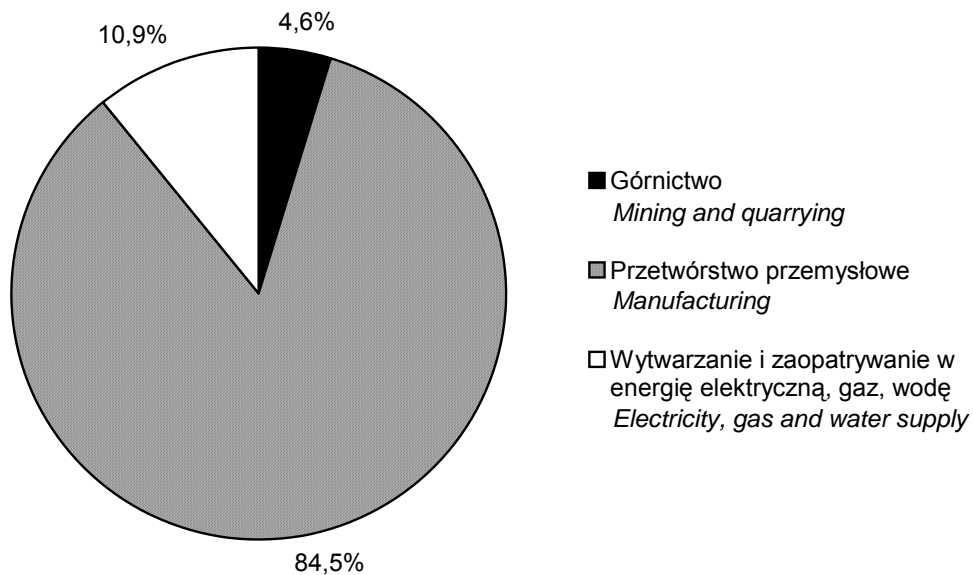

**Struktura przeciętnego zatrudnienia w przemyśle
według sekcji w I kwartale 2007 roku**
**Structure of average paid employment in industry
by sections in I quarter 2007**

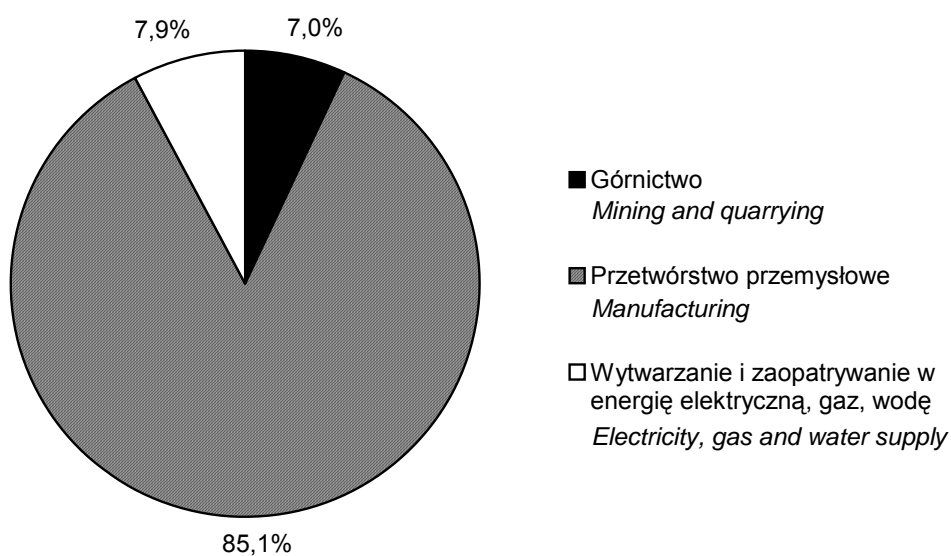

Wydobycie węgla kamiennego Extraction of hard coal

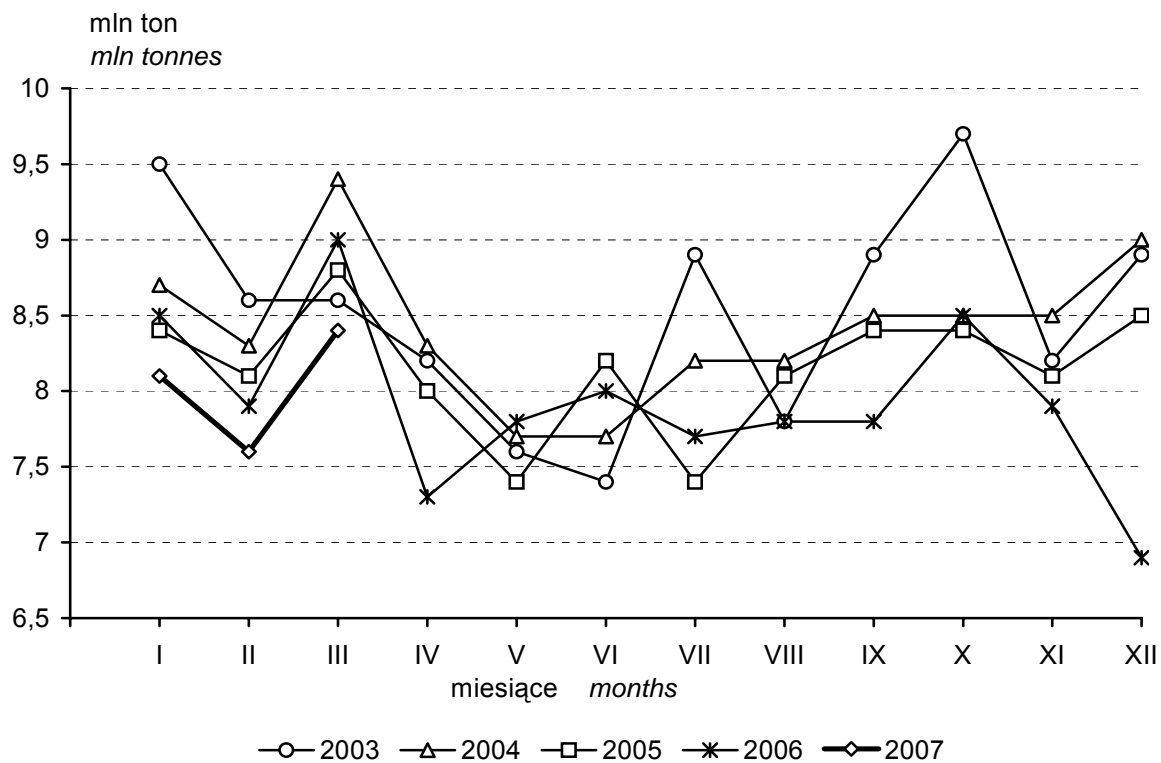

Produkcja energii elektrycznej Production of electricity

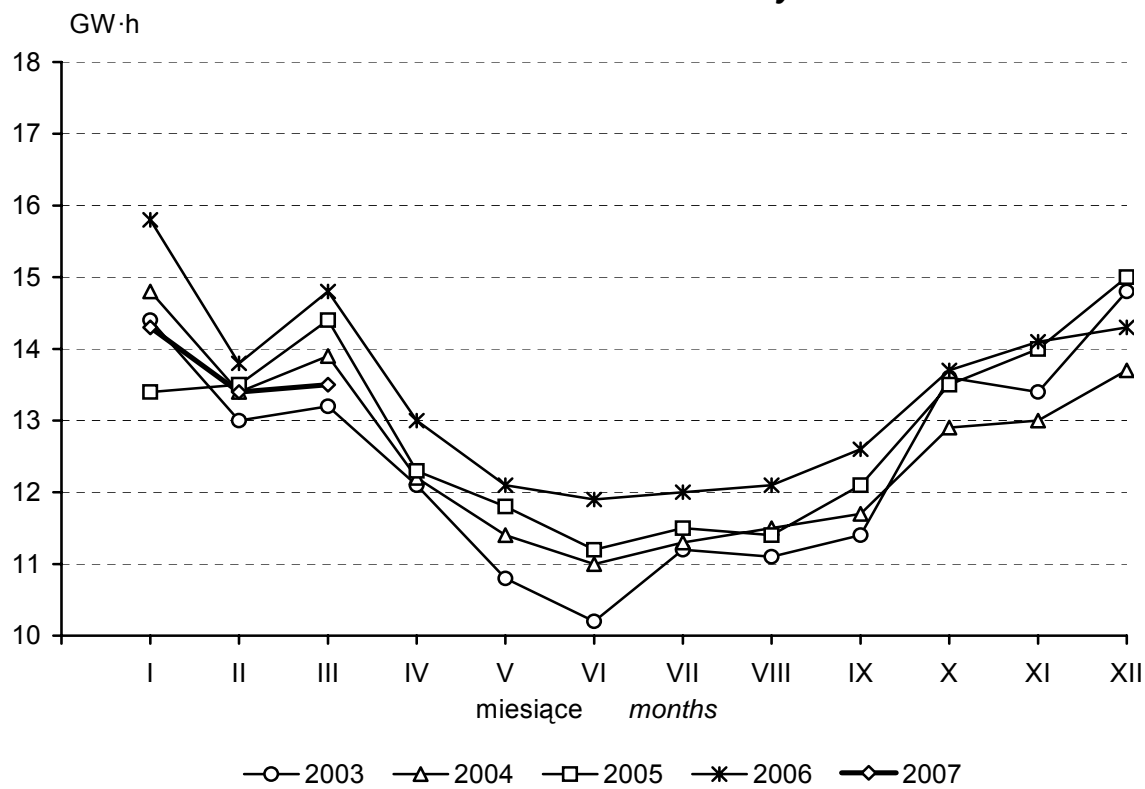

Produkcja masła^a *Production of butter^a*

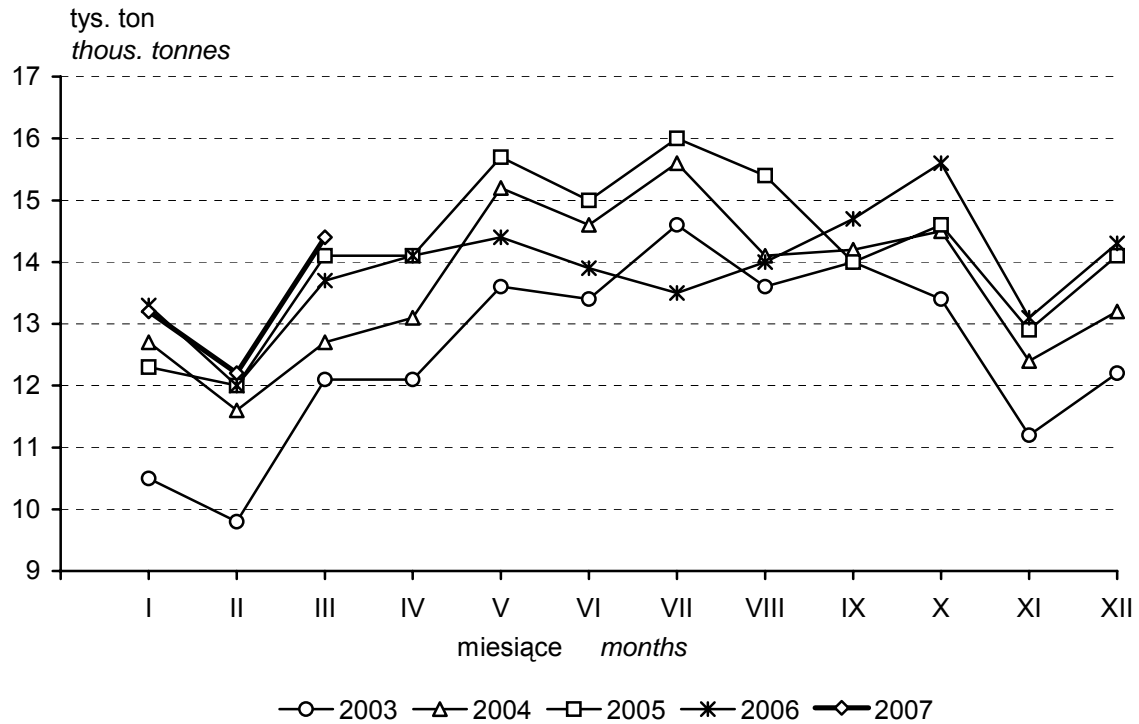

^a Łącznie z innymi tłuszczami otrzymywanymi z mleka
^a Including other fats from milk

Produkcja chłodziarek i zamrażarek (typu domowego) *Production of refrigerators and freezers (household)*

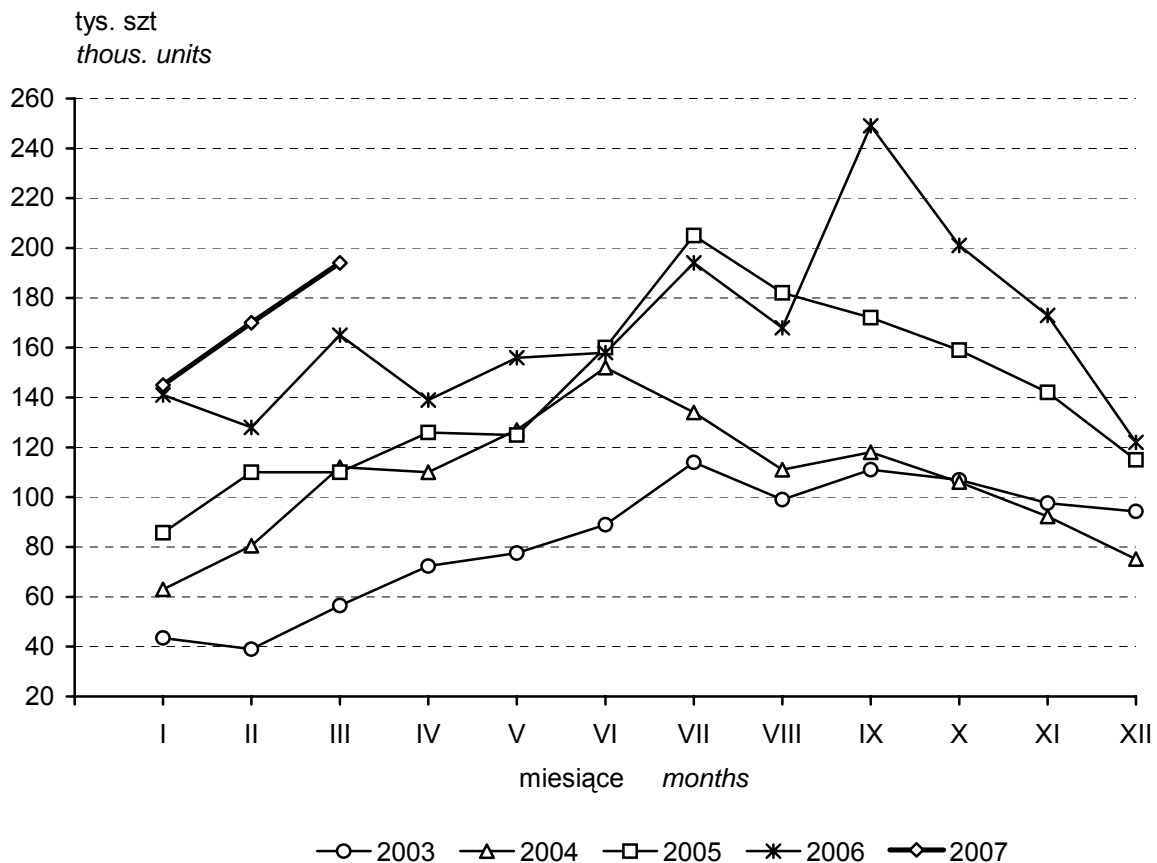

Produkcja obuwia (łącznie z gumowym)
Production of footwear (including rubber)

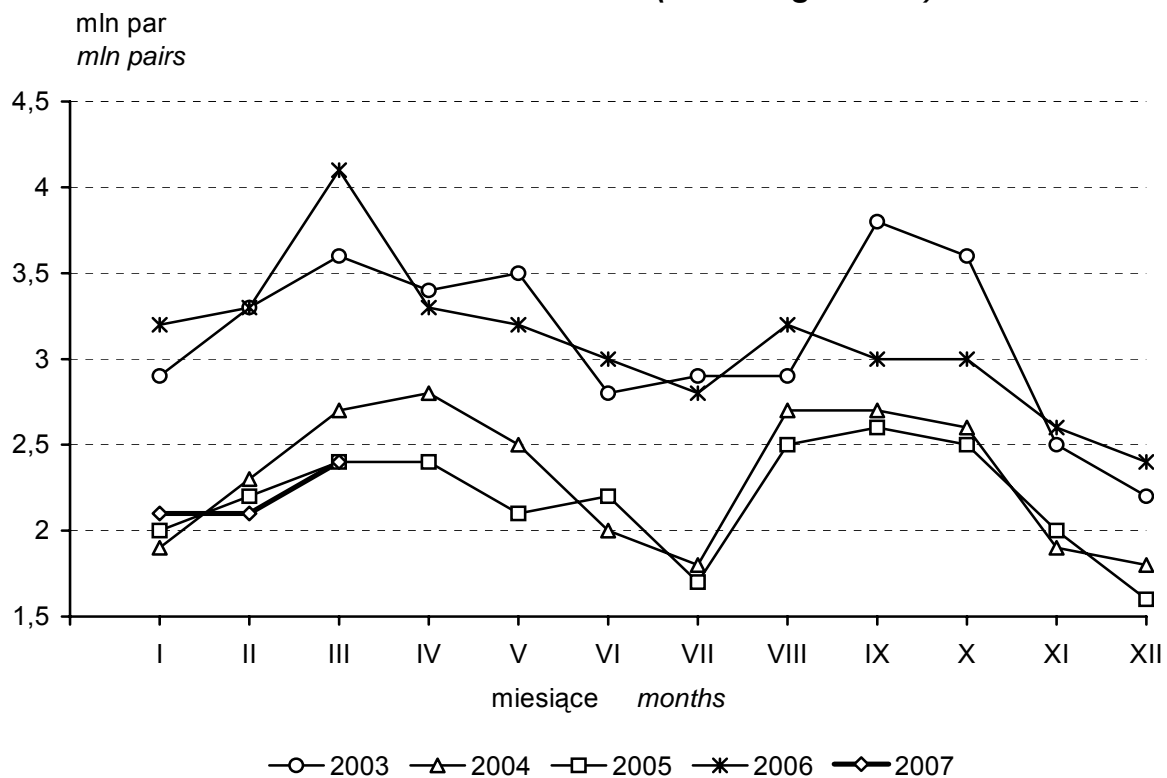

Produkcja odbiorników telewizyjnych
Production of television receivers

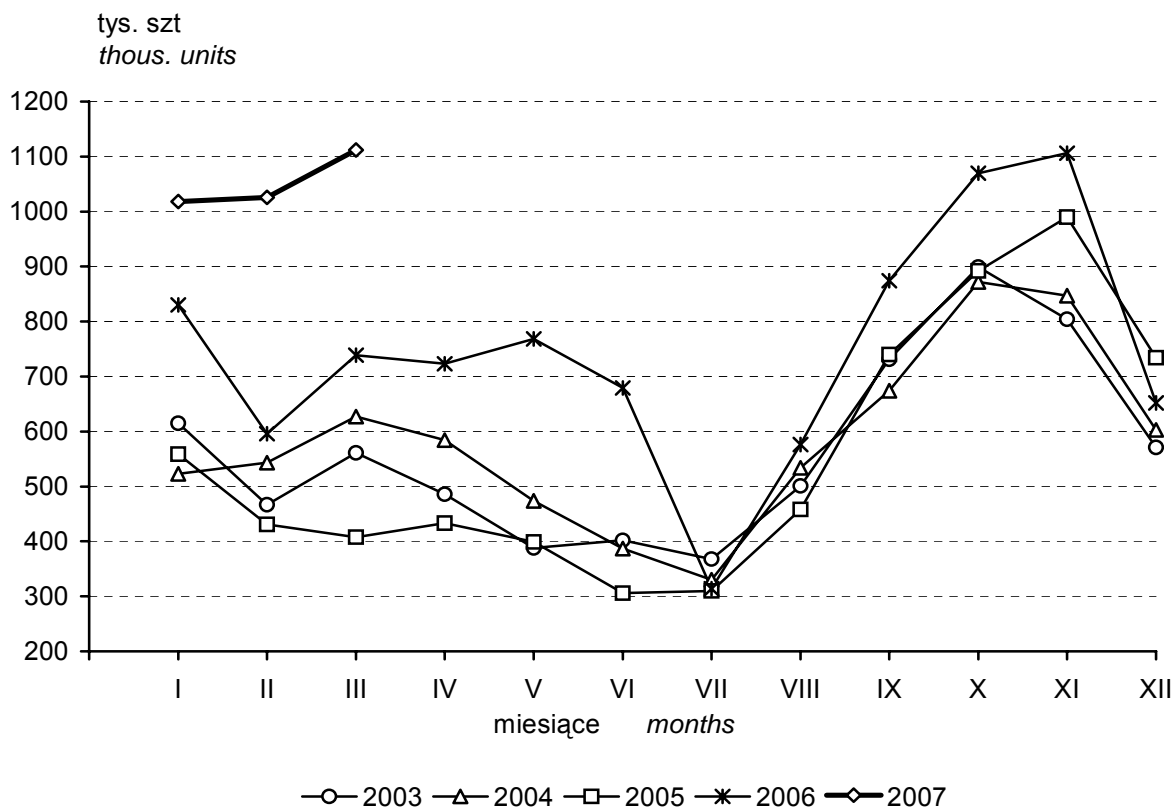

Produkcja nawozów azotowych^a Production of nitrogenous fertilizers^a

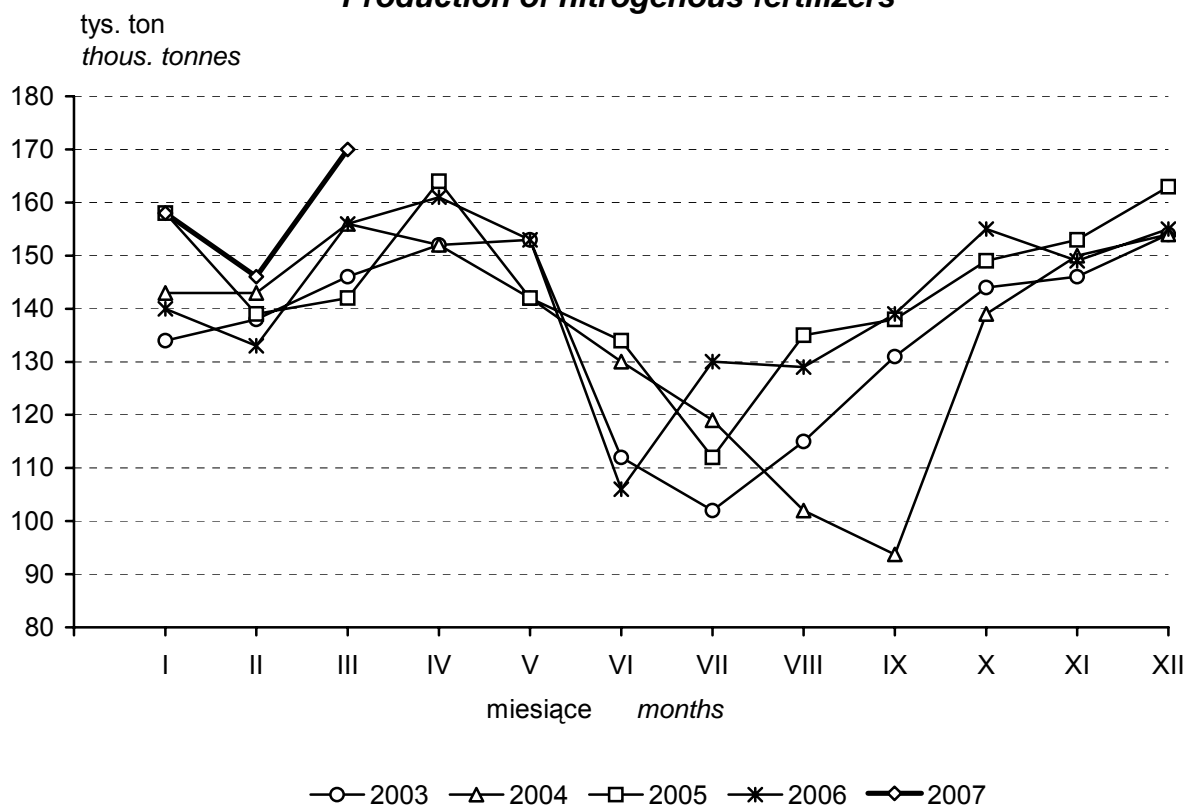

Produkcja nawozów fosforowych^a Production of phosphatic fertilizers^a

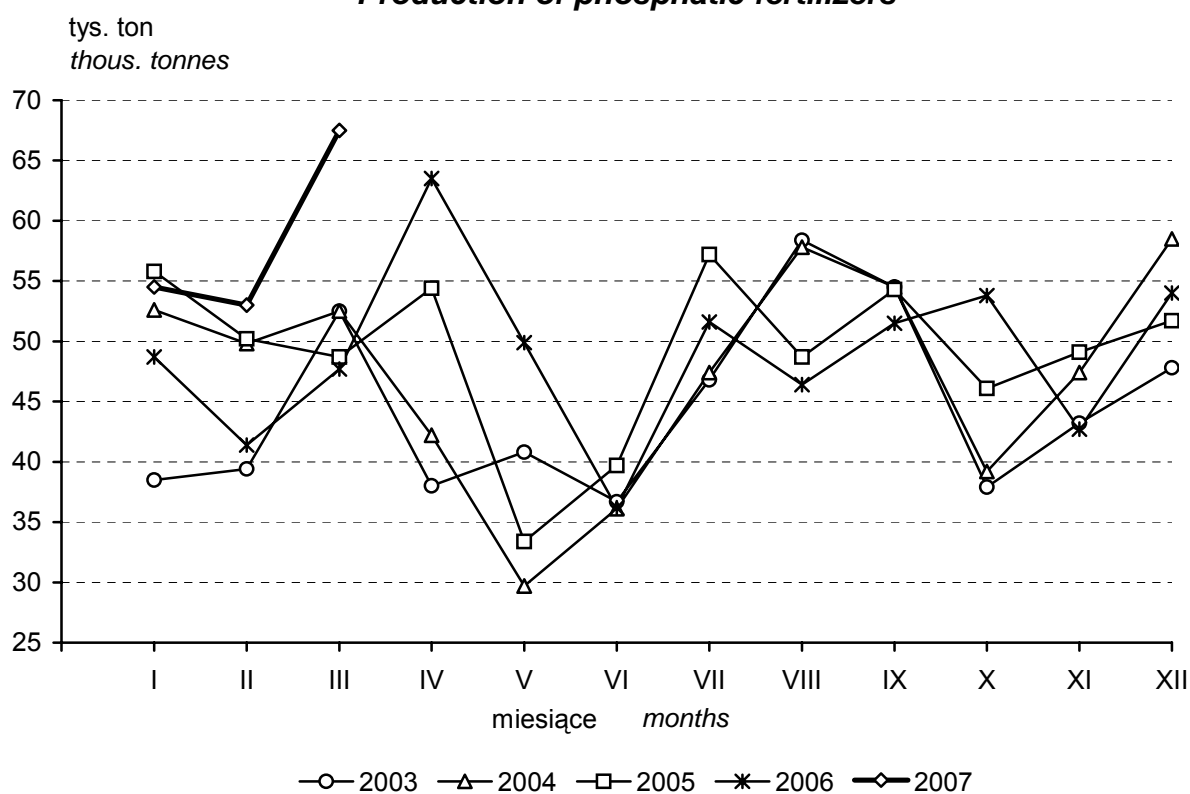

^a Mineralnych lub chemicznych łącznie z wieloskładnikowymi w przeliczeniu na czysty składnik
^a Mineral or chemical including mixed fertilizers in terms of pure component

Produkcja cementu *Production of cement*

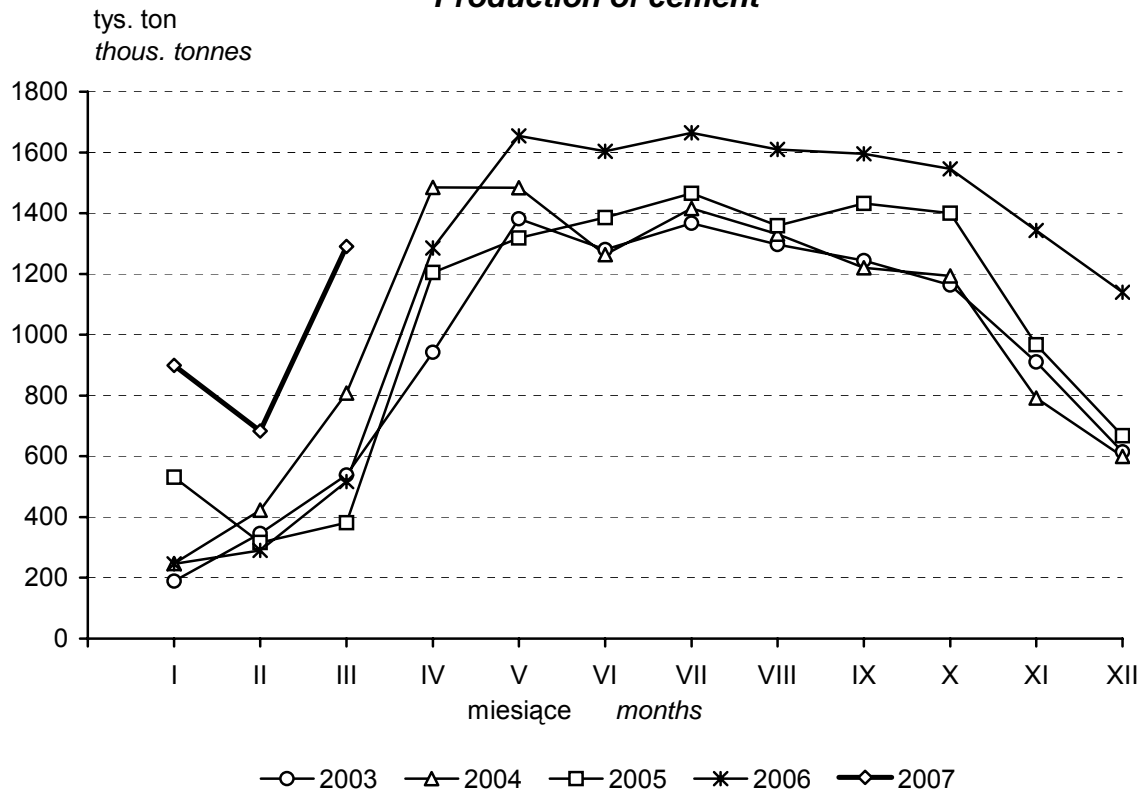

Produkcja stali surowej *Production of crude steel*

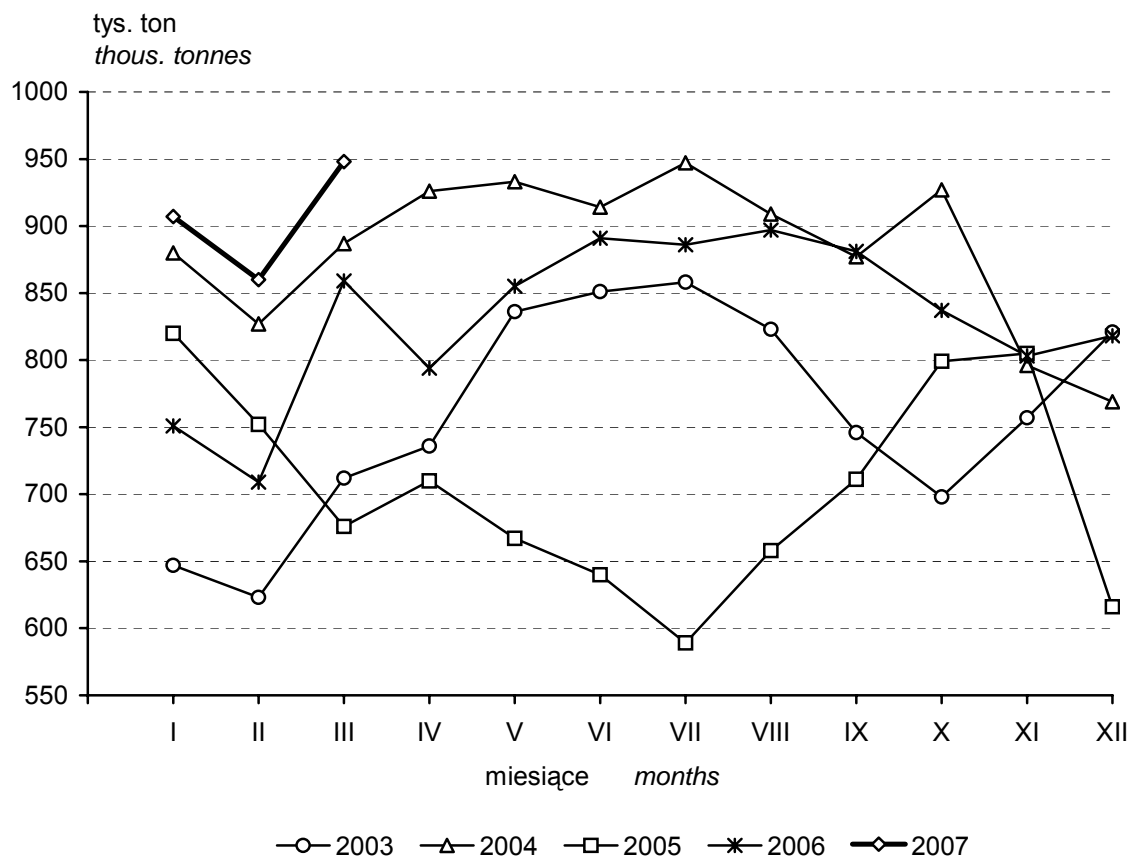

Produkcja ciągników rolniczych
Production of agricultural tractors

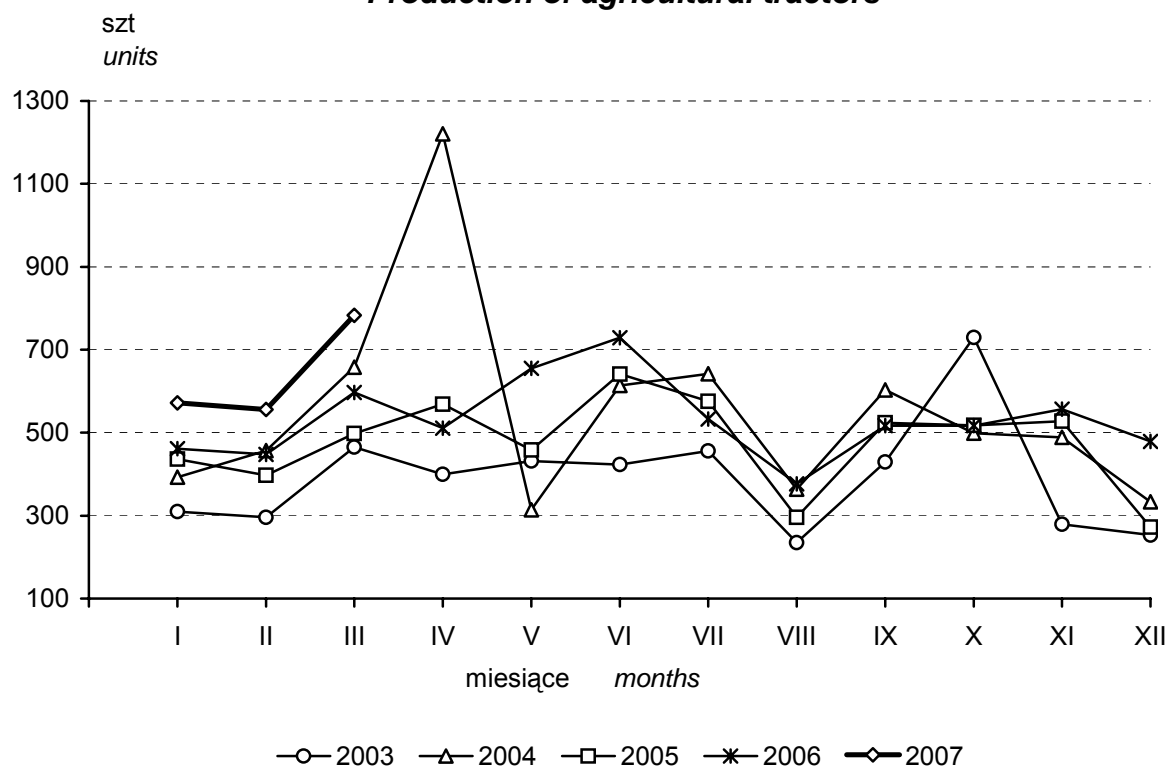

Produkcja samochodów osobowych
(ogólnego przeznaczenia)
Production of passenger cars (general purpose)

